

# ESTRATEGIA DE EMPRENDIMIENTO Y EMPLEO JÓVEN 2013/2016

## PLAN DE ACTUACIÓN CONFEDERACIÓN COMARCAL DE ORGANIZACIONES EMPRESARIALES DE LORCA

## 1. Introducción

La Confederación Comarcal de Organizaciones Empresariales de Lorca se constituye el día 14 de septiembre de 1983. Más de treinta años de participación constante en la vida social y económica de la Comarca, desarrollando en cumplimiento de sus fines gran número de actividades tendentes a la promoción y desarrollo del sector empresarial y social.

La Confederación Comarcal de Organizaciones Empresariales de Lorca es la organización profesional de carácter confederativo e intersectorial constituida para la representación, gestión, defensa y fomento de los intereses empresariales, generales y comunes de sus miembros sin discriminación alguna, siendo su ámbito el de la Comarca denominada Valle del Guadalentín que comprende los términos municipales de Lorca, Puerto Lumbreras, Águilas, Totana y Aledo, y cualquier otro que quede comprendido o integrado en la mencionada Comarca.

CECLOR se articula a través de 16 asociaciones territoriales y sectoriales, agrupando a más de dos mil empresas.

### 1.1. Estructura organizativa

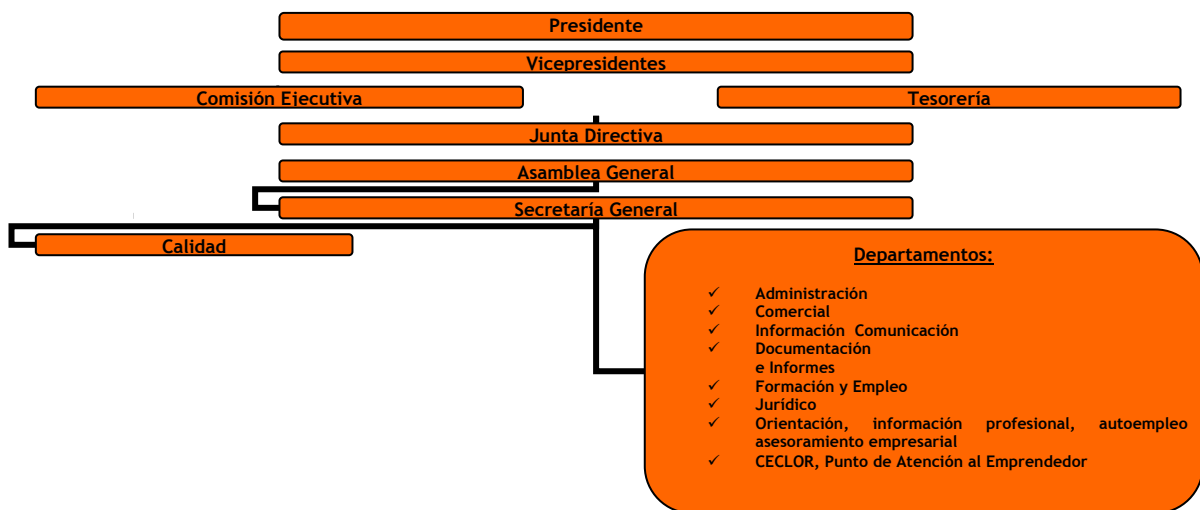

Estructura organizativa

## **1.2. Departamentos participantes en el Plan de Actuación.**

Los departamentos de CECLOR que participarán en el Plan de Actuación propuesto son los siguientes:

- ✓ **Información/Comunicación.**
- ✓ **Formación y Empleo.**
- ✓ **Orientación, información profesional, autoempleo asesoramiento empresarial.**
- ✓ **CECLOR, Punto de Atención al Emprendedor PAE.**

- ✓ El **Departamento de Información/Comunicación** ofrece información continua a los emprendedores sobre diversos temas. Aproximadamente son 100 circulares informativas las que se remiten por ejercicio, con la temática siguiente: ayudas al sector empresarial; uso de las instalaciones de la Confederación; calendario laboral; oferta formativa; difusión de jornadas y convenios; actualizaciones legislativas, calendario laboral; entre otros.

Este departamento gestiona la página web de ceclor [www.ceclor.net](http://www.ceclor.net), un instrumento de participación y de comunicación entre Ceclor y todas las empresas de la Comarca. En la página Web de la Confederación se puede acceder a gran variedad de contenidos, entre los que destacan la información puntual de todas las subvenciones y Programas de Ayuda gestionadas tanto a nivel regional como nacional.

A través de este área de trabajo, la Confederación organiza diversas jornadas, talleres y encuentros sobre materias diferentes. En el año en curso la temática abordada en estos foros han sido las siguientes, entre otras: Ley de Emprendedores; reducción de costes; incentivos fiscales; financiación alternativa para emprendedores; formas jurídicas para la creación de empresas; instrumentos financieros para emprender...



- ✓ El **Departamento de formación y empleo** se crea en el año 1994. Desde entonces la Confederación continúa prestando especial atención a la necesidad de contar por parte de las empresas con recursos humanos cualificados, estableciendo sistemas formativos y aproximándolos a los requerimientos de las empresas.

Además de formación para desempleados y trabajadores, a través de este departamento se organizan talleres de emprendimiento en los Institutos de Enseñanza de la zona para los alumnos de los últimos cursos, ofreciéndoles la perspectiva del autotempleo como salida laboral.

- ✓ El **Departamento de Orientación, información profesional, autoempleo y asesoramiento empresarial** trabaja sobre las siguientes materias:

- **Asesoramiento para la creación de empresas**

Servicio especializado en asesoramiento para la elaboración del Plan de Empresa y la creación de nuevas empresas, adscrito al departamento jurídico. A través de este servicio se facilita la información necesaria para la elaboración del Plan de Empresa, haciendo un estudio individualizado de las necesidades de cada supuesto, adaptándolas a la legislación vigente.

- **Plan Emprendemos**

CECLOR se encuentra dentro del Comité de Coordinación y Medición del Plan Emprendemos Región de Murcia, que cuenta con más de 50 organismos públicos y privados y conforman un sistema de apoyo fundamental a los emprendedores de nuestra Región.



### ➤ **Red Punto Pyme**

CECLOR forma parte de la Red Punto Pyme creada por el Instituto de Fomento de la región de Murcia, una amplia red información y servicios para la Pyme y los emprendedores y que integra a las principales entidades que están en contacto con la pyme y con las iniciativas de autoempleo.

### ➤ **Día del Emprendedor**

CECLOR participa anualmente en el Día del Emprendedor, un encuentro, organizado por el Instituto de Fomento de la Región de Murcia, para emprendedores, empresarios y organismos relacionados con el mundo empresarial, que propicia el intercambio de conocimientos y experiencias mediante una amplia gama de actividades que estimulan la creatividad y la búsqueda de nuevas oportunidades de negocio.

### ➤ **CECLOR Entidad colaboradora de ENISA**

Ceclor es entidad colaboradora junto con el Instituto de Fomento de la Región de Murcia en la tramitación de solicitudes de préstamos de las Líneas INFO-ENISA.

ENISA es una empresa pública –dependiente del Ministerio de Industria, Energía y Turismo, a través de la Dirección General de Industria y de la Pequeña y Mediana Empresa– que, desde 1982, participa en la financiación de proyectos empresariales viables e innovadores.

Como entidad colaboradora CECLOR ha trabajado en la identificación de emprendedores interesados en las líneas de ENISA.



- ✓ **CECLOR, Punto de Atención al Emprendedor, PAE.** En mayo de 2014 CECLOR suscribe convenio el Ministerio de Industria, Energía y Turismo para poder actuar como PAE, a través del cual se prestan servicios de información y asesoramiento a los emprendedores en la definición de sus iniciativas empresariales y durante los primeros años de actividad de la empresa y se inicia el trámite administrativo de constitución de la empresa a través del Documento Único Electrónico (DUE).

## 2. Plan de Actuación

CECLOR propone **3 medidas generales**, que a su vez se desarrollan en **7 medidas específicas**.

- **Formación/Mejora del conocimiento de idiomas y el manejo de herramientas tecnológicas.**

Orientadas a mejorar la capacitación profesional de los jóvenes, incluyendo las habilidades que el mercado laboral actual exige: idiomas; herramientas tecnológicas...

### Medida 1 (En ejecución)

#### Curso de Inglés atención al público.

Otorgado por el Servicio Regional de Empleo y Formación de la Región de Murcia.

200 horas.

Dirigido a trabajadores desempleados.

12 alumnos.

Inicio: Octubre 2014.

Finalización: Diciembre 2014.

#### Recursos propios asignados:

- Recursos Materiales: aula de formación e instalaciones; fotocopiadora; fax; teléfono; Línea adsl.
- Recursos Humanos: 2 personas adscritas al Departamento de Formación.

**Número de beneficiarios:** 12; menores de 30 años: 5.



### Medida 2 (En ejecución)

#### **Curso de Comercio Internacional.**

Otorgado por el Servicio Regional de Empleo y Formación de la Región de Murcia.

660 horas.

Dirigido a trabajadores desempleados.

12 alumnos.

Inicio: Agosto 2014.

Finalización: Marzo 2015.

#### **Recursos propios asignados:**

- Recursos Materiales: aula de formación e instalaciones; 13 equipos informáticos; fotocopiadora; fax; teléfono; Línea adsl.
- Recursos Humanos: 2 personas adscritas al Departamento de Formación.

**Número de beneficiarios:** 12; menores de 30 años: 1.

### Medida 3 (En ejecución)

#### **Curso de Auditoría.**

Otorgado por el Servicio Regional de Empleo y Formación de la Región de Murcia.

640 horas.

Dirigido a trabajadores desempleados.

12 alumnos.

Inicio: Julio 2014.

Finalización: Febrero 2015.

#### **Recursos propios asignados:**

- Recursos Materiales: aula de formación e instalaciones; 13 equipos informáticos; fotocopiadora; fax; teléfono; Línea adsl.
- Recursos Humanos: 2 personas adscritas al Departamento de Formación.

**Número de beneficiarios:** 12; menores de 30 años: 1.

## • **Fomento del emprendimiento y del autoempleo.**

Orientada a fomentar el empleo autónomo y la creación de empresas mediante la formación, la información y el asesoramiento.

### Medida 1

**Programa de Asesoramiento a jóvenes Emprendedores: Emprende con nosotros.** Esta actuación se subdivide en 4 medidas:



Otorgado por el Servicio Regional de Empleo y Formación de la Región de Murcia.

#### Medida 1.1

##### **Taller de Desarrollo de la Cultura Emprendedora**

4 horas.

Dirigido a trabajadores desempleados menores de 35 años..

Inicio: Noviembre 2014.

Finalización: Noviembre 2014.

##### **Recursos propios asignados:**

- Recursos Materiales: fotocopiadora; fax; teléfono; Línea adsl.
- Recursos Humanos: 2 personas adscritas al Departamento de Formación.

**Número de beneficiarios:** 20.

#### Medida 1.2

##### **Curso Creación de pequeños negocios y microempresas.**

85 horas.

Dirigido a trabajadores desempleados menores de 35 años..

Inicio: Noviembre 2014.

Finalización: Diciembre 2014.

##### **Recursos propios asignados:**

- Recursos Materiales: Aula de formación e instalaciones; fotocopiadora; fax; teléfono; Línea adsl.
- Recursos Humanos: 2 personas adscritas al Departamento de Formación.

**Número de beneficiarios:** 15.

#### Medida 1.3

##### **Taller Información sobre RSC en la empresa actual.**

5 horas.

Dirigido a trabajadores desempleados menores de 35 años..

Inicio: Diciembre 2014.

Finalización: Diciembre 2014.

##### **Recursos propios asignados:**

- Recursos Materiales: Aula de formación e instalaciones; fotocopiadora; fax; teléfono; Línea adsl.
- Recursos Humanos: 2 personas adscritas al Departamento de Formación.

**Número de beneficiarios:** 15.





#### Medida 1.4

##### **Tutorización de jóvenes emprendedores.**

5 horas/alumno.

Dirigido a trabajadores desempleados menores de 35 años..

Inicio: Diciembre 2014.

Finalización: Diciembre 2014.

##### **Recursos propios asignados:**

- Recursos Materiales: Aula de formación e instalaciones; fotocopiadora; fax; teléfono; Línea adsl.
- Recursos Humanos: 2 personas adscritas al Departamento de Formación.

**Número de beneficiarios:** 15.

#### Medida 2

##### **Taller de autoempleo y emprendimiento**

4 horas.

Dirigido a alumnos de últimos cursos de FP.

60 alumnos.

Inicio: Noviembre 2014.

Finalización: Noviembre 2014.

##### **Recursos propios asignados:**

- Recursos Materiales: fotocopiadora; fax; teléfono;
- Recursos Humanos: Ponente y 2 personas adscritas al Departamento de Formación.
- Recursos económicos: 3.000 euros.

**Número de beneficiarios:** 60.

#### Medida 3

##### **CECLOR, Punto de Atención al Emprendedor PAE.**

Asesoramiento a emprendedores que quieren montar su propia empresa.

##### **Recursos propios asignados:**

- Recursos Materiales: Despacho de asesoramiento; fotocopiadora; fax; teléfono;
- Recursos Humanos: 2 personas adscritas al Departamento de Orientación.

**Número de beneficiarios:** No cuantificable.

