



MINISTERIO
DE TRABAJO
Y ASUNTOS SOCIALES

SECRETARÍA GENERAL DE
EMPLEO

D.G. DE LA ECONOMÍA SOCIAL,
DEL TRABAJO AUTÓNOMO Y
DEL FONDO SOCIAL EUROPEO

TRABAJADORES AUTÓNOMOS, PROPIAMENTE DICHO,
EN ALTA EN LA SEGURIDAD SOCIAL
31 - Diciembre - 2004

ELABORA: Subdirección General de Fomento y Desarrollo Empresarial y Registro de Entidades

CORREO ELECTRÓNICO
Eye.econ.soc@mtas.es

PÁGINA WEB
www.mtas.es

C/ Pío Baroja, 6
28071 MADRID
TEL.: 91 363 18 10
FAX: 91 363 20 34

INDICE

- **Presentación**

- **Resumen de Resultados**

- **Relación de Cuadros y Gráficos**

Trabajadores afiliados en Regímenes por cuenta propia en la Seguridad Social

Por Colectivo

Por Sexo y Base de cotización

Trabajadores Autónomos propiamente dicho, según Regímenes

Por Situación Profesional

Por Diversas Variables

Trabajadores Autónomos propiamente dicho, según Sexo

Por Edad

Por Nacionalidad

Por Base de Cotización

Por Comunidad Autónoma y Provincia

Por Sector y Rama de Actividad

Trabajadores Autónomos propiamente dicho, según Edad

Tramos especiales, por Sexo y Base de cotización

Por Nacionalidad y Continente

Por Base de cotización

Por Comunidad Autónoma y Provincia

Por Sector y Rama de Actividad

Trabajadores Autónomos propiamente dicho, según Nacionalidad

Por Edad

Por Comunidad Autónoma y Provincia

Por Sector y Rama de Actividad

Trabajadores Autónomos propiamente dicho, según Base de Cotización

Por Sexo

Por Edad

Por Nacionalidad

Por Antigüedad

Por Comunidad Autónoma y Provincia

Por Sector y Rama de Actividad

Trabajadores Autónomos propiamente dicho, según Antigüedad

Por Sexo

Por Edad

Por Nacionalidad

Por Comunidad Autónoma y Provincia

Por Sector y Rama de Actividad

Trabajadores Autónomos propiamente dicho, según Sector

Por Edad

Por Nacionalidad

Por Antigüedad

Por Comunidad Autónoma y Provincia

Trabajadores Autónomos propiamente dicho, según Situación Profesional

Por Sexo

Por Edad

Por Nacionalidad

Por Antigüedad

Por Base de cotización

Por Comunidad Autónoma y Provincia

Por Sector y Rama de Actividad

- **Fuentes y Notas Explicativas**

TRABAJADORES AUTÓNOMOS EN ALTA EN LA SEGURIDAD SOCIAL

RESUMEN DE RESULTADOS A 31 DE DICIEMBRE DE 2004

Al finalizar el año de 2004 había 2.184.811 trabajadores autónomos propiamente dicho, inscritos en los diferentes regímenes por cuenta propia de la Seguridad Social, siendo el RETA el más numeroso de ellos.

Los varones representan el 69% y las mujeres el 31% del total. Estos porcentajes cambian cuando se tienen en cuenta otras variables:

- En los tramos de base de cotización más elevados, el porcentaje de varones supera el 80%
- En Asturias y Galicia las mujeres son más del 40%, mientras que en la Industria y Construcción no llegan al 20%

Más del 65% de los autónomos supera los 40 años de edad, aunque este porcentaje desciende al 53% entre los procedentes de otros países. En Andalucía, Murcia y en la construcción es mayor el peso de los jóvenes, situándose en el extremo contrario Castilla y León, Galicia, y los sectores agrícola e industrial.

Los autónomos de nacionalidad diferente a la española representan el 3,9%, superándose este porcentaje entre los más jóvenes, en las comunidades insulares, Melilla, Comunidad Valenciana y Madrid, y en la construcción.

El 89,3% de los autónomos no supera la base mínima de cotización.

- Este porcentaje supera el 94% cuando la edad es inferior a los 50 años.
- A partir de los 50 años de edad, el 21% cotiza por una base superior a la mínima, hecho este relacionado con la proximidad a la edad de jubilación.
- El 14,3% tiene una base de cotización reducida, siendo superior este porcentaje en los autónomos que trabajan en el sector agrario (71,5%) y por tanto en las comunidades con mayor peso de este sector.
- Tienen base mínima de cotización el 75% de los autónomos; este porcentaje se eleva en los extranjeros (92,8%) y en la construcción (68,1%).

El 64,6% de los autónomos lleva más de 5 años de alta en la Seguridad Social; este porcentaje es sensiblemente superior entre los varones, los de más edad, los nacionales, en Castilla y León, La Rioja, Navarra y Aragón, y en los sectores agrícola e industrial.

La distribución de los autónomos por sector de actividad presenta las siguientes características:

- El 16,2% trabaja en la agricultura, el 6,3% en la industria, el 12,7% en la construcción y el 64,8% en el sector servicios.
- Casi la cuarta parte de los jóvenes trabaja en la construcción, y las $\frac{3}{4}$ de los extranjeros lo hace en los servicios.
- En Aragón, Asturias, las dos Castillas, Extremadura, Galicia y la Rioja, más de la cuarta parte de los autónomos trabaja en la agricultura. Por el contrario, en Canarias, Madrid, Ceuta y Melilla trabajan en el sector servicios más del 75%.

El 18,2% de los autónomos tiene asalariados a su cargo, superándose este porcentaje entre los extranjeros, los que tienen bases de cotización más elevadas, y en las comunidades de Andalucía y Canarias. En agricultura desciende al 7,2% los que tienen asalariados.

El 4,2% de los autónomos simultanea su actividad con otra por cuenta ajena (pluriactividad), lo que es más frecuente entre los jóvenes, los de menor antigüedad y los que tienen base de cotización reducida o mínima. La industria es el sector en el que menos se da esta situación.

PRESENTACIÓN

Con la presente publicación se abre un nuevo apartado de información estadística elaborada por la Dirección General de Economía Social, del Trabajo Autónomo y del Fondo Social Europeo, del Ministerio de Trabajo y Seguridad Social, relativa a los trabajadores autónomos en situación de alta en la Seguridad Social.

La información suministrada procede de los ficheros de afiliados a los distintos regímenes por cuenta propia de la Seguridad Social: Régimen Especial de Trabajadores Autónomos (RETA), Agrario y Mar, seleccionando aquellos afiliados que se encuentran en situación de alta en el último día del mes de la explotación.

La publicación, que recoge los trabajadores por cuenta propia en sus distintas situaciones, se centra en el colectivo de Autónomos propiamente dicho, que son aquellos trabajadores afiliados a alguno de los regímenes por cuenta propia de la Seguridad Social y que no están integrados en sociedades mercantiles, cooperativas ni en otras entidades societarias. También se excluyen los que figuran como colaboradores familiares y los que están registrados formando parte de algún colectivo especial de trabajadores.

Los cuadros y gráficos presentan la distribución de estos trabajadores según las diversas variables demográficas y sociales disponibles.

Esta información se ofrecerá con periodicidad trimestral (referida al último día del trimestre natural), en el apartado Base de datos de la web de la Dirección General (http://www.mtas.es/sec_trabajo/autonomos/htm).

**TRABAJADORES AFILIADOS
EN REGÍMENES
POR CUENTA PROPIA
DE LA SEGURIDAD SOCIAL**

**AFILIADOS EN LOS RÉGIMENES POR CUENTA PROPIA DE LA SEGURIDAD SOCIAL,
SEGUN RÉGIMEN, POR COLECTIVO**

31/12/2004

	<u>TOTAL</u>	<u>RETA</u>	<u>AGRARIO</u>	<u>MAR</u>
TOTAL	3.177.153	2.882.359	278.246	16.548
AUTONOMOS PROPIAMENTE DICHO	2.184.811	1.891.141	277.361	16.309
SOCIOS DE SOCIEDADES	800.624	800.509	115	0
RELIGIOSOS	20.709	20.709	0	0
OTROS COLECTIVOS	171.009	170.000	770	239

NÚMERO TOTAL DE TRABAJADORES EN EL RETA DE LA SEGURIDAD SOCIAL, SEGUN EDAD, POR SEXO

31/12/2004

	<u>Total</u>	<u>%</u>	<u>De 16 a 30 años</u>	<u>%</u>	<u>De 31 a 35 años</u>	<u>%</u>	<u>De 36 a 49 años</u>	<u>%</u>	<u>De 50 años o más</u>	<u>%</u>
Total	2.882.359	100,0	419.744	100,0	379.920	100,0	1.178.854	100,0	903.841	100,0
N/C	430	0,0	1	0,0	1	0,0	69	0,0	359	0,0
VARONES	1.974.512	68,5	286.826	68,3	261.516	68,8	813.537	69,0	612.633	67,8
MUJERES	907.417	31,5	132.917	31,7	118.403	31,2	365.248	31,0	290.849	32,2

NÚMERO TOTAL DE TRABAJADORES EN EL RETA DE LA SEGURIDAD SOCIAL, SEGÚN EDAD, POR BASE DE COTIZACIÓN

31/12/2004

<u>Base de cotización</u>	<u>Total</u>	<u>%</u>	<u>De 16 a 30 años</u>	<u>%</u>	<u>De 31 a 35 años</u>	<u>%</u>	<u>De 36 a 49 años</u>	<u>%</u>	<u>De 50 años o más</u>	<u>%</u>
Total	2.882.359	100,0	419.744	100,0	379.920	100,0	1.178.854	100,0	903.841	100,0
REDUCIDA	90.992	3,2	80.476	19,2	2.872	0,8	3.138	0,3	4.506	0,5
BASE MÍNIMA	2.429.116	84,3	333.386	79,4	367.704	96,8	1.091.686	92,6	636.340	70,4
ENTRE B.MÍNIMA Y 1,5 B.MÍNIMA	88.536	3,1	4.033	1,0	5.527	1,5	32.738	2,8	46.238	5,1
ENTRE 1,5 B.MÍNIMA Y 2 B. MÍNIMA	207.383	7,2	1.286	0,3	2.410	0,6	28.682	2,4	175.005	19,4
ENTRE 2 B.MÍNIMA Y 3 B. MÍNIMA	36.664	1,3	415	0,1	933	0,2	13.350	1,1	21.966	2,4
MÁS DE 3 VECES B. MÍNIMA	29.668	1,0	148	0,0	474	0,1	9.260	0,8	19.786	2,2

TRABAJADORES AUTÓNOMOS PROPIAMENTE DICHO

Según Regímenes

**TRABAJADORES AUTÓNOMOS, PROPIAMENTE DICHO, EN LA SEGURIDAD SOCIAL,
SEGÚN RÉGIMEN, POR SITUACIÓN PROFESIONAL**

31/12/2004

	<u>TOTAL</u>	<u>RETA</u>	<u>AGRARIO</u>	<u>MAR</u>
Aut. propiamente dicho o Personas Físicas	2.184.811	1.891.141	277.361	16.309
Nº Autónomos sin asalariados	1.787.152	1.506.832	264.039	16.281
Nº Autónomos con asalariados	397.659	384.309	13.322	28
Nº Autónomos con 1 trabajador	205.157	198.877	6.261	19
Nº Autónomos con 2 trabajadores	87.690	85.335	2.350	5
Nº Autónomos con 3 trabajadores	42.685	41.498	1.186	1
Nº Autónomos con 4 trabajadores	22.657	21.881	775	1
Nº Autónomos con 5 y más trabajadores	39.470	36.718	2.750	2
Nº Autónomos sin pluriactividad	2.093.624	1.812.404	265.358	15.862
Nº Autónomos con pluriactividad	91.187	78.737	12.003	447

**TRABAJADORES AUTÓNOMOS, PROPIAMENTE DICHO, EN LA SEGURIDAD SOCIAL,
SEGÚN RÉGIMEN POR DIVERSAS VARIABLES**

31/12/2004

	<u>TOTAL</u>	<u>RETA</u>	<u>AGRARIO</u>	<u>MAR</u>
TOTAL SEXO	2.184.811	1.891.141	277.361	16.309
VARONES	1.507.261	1.317.188	180.636	9.437
MUJERES	677.550	573.953	96.725	6.872
TOTAL EDAD	2.184.811	1.891.141	277.361	16.309
MENOR DE 25 AÑOS	54.940	50.382	4.102	456
DE 25 A 39 AÑOS	684.314	624.743	55.149	4.422
DE 40 A 54 AÑOS	930.861	811.864	111.952	7.045
DE 55 AÑOS O MAS	514.696	404.152	106.158	4.386
TOTAL CONTINENTE	2.184.811	1.891.141	277.361	16.309
ESPAÑA	2.099.402	1.806.397	276.726	16.279
EUROPA UE	44.109	43.688	398	23
EUROPA RESTO	4.439	4.406	30	3
AFRICA	11.871	11.780	89	2
AMERICA CENTRAL	1.043	1.034	9	0
AMERICA DEL NORTE	1.317	1.301	15	1
AMERICA DEL SUR	10.876	10.821	54	1
ASIA	11.112	11.099	13	0
OCEANIA	174	171	3	0
DESCONOCIDO	468	444	24	0
TOTAL NACIONALIDAD	2.184.811	1.891.141	277.361	16.309
ESPAÑOLA	2.099.402	1.806.397	276.726	16.279
EXTRANJERA	85.409	84.744	635	30
TOTAL DIVISION ACTIVIDAD	2.184.811	1.891.141	277.361	16.309
0.-AGRIC., GANAD, CAZA, SILV. Y PESCA	354.053	60.841	277.361	15.851
1.-INDUSTRIAS EXTRACTIVAS	1.401	1.401	0	0
2.-INDUSTRIAS MANUFACTURERAS	135.141	134.695	0	446
3.-PROD. Y DISTRIB. ENERGIA ELECT. GAS Y AGUA	475	475	0	0
4.-CONSTRUCCION	278.205	278.194	0	11
5.-COMERCIO Y HOSTELERIA	814.930	814.930	0	0
6.-TRANSP. ALMACENAMIENTO Y COMUNICACIONES	182.147	182.147	0	0
7.-INTERMEDIACION FINANCIERA	31.445	31.445	0	0
8.-ACTIV. INMOB. Y DE ALQUILER, SEV. EMPRESARIALES	176.299	176.299	0	0
9.-EDUC. ACTIV. SANITARIA, VETERINARIA Y SOCIALES	210.715	210.714	0	1
TOTAL ANTIGÜEDAD	2.184.811	1.891.141	277.361	16.309
< de 6 meses	96.573	91.500	3.697	1.376
De 6 a 11 meses	122.532	116.133	5.418	981
De 1 a 3 años	330.342	298.326	29.312	2.704
De 3 a 5 años	223.726	194.488	26.648	2.590
5 años y más	1.411.638	1.190.694	212.286	8.658
TOTAL BASE DE COTIZACION	2.184.811	1.891.141	277.361	16.309
0.-REDUCIDA	311.860	59.781	251.916	163
1.-BASE MÍNIMA	1.638.957	1.621.194	17.763	0
2.-ENTRE B.MÍNIMA Y 1,5 B.MÍNIMA	73.449	54.117	3.186	16.146
3.-ENTRE 1,5 B.MÍNIMA Y 2 B. MÍNIMA	131.994	127.593	4.401	0
4.-ENTRE 2 B.MÍNIMA Y 3 B. MÍNIMA	16.009	15.952	57	0
5.-MÁS DE 3 VECES B. MÍNIMA	12.542	12.504	38	0

TRABAJADORES AUTÓNOMOS PROPIAMENTE DICHO

Según Sexo

TRABAJADORES AUTÓNOMOS, PROPIAMENTE DICHO, EN LA SEGURIDAD SOCIAL, SEGÚN SEXO, POR EDAD

31/12/2004

	<u>Total</u>	<u>Varones</u>	<u>Mujeres</u>
Total	2.184.811	1.507.261	677.550
MENOR DE 25 AÑOS	54.940	36.906	18.034
DE 25 A 39 AÑOS	684.314	477.054	207.260
DE 40 A 54 AÑOS	930.861	650.085	280.776
DE 55 AÑOS O MAS	514.696	343.216	171.480

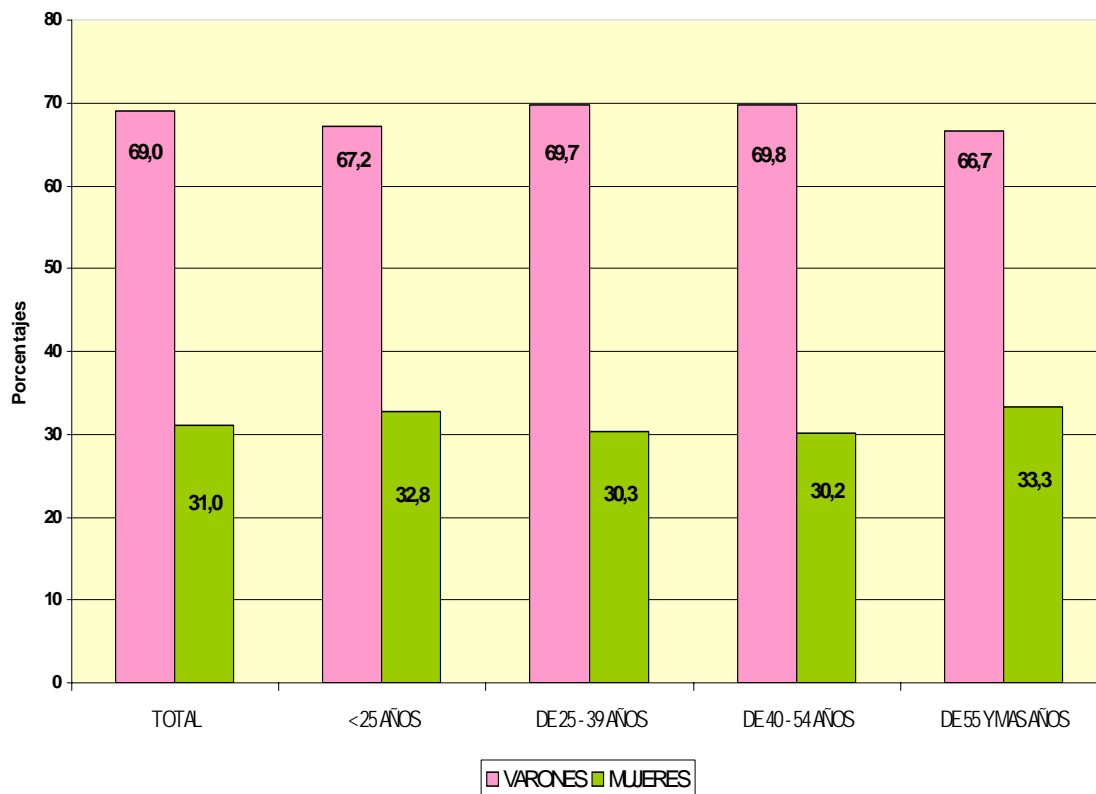

**TRABAJADORES AUTÓNOMOS, PROPIAMENTE DICHO, EN LA SEGURIDAD SOCIAL,
SEGÚN SEXO POR NACIONALIDAD**

31/12/2004

	<u>Total</u>	<u>varones</u>	<u>Mujeres</u>
Total	2.184.811	1.507.261	677.550
ESPAÑA	2.099.402	1.446.253	653.149
EXTRANJERO	85.409	61.008	24.401

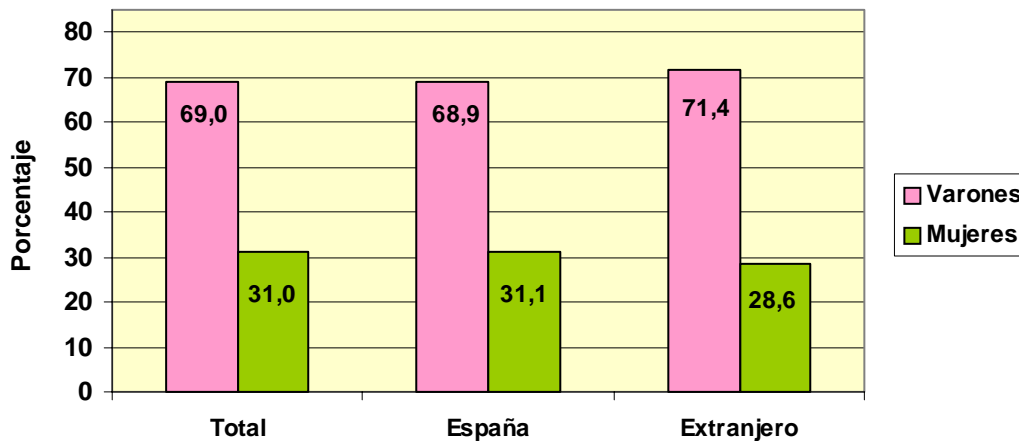

**TRABAJADORES AUTÓNOMOS, PROPIAMENTE DICHO, EXTRANJEROS
SEGÚN SEXO, POR CONTINENTE**

<u>Continente</u>	<u>Total</u>	<u>Varones</u>	<u>Mujeres</u>
Total	85.409	61.008	24.401
EUROPA UE	44.109	31.436	12.673
EUROPA RESTO	4.439	3.248	1.191
AFRICA	11.871	10.267	1.604
AMERICA CENTRAL	1.043	619	424
AMERICA DEL NORTE	1.317	788	529
AMERICA DEL SUR	10.876	6.285	4.591
ASIA	11.112	7.956	3.156
OCEANIA	174	100	74
DESCONOCIDO	468	309	159

TRABAJADORES AUTÓNOMOS, PROPIAMENTE DICHO, EN LA SEGURIDAD SOCIAL, SEGÚN SEXO, POR BASE DE COTIZACIÓN

Base Mínima: 755,40 €

31/12/2004

Base de cotización

	<u>Total</u>	<u>Varones</u>	<u>Mujeres</u>
Total	2.184.811	1.507.261	677.550
REDUCIDA	311.860	195.169	116.691
BASE MÍNIMA	1.638.957	1.121.713	517.244
ENTRE B.MÍNIMA Y 1,5 B.MÍNIMA	73.449	54.376	19.073
ENTRE 1,5 B.MÍNIMA Y 2 B. MÍNIMA	131.994	111.711	20.283
ENTRE 2 B.MÍNIMA Y 3 B. MÍNIMA	16.009	13.638	2.371
MÁS DE 3 VECES B. MÍNIMA	12.542	10.654	1.888

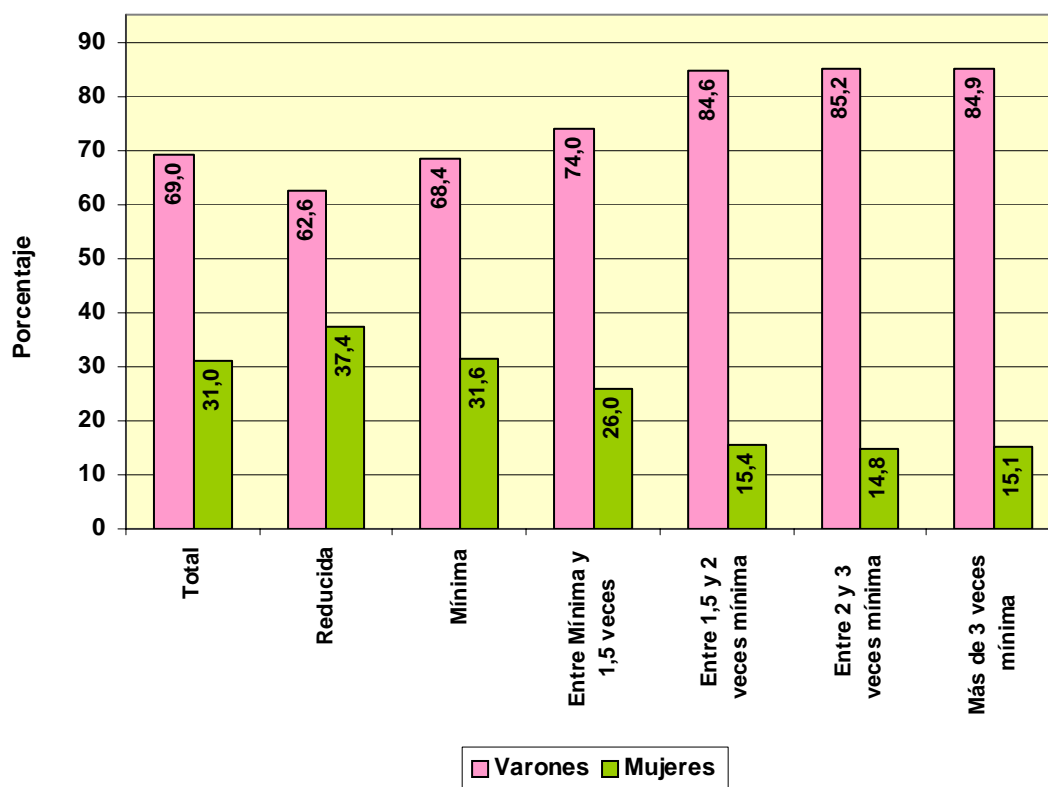

**TRABAJADORES AUTÓNOMOS, PROPIAMENTE DICHO, EN LA SEGURIDAD SOCIAL,
SEGUN SEXO POR COMUNIDAD AUTÓNOMA Y PROVINCIA**

31/12/2004

Com. Autónoma / Provincia

	<u>Total</u>	<u>Varones</u>	<u>Mujeres</u>
Total	2.184.811	1.507.261	677.550
ANDALUCIA	335.558	233.247	102.311
ALMERIA	41.352	28.461	12.891
CÁDIZ	39.111	27.608	11.503
CORDOBA	34.155	23.613	10.542
GRANADA	40.264	27.996	12.268
HUELVA	18.204	12.211	5.993
JAÉN	29.023	20.418	8.605
MÁLAGA	64.086	44.483	19.603
SEVILLA	69.363	48.457	20.906
ARAGON	84.625	61.036	23.589
HUESCA	24.427	17.674	6.753
TERUEL	13.797	9.599	4.198
ZARAGOZA	46.401	33.763	12.638
ASTURIAS	60.727	36.181	24.546
ASTURIAS	60.727	36.181	24.546
BALEARES	50.522	35.153	15.369
BALEARES	50.522	35.153	15.369
CANARIAS	82.262	59.114	23.148
LAS PALMAS	44.038	32.362	11.676
S.C.TENERIFE	38.224	26.752	11.472
CANTABRIA	32.894	21.357	11.537
CANTABRIA	32.894	21.357	11.537
CASTILLA LA MANCHA	101.095	76.602	24.493
ALBACETE	17.613	13.202	4.411
CIUDAD REAL	25.922	19.785	6.137
CUENCA	16.290	12.741	3.549
GUADALAJARA	9.097	6.895	2.202
TOLEDO	32.173	23.979	8.194
CASTILLA Y LEON	162.901	120.001	42.900
ÁVILA	13.271	10.341	2.930
BURGOS	22.468	15.867	6.601
LEÓN	31.324	20.288	11.036
PALENCIA	12.001	9.320	2.681
SALAMANCA	21.699	16.792	4.907
SEGOVIA	11.897	9.285	2.612
SORIA	7.315	5.755	1.560
VALLADOLID	25.448	19.013	6.435
ZAMORA	17.478	13.340	4.138
CATALUÑA	366.060	252.919	113.141
BARCELONA	250.285	173.127	77.158
GERONA	47.463	32.589	14.874
LERIDA	30.916	21.990	8.926
TARRAGONA	37.396	25.213	12.183
COM. VALENCIANA	212.698	147.111	65.587
ALICANTE	78.691	55.331	23.360
CASTELLÓN	29.263	18.941	10.322
VALENCIA	104.744	72.839	31.905
EXTREMADURA	59.089	42.746	16.343
BADAJOS	35.384	26.126	9.258
CÁCERES	23.705	16.620	7.085
GALICIA	183.552	100.050	83.502
LA CORUÑA	71.612	39.108	32.504
LUGO	37.328	19.439	17.889
ORENSE	21.660	12.449	9.211
PONTEVEDRA	52.952	29.054	23.898
MADRID	226.978	164.244	62.734
MADRID	226.978	164.244	62.734
MURCIA	65.006	45.870	19.136
MURCIA	65.006	45.870	19.136
NAVARRA	34.941	24.780	10.161
NAVARRA	34.941	24.780	10.161
PAIS VASCO	102.180	69.622	32.558
ÁLAVA	14.999	10.186	4.813
GUIPÚZCOA	36.983	25.216	11.767
VIZCAYA	50.198	34.220	15.978
RIOJA (LA)	19.165	13.953	5.212
RIOJA (LA)	19.165	13.953	5.212
CEUTA	2.303	1.605	698
CEUTA	2.303	1.605	698
MELILLA	2.255	1.670	585
MELILLA	2.255	1.670	585

**TRABAJADORES AUTÓNOMOS, PROPIAMENTE DICHO, EN LA SEGURIDAD SOCIAL,
SEGUN SEXO, POR COMUNIDAD AUTÓNOMA**

31/12/2004

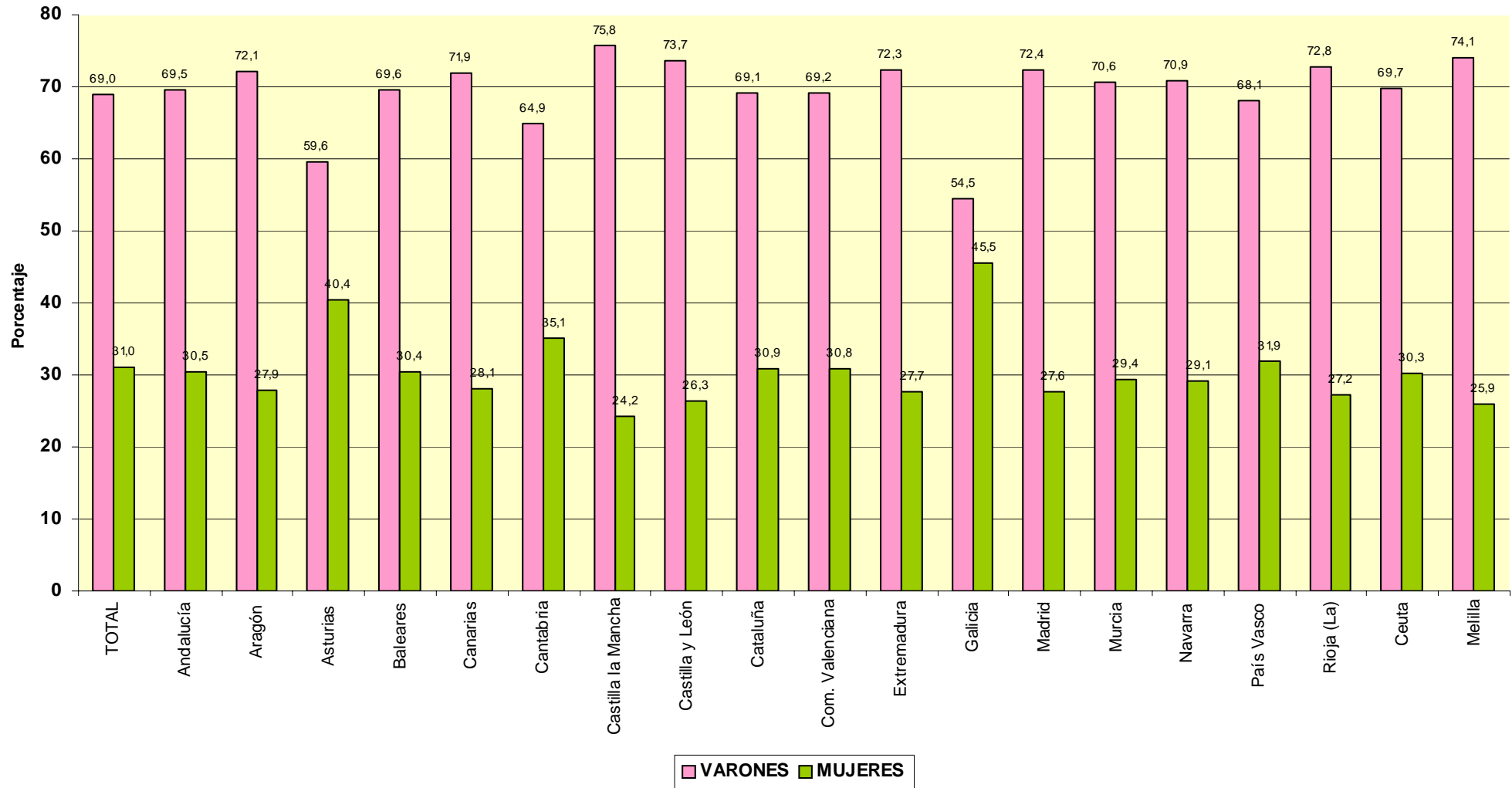

**TRABAJADORES AUTÓNOMOS, PROPIAMENTE DICHO, EN LA SEGURIDAD SOCIAL,
SEGUN SEXO, POR SECTOR Y RAMA DE ACTIVIDAD**

31/12/2004

Actividades Económicas (CNAE93)

SECTORES		Total	Varones	Mujeres
TOTAL		2.184.811	1.507.261	677.550
	1.-AGRICULTURA	354.053	236.939	117.114
	2.-INDUSTRIA	137.017	111.116	25.901
	3.-CONSTRUCCION	278.205	267.412	10.793
	4.-SERVICIOS	1.415.536	891.794	523.742
RAMAS				
TOTAL		2.184.811	1.507.261	677.550
A, B	AGRICULTURA GANADERIA CAZA SILVICULTURA Y PESCA	354.053	236.939	117.114
01	AGRICULTURA, GANADERÍA, CAZA, Y ACTIV. RELACIONADAS	336.582	226.133	110.449
02	SILVICULTURA, EXPL. FORESTAL Y ACTIV. RELACIONADAS	1.444	1.318	126
05	PESCA, ACUICULTURA Y ACTIVIDADES RELACIONADAS	16.027	9.488	6.539
C	INDUSTRIAS EXTRACTIVAS	1.401	1.258	143
10	EXTRACC. Y AGLOM. DE ANTRACITA, HULLA, LIGNITO, ETC.	296	248	48
11	EXTRACC. DE CRUDOS DE PETRÓLEO Y GAS NATURAL	32	25	7
13	EXTRACCIÓN DE MINERALES METÁLICOS	69	63	6
14	EXTRAC. MINERALES NO METÁLICOS NI ENERGÉTICOS	1.004	922	82
D	INDUSTRIAS MANUFACTURERAS	135.141	109.462	25.679
15	IND. PRODUCTOS ALIMENTICIOS Y BEBIDAS	19.215	14.133	5.082
16	INDUSTRIA DEL TABACO	43	29	14
17	INDUSTRIA TEXTIL	5.500	3.209	2.291
18	IND. DE LA CONFECCIÓN Y LA PELETERÍA	10.674	4.187	6.487
19	PREPARACIÓN, CURTIDO Y ACABADO DEL CUERO, ETC.	2.793	2.200	593
20	IND. MADERA Y CORCHO EXCEP. MBLÉS, CEST. Y ESPARTO	17.003	16.083	920
21	INDUSTRIA DEL PAPEL	719	492	227
22	EDICIÓN. ARTES GRÁF. Y REPRODUC. SOPORTES GRABADOS	10.233	7.709	2.524
23	COQUERIAS, REF.DE PETROLEO Y TRAT.COMBUST.NUCLEARES	15	12	3
24	INDUSTRIA QUÍMICA	1.595	1.271	324
25	FABR. PRODUCTOS CAUCHO Y MATERIAS PLÁSTICAS	1.732	1.312	420
26	FABRIC. OTROS PRODUCTOS MINERALES NO METÁLICOS	6.730	5.828	902
27	FABRIC. PRODUCTOS BÁSICOS DE HIERRO,ACERO Y FERROAL.	959	849	110
28	FABRIC. PROD. METÁL. EXCEPTO MAQUINARIA Y EQUIPO	22.704	21.008	1.696
29	IND. CONSTRUC. MAQUINARIA Y EQUIPO MECÁNICO	5.776	5.206	570
30	FABRIC. MÁQUINAS DE OFICINA Y EQUIPOS INFORMÁTICOS	408	346	62
31	FABRIC. MAQUINARIA Y MATERIAL ELÉCTRICO	6.478	5.892	586
32	FABRIC. MATERIAL ELECTRÓN. FABRIC. EQUIPO RADIO, TV,	395	256	139
33	FABRIC. EQUIPO E INSTRUM. MÉDICO-QUIRÚRG., ETC.	2.972	2.443	529
34	FABRIC. VEHÍCULOS MOTOR Y REMOLQUES , ETC.	742	592	150
35	FABRIC. OTRO MATERIAL DE TRANSPORTE	1.149	1.053	96
36	FABRIC. MUEBLES; OTRAS INDUSTRIAS MANUFACTURERAS	17.130	15.215	1.915
37	RÉCICLAJE	176	137	39
E	PRODUCCION Y DISTRIB. ENERGIA ELECTR., GAS Y AGUA	475	396	79
40	PROD. Y DISTRIB. DE ENERGÍA ELÉCTRICA, GAS, ETC.	229	189	40
41	CAPTACIÓN, DEPURACIÓN Y DISTRIBUCIÓN DE AGUA	246	207	39
F	CONSTRUCCION	278.205	267.412	10.793
45	CONSTRUCCIÓN	278.205	267.412	10.793
G, H	COMERCIO Y HOSTELERIA	814.930	488.105	326.825
50	VENTA, MANTENMTO. Y REPARACION VEHÍCULOS	47.140	43.942	3.198
51	COMERCIO AL POR MAYOR E INTERMEDIARIOS COMERCIO	93.142	73.303	19.839
52	COMERCIO AL POR MENOR EXCEPTO VEHÍCULOS MOTOR	467.798	239.351	228.447
55	HOSTELERÍA	206.850	131.509	75.341
I	TRANSPORTE, ALMACENAMIENTO Y COMUNICACIONES	182.147	170.256	11.891
60	TPTE. TERRESTRE, TPTE. POR TUBERÍAS	172.707	163.980	8.727
61	TPTE. MARÍTIMO DE CABOTAJE Y POR VÍAS NAVEGACIÓN	79	68	11
62	TPTE. AÉREO Y ESPACIAL	73	61	12
63	ACTIVID. ANEXAS A LOS TPTE., ACTIVIDAD AGENCIAS VIAJE	5.420	3.346	2.074
64	CORREOS Y TELECOMUNICACIONES	3.868	2.801	1.067
J	INTERMEDIACION FINANCIERA	31.445	19.421	12.024
65	INTERM. FINANC. EXCEPTO SEGUROS Y PLANES PENSIONES	561	341	220
66	SEGUROS Y PLANES PENSIONES EXCEPTO S.S. OBLIGATORIA	3.951	2.614	1.337
67	ACTIV. AUXILIARES A LA INTERMEDIACION FINANCIERA	26.933	16.466	10.467
K	ACTIV. INMOBILIARIAS Y DE ALQUILER,SERV. EMPRESARIALES	176.299	118.368	57.931
70	ACTIVIDADES INMOBILIARIAS	20.443	12.827	7.616
71	ALQUILER MAQU.Y EQUIPO SIN OPERARIO EFECTOS PERS.	9.087	6.892	2.195
72	ACTIVIDADES INFORMÁTICAS	11.273	9.320	1.953
73	INVESTIGACIÓN Y DESARROLLO	3.886	1.495	2.391
74	OTRAS ACTIVIDADES EMPRESARIALES	131.124	87.568	43.556
75	ADMÓN. PÚBLICA, DEFENSA Y SEG. SOCIAL	486	266	220
M,N,O	EDUCACION, ACTIV. SANITARIAS, VETERINARIAS Y SOCIALES	210.715	95.644	115.071
80	EDUCACIÓN	32.371	15.356	17.015
85	ACTIV. SANITARIAS Y VETERINARIAS. SERVICIOS SOCIALES.	49.238	25.224	24.014
90	ACTIVIDADES DE SANEAMIENTO PÚBLICO	1.064	784	280
91	ACTIVIDADES ASOCIATIVAS	4.885	3.318	1.567
92	ACTIV. RECREATIVAS, CULTURALES Y DEPORTIVAS	37.981	26.359	11.622
93	ACTIV. DIVERSAS DE SERVICIOS PERSONALES	83.465	23.430	60.035
95	SERVICIO DOMÉSTICO	279	214	65
99	OTROS SERVICIOS	1.432	959	473

FUENTE: Ficheros de afiliados por cuenta propia en alta en la Seguridad Social

Ref.: X-8

**TRABAJADORES AUTÓNOMOS, PROPIAMENTE DICHO, EN LA SEGURIDAD SOCIAL,
SEGUN SEXO, POR SECTOR**

31/12/2004

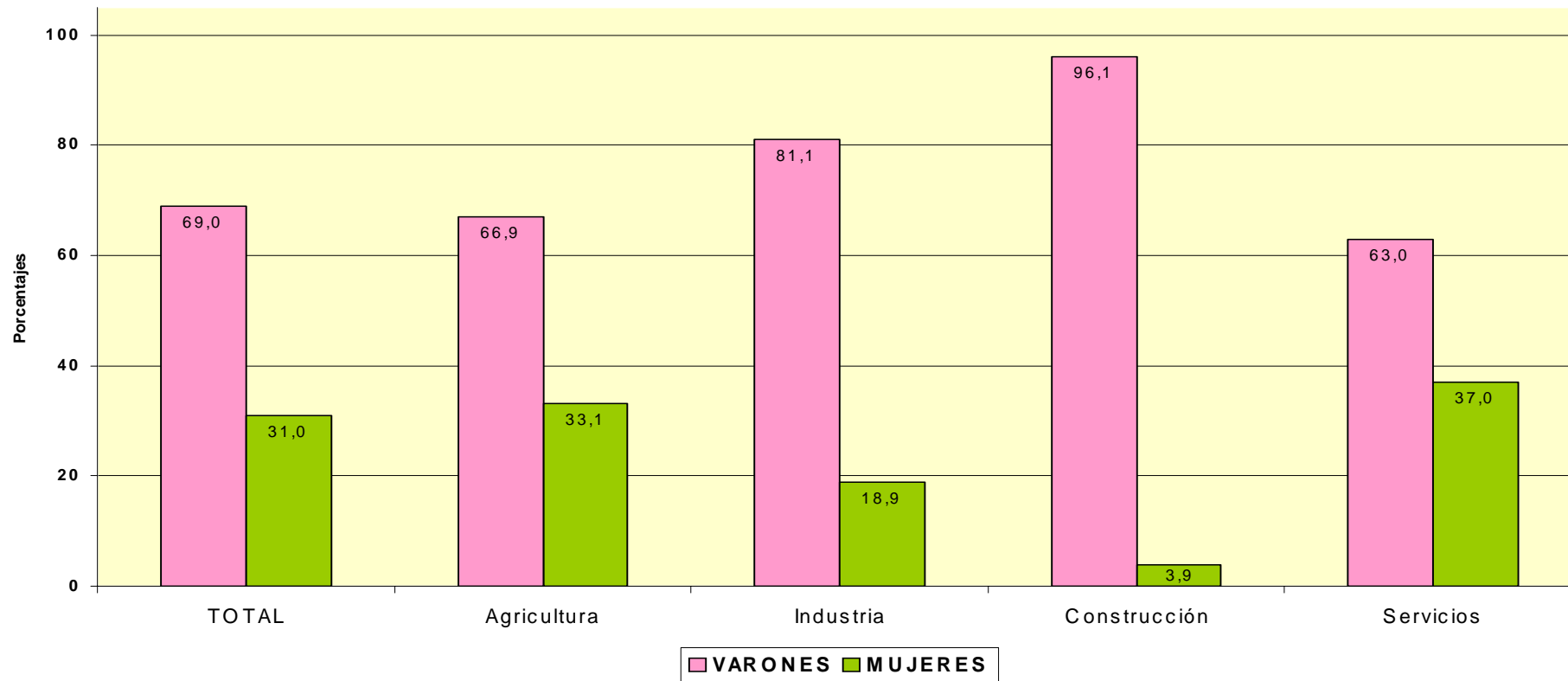

TRABAJADORES AUTÓNOMOS PROPIAMENTE DICHO

Según Edad

TRABAJADORES AUTÓNOMOS, PROPIAMENTE DICHO EN ALTA EN LA SEGURIDAD SOCIAL, SEGUN EDAD, TRAMOS ESPECIALES, POR SEXO

31/12/2004

	<u>Total</u>	<u>%</u>	<u>De 16 a 30 años</u>	<u>%</u>	<u>De 31 a 35 años</u>	<u>%</u>	<u>De 36 a 49 años</u>	<u>%</u>	<u>De 50 años o más</u>	<u>%</u>
Total	2.184.811	100,0	249.896	100,0	248.099	100,0	885.241	100,0	801.575	100,0
VARONES	1.507.261	69,0	169.250	67,7	174.064	70,2	624.476	70,5	539.471	67,3
MUJERES	677.550	31,0	80.646	32,3	74.035	29,8	260.765	29,5	262.104	32,7

TRABAJADORES AUTÓNOMOS, PROPIAMENTE DICHO, EN LA SEGURIDAD SOCIAL, SEGUN EDAD, TRAMOS ESPECIALES, POR BASE DE COTIZACIÓN

31/12/2004

<u>Base de cotización</u>	<u>Total</u>	<u>%</u>	<u>De 16 a 30 años</u>	<u>%</u>	<u>De 31 a 35 años</u>	<u>%</u>	<u>De 36 a 49 años</u>	<u>%</u>	<u>De 50 años o más</u>	<u>%</u>
Total	2.184.811	100,0	249.896	100,0	248.099	100,0	885.241	100,0	801.575	100,0
REDUCIDA	311.860	14,3	68.040	27,2	19.883	8,0	87.916	9,9	136.021	17,0
BASE MÍNIMA	1.638.957	75,0	177.816	71,2	222.746	89,8	746.421	84,3	491.974	61,4
ENTRE B.MÍNIMA Y 1,5 B.MÍNIMA	73.449	3,4	3.500	1,4	4.183	1,7	25.016	2,8	40.750	5,1
ENTRE 1,5 B.MÍNIMA Y 2 B. MÍNIMA	131.994	6,0	376	0,2	834	0,3	14.970	1,7	115.814	14,4
ENTRE 2 B.MÍNIMA Y 3 B. MÍNIMA	16.009	0,7	105	0,0	267	0,1	6.401	0,7	9.236	1,2
MÁS DE 3 VECES B. MÍNIMA	12.542	0,6	59	0,0	186	0,1	4.517	0,5	7.780	1,0

**TRABAJADORES AUTÓNOMOS, PROPIAMENTE DICHO, EN LA SEGURIDAD SOCIAL,
SEGUN EDAD, POR NACIONALIDAD**

31/12/2004

	<u>Total</u>	<u>Menor de 25 años</u>	<u>De 25 a 39 años</u>	<u>De 40 a 54 años</u>	<u>De 55 años o más</u>
Total	2.184.811	54.940	684.314	930.861	514.696
ESPAÑA	2.099.402	52.663	647.101	895.284	504.354
EXTRANJERO	85.409	2.277	37.213	35.577	10.342

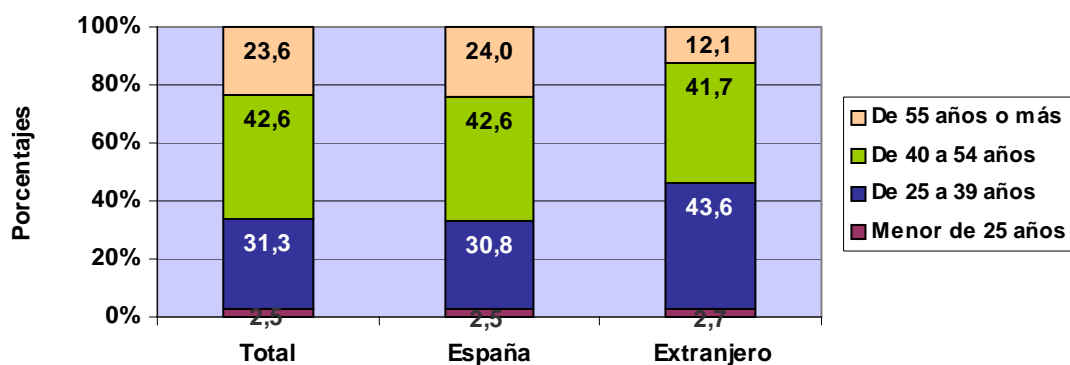

**TRABAJADORES AUTÓNOMOS, PROPIAMENTE DICHO, EXTRANJEROS , SEGUN
EDAD, POR CONTINENTE**

<u>Continente</u>	<u>Total</u>	<u>Menor de 25 años</u>	<u>De 25 a 39 años</u>	<u>De 40 a 54 años</u>	<u>De 55 años o más</u>
Total	85.409	2.277	37.213	35.577	10.342
EUROPA UE	44.109	928	15.575	19.919	7.687
EUROPA RESTO	4.439	157	2.521	1.431	330
AFRICA	11.871	456	6.484	4.367	564
AMERICA CENTRAL	1.043	29	567	370	77
AMERICA DEL NORTE	1.317	7	473	630	207
AMERICA DEL SUR	10.876	288	5.624	4.224	740
ASIA	11.112	403	5.842	4.323	544
OCEANIA	174	1	63	90	20
DESCONOCIDO	468	8	64	223	173

**TRABAJADORES AUTÓNOMOS, PROPIAMENTE DICHO, EN LA SEGURIDAD SOCIAL,
SEGUN EDAD, POR BASE DE COTIZACIÓN**

Base Mínima: 755,40 €

31/12/2004

	<u>Total</u>	<u>Menor de 25 años</u>	<u>De 25 a 39 años</u>	<u>De 40 a 54 años</u>	<u>De 55 años o más</u>
Total	2.184.811	54.940	684.314	930.861	514.696
REDUCIDA	311.860	21.541	86.834	105.856	97.629
BASE MÍNIMA	1.638.957	32.453	581.635	723.772	301.097
ENTRE B.MÍNIMA Y 1,5 B.MÍNIMA	73.449	855	11.679	36.210	24.705
ENTRE 1,5 B.MÍNIMA Y 2 B. MÍNIMA	131.994	68	2.653	45.394	83.879
ENTRE 2 B.MÍNIMA Y 3 B. MÍNIMA	16.009	15	898	11.591	3.505
MÁS DE 3 VECES B. MÍNIMA	12.542	8	615	8.038	3.881

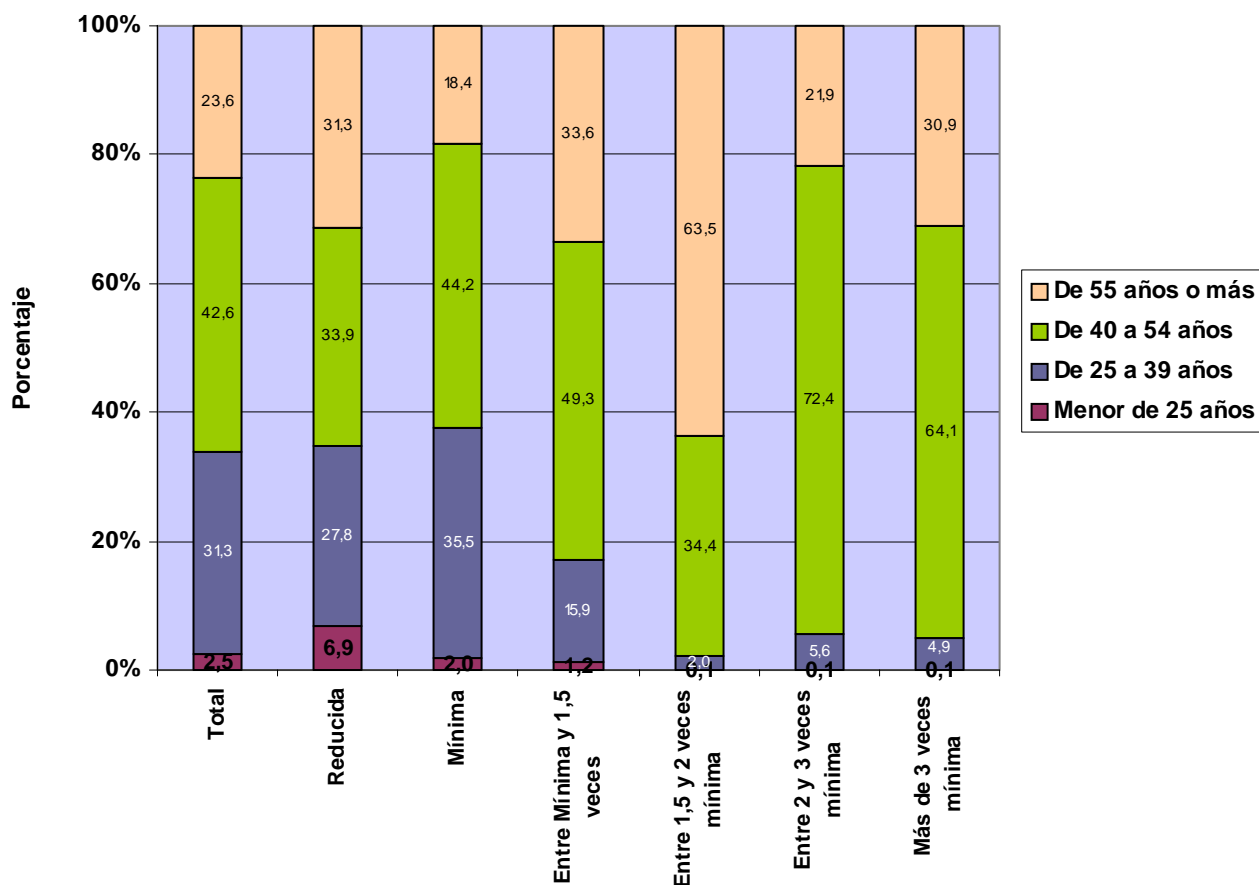

**TRABAJADORES AUTÓNOMOS, PROPIAMENTE DICHO, EN LA SEGURIDAD SOCIAL,
SEGUN EDAD, POR COMUNIDAD AUTÓNOMA Y PROVINCIA**

31/12/2004

<u>Com.Autónoma/Provincia</u>	<u>Total</u>	<u>Menor de 25 años</u>	<u>De 25 a 39 años</u>	<u>De 40 a 54 años</u>	<u>De 55 años o más</u>
Total	2.184.811	54.940	684.314	930.861	514.696
ANDALUCIA	335.558	11.370	120.862	138.871	64.455
ALMERIA	41.352	1.544	14.783	17.315	7.710
CÁDIZ	39.111	1.240	14.399	15.737	7.735
CORDOBA	34.155	1.110	11.359	14.452	7.234
GRANADA	40.264	1.370	14.681	17.195	7.018
HUELVA	18.204	769	6.881	7.052	3.502
JAÉN	29.023	967	10.006	12.575	5.475
MÁLAGA	64.086	2.004	22.344	27.118	12.620
SEVILLA	69.363	2.366	26.409	27.427	13.161
ARAGON	84.625	2.185	25.646	36.223	20.571
HUESCA	24.427	867	7.937	10.168	5.455
TERUEL	13.797	276	3.734	6.074	3.713
ZARAGOZA	46.401	1.042	13.975	19.981	11.403
ASTURIAS	60.727	1.324	17.609	26.308	15.486
ASTURIAS	60.727	1.324	17.609	26.308	15.486
BALEARES	50.522	1.016	15.003	21.574	12.929
BALEARES	50.522	1.016	15.003	21.574	12.929
CANARIAS	82.262	1.738	26.511	35.686	18.327
LAS PALMAS	44.038	970	14.714	19.354	9.000
S.C.TENERIFE	38.224	768	11.797	16.332	9.327
CANTABRIA	32.894	771	9.979	14.641	7.503
CANTABRIA	32.894	771	9.979	14.641	7.503
CASTILLA LA MANCHA	101.095	3.064	32.992	43.319	21.720
ALBACETE	17.613	533	5.930	7.461	3.689
CIUDAD REAL	25.922	753	8.616	11.392	5.161
CUENCA	16.290	395	4.908	7.238	3.749
GUADALAJARA	9.097	230	3.026	4.043	1.798
TOLEDO	32.173	1.153	10.512	13.185	7.323
CASTILLA Y LEON	162.901	2.917	43.818	72.945	43.221
ÁVILA	13.271	261	3.582	6.123	3.305
BURGOS	22.468	321	5.532	10.138	6.477
LEÓN	31.324	511	7.723	13.553	9.537
PALENCIA	12.001	238	3.175	5.709	2.879
SALAMANCA	21.699	444	6.203	9.523	5.529
SEGOVIA	11.897	230	3.420	5.373	2.874
SORIA	7.315	105	1.851	3.170	2.189
VALLADOLID	25.448	542	7.795	11.377	5.734
ZAMORA	17.478	265	4.537	7.979	4.697
CATALUÑA	366.060	8.386	110.422	155.786	91.466
BARCELONA	250.285	5.673	77.291	106.234	61.087
GERONA	47.463	1.073	14.016	20.519	11.855
LERIDA	30.916	674	8.330	13.336	8.576
TARRAGONA	37.396	966	10.785	15.697	9.948
COM. VALENCIANA	212.698	5.894	71.067	89.468	46.269
ALICANTE	78.691	2.343	26.953	33.294	16.101
CASTELLÓN	29.263	722	8.774	12.328	7.439
VALENCIA	104.744	2.829	35.340	43.846	22.729
EXTREMADURA	59.089	2.069	18.796	25.596	12.628
BADAJOS	35.384	1.343	11.460	14.914	7.667
CÁCERES	23.705	726	7.336	10.682	4.961
GALICIA	183.552	3.248	44.472	77.762	58.066
LA CORUÑA	71.612	1.307	17.645	30.498	22.162
LUGO	37.328	526	8.066	16.284	12.452
ORENSE	21.660	334	4.589	9.018	7.719
PONTEVEDRA	52.952	1.081	14.172	21.966	15.733
MADRID	226.978	5.130	74.457	94.315	53.076
MADRID	226.978	5.130	74.457	94.315	53.076
MURCIA	65.006	2.205	23.382	26.676	12.743
MURCIA	65.006	2.205	23.382	26.676	12.743
NAVARRA	34.941	736	10.681	15.339	8.185
NAVARRA	34.941	736	10.681	15.339	8.185
PAIS VASCO	102.180	2.277	31.534	45.904	22.465
ÁLAVA	14.999	318	4.406	6.870	3.405
GUIPÚZCOA	36.983	862	11.384	16.264	8.473
VIZCAYA	50.198	1.097	15.744	22.770	10.587
RIOJA (LA)	19.165	472	5.559	8.379	4.755
RIOJA (LA)	19.165	472	5.559	8.379	4.755
CEUTA	2.303	74	776	1.025	428
CEUTA	2.303	74	776	1.025	428
MELILLA	2.255	64	748	1.040	403
MELILLA	2.255	64	748	1.040	403

TRABAJADORES AUTÓNOMOS, PROPIAMENTE DICHO, EN LA SEGURIDAD SOCIAL, SEGUN EDAD, POR COMUNIDAD AUTÓNOMA

31/12/2004

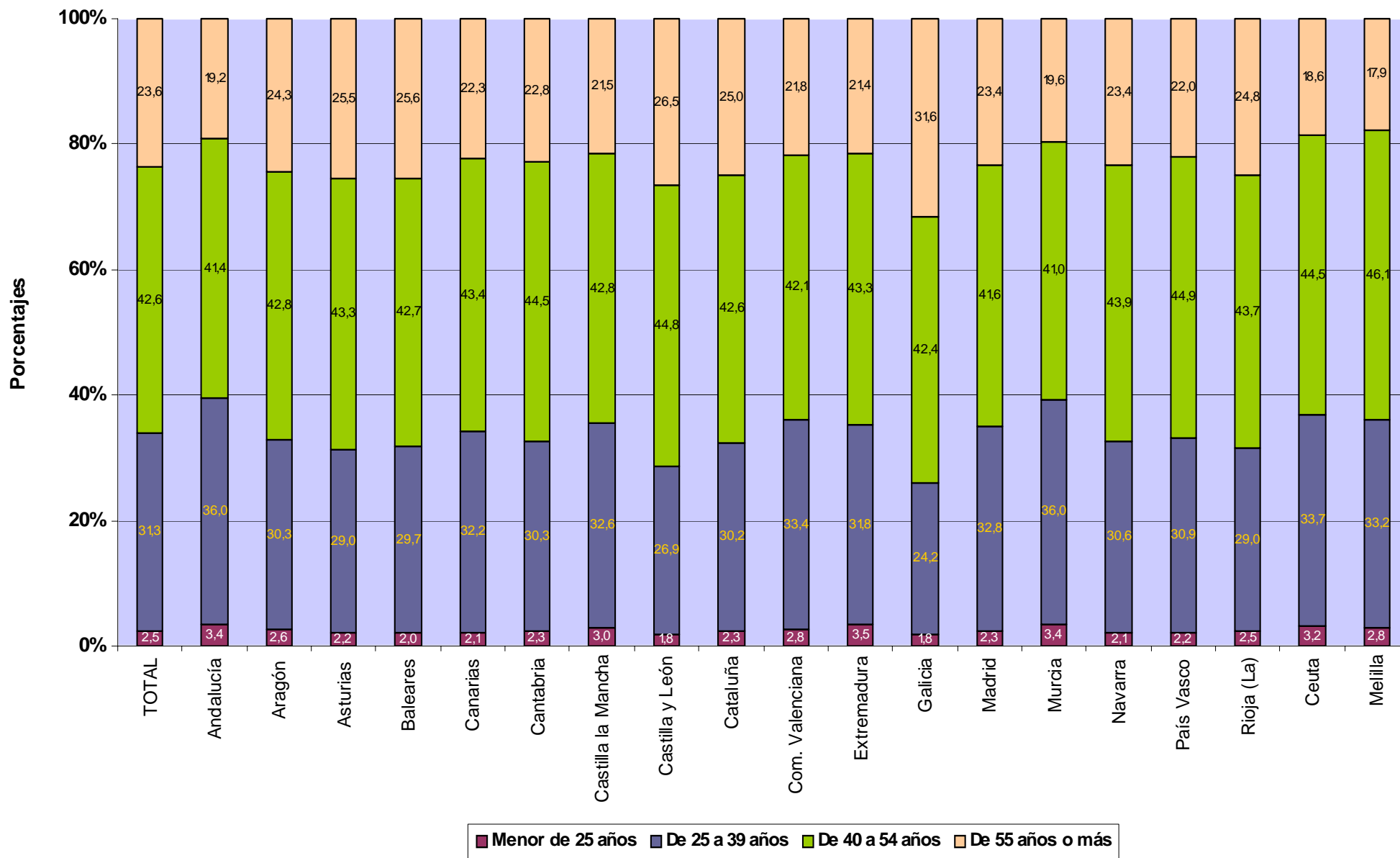

TRABAJADORES AUTÓNOMOS, PROPIAMENTE DICHO, EN LA SEGURIDAD SOCIAL, SEGUN EDAD, POR SECTOR Y RAMA DE ACTIVIDAD

31/12/2004

Actividades Económicas (CNAE93)

SECTORES		Total	Menor de 25 años	De 25 a 39 años	De 40 a 54 años	De 55 años o más
Total		2.184.811	54.940	684.314	930.861	514.696
1.-AGRICULTURA		354.053	6.203	78.155	143.064	126.631
2.-INDUSTRIA		137.017	2.158	32.887	63.893	38.079
3.-CONSTRUCCION		278.205	13.260	110.606	113.029	41.310
4.-SERVICIOS		1.415.536	33.319	462.666	610.875	308.676
RAMAS						
Total		2.184.811	54.940	684.314	930.861	514.696
A, B	AGRICULTURA GANADERIA CAZA SILVICULTURA Y PESCA	354.053	6.203	78.155	143.064	126.631
01	AGRICULTURA, GANADERÍA, CAZA, Y ACTIV. RELACIONADAS	336.582	5.697	73.093	135.666	122.126
02	SILVICULTURA, EXPL. FORESTAL Y ACTIV. RELACIONADAS	1.444	53	703	523	165
05	PESCA, ACUICULTURA Y ACTIVIDADES RELACIONADAS	16.027	453	4.359	6.875	4.340
C	INDUSTRIAS EXTRACTIVAS	1.401	24	389	633	355
10	EXTRACC. Y AGLOM. DE ANTRACITA, HULLA, LIGNITO, ETC.	296	0	65	164	67
11	EXTRACC. DE CRUDOS DE PETRÓLEO Y GAS NATURAL	32	0	13	15	4
13	EXTRACCIÓN DE MINERALES METÁLICOS	69	0	20	31	18
14	EXTRAC. MINERALES NO METÁLICOS NI ENERGÉTICOS	1.004	24	291	423	266
D	INDUSTRIAS MANUFACTURERAS	135.141	2.126	32.411	63.048	37.556
15	IND. PRODUCTOS ALIMENTICIOS Y BEBIDAS	19.215	212	3.889	8.875	6.239
16	INDUSTRIA DEL TABACO	43	1	11	18	13
17	INDUSTRIA TEXTIL	5.500	78	1.258	2.646	1.518
18	IND. DE LA CONFECCIÓN Y LA PELETERÍA	10.674	137	2.502	4.773	3.262
19	PREPARACIÓN, CURTIDO Y ACABADO DEL CUERO, ETC.	2.793	46	702	1.419	626
20	IND. MADERA Y CORCHO EXCEP. MBLES, CEST. Y ESPARTO	17.003	184	3.149	7.961	5.709
21	INDUSTRIA DEL PAPEL	719	18	162	336	203
22	EDICIÓN. ARTES GRÁF. Y REPRODUC. SOPORTES GRABADOS	10.233	208	3.565	4.472	1.988
23	COQUERIAS, REF.DE PETROLEO Y TRAT.COMBUST.NUCLEARES	15	0	3	6	6
24	INDUSTRIA QUÍMICA	1.595	19	322	768	486
25	FABR. PRODUCTOS CAUCHO Y MATERIAS PLÁSTICAS	1.732	27	449	811	445
26	FABRIC. OTROS PRODUCTOS MINERALES NO METÁLICOS	6.730	123	1.740	3.168	1.699
27	FABRIC. PRODUCTOS BÁSICOS DE HIERRO,ACERO Y FERROAL.	959	18	230	430	281
28	FABRIC. PROD. METÁL. EXCEPTO MAQUINARIA Y EQUIPO	22.704	502	5.868	10.536	5.798
29	IND. CONSTRUC. MAQUINARIA Y EQUIPO MECÁNICO	5.776	164	1.440	2.567	1.605
30	FABRIC. MÁQUINAS DE OFICINA Y EQUIPOS INFORMÁTICOS	408	18	198	136	56
31	FABRIC. MAQUINARIA Y MATERIAL ELÉCTRICO	6.478	41	922	3.642	1.873
32	FABRIC. MATERIAL ELECTRÓN. FABRIC. EQUIPO RADIO, TV,	395	9	118	190	78
33	FABRIC. EQUIPO E INSTRUM. MÉDICO-QUIRÚRG., ETC.	2.972	21	1.037	1.354	560
34	FABRIC. VEHÍCULOS MOTOR Y REMOLQUES, ETC.	742	9	131	332	270
35	FABRIC. OTRO MATERIAL DE TRANSPORTE	1.149	12	314	590	233
36	FABRIC. MUEBLES; OTRAS INDUSTRIAS MANUFACTURERAS	17.130	272	4.325	7.948	4.585
37	RECICLAJE	176	7	76	70	23
E	PRODUCCION Y DISTRIB. ENERGIA ELECTR., GAS Y AGUA	475	8	87	212	168
40	PROD. Y DISTRIB. DE ENERGÍA ELÉCTRICA, GAS, ETC.	229	5	37	103	84
41	CAPTACIÓN, DEPURACIÓN Y DISTRIBUCIÓN DE AGUA	246	3	50	109	84
F	CONSTRUCCION	278.205	13.260	110.606	113.029	41.310
45	CONSTRUCCIÓN	278.205	13.260	110.606	113.029	41.310
G, H	COMERCIO Y HOSTELERIA	814.930	18.669	232.174	366.542	197.545
50	VENTA, MANTENMTO. Y REPARACION VEHÍCULOS	47.140	1.015	11.785	22.700	11.640
51	COMERCIO AL POR MAYOR E INTERMEDIARIOS COMERCIO	93.142	1.671	27.604	41.280	22.587
52	COMERCIO AL POR MENOR EXCEPTO VEHÍCULOS MOTOR	467.798	9.889	130.404	207.520	119.985
55	HOSTELERÍA	206.850	6.094	62.381	95.042	43.333
I	TRANSPORTE, ALMACENAMIENTO Y COMUNICACIONES	182.147	2.783	57.408	78.353	43.603
60	TPTE. TERRESTRE, TPTE. POR TUBERÍAS	172.707	2.513	53.350	74.728	42.116
61	TPTE. MARÍTIMO DE CABOTAJE Y POR VÍAS NAVEGACIÓN	79	0	19	39	21
62	TPTE. AÉREO Y ESPACIAL	73	1	26	27	19
63	ACTIVID. ANEXAS A LOS TPTES., ACTIVIDAD AGENCIAS VIAJE	5.420	99	1.929	2.247	1.145
64	CORREOS Y TELECOMUNICACIONES	3.868	170	2.084	1.312	302
J	INTERMEDIACION FINANCIERA	31.445	647	10.377	14.047	6.374
65	INTERM. FINANC. EXCEPTO SEGUROS Y PLANES PENSIONES	561	8	249	211	93
66	SEGUROS Y PLANES PENSIONES EXCEPTO S.S. OBLIGATORIA	3.951	44	903	1.780	1.224
67	ACTIV. AUXILIARES A LA INTERMEDIACION FINANCIERA	26.933	595	9.225	12.056	5.057
K	ACTIV. INMOBILIARIAS Y DE ALQUILER,SERV. EMPRESARIALES	176.299	3.898	75.150	69.673	27.578
70	ACTIVIDADES INMOBILIARIAS	20.443	435	6.871	8.284	4.853
71	ALQUILER MAQU. Y EQUIPO SIN OPERARIO EFECTOS PERS.	9.087	419	3.635	3.599	1.434
72	ACTIVIDADES INFORMÁTICAS	11.273	479	6.775	3.340	679
73	INVESTIGACIÓN Y DESARROLLO	3.886	81	2.464	1.159	182
74	OTRAS ACTIVIDADES EMPRESARIALES	131.124	2.481	55.251	53.073	20.319
75	ADMÓN. PÚBLICA, DEFENSA Y SEG. SOCIAL	486	3	154	218	111
M,N,O	EDUCACION, ACTIV. SANITARIAS, VETERINARIAS Y SOCIALES	210.715	7.322	87.557	82.260	33.576
80	EDUCACIÓN	32.371	481	12.170	13.999	5.721
85	ACTIV. SANITARIAS Y VETERINARIAS. SERVICIOS SOCIALES.	49.238	2.030	23.565	19.853	3.790
90	ACTIVIDADES DE SANEAMIENTO PÚBLICO	1.064	29	402	486	147
91	ACTIVIDADES ASOCIATIVAS	4.885	16	937	2.507	1.425
92	ACTIV. RECREATIVAS, CULTURALES Y DEPORTIVAS	37.981	890	14.059	15.841	7.191
93	ACTIV. DIVERSAS DE SERVICIOS PERSONALES	83.465	3.853	36.140	28.901	14.571
95	SERVICIO DOMÉSTICO	279	15	132	109	23
99	OTROS SERVICIOS	1.432	8	152	564	708

TRABAJADORES AUTÓNOMOS, PROPIAMENTE DICHO, EN LA SEGURIDAD SOCIAL, SEGUN EDAD, POR SECTOR

31/12/2004

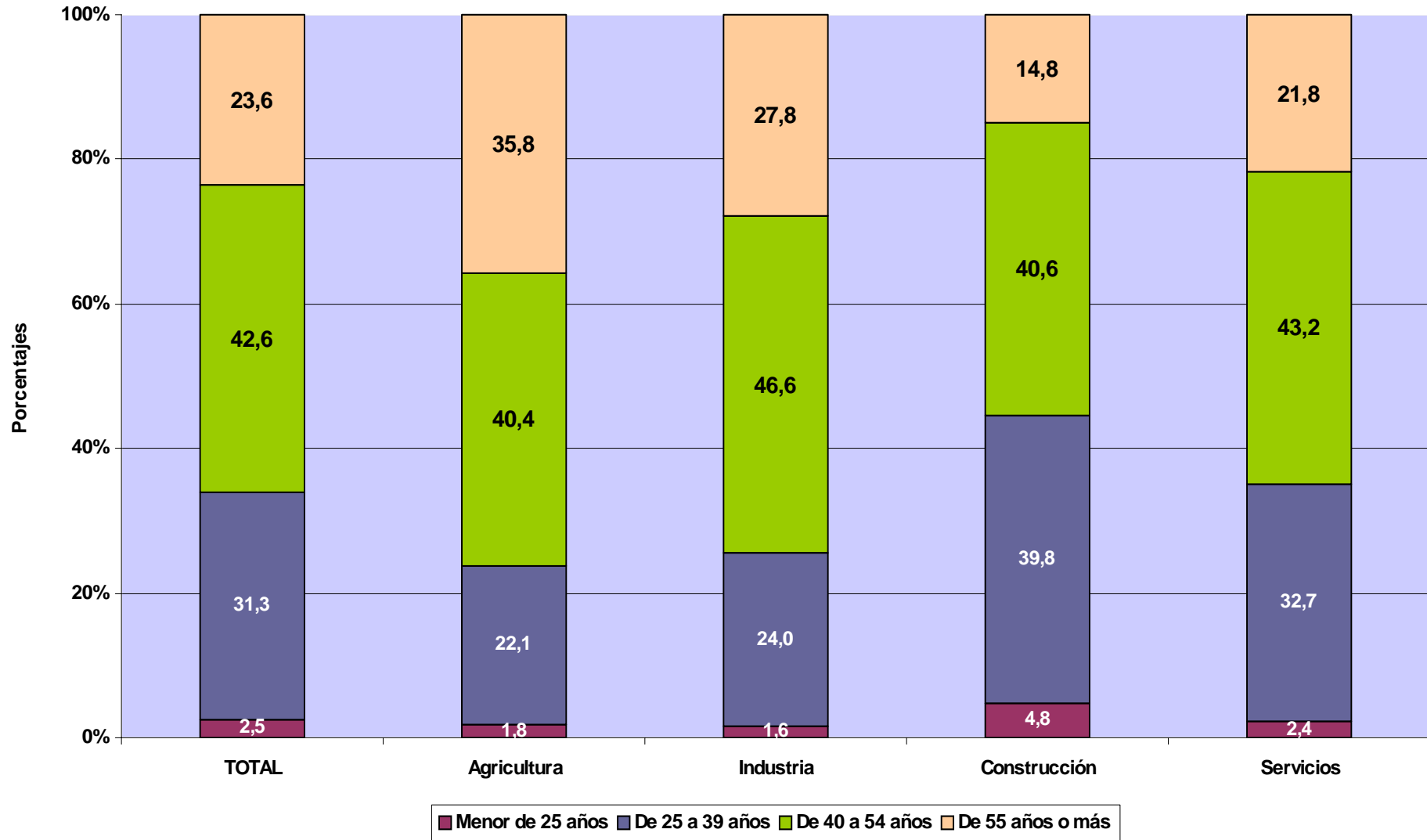

TRABAJADORES AUTÓNOMOS PROPIAMENTE DICHO

Según Nacionalidad

TRABAJADORES AUTÓNOMOS, PROPIAMENTE DICHO, EN LA SEGURIDAD SOCIAL, SEGUN NACIONALIDAD, POR EDAD

31/12/2004

	<u>Total</u>	<u>España</u>	<u>Extranjero</u>
Total	2.184.811	2.099.402	85.409
MENOR DE 25 AÑOS	54.940	52.663	2.277
DE 25 A 39 AÑOS	684.314	647.101	37.213
DE 40 A 54 AÑOS	930.861	895.284	35.577
DE 55 AÑOS O MAS	514.696	504.354	10.342

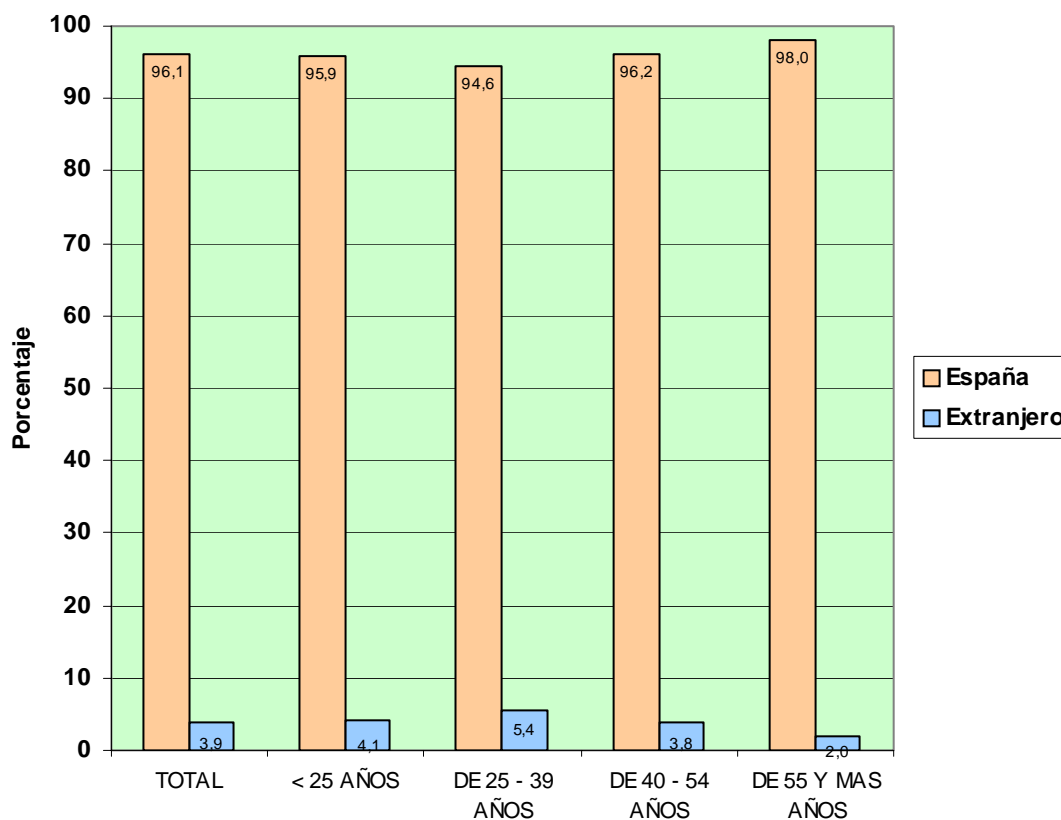

**TRABAJADORES AUTÓNOMOS, PROPIAMENTE DICHO, EN LA SEGURIDAD SOCIAL,
SEGÚN NACIONALIDAD, POR COMUNIDAD AUTÓNOMA Y PROVINCIA**

31/12/2004

<u>Com. Autónoma / Provincia</u>	<u>Total</u>	<u>España</u>	<u>Extranjero</u>
Total	2.184.811	2.099.402	85.409
ANDALUCIA	335.558	321.390	14.168
ALMERIA	41.352	39.780	1.572
CÁDIZ	39.111	37.988	1.123
CORDOBA	34.155	33.868	287
GRANADA	40.264	38.764	1.500
HUELVA	18.204	17.864	340
JAÉN	29.023	28.751	272
MÁLAGA	64.086	56.097	7.989
SEVILLA	69.363	68.278	1.085
ARAGON	84.625	82.789	1.836
HUESCA	24.427	24.077	350
TERUEL	13.797	13.653	144
ZARAGOZA	46.401	45.059	1.342
ASTURIAS	60.727	60.051	676
ASTURIAS	60.727	60.051	676
BALEARES	50.522	44.762	5.760
BALEARES	50.522	44.762	5.760
CANARIAS	82.262	71.997	10.265
LAS PALMAS	44.038	38.578	5.460
S.C.TENERIFE	38.224	33.419	4.805
CANTABRIA	32.894	32.292	602
CANTABRIA	32.894	32.292	602
CASTILLA LA MANCHA	101.095	99.865	1.230
ALBACETE	17.613	17.421	192
CIUDAD REAL	25.922	25.704	218
CUENCA	16.290	16.181	109
GUADALAJARA	9.097	8.886	211
TOLEDO	32.173	31.673	500
CASTILLA Y LEON	162.901	161.118	1.783
ÁVILA	13.271	13.158	113
BURGOS	22.468	22.189	279
LEÓN	31.324	31.017	307
PALENCIA	12.001	11.928	73
SALAMANCA	21.699	21.446	253
SEGOVIA	11.897	11.628	269
SORIA	7.315	7.249	66
VALLADOLID	25.448	25.162	286
ZAMORA	17.478	17.341	137
CATALUÑA	366.060	351.049	15.011
BARCELONA	250.285	239.653	10.632
GERONA	47.463	45.019	2.444
LERIDA	30.916	30.397	519
TARRAGONA	37.396	35.980	1.416
COM. VALENCIANA	212.698	199.844	12.854
ALICANTE	78.691	70.078	8.613
CASTELLÓN	29.263	28.276	987
VALENCIA	104.744	101.490	3.254
EXTREMADURA	59.089	58.326	763
BADAJOS	35.384	34.842	542
CÁCERES	23.705	23.484	221
GALICIA	183.552	181.349	2.203
LA CORUÑA	71.612	70.846	766
LUGO	37.328	37.096	232
ORENSE	21.660	21.341	319
PONTEVEDRA	52.952	52.066	886
MADRID	226.978	214.066	12.912
MADRID	226.978	214.066	12.912
MURCIA	65.006	63.240	1.766
MURCIA	65.006	63.240	1.766
NAVARRA	34.941	34.048	893
NAVARRA	34.941	34.048	893
PAIS VASCO	102.180	100.193	1.987
ÁLAVA	14.999	14.635	364
GUIPÚZCOA	36.983	36.204	779
VIZCAYA	50.198	49.354	844
RIOJA (LA)	19.165	18.784	381
RIOJA (LA)	19.165	18.784	381
CEUTA	2.303	2.203	100
CEUTA	2.303	2.203	100
MELILLA	2.255	2.036	219
MELILLA	2.255	2.036	219

**TRABAJADORES AUTÓNOMOS, PROPIAMENTE DICHO, EN LA SEGURIDAD SOCIAL,
SEGÚN NACIONALIDAD, POR COMUNIDAD AUTÓNOMA**

31/12/2004

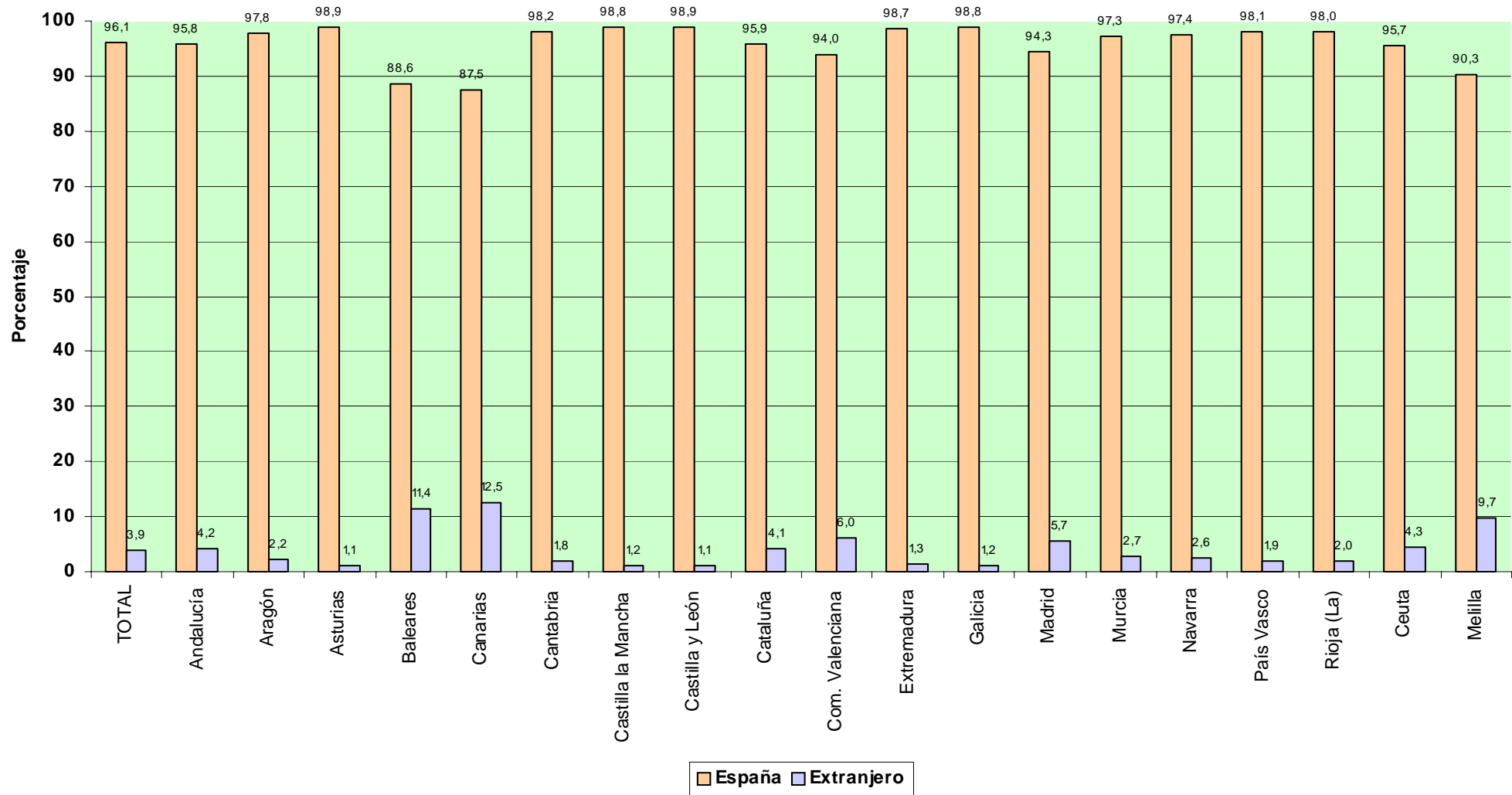

TRABAJADORES AUTÓNOMOS, PROPIAMENTE DICHO, EN LA SEGURIDAD SOCIAL, SEGUN NACIONALIDAD, POR SECTOR Y RAMA DE ACTIVIDAD

31/12/2004

Actividades Económica (CNAE93)

SECTORES		Total	España	Extranjero
Total		2.184.811	2.099.402	85.409
1.-	AGRICULTURA	354.053	352.591	1.462
2.-	INDUSTRIA	137.017	134.140	2.877
3.-	CONSTRUCCION	278.205	263.753	14.452
4.-	SERVICIOS	1.415.536	1.348.918	66.618
RAMAS				
Total		2.184.811	2.099.402	85.409
A, B	AGRICULTURA GANADERIA CAZA SILVICULTURA Y PESCA	354.053	352.591	1.462
01	AGRICULTURA, GANADERÍA, CAZA, Y ACTIV. RELACIONADAS	336.582	335.260	1.322
02	SILVICULTURA, EXPL. FORESTAL Y ACTIV. RELACIONADAS	1.444	1.338	106
05	PESCA, ACUICULTURA Y ACTIVIDADES RELACIONADAS	16.027	15.993	34
C	INDUSTRIAS EXTRACTIVAS	1.401	1.385	16
10	EXTRACC. Y AGLOM. DE ANTRACITA, HULLA, LIGNITO, ETC.	296	288	8
11	EXTRACC. DE CRUDOS DE PETRÓLEO Y GAS NATURAL	32	32	0
13	EXTRACCIÓN DE MINERALES METÁLICOS	69	69	0
14	EXTRAC. MINERALES NO METÁLICOS NI ENERGÉTICOS	1.004	996	8
D	INDUSTRIAS MANUFACTURERAS	135.141	132.288	2.853
15	IND. PRODUCTOS ALIMENTICIOS Y BEBIDAS	19.215	18.969	246
16	INDUSTRIA DEL TABACO	43	42	1
17	INDUSTRIA TEXTIL	5.500	5.396	104
18	IND. DE LA CONFECCIÓN Y LA PELETERÍA	10.674	9.870	804
19	PREPARACIÓN, CURTIDO Y ACABADO DEL CUERO, ETC.	2.793	2.768	25
20	IND. MADERA Y CORCHO EXCEP. MBLES, CEST. Y ESPARTO	17.003	16.883	120
21	INDUSTRIA DEL PAPEL	719	717	2
22	EDICIÓN. ARTES GRÁF. Y REPRODUC. SOPORTES GRABADOS	10.233	9.931	302
23	COQUERIAS, REF.DE PETROLEO Y TRAT.COMBUST.NUCLEARES	15	15	0
24	INDUSTRIA QUÍMICA	1.595	1.571	24
25	FABR. PRODUCTOS CAUCHO Y MATERIAS PLÁSTICAS	1.732	1.707	25
26	FABRIC. OTROS PRODUCTOS MINERALES NO METÁLICOS	6.730	6.651	79
27	FABRIC. PRODUCTOS BÁSICOS DE HIERRO,ACERO Y FERROAL.	959	948	11
28	FABRIC. PROD. METÁL. EXCEPTO MAQUINARIA Y EQUIPO	22.704	22.504	200
29	IND. CONSTRUC. MAQUINARIA Y EQUIPO MECÁNICO	5.776	5.684	92
30	FABRIC. MÁQUINAS DE OFICINA Y EQUIPOS INFORMÁTICOS	408	399	9
31	FABRIC. MAQUINARIA Y MATERIAL ELÉCTRICO	6.478	6.422	56
32	FABRIC. MATERIAL ELECTRÓN. FABRIC. EQUIPO RADIO, TV,	395	384	11
33	FABRIC. EQUIPO E INSTRUM. MÉDICO-QUIRÚRG., ETC.	2.972	2.889	83
34	FABRIC. VEHÍCULOS MOTOR Y REMOLQUES , ETC.	742	738	4
35	FABRIC. OTRO MATERIAL DE TRANSPORTE	1.149	786	363
36	FABRIC. MUEBLES; OTRAS INDUSTRIAS MANUFACTURERAS	17.130	16.843	287
37	RECICLAJE	176	171	5
E	PRODUCCION Y DISTRIB. ENERGIA ELECTR., GAS Y AGUA	475	467	8
40	PROD. Y DISTRIB. DE ENERGÍA ELÉCTRICA, GAS, ETC.	229	224	5
41	CAPTACIÓN, DEPURACIÓN Y DISTRIBUCIÓN DE AGUA	246	243	3
F	CONSTRUCCION	278.205	263.753	14.452
45	CONSTRUCCIÓN	278.205	263.753	14.452
G, H	COMERCIO Y HOSTELERIA	814.930	775.188	39.742
50	VENTA, MANTENMTO. Y REPARACION VEHÍCULOS	47.140	46.285	855
51	COMERCIO AL POR MAYOR E INTERMEDIARIOS COMERCIO	93.142	89.111	4.031
52	COMERCIO AL POR MENOR EXCEPTO VEHÍCULOS MOTOR	467.798	447.547	20.251
55	HOSTELERÍA	206.850	192.245	14.605
I	TRANSPORTE, ALMACENAMIENTO Y COMUNICACIONES	182.147	179.206	2.941
60	TPTE. TERRESTRE, TPTE. POR TUBERÍAS	172.707	171.287	1.420
61	TPTE. MARÍTIMO DE CABOTAJE Y POR VÍAS NAVEGACIÓN	79	68	11
62	TPTE. AÉREO Y ESPACIAL	73	72	1
63	ACTIVID. ANEXAS A LOS TPTES., ACTIVIDAD AGENCIAS VIAJE	5.420	4.932	488
64	CORREOS Y TELECOMUNICACIONES	3.868	2.847	1.021
J	INTERMEDIACION FINANCIERA	31.445	30.888	557
65	INTERM. FINANC. EXCEPTO SEGUROS Y PLANES PENSIONES	561	536	25
66	SEGUROS Y PLANES PENSIONES EXCEPTO S.S. OBLIGATORIA	3.951	3.919	32
67	ACTIV. AUXILIARES A LA INTERMEDIACION FINANCIERA	26.933	26.433	500
K	ACTIV. INMOBILIARIAS Y DE ALQUILER,SERV. EMPRESARIALES	176.299	164.068	12.231
70	ACTIVIDADES INMOBILIARIAS	20.443	17.664	2.779
71	ALQUILER MAQU.Y EQUIPO SIN OPERARIO EFECTOS PERS.	9.087	8.667	420
72	ACTIVIDADES INFORMÁTICAS	11.273	10.411	862
73	INVESTIGACIÓN Y DESARROLLO	3.886	3.795	91
74	OTRAS ACTIVIDADES EMPRESARIALES	131.124	123.052	8.072
75	ADMÓN. PÚBLICA, DEFENSA Y SEG. SOCIAL	486	479	7
M,N,O	EDUCACION, ACTIV. SANITARIAS, VETERINARIAS Y SOCIALES	210.715	199.568	11.147
80	EDUCACIÓN	32.371	29.429	2.942
85	ACTIV. SANITARIAS Y VETERINARIAS. SERVICIOS SOCIALES.	49.238	46.696	2.542
90	ACTIVIDADES DE SANEAMIENTO PÚBLICO	1.064	1.007	57
91	ACTIVIDADES ASOCIATIVAS	4.885	4.754	131
92	ACTIV. RECREATIVAS, CULTURALES Y DEPORTIVAS	37.981	35.604	2.377
93	ACTIV. DIVERSAS DE SERVICIOS PERSONALES	83.465	80.471	2.994
95	SERVICIO DOMÉSTICO	279	251	28
99	OTROS SERVICIOS	1.432	1.356	76

TRABAJADORES AUTÓNOMOS. PROPIAMENTE DICHO, EN LA SEGURIDAD SOCIAL, SEGÚN NACIONALIDAD, POR SECTOR

31/12/2004

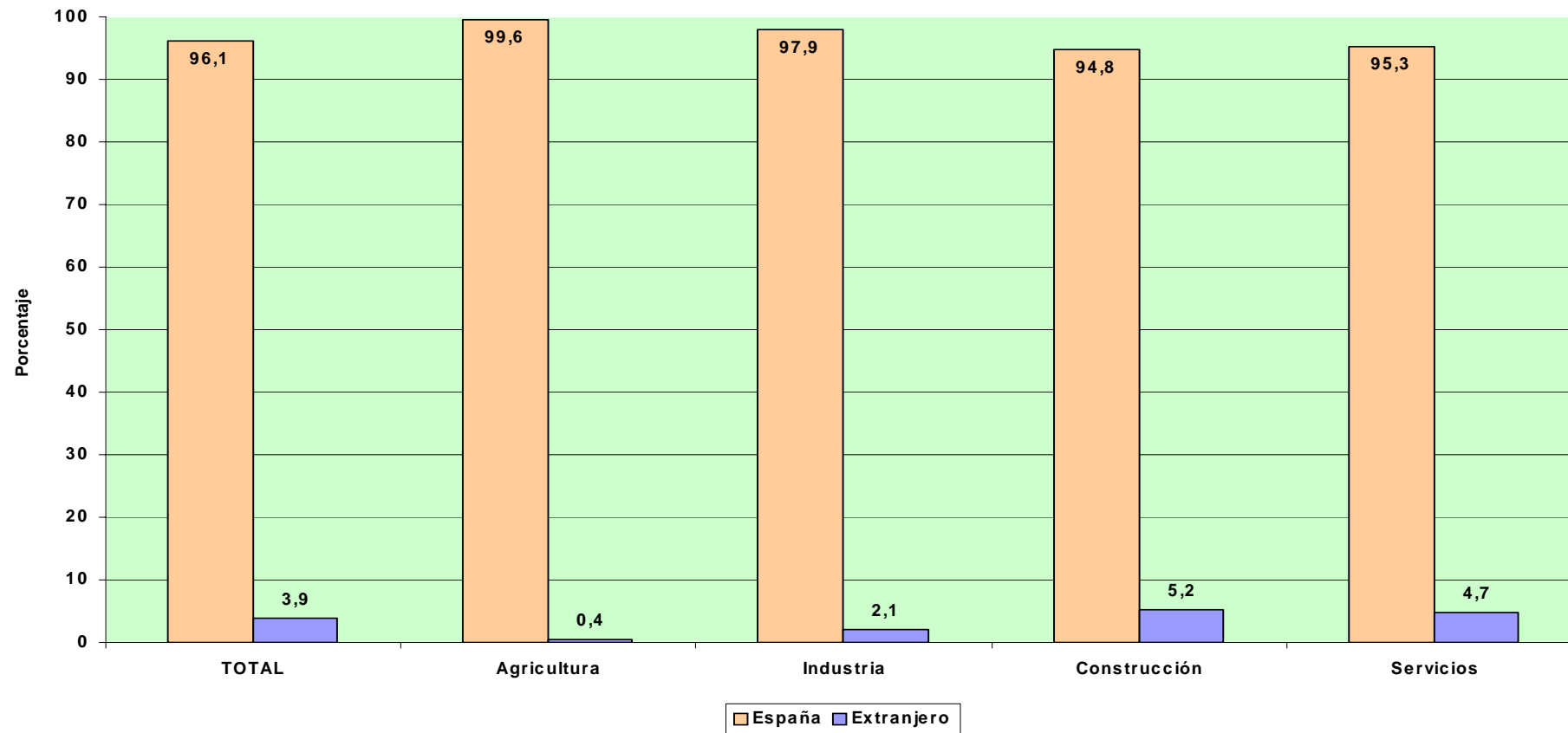

TRABAJADORES AUTÓNOMOS PROPIAMENTE DICHO

Según Base de Cotización

TRABAJADORES AUTÓNOMOS, PROPIAMENTE DICHO, EN LA SEGURIDAD SOCIAL, SEGÚN BASE DE COTIZACION, POR SEXO

Base mínima : 755,40 €
31/12/2004

	Total	Reducida	Base mínima	Entre B.mínima y 1,5 B.mínima	Entre 1,5 y 2 B.mínima	Entre 2 y 3 B.mínima	Más de 3 veces B.mínima
Total	2.184.811	311.860	1.638.957	73.449	131.994	16.009	12.542
VARONES	1.507.261	195.169	1.121.713	54.376	111.711	13.638	10.654
MUJERES	677.550	116.691	517.244	19.073	20.283	2.371	1.888

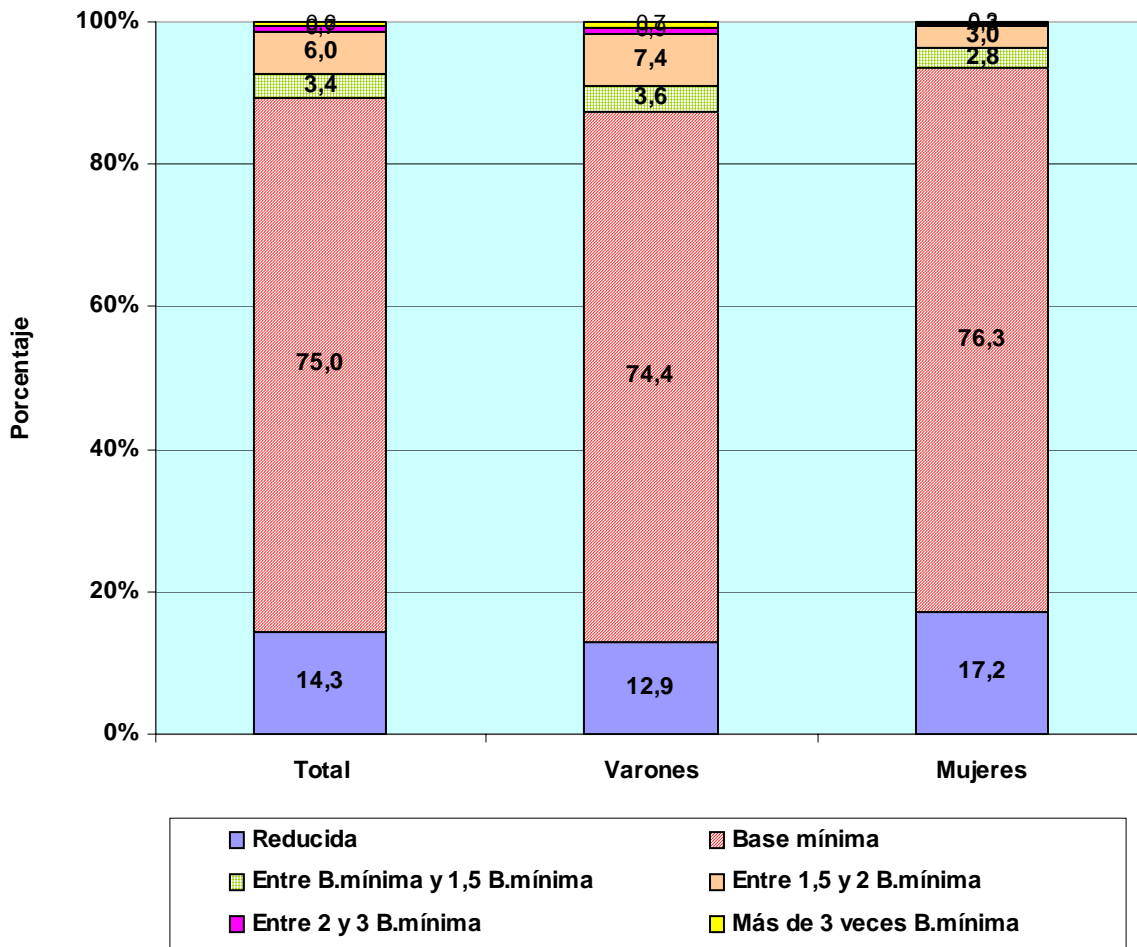

TRABAJADORES AUTÓNOMOS, PROPIAMENTE DICHO, EN LA SEGURIDAD SOCIAL, SEGÚN BASE DE COTIZACION, POR EDAD

Base mínima 755,40 €
31/12/2004

	Total	Reducida	Base mínima	Entre B.mínima y 1,5 B.mínima	Entre 1,5 y 2 B.mínima	Entre 2 y 3 B.mínima	Más de 3 veces B.mínima
Total	2.184.811	311.860	1.638.957	73.449	131.994	16.009	12.542
MENOR DE 25 AÑOS	54.940	21.541	32.453	855	68	15	8
DE 25 A 39 AÑOS	684.314	86.834	581.635	11.679	2.653	898	615
DE 40 A 54 AÑOS	930.861	105.856	723.772	36.210	45.394	11.591	8.038
DE 55 AÑOS O MAS	514.696	97.629	301.097	24.705	83.879	3.505	3.881

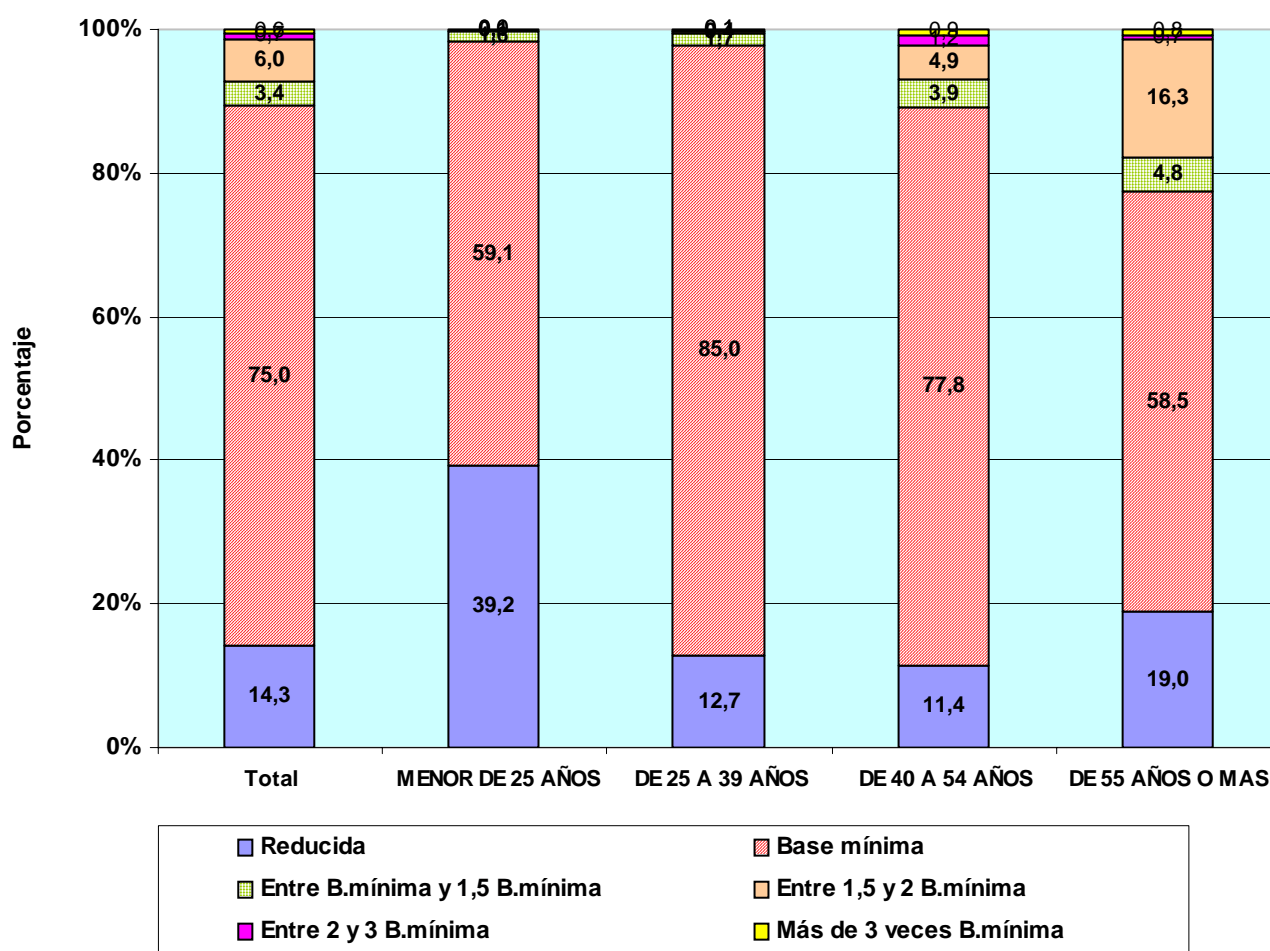

TRABAJADORES AUTÓNOMOS, PROPIAMENTE DICHO, EN LA SEGURIDAD SOCIAL, SEGÚN BASE DE COTIZACIÓN, POR NACIONALIDAD

Base mínima: 755,40 €
31/12/2004

	Total	Reducida	Base mínima	Entre B.mínima y 1,5 B.mínima	Entre 1,5 y 2 B.mínima	Entre 2 y 3 B.mínima	Más de 3 veces B.mínima
Total	2.184.811	311.860	1.638.957	73.449	131.994	16.009	12.542
ESPAÑA	2.099.402	307.413	1.559.686	72.660	131.296	15.929	12.418
EXTRANJERO	85.409	4.447	79.271	789	698	80	124

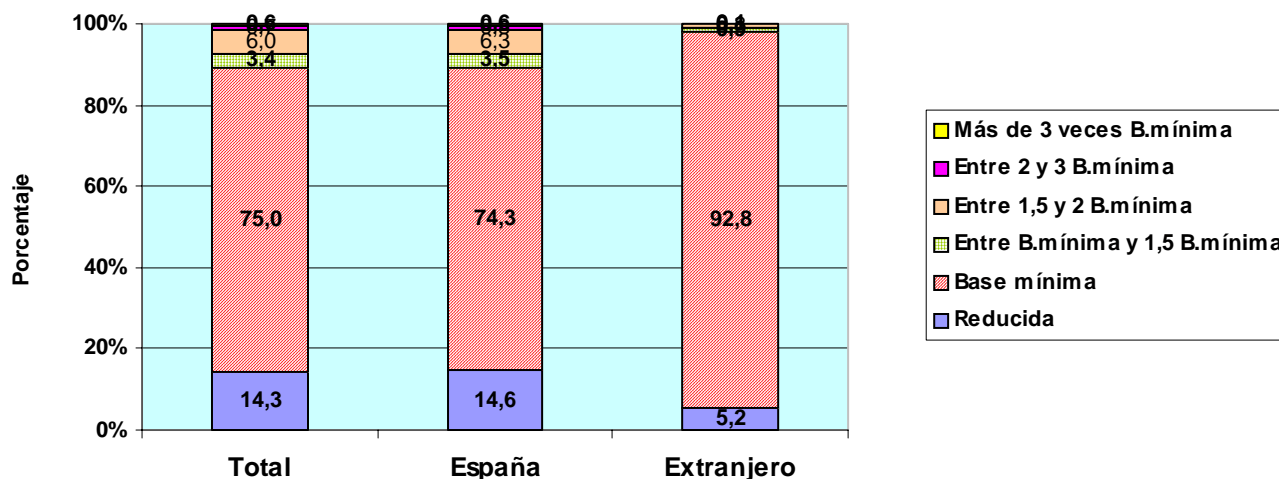

TRABAJADORES AUTÓNOMOS, PROPIAMENTE DICHO, EXTRANJEROS SEGÚN BASE DE COTIZACIÓN, POR CONTINENTE

	Total	Reducida	Base mínima	Entre B.mínima y 1,5 B.mínima	Entre 1,5 y 2 B.mínima	Entre 2 y 3 B.mínima	Más de 3 veces B.mínima
Total	85.409	4.447	79.271	789	698	80	124
EUROPA UE	44.109	1.909	41.085	427	523	64	101
EUROPA RESTO	4.439	372	3.984	52	24	3	4
AFRICA	11.871	567	11.214	72	15	3	0
AMERICA CENTRAL	1.043	83	951	6	3	0	0
AMERICA DEL NORTE	1.317	60	1.205	16	31	1	4
AMERICA DEL SUR	10.876	892	9.783	143	53	2	3
ASIA	11.112	524	10.481	68	28	4	7
OCEANIA	174	12	158	1	1	0	2
DESCONOCIDO	468	28	410	4	20	3	3

TRABAJADORES AUTÓNOMOS, PROPIAMENTE DICHO, EN LA SEGURIDAD SOCIAL, SEGÚN BASE DE COTIZACIÓN, POR ANTIGÜEDAD

Base mínima: 755,40 €
31/12/2004

	Total	Reducida	Base mínima	Entre B.mínima y 1,5 B.mínima	Entre 1,5 y 2 B.mínima	Entre 2 y 3 B.mínima	Más de 3 veces B.mínima
Total	2.184.811	311.860	1.638.957	73.449	131.994	16.009	12.542
Menos de 6 mes	96.573	17.360	73.529	4.160	1.001	207	316
De 6 a 11 meses	122.532	22.769	93.679	3.689	1.593	325	477
De 1 a 3 años	330.342	47.721	265.665	7.302	5.405	973	3.276
De 3 a 5 años	223.726	25.947	185.831	5.771	4.627	745	805
5 años y más	1.411.638	198.063	1.020.253	52.527	119.368	13.759	7.668

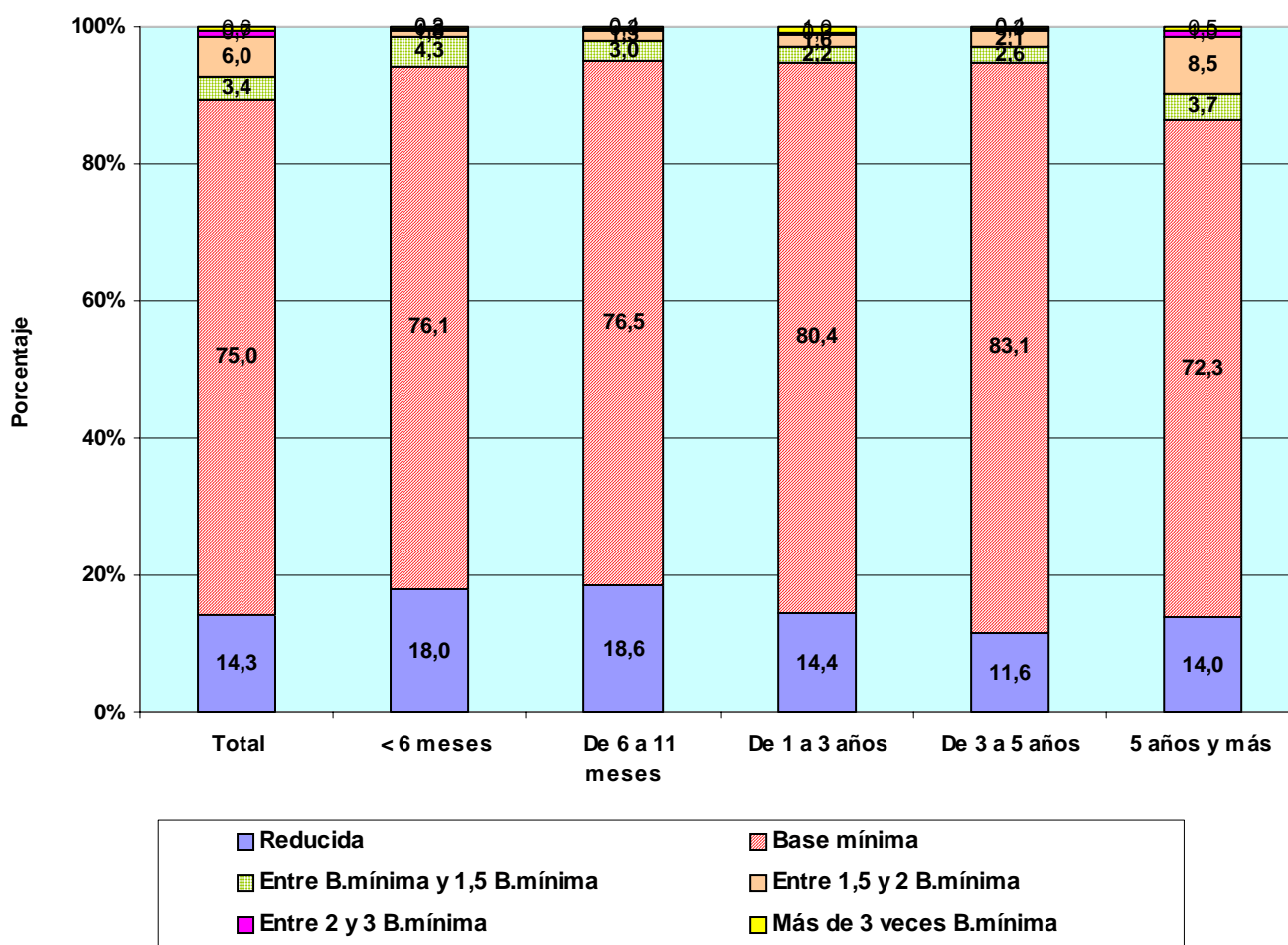

TRABAJADORES AUTÓNOMOS, PROPIAMENTE DICHO, EN LA SEGURIDAD SOCIAL, SEGÚN BASE DE COTIZACIÓN, POR COMUNIDAD AUTÓNOMA Y PROVINCIA

Base mínima: 755,40 €

31/12/2004

Com. Autónoma / Provincia

	Total	Reducida	Base mínima	Entre B.mínima y 1,5 B.mínima	Entre 1,5 y 2 B.mínima	Entre 2 y 3 B.mínima	Más de 3 veces B.mínima
Total	2.184.811	311.860	1.638.957	73.449	131.994	16.009	12.542
ANDALUCIA	335.558	45.318	265.744	8.236	13.795	1.345	1.120
ALMERIA	41.352	15.177	24.409	597	1.014	82	73
CÁDIZ	39.111	4.513	31.859	1.140	1.349	118	132
CORDOBA	34.155	4.667	27.541	581	1.161	97	108
GRANADA	40.264	5.432	31.575	905	2.042	171	139
HUELVA	18.204	2.754	14.237	484	614	55	60
JAÉN	29.023	3.478	24.043	476	869	98	59
MÁLAGA	64.086	3.826	54.014	2.185	3.513	330	218
SEVILLA	69.363	5.471	58.066	1.868	3.233	394	331
ARAGON	84.625	12.642	60.728	2.661	7.104	939	551
HUESCA	24.427	2.032	20.066	529	1.431	220	149
TERUEL	13.797	4.516	7.878	438	840	85	40
ZARAGOZA	46.401	6.094	32.784	1.694	4.833	634	362
ASTURIAS	60.727	16.308	34.930	2.994	5.134	927	434
ASTURIAS	60.727	16.308	34.930	2.994	5.134	927	434
BALEARES	50.522	3.592	42.704	1.314	2.457	263	192
BALEARES	50.522	3.592	42.704	1.314	2.457	263	192
CANARIAS	82.262	5.964	72.356	1.521	1.955	220	246
LAS PALMAS	44.038	2.551	38.666	1.016	1.440	192	173
S.C.TENERIFE	38.224	3.413	33.690	505	515	28	73
CANTABRIA	32.894	7.364	21.708	1.119	2.270	269	164
CANTABRIA	32.894	7.364	21.708	1.119	2.270	269	164
CASTILLA LA MANCHA	101.095	21.579	74.727	1.730	2.649	244	166
ALBACETE	17.613	3.517	13.283	294	459	33	27
CIUDAD REAL	25.922	4.712	19.752	519	816	77	46
CUENCA	16.290	6.128	9.742	211	184	15	10
GUADALAJARA	9.097	1.624	6.698	244	465	36	30
TOLEDO	32.173	5.598	25.252	462	725	83	53
CASTILLA Y LEON	162.901	41.865	108.700	3.518	7.722	644	452
ÁVILA	13.271	3.307	9.262	242	409	25	26
BURGOS	22.468	5.645	14.654	561	1.449	90	69
LEÓN	31.324	10.366	17.725	936	1.959	227	111
PALENCIA	12.001	2.361	8.869	184	515	42	30
SALAMANCA	21.699	6.283	14.446	271	613	36	50
SEGOVIA	11.897	2.882	8.158	319	470	51	17
SORIA	7.315	1.700	4.785	242	530	33	25
VALLADOLID	25.448	3.582	19.877	540	1.268	94	87
ZAMORA	17.478	5.739	10.924	223	509	46	37
CATALUÑA	366.060	29.800	288.207	11.591	29.881	3.564	3.017
BARCELONA	250.285	11.035	202.429	8.326	23.228	2.816	2.451
GERONA	47.463	4.117	37.829	1.386	3.290	509	332
LERIDA	30.916	8.378	20.091	848	1.410	104	85
TARRAGONA	37.396	6.270	27.858	1.031	1.953	135	149
COM. VALENCIANA	212.698	20.229	171.655	6.449	11.841	1.439	1.085
ALICANTE	78.691	6.869	65.184	2.025	3.709	493	411
CASTELLÓN	29.263	3.775	22.316	866	1.883	243	180
VALENCIA	104.744	9.585	84.155	3.558	6.249	703	494
EXTREMADURA	59.089	14.216	43.306	562	840	98	67
BADAJOS	35.384	8.498	26.022	344	424	53	43
CÁCERES	23.705	5.718	17.284	218	416	45	24
GALICIA	183.552	56.989	99.595	17.914	7.874	729	451
LA CORUÑA	71.612	20.260	39.845	7.571	3.401	344	191
LUGO	37.328	20.733	14.522	1.019	903	93	58
ORENSE	21.660	5.934	13.821	694	1.106	70	35
PONTEVEDRA	52.952	10.062	31.407	8.630	2.464	222	167
MADRID	226.978	9.735	190.678	5.877	16.251	1.830	2.607
MADRID	226.978	9.735	190.678	5.877	16.251	1.830	2.607
MURCIA	65.006	8.585	49.266	2.299	3.965	570	321
MURCIA	65.006	8.585	49.266	2.299	3.965	570	321
NAVARRA	34.941	4.710	23.053	1.352	4.746	727	353
NAVARRA	34.941	4.710	23.053	1.352	4.746	727	353
PAIS VASCO	102.180	8.588	74.795	3.702	11.812	2.052	1.231
ÁLAVA	14.999	2.560	9.736	553	1.671	313	166
GUIPÚZCOA	36.983	2.705	26.776	1.436	4.715	849	502
VIZCAYA	50.198	3.323	38.283	1.713	5.426	890	563
RIOJA (LA)	19.165	4.230	12.704	531	1.532	113	55
RIOJA (LA)	19.165	4.230	12.704	531	1.532	113	55
CEUTA	2.303	86	2.024	46	93	30	24
CEUTA	2.303	86	2.024	46	93	30	24
MELILLA	2.255	60	2.077	33	73	6	6
MELILLA	2.255	60	2.077	33	73	6	6

TRABAJADORES AUTÓNOMOS, PROPIAMENTE DICHO, EN LA SEGURIDAD SOCIAL, SEGÚN BASE DE COTIZACIÓN, POR COMUNIDAD AUTÓNOMA

Base mínima: 755,40 €
31/12/2004

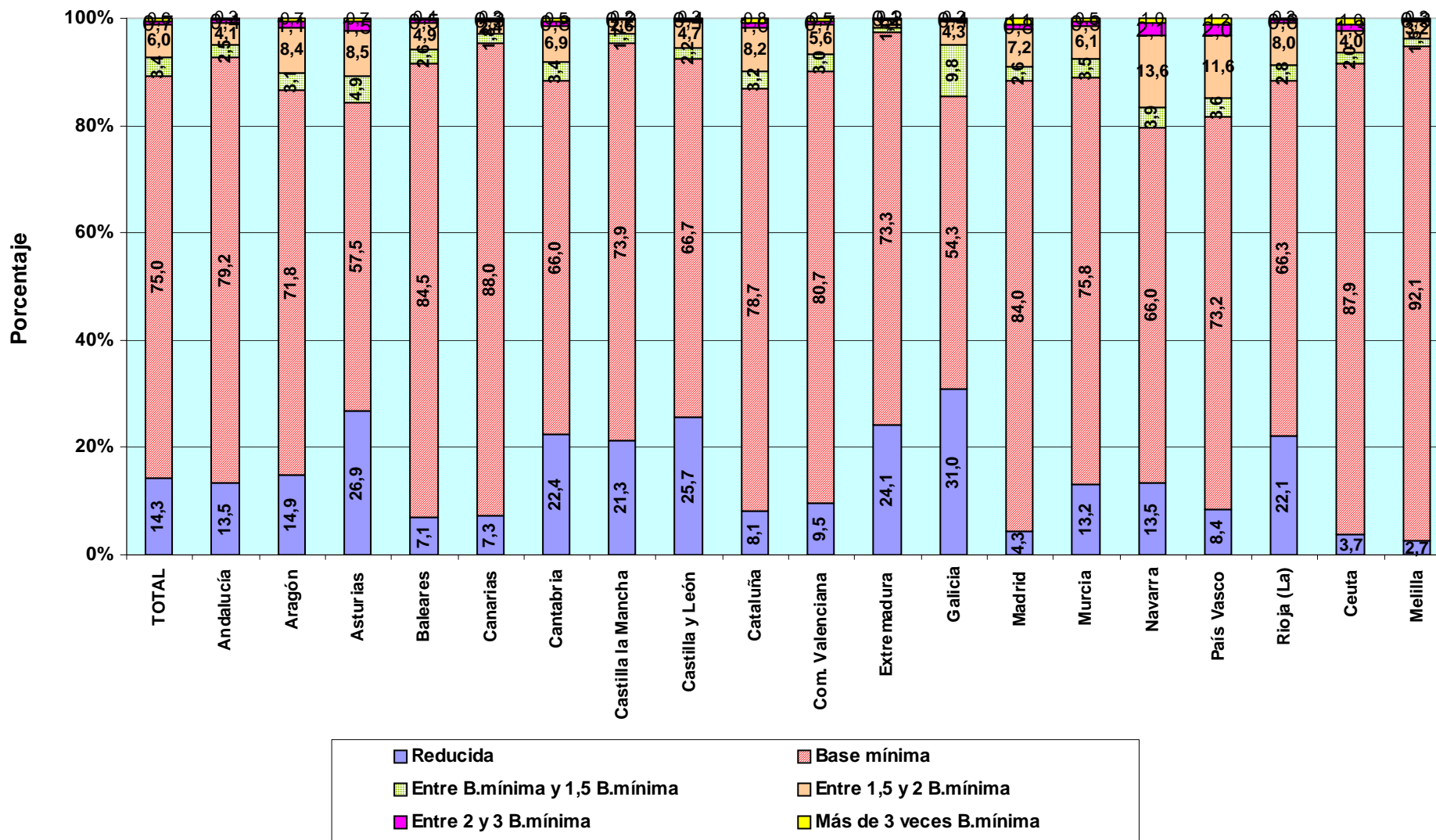

TRABAJADORES AUTÓNOMOS, PROPIAMENTE DICHO, EN LA SEGURIDAD SOCIAL, SEGÚN BASE DE COTIZACIÓN, POR SECTOR Y RAMA DE ACTIVIDAD

Base mínima: 755,40 €

31/12/2004

Actividades Económicas (CNAE93)

SECTORES	Total	Reducida	Base mínima	Entre B.mínima y 1,5 B.mínima	Entre 1,5 y 2 B.mínima	Entre 2 y 3 B.mínima	Más de 3 veces B.mínima
		(A)	(B)	(C)	(D)	(E)	(F)
Total	2.184.811	311.860	1.638.957	73.449	131.994	16.009	12.542
1.-AGRICULTURA	354.053	253.298	73.987	19.848	6.520	234	166
2.-INDUSTRIA	137.017	1.953	110.866	5.949	15.146	1.945	1.158
3.-CONSTRUCCION	278.205	10.211	236.981	9.058	18.682	2.325	948
4.-SERVICIOS	1.415.536	46.398	1.217.123	38.594	91.646	11.505	10.270
RAMAS	Total	(A)	(B)	(C)	(D)	(E)	(F)
Total	2.184.811	311.860	1.638.957	73.449	131.994	16.009	12.542
A, B AGRICULTURA GANADERIA CAZA SILVICULTURA Y PESCA	354.053	253.298	73.987	19.848	6.520	234	166
01 AGRICULTURA, GANADERÍA, CAZA, Y ACTIV. RELACIONADAS	336.582	253.097	72.582	4.090	6.427	225	161
02 SILVICULTURA, EXPL. FORESTAL Y ACTIV. RELACIONADAS	1.444	44	1.281	46	64	7	2
05 PESCA, ACUICULTURA Y ACTIVIDADES RELACIONADAS	16.027	157	124	15.712	29	2	3
C INDUSTRIAS EXTRACTIVAS	1.401	7	1.155	53	139	26	21
10 EXTRACC. Y AGLOM. DE ANTRACITA, HULLA, LIGNITO, ETC.	296	1	246	15	23	7	4
11 EXTRACC. DE CRUDOS DE PETRÓLEO Y GAS NATURAL	32	0	29	0	2	0	1
13 EXTRACCIÓN DE MINERALES METÁLICOS	69	0	56	1	8	0	4
14 EXTRAC. MINERALES NO METÁLICOS NI ENERGÉTICOS	1.004	6	824	37	106	19	12
D INDUSTRIAS MANUFACTURERAS	135.141	1.941	109.295	5.888	14.969	1.916	1.132
15 IND. PRODUCTOS ALIMENTICIOS Y BEBIDAS	19.215	149	16.460	618	1.710	179	99
16 INDUSTRIA DEL TABACO	43	1	38	0	4	0	0
17 INDUSTRIA TEXTIL	5.500	75	4.072	647	529	87	90
18 IND. DE LA CONFECCIÓN Y LA PELETERÍA	10.674	188	9.261	355	757	73	40
19 PREPARACIÓN, CURTIDO Y ACABADO DEL CUERO, ETC.	2.793	48	2.323	128	266	21	7
20 IND. MADERA Y CORCHO EXCEP. MBLES, CEST. Y ESPARTO	17.003	101	13.636	850	2.161	179	76
21 INDUSTRIA DEL PAPEL	719	12	547	32	92	21	15
22 EDICIÓN. ARTES GRÁF. Y REPRODUC. SOPORTES GRABADOS	10.233	331	8.469	344	858	134	97
23 COQUERIAS, REF.DE PETROLEO Y TRAT.COMBUST.NUCLEARES	15	0	11	2	2	0	0
24 INDUSTRIA QUÍMICA	1.595	14	1.213	46	209	55	58
25 FABR. PRODUCTOS CAUCHO Y MATERIAS PLÁSTICAS	1.732	22	1.335	70	215	42	48
26 FABRIC. OTROS PRODUCTOS MINERALES NO METÁLICOS	6.730	90	5.530	306	680	87	37
27 FABRIC. PRODUCTOS BÁSICOS DE HIERRO,ACERO Y FERROAL.	959	6	705	50	142	30	26
28 FABRIC. PROD. METÁL. EXCEPTO MAQUINARIA Y EQUIPO	22.704	377	17.505	932	3.159	479	252
29 IND. CONSTRUCC. MAQUINARIA Y EQUIPO MECÁNICO	5.776	97	4.270	263	880	167	99
30 FABRIC. MÁQUINAS DE OFICINA Y EQUIPOS INFORMÁTICOS	408	32	336	6	21	8	5
31 FABRIC. MAQUINARIA Y MATERIAL ELÉCTRICO	6.478	29	4.924	313	1.033	126	53
32 FABRIC. MATERIAL ELECTRÓN. FABRIC. EQUIPO RADIO, TV,	395	5	328	9	38	6	9
33 FABRIC. EQUIPO E INSTRUM. MÉDICO-QUIRÚRG., ETC.	2.972	58	2.468	78	294	45	29
34 FABRIC. VEHÍCULOS MOTOR Y REMOLQUES , ETC.	742	7	535	32	137	15	16
35 FABRIC. OTRO MATERIAL DE TRANSPORTE	1.149	17	1.002	32	82	12	4
36 FABRIC. MUEBLES; OTRAS INDUSTRIAS MANUFACTURERAS	17.130	279	14.167	772	1.693	148	71
37 RECICLAJE	176	3	160	3	7	2	1
E PRODUCCION Y DISTRIB. ENERGIA ELECTR., GAS Y AGUA	475	5	416	8	38	3	5
40 PROD. Y DISTRIB. DE ENERGÍA ELÉCTRICA, GAS, ETC.	229	3	193	4	24	1	4
41 CAPTACIÓN, DEPURACIÓN Y DISTRIBUCIÓN DE AGUA	246	2	223	4	14	2	1
F CONSTRUCCION	278.205	10.211	236.981	9.058	18.682	2.325	948
45 CONSTRUCCIÓN	278.205	10.211	236.981	9.058	18.682	2.325	948
G, H COMERCIO Y HOSTELERIA	814.930	20.382	714.332	21.012	50.643	5.318	3.243
50 VENTA, MANTENMTO. Y REPARACION VEHÍCULOS	47.140	763	37.692	2.181	5.629	629	246
51 COMERCIO AL POR MAYOR E INTERMEDIARIOS COMERCIO	93.142	2.253	76.336	3.074	9.103	1.294	1.082
52 COMERCIO AL POR MENOR EXCEPTO VEHÍCULOS MOTOR	467.798	11.528	414.242	11.116	26.749	2.626	1.537
55 HOSTELERÍA	206.850	5.838	186.062	4.641	9.162	769	378
I TRANSPORTE, ALMACENAMIENTO Y COMUNICACIONES	182.147	2.722	151.182	7.544	18.502	1.685	512
60 TPTE. TERRESTRE, TPTE. POR TUBERÍAS	172.707	2.251	143.115	7.342	17.975	1.595	429
61 TPTE. MARÍTIMO DE CABOTAJE Y POR VÍAS NAVEGACIÓN	79	0	64	1	14	0	0
62 TPTE. AÉREO Y ESPACIAL	73	2	58	5	8	0	0
63 ACTIVIDAD. ANEXAS A LOS TPTE.S., ACTIVIDAD AGENCIAS VIAJE	5.420	205	4.555	134	372	82	72
64 CORREOS Y TELECOMUNICACIONES	3.868	264	3.390	62	133	8	11
J INTERMEDIACION FINANCIERA	31.445	1.349	26.455	797	2.153	366	325
65 INTERM. FINANC. EXCEPTO SEGUROS Y PLANES PENSIONES	561	24	481	13	26	3	14
66 SEGUROS Y PLANES PENSIONES EXCEPTO S.S. OBLIGATORIA	3.951	49	3.210	117	460	65	50
67 ACTIV. AUXILIARES A LA INTERMEDIACION FINANCIERA	26.933	1.276	22.764	667	1.667	298	261
K ACTIV. INMOBILIARIAS Y DE ALQUILER,SERV. EMPRESARIALES	176.299	11.151	143.125	4.428	10.275	2.362	4.958
70 ACTIVIDADES INMOBILIARIAS	20.443	866	17.364	450	1.314	198	251
71 ALQUILER MAQU.Y EQUIPO SIN OPERARIO EFECTOS PERS.	9.087	422	7.942	175	462	65	21
72 ACTIVIDADES INFORMÁTICAS	11.273	1.144	9.432	185	296	68	148
73 INVESTIGACIÓN Y DESARROLLO	3.886	721	2.968	65	87	16	29
74 OTRAS ACTIVIDADES EMPRESARIALES	131.124	7.989	105.015	3.529	8.088	2.010	4.493
75 ADMÓN. PÚBLICA, DEFENSA Y SEG. SOCIAL	486	9	404	24	28	5	16
M,N,O EDUCACION, ACTIV. SANITARIAS, VETERINARIAS Y SOCIALES	210.715	10.794	182.029	4.813	10.073	1.774	1.232
80 EDUCACIÓN	32.371	1.494	27.150	902	2.003	543	279
85 ACTIV. SANITARIAS Y VETERINARIAS. SERVICIOS SOCIALES.	49.238	3.765	41.889	821	1.789	474	500
90 ACTIVIDADES DE SANEAMIENTO PÚBLICO	1.064	13	963	26	46	10	6
91 ACTIVIDADES ASOCIATIVAS	4.885	30	3.949	154	570	103	79
92 ACTIV. RECREATIVAS, CULTURALES Y DEPORTIVAS	37.981	1.871	32.461	819	2.212	348	270
93 ACTIV. DIVERSAS DE SERVICIOS PERSONALES	83.465	3.614	74.462	2.027	3.058	220	84
95 SERVICIO DOMÉSTICO	279	7	262	5	5	0	0
99 OTROS SERVICIOS	1.432	0	893	59	390	76	14

**TRABAJADORES AUTÓNOMOS, PROPIAMENTE DICHO, EN LA SEGURIDAD SOCIAL,
SEGÚN BASE DE COTIZACIÓN, POR SECTOR**

Base mínima: 755,40 €

31/12/2004

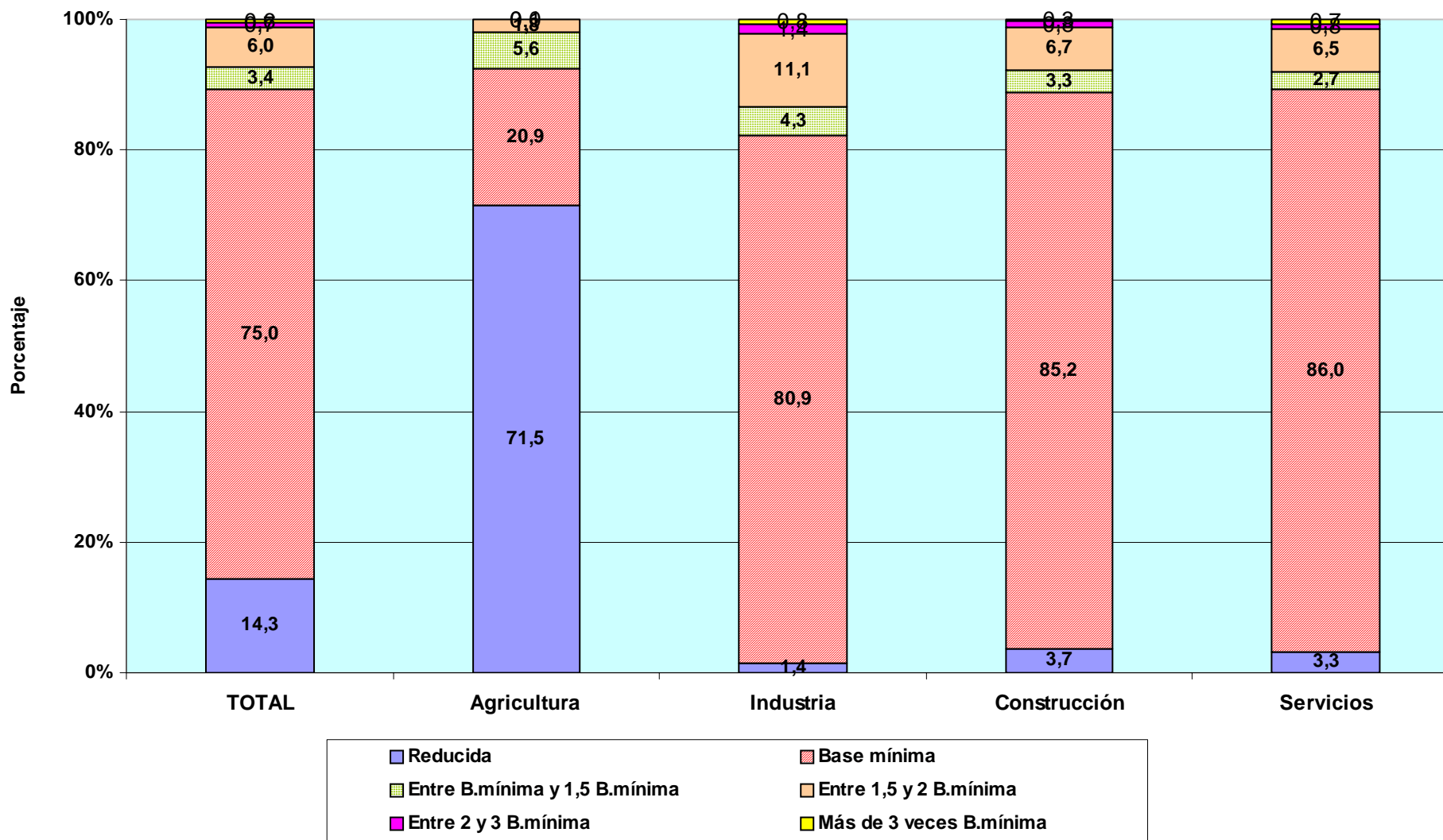

TRABAJADORES AUTÓNOMOS PROPIAMENTE DICHO

Según Antigüedad

TRABAJADORES AUTÓNOMOS, PROPIAMENTE DICHO, EN LA SEGURIDAD SOCIAL, SEGÚN ANTIGÜEDAD, POR SEXO

31/12/2004

	<u>Total</u>	<u>Menos de 6 meses</u>	<u>De 6 a 11 meses</u>	<u>De 1 a 3 años</u>	<u>De 3 a 5 años</u>	<u>5 años y más</u>
Total	2.184.811	96.573	122.532	330.342	223.726	1.411.638
VARONES	1.507.261	60.276	79.176	209.087	142.953	1.015.769
MUJERES	677.550	36.297	43.356	121.255	80.773	395.869

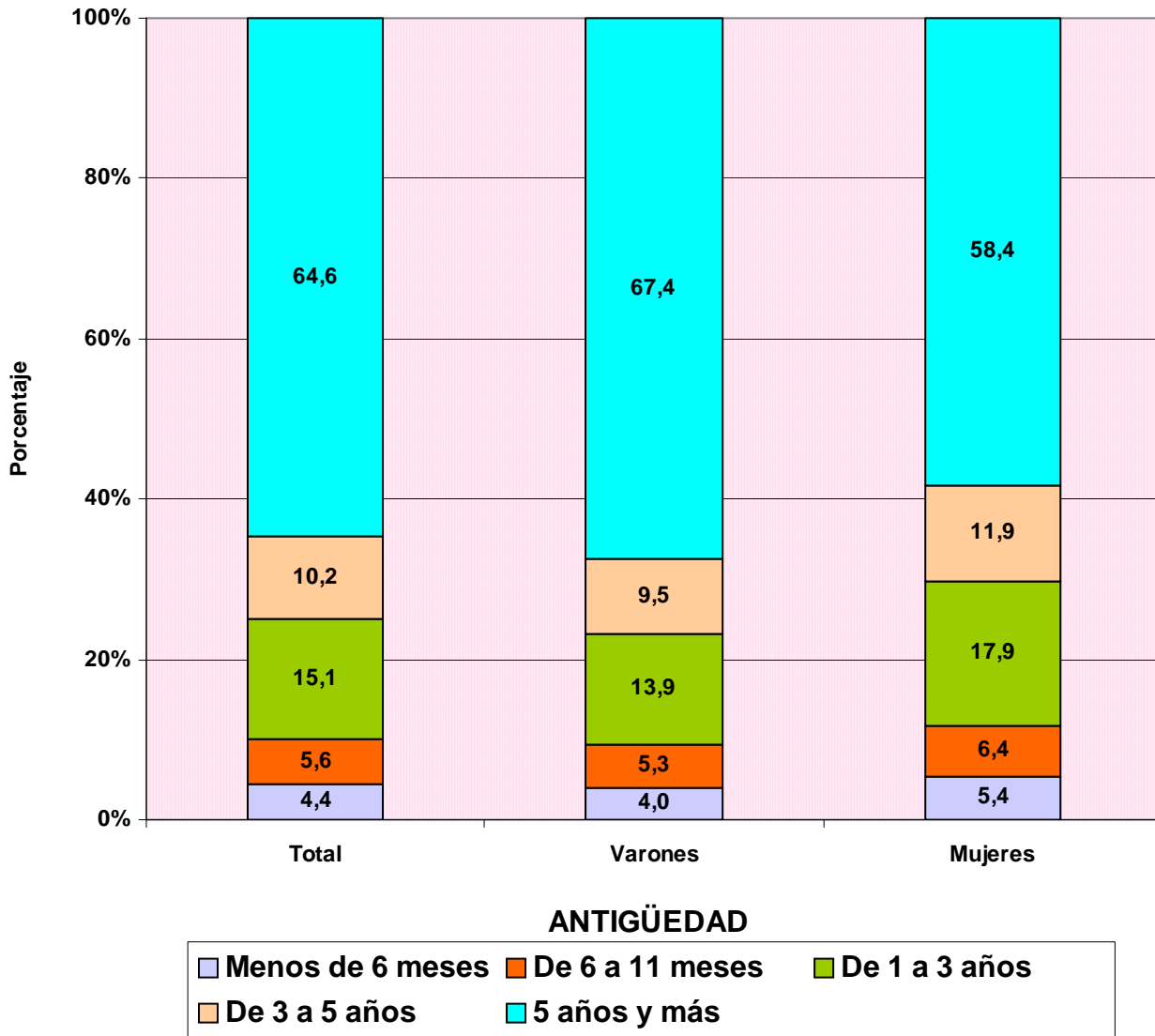

TRABAJADORES AUTÓNOMOS, PROPIAMENTE DICHO, EN LA SEGURIDAD SOCIAL, SEGÚN ANTIGÜEDAD, POR EDAD

31/12/2004

	<u>Total</u>	<u>Menos de 6 meses</u>	<u>De 6 a 11 meses</u>	<u>De 1 a 3 años</u>	<u>De 3 a 5 años</u>	<u>5 años y más</u>
Total	2.184.811	96.573	122.532	330.342	223.726	1.411.638
MENOR DE 25 AÑOS	54.940	10.805	12.206	22.531	6.890	2.508
DE 25 A 39 AÑOS	684.314	52.676	65.997	169.197	106.870	289.574
DE 40 A 54 AÑOS	930.861	27.248	36.048	106.735	81.537	679.293
DE 55 AÑOS O MAS	514.696	5.844	8.281	31.879	28.429	440.263

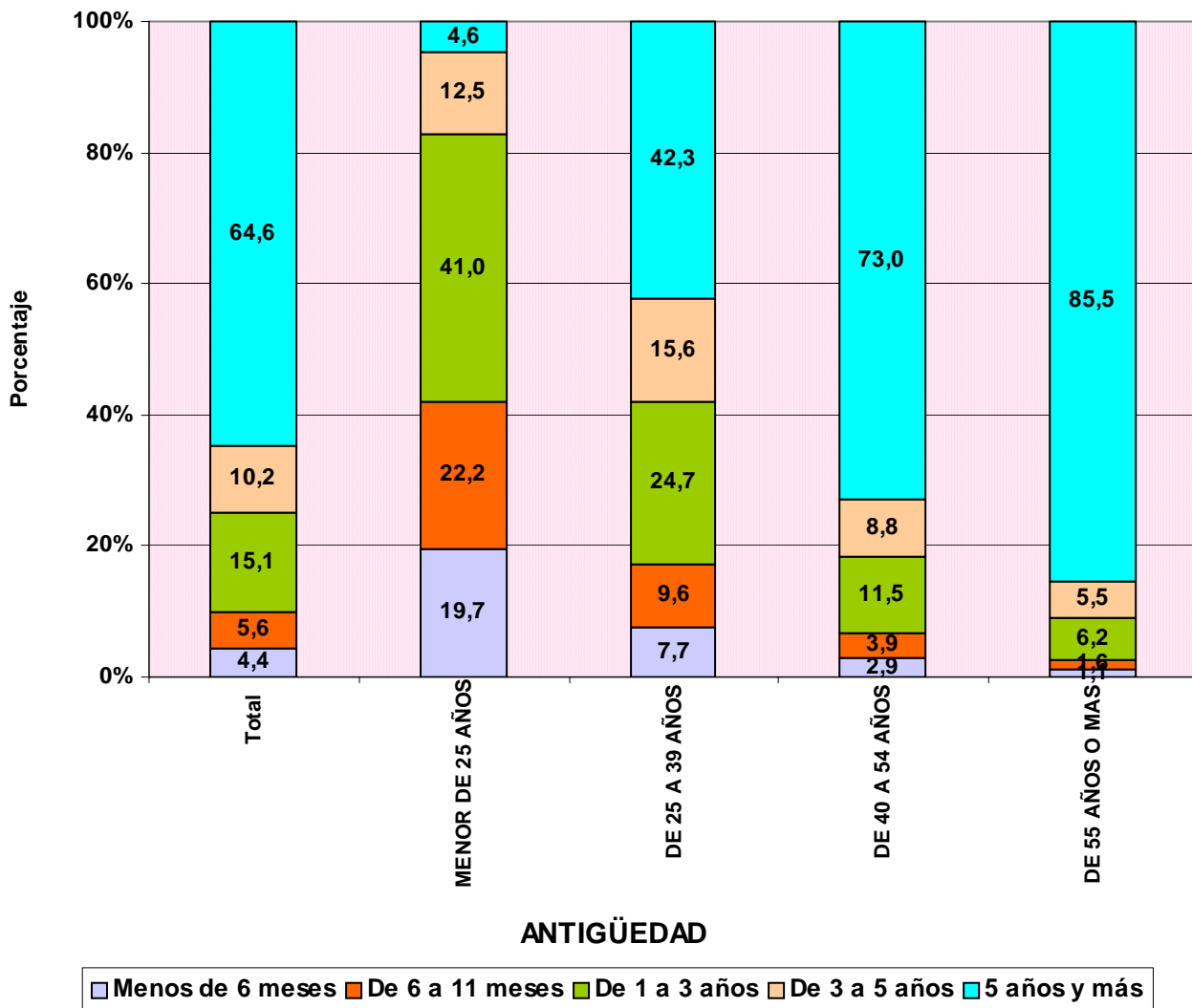

TRABAJADORES AUTÓNOMOS, PROPIAMENTE DICHO, EN LA SEGURIDAD SOCIAL, SEGÚN ANTIGÜEDAD, POR NACIONALIDAD

31/12/2004

	<u>Total</u>	<u>Menos de 6 meses</u>	<u>De 6 a 11 meses</u>	<u>De 1 a 3 años</u>	<u>De 3 a 5 años</u>	<u>5 años y más</u>
Total	2.184.811	96.573	122.532	330.342	223.726	1.411.638
ESPAÑA	2.099.402	84.166	108.496	303.433	211.463	1.391.844
EXTRANJERO	85.409	12.407	14.036	26.909	12.263	19.794

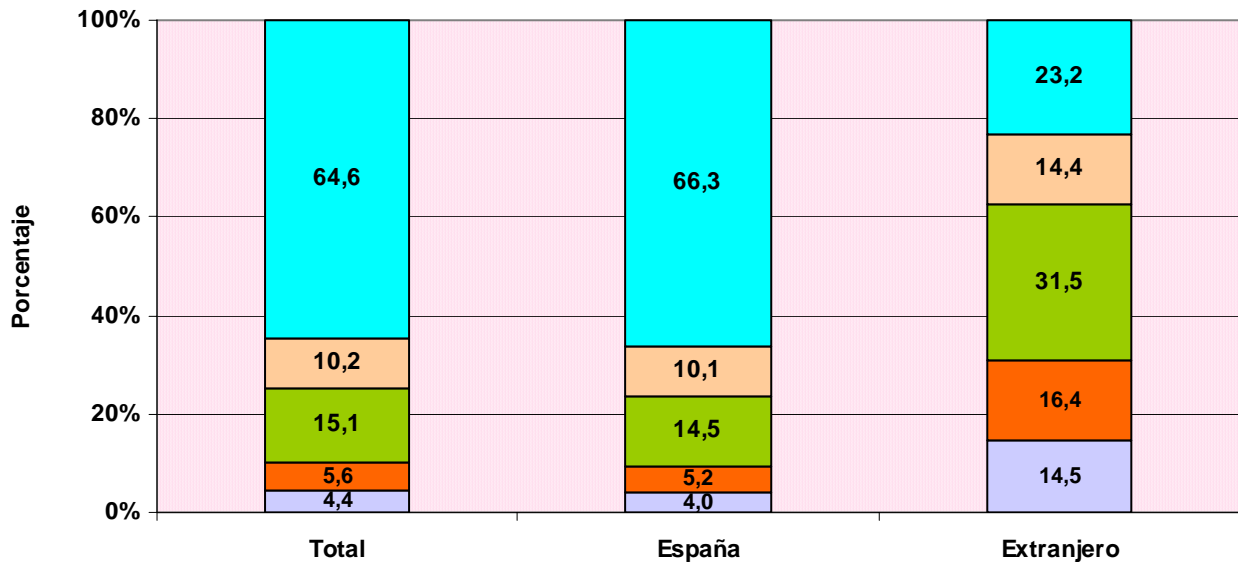

ANTIGÜEDAD

Menos de 6 meses	De 6 a 11 meses	De 1 a 3 años	De 3 a 5 años	5 años y más
------------------	-----------------	---------------	---------------	--------------

TRABAJADORES AUTÓNOMOS, PROPIAMENTE DICHO, EXTRANJEROS SEGÚN ANTIGÜEDAD, POR CONTINENTE

	<u>Total</u>	<u>Menos de 6 meses</u>	<u>De 6 a 11 meses</u>	<u>De 1 a 3 años</u>	<u>De 3 a 5 años</u>	<u>5 años y más</u>
Total	85.409	12.407	14.036	26.909	12.263	19.794
EUROPA UE	44.109	5.625	6.409	13.121	6.143	12.811
EUROPA RESTO	4.439	868	948	1.575	590	458
AFRICA	11.871	2.110	2.294	3.878	1.796	1.793
AMERICA CENTRAL	1.043	186	220	359	148	130
AMERICA DEL NORTE	1.317	162	127	328	191	509
AMERICA DEL SUR	10.876	2.071	2.336	3.905	1.429	1.135
ASIA	11.112	1.339	1.646	3.634	1.894	2.599
OCEANIA	174	31	24	48	23	48
DESCONOCIDO	468	15	32	61	49	311

**TRABAJADORES AUTÓNOMOS, PROPIAMENTE DICHO, EN LA SEGURIDAD SOCIAL,
SEGÚN ANTIGÜEDAD, POR COMUNIDAD AUTÓNOMA Y PROVINCIA**

31/12/2004

	<u>Total</u>	<u>Menos de 6 meses</u>	<u>De 6 a 11 meses</u>	<u>De 1 a 3 años</u>	<u>De 3 a 5 años</u>	<u>5 años y más</u>
Total	2.184.811	96.573	122.532	330.342	223.726	1.411.638
ANDALUCIA	335.558	16.954	23.621	60.800	36.229	197.954
ALMERIA	41.352	1.861	2.631	6.917	4.052	25.891
CÁDIZ	39.111	1.970	2.628	6.965	4.378	23.170
CORDOBA	34.155	1.389	2.086	5.422	3.561	21.697
GRANADA	40.264	2.149	2.817	7.647	4.502	23.149
HUELVA	18.204	970	1.397	3.355	2.048	10.434
JAÉN	29.023	1.237	1.946	4.749	2.838	18.253
MÁLAGA	64.086	3.744	5.360	13.052	7.246	34.684
SEVILLA	69.363	3.634	4.756	12.693	7.604	40.676
ARAGON	84.625	2.888	3.454	10.394	9.852	58.037
HUESCA	24.427	872	1.068	2.984	4.751	14.752
TERUEL	13.797	366	416	1.411	922	10.682
ZARAGOZA	46.401	1.650	1.970	5.999	4.179	32.603
ASTURIAS	60.727	2.275	2.597	8.616	6.707	40.532
ASTURIAS	60.727	2.275	2.597	8.616	6.707	40.532
BALEARES	50.522	2.376	3.296	7.223	4.980	32.647
BALEARES	50.522	2.376	3.296	7.223	4.980	32.647
CANARIAS	82.262	4.850	5.569	14.825	9.750	47.268
LAS PALMAS	44.038	2.720	3.190	8.097	5.282	24.749
S.C.TENERIFE	38.224	2.130	2.379	6.728	4.468	22.519
CANTABRIA	32.894	1.226	1.664	4.264	3.206	22.534
CANTABRIA	32.894	1.226	1.664	4.264	3.206	22.534
CASTILLA LA MANCHA	101.095	3.965	5.186	14.888	9.667	67.389
ALBACETE	17.613	805	1.001	2.799	1.784	11.224
CIUDAD REAL	25.922	920	1.264	3.783	2.427	17.528
CUENCA	16.290	493	669	2.035	1.475	11.618
GUADALAJARA	9.097	410	519	1.468	837	5.863
TOLEDO	32.173	1.337	1.733	4.803	3.144	21.156
CASTILLA Y LEON	162.901	4.261	5.913	17.260	12.773	122.694
ÁVILA	13.271	298	448	1.236	937	10.352
BURGOS	22.468	649	715	2.258	1.639	17.207
LEÓN	31.324	862	1.201	3.726	2.812	22.723
PALENCIA	12.001	272	363	1.095	922	9.349
SALAMANCA	21.699	595	795	2.356	1.652	16.301
SEGOVIA	11.897	258	425	1.228	902	9.084
SORIA	7.315	145	199	545	485	5.941
VALLADOLID	25.448	865	1.275	3.119	2.213	17.976
ZAMORA	17.478	317	492	1.697	1.211	13.761
CATALUÑA	366.060	15.974	19.961	54.285	34.855	240.985
BARCELONA	250.285	12.057	14.208	38.422	24.017	161.581
GERONA	47.463	1.390	2.476	6.718	4.612	32.267
LERIDA	30.916	910	1.178	3.469	2.430	22.929
TARRAGONA	37.396	1.617	2.099	5.676	3.796	24.208
COM. VALENCIANA	212.698	11.376	15.122	38.185	21.831	126.184
ALICANTE	78.691	4.413	6.664	14.588	8.563	44.463
CASTELLÓN	29.263	1.198	1.712	4.485	2.676	19.192
VALENCIA	104.744	5.765	6.746	19.112	10.592	62.529
EXTREMADURA	59.089	1.893	3.061	8.430	6.227	39.478
BADAJOS	35.384	1.168	1.788	5.080	3.641	23.707
CÁCERES	23.705	725	1.273	3.350	2.586	15.771
GALICIA	183.552	6.177	7.464	23.557	21.422	124.932
LA CORUÑA	71.612	2.691	3.013	9.524	8.419	47.965
LUGO	37.328	661	982	3.895	4.906	26.884
ORENSE	21.660	593	816	2.610	2.184	15.457
PONTEVEDRA	52.952	2.232	2.653	7.528	5.913	34.626
MADRID	226.978	12.911	14.255	37.054	24.487	138.271
MADRID	226.978	12.911	14.255	37.054	24.487	138.271
MURCIA	65.006	3.060	4.417	10.688	6.716	40.125
MURCIA	65.006	3.060	4.417	10.688	6.716	40.125
NAVARRA	34.941	1.259	1.366	4.042	3.103	25.171
NAVARRA	34.941	1.259	1.366	4.042	3.103	25.171
PAIS VASCO	102.180	4.316	4.617	13.026	9.945	70.276
ÁLAVA	14.999	513	585	1.828	1.306	10.767
GUIPÚZCOA	36.983	1.579	1.602	4.577	3.440	25.785
VIZCAYA	50.198	2.224	2.430	6.621	5.199	33.724
RIOJA (LA)	19.165	579	698	2.086	1.573	14.229
RIOJA (LA)	19.165	579	698	2.086	1.573	14.229
CEUTA	2.303	106	121	338	206	1.532
CEUTA	2.303	106	121	338	206	1.532
MELILLA	2.255	127	150	381	197	1.400
MELILLA	2.255	127	150	381	197	1.400

TRABAJADORES AUTÓNOMOS, PROPIAMENTE DICHO, EN LA SEGURIDAD SOCIAL, SEGUN ANTIGÜEDAD, POR COMUNIDAD AUTÓNOMA

31/12/2004

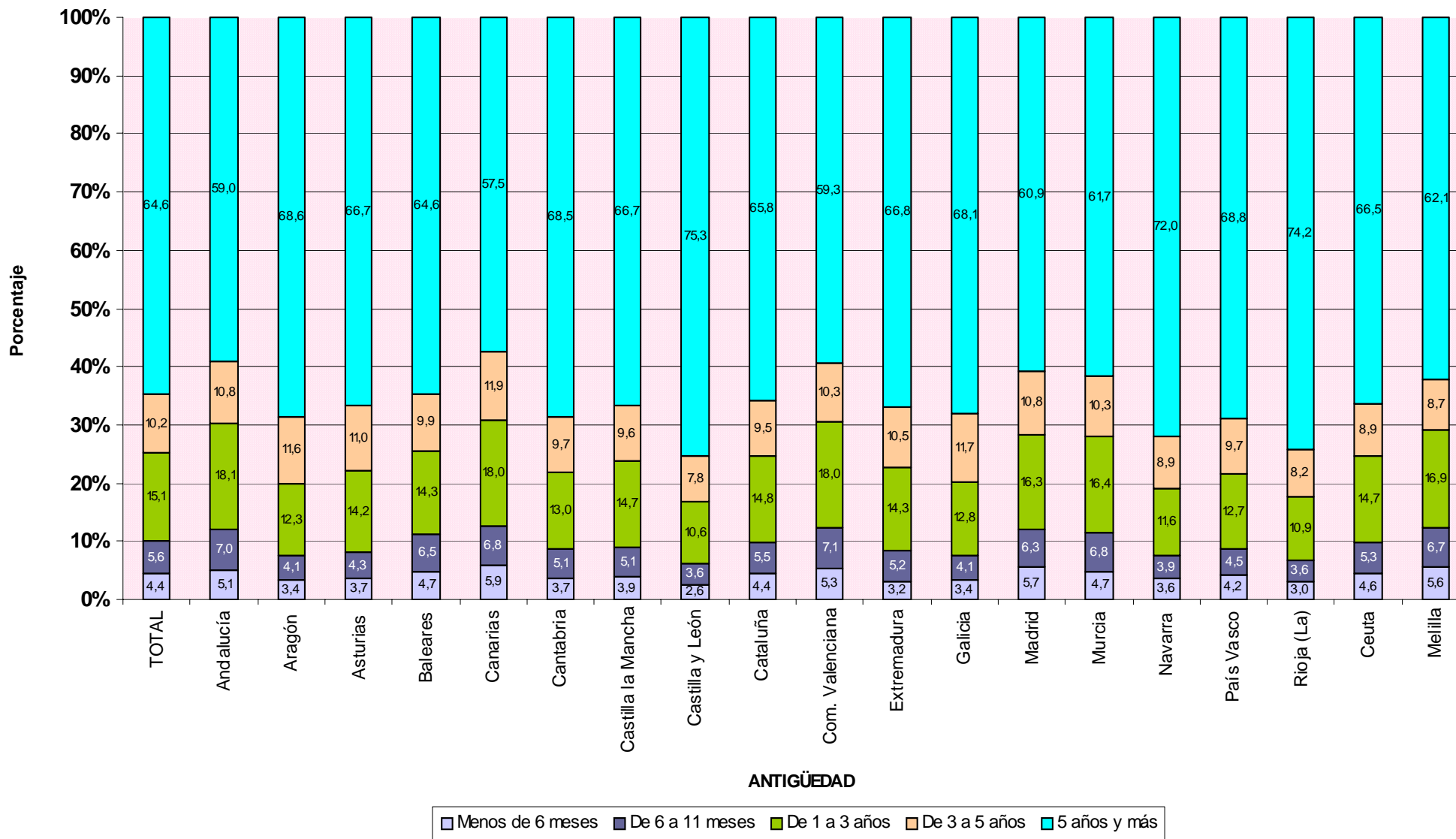

**TRABAJADORES AUTÓNOMOS, PROPIAMENTE DICHO, EN LA SEGURIDAD SOCIAL,
SEGUN ANTIGÜEDAD, POR SECTOR Y RAMA DE ACTIVIDAD**

31/12/2004

Actividades Económicas (CNAE93)

SECTORES	Total	Menos de 6 meses	De 6 a 11 meses	De 1 a 3 años	De 3 a 5 años	5 años y más
		(A)	(B)	(C)	(D)	(E)
Total	2.184.811	96.573	122.532	330.342	223.726	1.411.638
1.-AGRICULTURA	354.053	6.823	9.934	42.044	38.733	256.519
2.-INDUSTRIA	137.017	3.050	4.427	12.346	9.336	107.858
3.-CONSTRUCCION	278.205	18.764	25.453	56.172	33.706	144.110
4.-SERVICIOS	1.415.536	67.936	82.718	219.780	141.951	903.151
RAMAS	Total	(A)	(B)	(C)	(D)	(E)
Total	2.184.811	96.573	122.532	330.342	223.726	1.411.638
A, B AGRICULTURA GANADERIA CAZA SILVICULTURA Y PESCA	354.053	6.823	9.934	42.044	38.733	256.519
01 AGRICULTURA, GANADERÍA, CAZA, Y ACTIV. RELACIONADAS	336.582	5.347	8.879	39.082	35.963	247.311
02 SILVICULTURA, EXPL. FORESTAL Y ACTIV. RELACIONADAS	1.444	118	112	322	233	659
05 PESCA, ACUICULTURA Y ACTIVIDADES RELACIONADAS	16.027	1.358	943	2.640	2.537	8.549
C INDUSTRIAS EXTRACTIVAS	1.401	23	35	94	77	1.172
10 EXTRACC. Y AGLOM. DE ANTRACITA, HULLA, LIGNITO, ETC.	296	2	0	2	3	289
11 EXTRACC. DE CRUDOS DE PETRÓLEO Y GAS NATURAL	32	3	2	5	0	22
13 EXTRACCIÓN DE MINERALES METÁLICOS	69	0	0	3	6	60
14 EXTRAC. MINERALES NO METÁLICOS NI ENERGÉTICOS	1.004	18	33	84	68	801
D INDUSTRIAS MANUFACTURERAS	135.141	3.022	4.378	12.221	9.224	106.296
15 IND. PRODUCTOS ALIMENTICIOS Y BEBIDAS	19.215	262	364	1.263	1.032	16.294
16 INDUSTRIA DEL TABACO	43	0	1	5	6	31
17 INDUSTRIA TEXTIL	5.500	148	215	577	434	4.126
18 IND. DE LA CONFECCIÓN Y LA PELETERÍA	10.674	408	511	1.555	1.207	6.993
19 PREPARACIÓN, CURTIDO Y ACABADO DEL CUERO, ETC.	2.793	76	95	373	258	1.991
20 IND. MADERA Y CORCHO EXCEP. MBLES, CEST. Y ESPARTO	17.003	123	242	724	670	15.244
21 INDUSTRIA DEL PAPEL	719	15	28	64	53	559
22 EDICIÓN. ARTES GRÁF. Y REPRODUC. SOPORTES GRABADOS	10.233	434	533	1.653	1.168	6.445
23 COQUERIAS, REF.DE PETROLEO Y TRAT.COMBUST.NUCLEARES	15	0	0	1	0	14
24 INDUSTRIA QUÍMICA	1.595	14	25	112	78	1.366
25 FABR. PRODUCTOS CAUCHO Y MATERIAS PLÁSTICAS	1.732	34	59	159	130	1.350
26 FABRIC. OTROS PRODUCTOS MINERALES NO METÁLICOS	6.730	127	169	603	464	5.367
27 FABRIC. PRODUCTOS BÁSICOS DE HIERRO,ACERO Y FERROAL.	959	15	14	70	83	777
28 FABRIC. PROD. METÁL. EXCEPTO MAQUINARIA Y EQUIPO	22.704	538	861	1.911	1.266	18.128
29 IND. CONSTRUC. MAQUINARIA Y EQUIPO MECÁNICO	5.776	172	302	622	361	4.319
30 FABRIC. MÁQUINAS DE OFICINA Y EQUIPOS INFORMÁTICOS	408	43	53	63	31	218
31 FABRIC. MAQUINARIA Y MATERIAL ELÉCTRICO	6.478	47	60	193	164	6.014
32 FABRIC. MATERIAL ELECTRÓN. FABRIC. EQUIPO RADIO, TV,	395	13	9	65	39	269
33 FABRIC. EQUIPO E INSTRUM. MÉDICO-QUIRÚRG., ETC.	2.972	89	120	224	182	2.357
34 FABRIC. VEHÍCULOS MOTOR Y REMOLQUES , ETC.	742	13	19	46	34	630
35 FABRIC. OTRO MATERIAL DE TRANSPORTE	1.149	51	89	210	135	664
36 FABRIC. MUEBLES; OTRAS INDUSTRIAS MANUFACTURERAS	17.130	395	604	1.685	1.401	13.045
37 RECICLAJE	176	5	5	43	28	95
E PRODUCCION Y DISTRIB. ENERGIA ELECTR., GAS Y AGUA	475	5	14	31	35	390
40 PROD. Y DISTRIB. DE ENERGÍA ELÉCTRICA, GAS, ETC.	229	3	10	12	21	183
41 CAPTACIÓN, DEPURACIÓN Y DISTRIBUCIÓN DE AGUA	246	2	4	19	14	207
F CONSTRUCCION	278.205	18.764	25.453	56.172	33.706	144.110
45 CONSTRUCCIÓN	278.205	18.764	25.453	56.172	33.706	144.110
G, H COMERCIO Y HOSTELERIA	814.930	31.120	43.128	114.202	75.302	551.178
50 VENTA, MANTENMTO. Y REPARACION VEHÍCULOS	47.140	942	1.574	4.171	3.057	37.396
51 COMERCIO AL POR MAYOR E INTERMEDIARIOS COMERCIO	93.142	3.622	5.135	13.934	9.376	61.075
52 COMERCIO AL POR MENOR EXCEPTO VEHÍCULOS MOTOR	467.798	15.728	21.733	60.288	40.777	329.272
55 HOSTELERÍA	206.850	10.828	14.686	35.809	22.092	123.435
I TRANSPORTE, ALMACENAMIENTO Y COMUNICACIONES	182.147	5.733	7.507	21.394	15.117	132.396
60 TPTE. TERRESTRE, TPTE. POR TUBERÍAS	172.707	5.011	6.456	19.096	13.868	128.276
61 TPTE. MARÍTIMO DE CABOTAJE Y POR VÍAS NAVEGACIÓN	79	1	3	15	7	53
62 TPTE. AÉREO Y ESPACIAL	73	4	3	11	5	50
63 ACTIVIDAD. ANEXAS A LOS TPTES., ACTIVIDAD AGENCIAS VIAJE	5.420	290	525	997	621	2.987
64 CORREOS Y TELECOMUNICACIONES	3.868	427	520	1.275	616	1.030
J INTERMEDIACION FINANCIERA	31.445	1.466	2.025	5.388	4.100	18.466
65 INTERM. FINANC. EXCEPTO SEGUROS Y PLANES PENSIONES	561	20	21	173	98	249
66 SEGUROS Y PLANES PENSIONES EXCEPTO S.S. OBLIGATORIA	3.951	43	65	341	324	3.178
67 ACTIV. AUXILIARES A LA INTERMEDIACION FINANCIERA	26.933	1.403	1.939	4.874	3.678	15.039
K ACTIV. INMOBILIARIAS Y DE ALQUILER,SERV. EMPRESARIALES	176.299	15.177	17.333	42.516	22.834	78.439
70 ACTIVIDADES INMOBILIARIAS	20.443	1.531	2.160	5.177	2.672	8.903
71 ALQUILER MAQU.Y EQUIPO SIN OPERARIO EFECTOS PERS.	9.087	428	724	1.654	991	5.290
72 ACTIVIDADES INFORMÁTICAS	11.273	1.261	1.375	3.475	1.789	3.373
73 INVESTIGACIÓN Y DESARROLLO	3.886	1.094	760	1.066	391	575
74 OTRAS ACTIVIDADES EMPRESARIALES	131.124	10.854	12.294	31.080	16.924	59.972
75 ADMÓN. PÚBLICA, DEFENSA Y SEG. SOCIAL	486	9	20	64	67	326
M,N,O EDUCACION, ACTIV. SANITARIAS, VETERINARIAS Y SOCIALES	210.715	14.440	12.725	36.280	24.598	122.672
80 EDUCACIÓN	32.371	4.824	1.761	5.303	3.147	17.336
85 ACTIV. SANITARIAS Y VETERINARIAS. SERVICIOS SOCIALES.	49.238	3.325	3.558	10.496	7.359	24.500
90 ACTIVIDADES DE SANEAMIENTO PÚBLICO	1.064	17	38	256	162	591
91 ACTIVIDADES ASOCIATIVAS	4.885	23	38	298	216	4.310
92 ACTIV. RECREATIVAS, CULTURALES Y DEPORTIVAS	37.981	3.373	2.983	6.563	3.991	21.071
93 ACTIV. DIVERSAS DE SERVICIOS PERSONALES	83.465	2.868	4.331	13.268	9.653	53.345
95 SERVICIO DOMÉSTICO	279	10	16	93	67	93
99 OTROS SERVICIOS	1.432	0	0	3	3	1.426

**TRABAJADORES AUTÓNOMOS, PROPIAMENTE DICHO, EN LA SEGURIDAD SOCIAL,
SEGÚN ANTIGÜEDAD, POR SECTOR**

31/12/2004

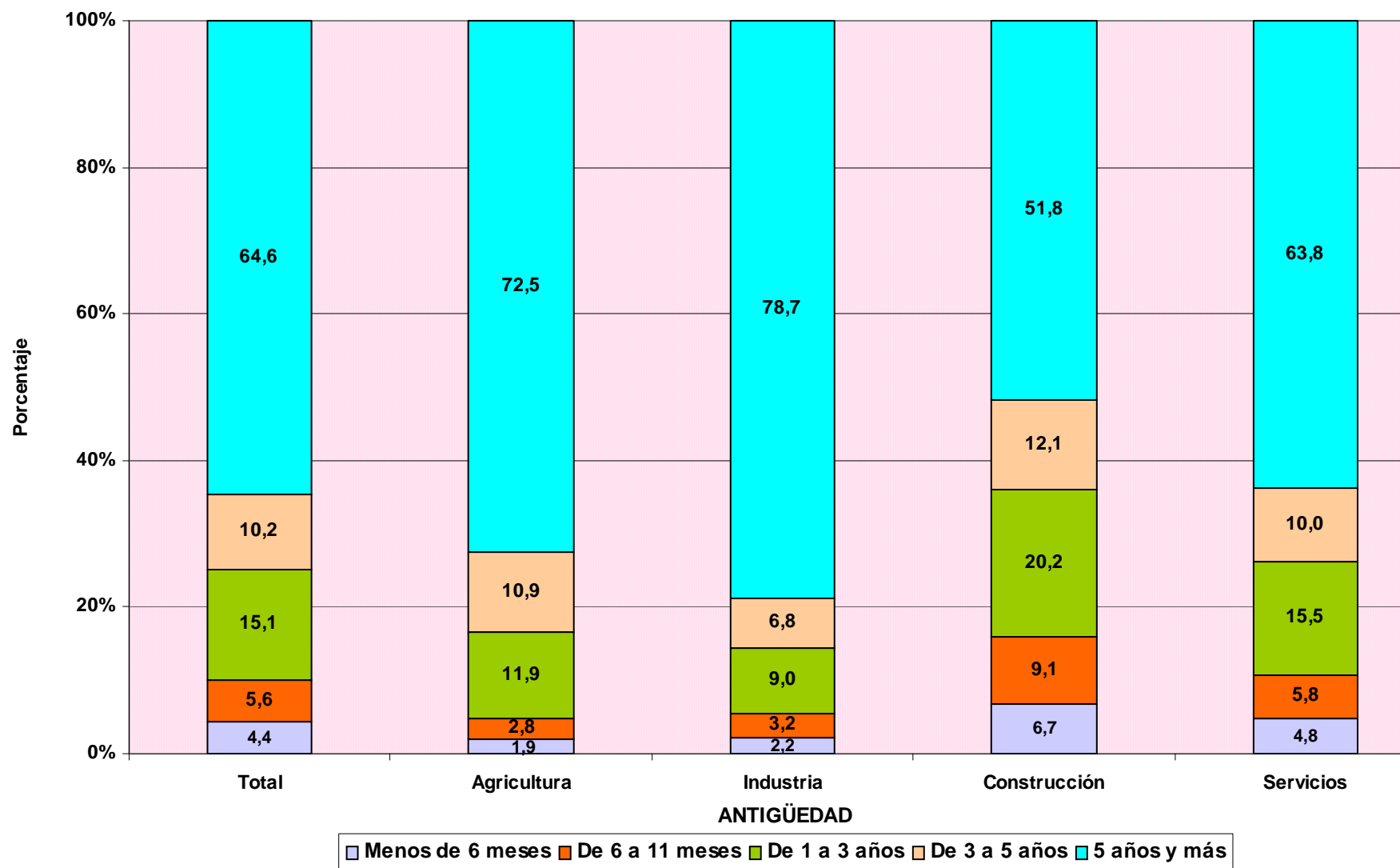

TRABAJADORES AUTÓNOMOS PROPIAMENTE DICHO

Según Sector

TRABAJADORES AUTÓNOMOS, PROPIAMENTE DICHO, EN LA SEGURIDAD SOCIAL, SEGUN SECTOR, POR EDAD

31/12/2004

	<u>Total</u>	<u>Agricultura</u>	<u>Industria</u>	<u>Construcción</u>	<u>Servicios</u>
Total	2.184.811	354.053	137.017	278.205	1.415.536
MENOR DE 25 AÑOS	54.940	6.203	2.158	13.260	33.319
DE 25 A 39 AÑOS	684.314	78.155	32.887	110.606	462.666
DE 40 A 54 AÑOS	930.861	143.064	63.893	113.029	610.875
DE 55 AÑOS O MAS	514.696	126.631	38.079	41.310	308.676

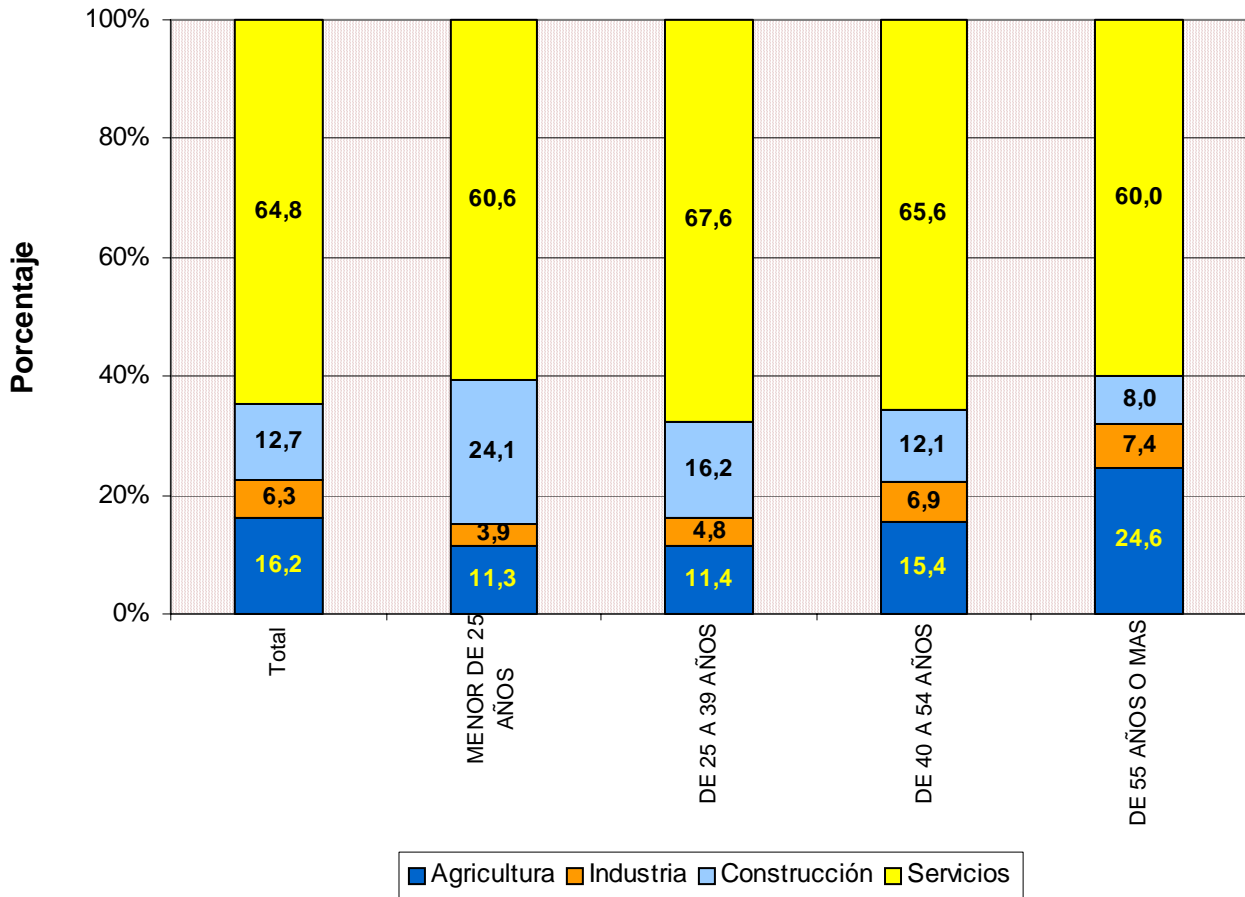

TRABAJADORES AUTÓNOMOS, PROPIAMENTE DICHO, EN LA SEGURIDAD SOCIAL, SEGÚN SECTOR, NACIONALIDAD

31/12/2004

	<u>Total</u>	<u>Agricultura</u>	<u>Industria</u>	<u>Construcción</u>	<u>Servicios</u>
Total	2.184.811	354.053	137.017	278.205	1.415.536
ESPAÑA	2.099.402	352.591	134.140	263.753	1.348.918
EXTRANJERO	85.409	1.462	2.877	14.452	66.618

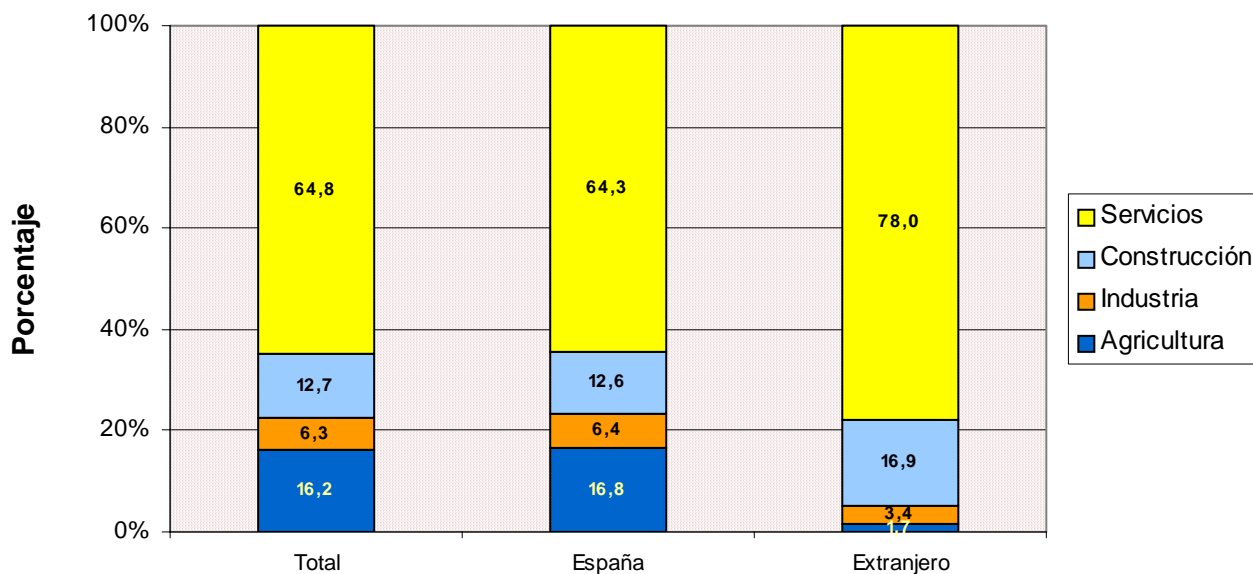

TRABAJADORES AUTÓNOMOS, PROPIAMENTE DICHO, EXTRANJEROS SEGÚN SECTOR, POR CONTINENTE

31/12/2004

	<u>Total</u>	<u>Agricultura</u>	<u>Industria</u>	<u>Construcción</u>	<u>Servicios</u>
Total	85.409	1.462	2.877	14.452	66.618
EUROPA UE	44.109	944	1.507	7.405	34.253
EUROPA RESTO	4.439	85	124	1.994	2.236
AFRICA	11.871	204	180	2.260	9.227
AMERICA CENTRAL	1.043	18	26	147	852
AMERICA DEL NORTE	1.317	25	39	51	1.202
AMERICA DEL SUR	10.876	125	340	2.253	8.158
ASIA	11.112	28	625	279	10.180
OCEANIA	174	4	5	20	145
DESCONOCIDO	468	29	31	43	365

TRABAJADORES AUTÓNOMOS, PROPIAMENTE DICHO, EN LA SEGURIDAD SOCIAL, SEGUN SECTOR, POR ANTIGÜEDAD

31/12/2004

	<u>Total</u>	<u>Agricultura</u>	<u>Industria</u>	<u>Construcción</u>	<u>Servicios</u>
Total	2.184.811	354.053	137.017	278.205	1.415.536
< de 6 meses	96.573	6.823	3.050	18.764	67.936
De 6 a 11 meses	122.532	9.934	4.427	25.453	82.718
De 1 a 3 años	330.342	42.044	12.346	56.172	219.780
De 3 a 5 años	223.726	38.733	9.336	33.706	141.951
5 años y más	1.411.638	256.519	107.858	144.110	903.151

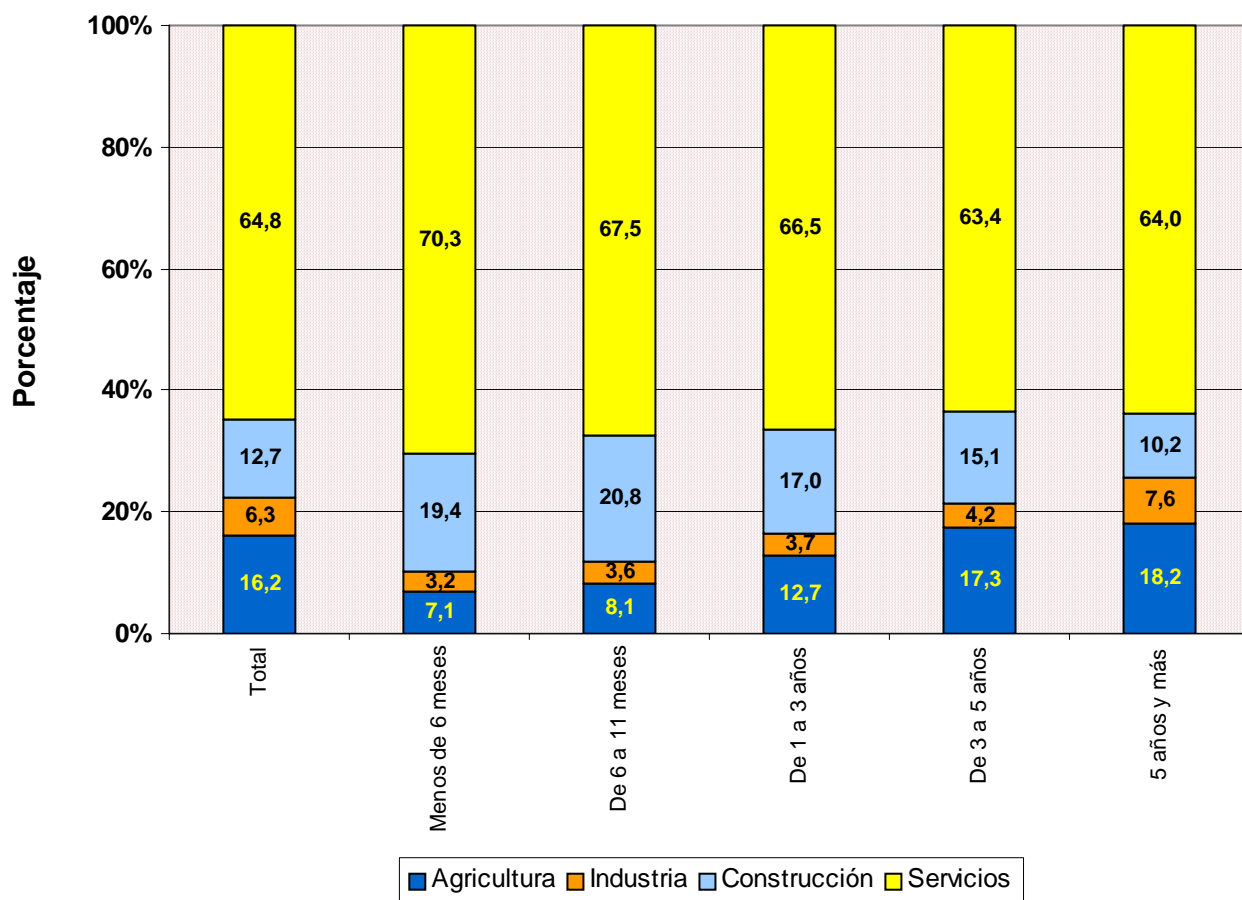

**TRABAJADORES AUTÓNOMOS, PROPIAMENTE DICHO, EN LA SEGURIDAD SOCIAL,
SEGUN SECTOR, POR COMUNIDAD AUTÓNOMA Y PROVINCIA**

31/12/2004

<u>Com. Autónoma / Provincia</u>	<u>Total</u>	<u>AGRICULTURA</u>	<u>INDUSTRIA</u>	<u>CONSTRUCCION</u>	<u>SERVICIOS</u>
Total	2.184.811	354.053	137.017	278.205	1.415.536
ANDALUCIA	335.558	47.074	19.322	31.851	237.311
ALMERIA	41.352	16.907	1.445	3.412	19.588
CÁDIZ	39.111	3.858	1.788	3.187	30.278
CORDOBA	34.155	6.056	2.692	2.948	22.459
GRANADA	40.264	5.176	2.545	4.337	28.206
HUELVA	18.204	2.922	760	1.653	12.869
JAÉN	29.023	4.048	2.650	3.095	19.230
MÁLAGA	64.086	3.025	3.257	7.428	50.376
SEVILLA	69.363	5.082	4.185	5.791	54.305
ARAGON	84.625	22.900	6.009	11.374	44.342
HUESCA	24.427	8.118	1.799	3.429	11.081
TERUEL	13.797	6.040	907	1.921	4.929
ZARAGOZA	46.401	8.742	3.303	6.024	28.332
ASTURIAS	60.727	16.870	2.587	6.467	34.803
ASTURIAS	60.727	16.870	2.587	6.467	34.803
BALEARES	50.522	4.074	3.629	8.859	33.960
BALEARES	50.522	4.074	3.629	8.859	33.960
CANARIAS	82.262	5.418	3.612	10.216	63.016
LAS PALMAS	44.038	2.142	2.002	5.970	33.924
S.C.TENERIFE	38.224	3.276	1.610	4.246	29.092
CANTABRIA	32.894	7.803	1.612	4.032	19.447
CANTABRIA	32.894	7.803	1.612	4.032	19.447
CASTILLA LA MANCHA	101.095	26.195	7.381	14.458	53.061
ALBACETE	17.613	4.147	1.143	2.161	10.162
CIUDAD REAL	25.922	6.318	1.710	3.411	14.483
CUENCA	16.290	6.968	912	2.084	6.326
GUADALAJARA	9.097	2.209	401	1.700	4.787
TOLEDO	32.173	6.553	3.215	5.102	17.303
CASTILLA Y LEON	162.901	53.460	8.640	19.375	81.426
ÁVILA	13.271	4.199	872	1.955	6.245
BURGOS	22.468	7.161	1.153	2.507	11.647
LEÓN	31.324	11.337	1.323	3.524	15.140
PALENCIA	12.001	4.486	505	1.364	5.646
SALAMANCA	21.699	6.968	1.369	2.184	11.178
SEGOVIA	11.897	3.731	655	1.927	5.584
SORIA	7.315	2.753	536	892	3.134
VALLADOLID	25.448	5.642	1.331	3.034	15.441
ZAMORA	17.478	7.183	896	1.988	7.411
CATALUÑA	366.060	31.645	30.047	54.953	249.415
BARCELONA	250.285	6.671	22.524	35.477	185.613
GERONA	47.463	4.976	3.867	9.595	29.025
LERIDA	30.916	12.079	1.583	3.923	13.331
TARRAGONA	37.396	7.919	2.073	5.958	21.446
COM. VALENCIANA	212.698	18.734	16.062	28.482	149.420
ALICANTE	78.691	5.237	6.568	12.120	54.766
CASTELLÓN	29.263	4.681	1.986	4.406	18.190
VALENCIA	104.744	8.816	7.508	11.956	76.464
EXTREMADURA	59.089	17.532	3.160	5.759	32.638
BADAJOS	35.384	10.511	1.889	3.042	19.942
CÁCERES	23.705	7.021	1.271	2.717	12.696
GALICIA	183.552	69.888	8.506	17.620	87.538
LA CORUÑA	71.612	25.518	3.310	6.747	36.037
LUGO	37.328	21.859	1.182	2.709	11.578
ORENSE	21.660	6.421	1.418	3.131	10.690
PONTEVEDRA	52.952	16.090	2.596	5.033	29.233
MADRID	226.978	2.756	11.614	30.817	181.791
MADRID	226.978	2.756	11.614	30.817	181.791
MURCIA	65.006	9.438	4.496	8.792	42.280
MURCIA	65.006	9.438	4.496	8.792	42.280
NAVARRA	34.941	7.201	2.174	5.389	20.177
NAVARRA	34.941	7.201	2.174	5.389	20.177
PAIS VASCO	102.180	7.754	6.678	17.004	70.744
ÁLAVA	14.999	3.021	919	2.019	9.040
GUIPÚZCOA	36.983	2.304	2.865	7.137	24.677
VIZCAYA	50.198	2.429	2.894	7.848	37.027
RIOJA (LA)	19.165	5.297	1.384	2.458	10.026
RIOJA (LA)	19.165	5.297	1.384	2.458	10.026
CEUTA	2.303	13	49	139	2.102
CEUTA	2.303	13	49	139	2.102
MELILLA	2.255	1	55	160	2.039
MELILLA	2.255	1	55	160	2.039

FUENTE: Ficheros de afiliados por cuenta propia en alta en la Seguridad Social

Ref.: S-7

**TRABAJADORES AUTÓNOMOS, PROPIAMENTE DICHO, EN LA SEGURIDAD SOCIAL,
SEGUN SECTOR POR COMUNIDAD AUTÓNOMA**

31/12/2004

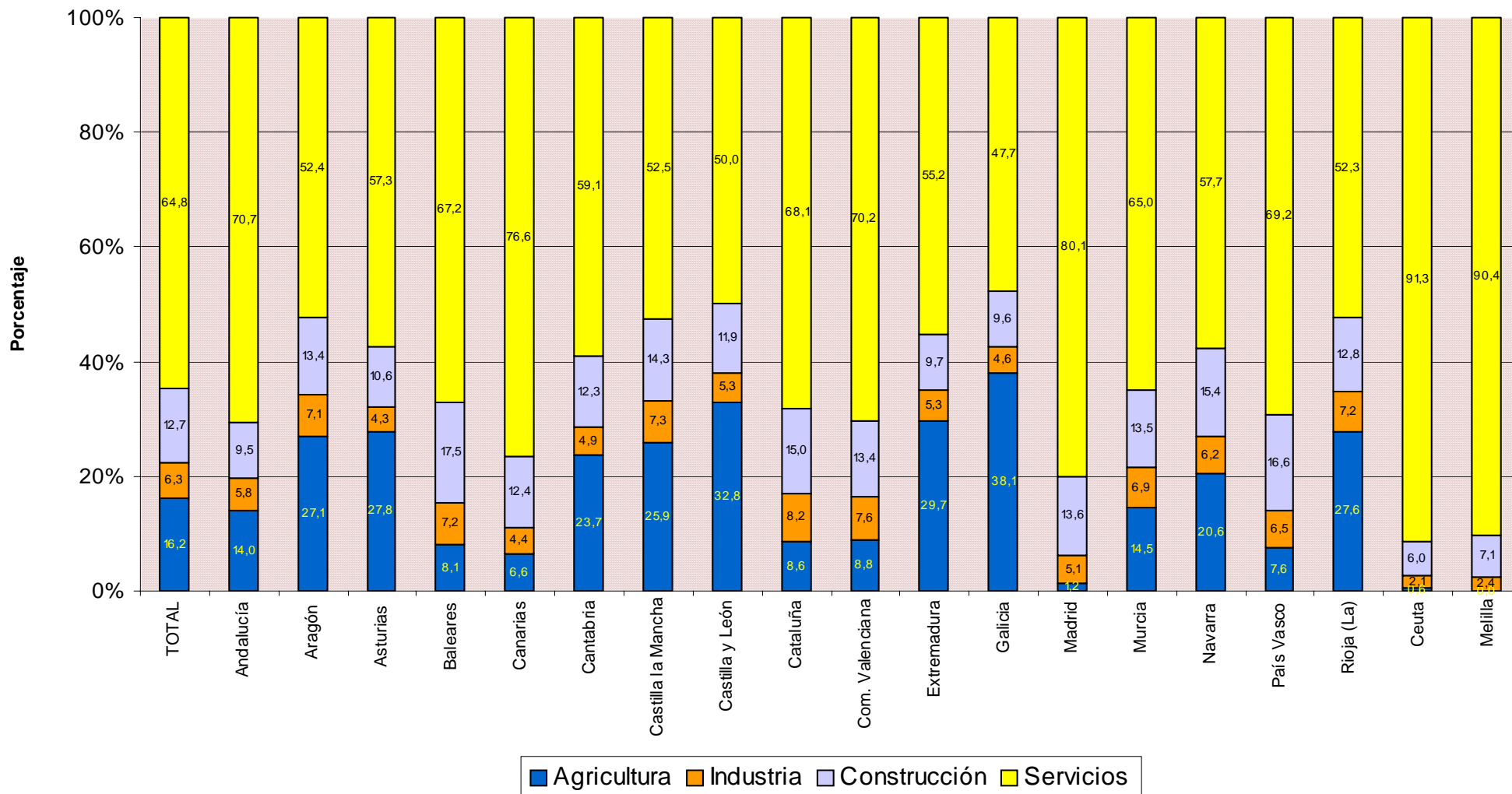

TRABAJADORES AUTÓNOMOS PROPIAMENTE DICHO

Según Situación Profesional

TRABAJADORES AUTÓNOMOS, PROPIAMENTE DICHO, EN LA SEGURIDAD SOCIAL, SEGÚN SITUACIÓN PROFESIONAL, POR SEXO

31/12/2004

	Total	Sin asalariados	Con asalariados	Sin pluriactividad	Con pluriactividad
Total	2.184.811	1.787.152	397.659	2.093.624	91.187
VARONES	1.507.261	1.236.761	270.500	1.442.345	64.916
MUJERES	677.550	550.391	127.159	651.279	26.271

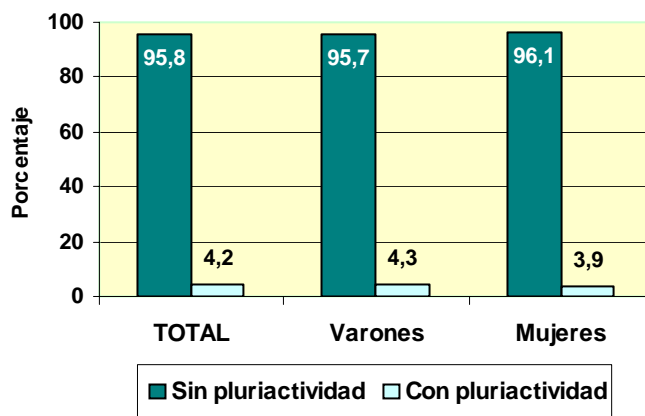
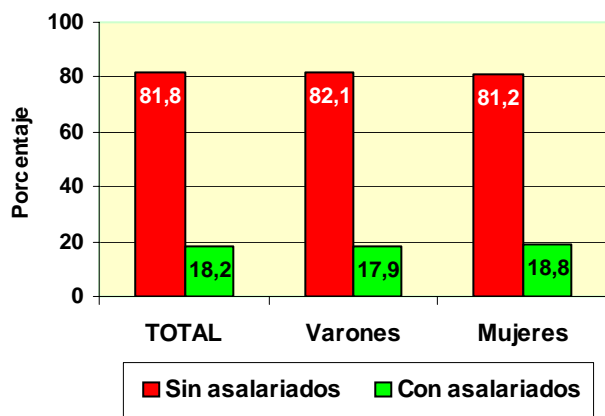

TRABAJADORES AUTÓNOMOS, PROPIAMENTE DICHO, EN LA SEGURIDAD SOCIAL, SEGÚN SITUACIÓN PROFESIONAL, POR EDAD

31/12/2004

	Total	Sin asalarados	Con asalarados	Sin pluriactividad	Con pluriactividad
Total	2.184.811	1.787.152	397.659	2.093.624	91.187
MENOR DE 25 AÑOS	54.940	46.429	8.511	50.330	4.610
DE 25 A 39 AÑOS	684.314	547.842	136.472	641.114	43.200
DE 40 A 54 AÑOS	930.861	759.534	171.327	897.173	33.688
DE 55 AÑOS O MAS	514.696	433.347	81.349	505.007	9.689

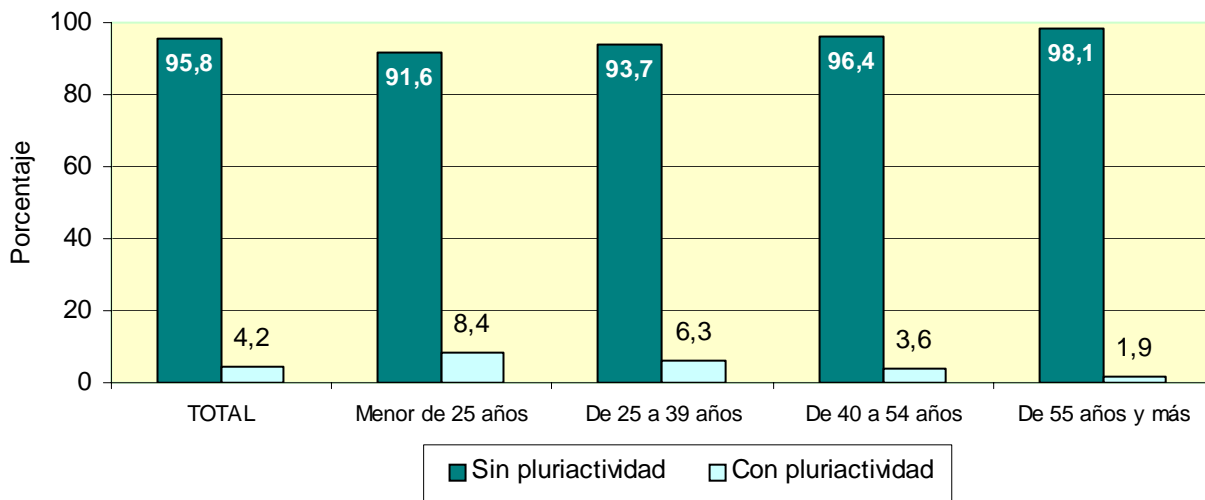
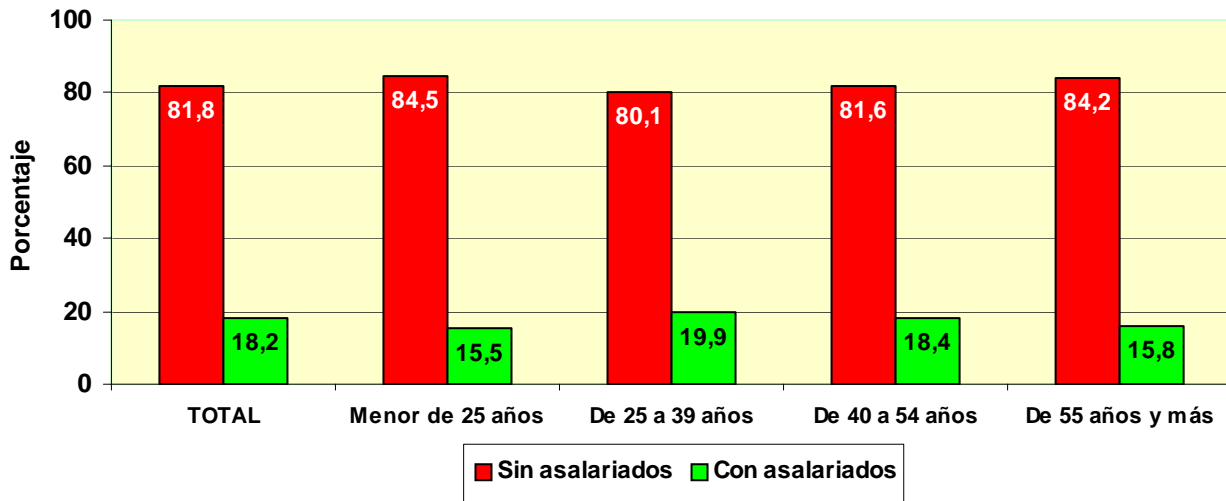

TRABAJADORES AUTÓNOMOS, PROPIAMENTE DICHO, EN LA SEGURIDAD SOCIAL, SEGÚN SITUACIÓN PROFESIONAL, POR NACIONALIDAD

31/12/2004

	Total	Sin asalariados	Con asalariados	Sin pluriactividad	Con pluriactividad
Total	2.184.811	1.787.152	397.659	2.093.624	91.187
ESPAÑA	2.099.402	1.719.009	380.393	2.012.768	86.634
EXTRANJERO	85.409	68.143	17.266	80.856	4.553

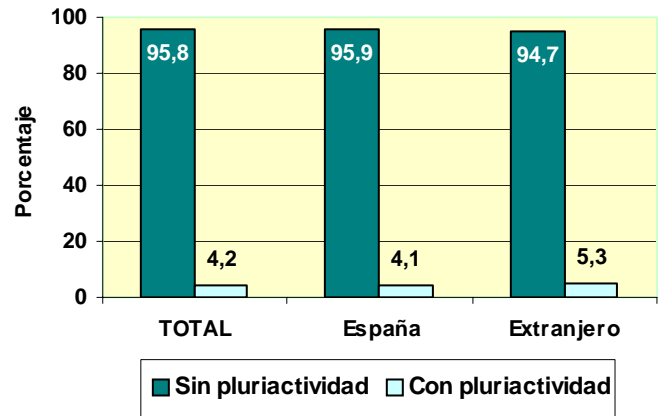
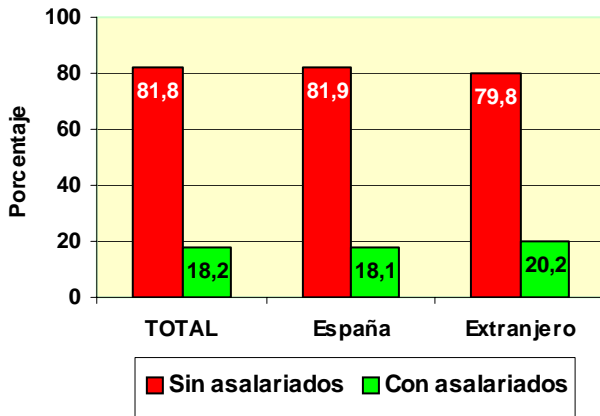

TRABAJADORES AUTÓNOMOS, PROPIAMENTE DICHO, EXTRANJEROS SEGÚN SITUACIÓN PROFESIONAL, POR CONTINENTE

	Total	Sin asalariados	Con asalariados	Sin pluriactividad	Con pluriactividad
Total	85.409	68.143	17.266	80.856	4.553
EUROPA UE	44.109	37.371	6.738	42.290	1.819
EUROPA RESTO	4.439	3.550	889	4.159	280
AFRICA	11.871	9.682	2.189	10.895	976
AMERICA CENTRAL	1.043	887	156	956	87
AMERICA DEL NORTE	1.317	1.164	153	1.246	71
AMERICA DEL SUR	10.876	8.852	2.024	10.084	792
ASIA	11.112	6.097	5.015	10.609	503
OCEANIA	174	140	34	167	7
DESCONOCIDO	468	400	68	450	18

**TRABAJADORES AUTÓNOMOS, PROPIAMENTE DICHO, EN LA SEGURIDAD SOCIAL,
SEGÚN SITUACIÓN PROFESIONAL, POR BASE DE COTIZACIÓN**

Base mínima: 755,40 €
31/12/2004

	Total	Sin asalariados	Con asalariados	Sin pluriactividad	Con pluriactividad
Total	2.184.811	1.787.152	397.659	2.093.624	91.187
REDUCIDA	311.860	291.728	20.132	294.622	17.238
BASE MÍNIMA	1.638.957	1.309.078	329.879	1.568.570	70.387
ENTRE B.MÍNIMA Y 1,5 B.MÍNIMA	73.449	62.324	11.125	71.799	1.650
ENTRE 1,5 B.MÍNIMA Y 2 B. MÍNIMA	131.994	102.430	29.564	130.542	1.452
ENTRE 2 B.MÍNIMA Y 3 B. MÍNIMA	16.009	12.547	3.462	15.751	258
MÁS DE 3 VECES B. MÍNIMA	12.542	9.045	3.497	12.340	202

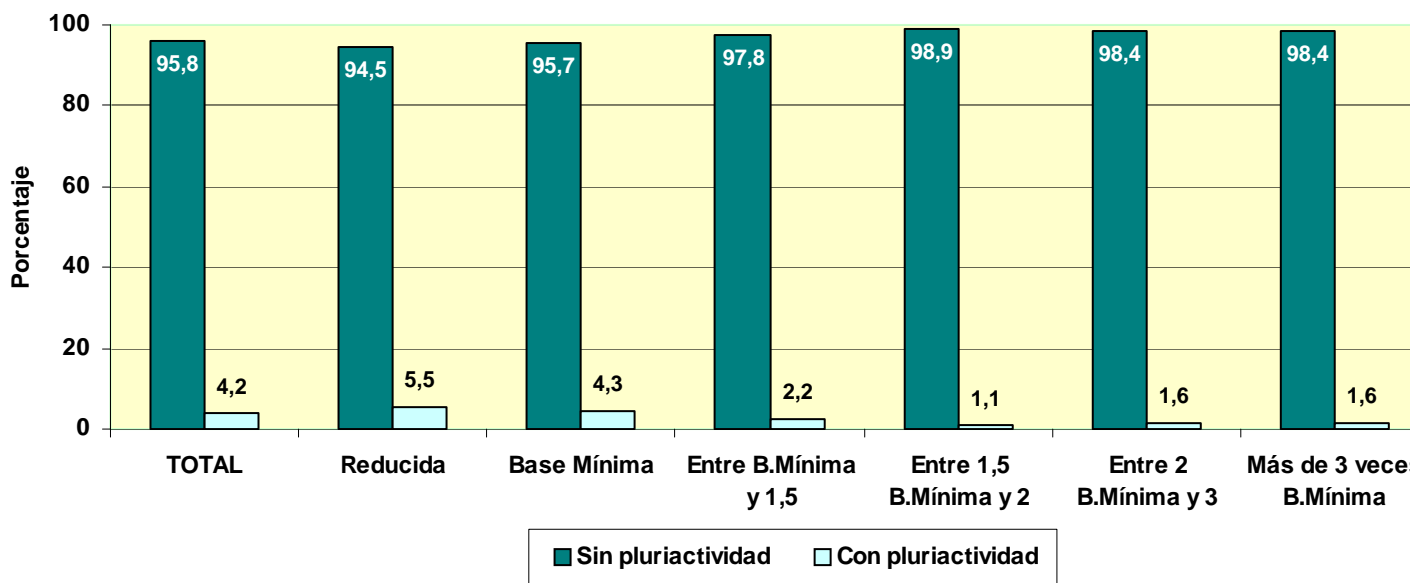
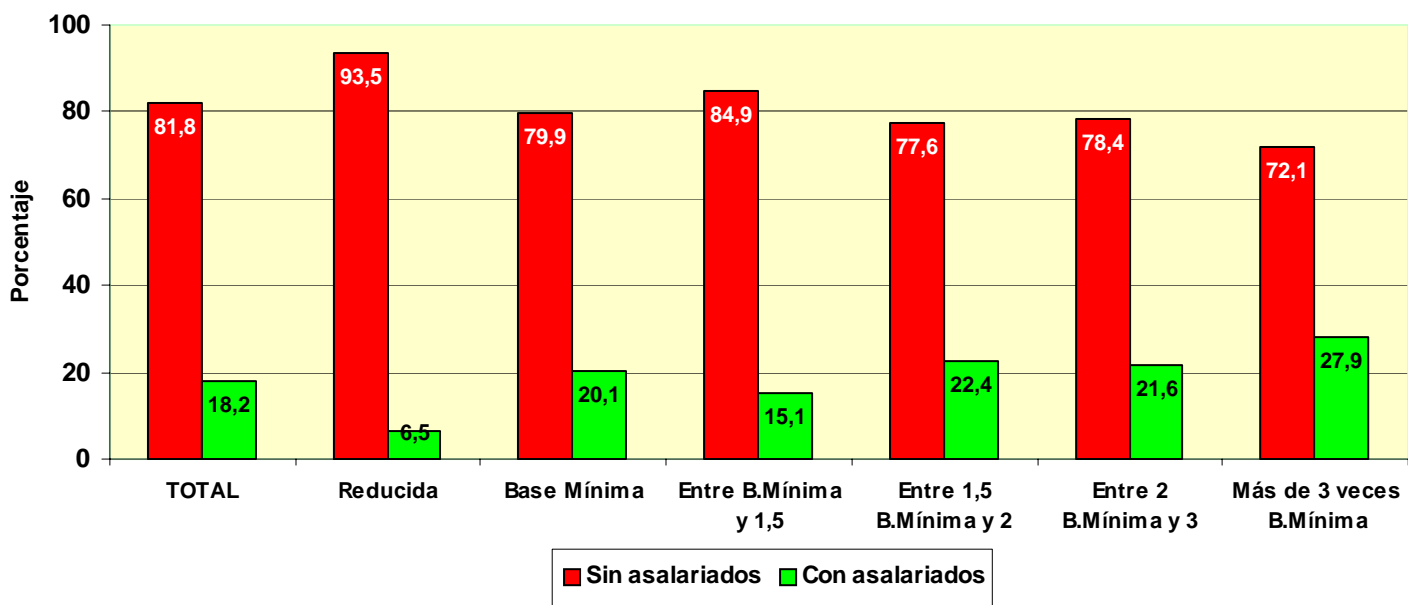

TRABAJADORES AUTÓNOMOS, PROPIAMENTE DICHO, EN LA SEGURIDAD SOCIAL, SEGÚN SITUACIÓN PROFESIONAL, POR ANTIGÜEDAD

31/12/2004

	Total	Sin asalariados	Con asalariados	Sin pluriactividad	Con pluriactividad
Total	2.184.811	1.787.152	397.659	2.093.624	91.187
Menos de 6 meses	96.573	84.383	12.190	84.001	12.572
De 6 a 11 meses	122.532	103.885	18.647	113.412	9.120
De 1 a 3 años	330.342	271.371	58.971	309.119	21.223
De 3 a 5 años	223.726	181.409	42.317	212.215	11.511
5 años y más	1.411.638	1.146.104	265.534	1.374.877	36.761

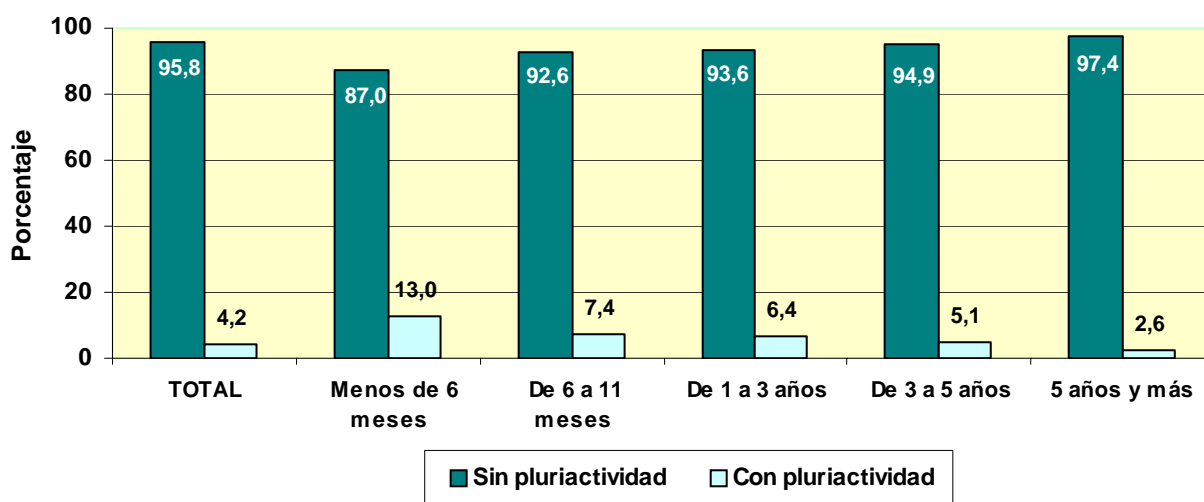
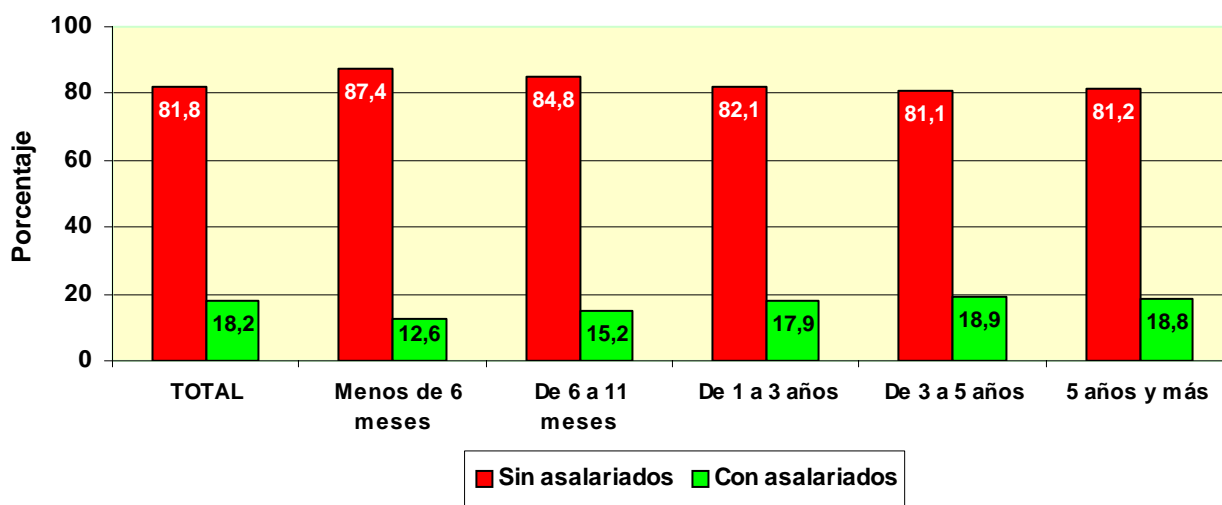

**TRABAJADORES AUTÓNOMOS, PROPIAMENTE DICHO, EN LA SEGURIDAD SOCIAL,
SEGUN SITUACIÓN PROFESIONAL, POR COMUNIDAD AUTÓNOMA Y PROVINCIA**

31/12/2004

Com. Autónoma/Provincia

	Total	Sin asalariados	Con asalariados	Sin pluriactividad	Con pluriactividad
Total	2.184.811	1.787.152	397.659	2.093.624	91.187
ANDALUCIA	335.558	255.258	80.300	323.652	11.906
ALMERIA	41.352	32.024	9.328	40.085	1.267
CÁDIZ	39.111	28.369	10.742	37.641	1.470
CORDOBA	34.155	26.326	7.829	32.997	1.158
GRANADA	40.264	31.010	9.254	39.112	1.152
HUELVA	18.204	14.343	3.861	17.454	750
JAÉN	29.023	20.641	8.382	27.262	1.761
MÁLAGA	64.086	48.740	15.346	62.049	2.037
SEVILLA	69.363	53.805	15.558	67.052	2.311
ARAGON	84.625	73.509	11.116	80.167	4.458
HUESCA	24.427	22.138	2.289	22.996	1.431
TERUEL	13.797	12.431	1.366	13.037	760
ZARAGOZA	46.401	38.940	7.461	44.134	2.267
ASTURIAS	60.727	50.684	10.043	58.808	1.919
ASTURIAS	60.727	50.684	10.043	58.808	1.919
BALEARES	50.522	41.068	9.454	48.193	2.329
BALEARES	50.522	41.068	9.454	48.193	2.329
CANARIAS	82.262	62.189	20.073	77.937	4.325
LAS PALMAS	44.038	33.939	10.099	41.768	2.270
S.C.TENERIFE	38.224	28.250	9.974	36.169	2.055
CANTABRIA	32.894	27.160	5.734	31.828	1.066
CANTABRIA	32.894	27.160	5.734	31.828	1.066
CASTILLA LA MANCHA	101.095	84.973	16.122	96.878	4.217
ALBACETE	17.613	14.470	3.143	16.890	723
CIUDAD REAL	25.922	21.570	4.352	25.002	920
CUENCA	16.290	14.226	2.064	15.450	840
GUADALAJARA	9.097	7.582	1.515	8.597	500
TOLEDO	32.173	27.125	5.048	30.939	1.234
CASTILLA Y LEON	162.901	139.880	23.021	156.493	6.408
ÁVILA	13.271	11.514	1.757	12.753	518
BURGOS	22.468	19.176	3.292	21.523	945
LEÓN	31.324	27.259	4.065	30.236	1.088
PALENCIA	12.001	10.441	1.560	11.581	420
SALAMANCA	21.699	18.510	3.189	20.883	816
SEGOVIA	11.897	10.077	1.820	11.228	669
SORIA	7.315	6.358	957	6.926	389
VALLADOLID	25.448	21.008	4.440	24.433	1.015
ZAMORA	17.478	15.537	1.941	16.930	548
CATALUÑA	366.060	302.504	63.556	349.862	16.198
BARCELONA	250.285	206.347	43.938	239.406	10.879
GERONA	47.463	39.800	7.663	45.656	1.807
LERIDA	30.916	26.251	4.665	29.081	1.835
TARRAGONA	37.396	30.106	7.290	35.719	1.677
COM. VALENCIANA	212.698	171.885	40.813	203.415	9.283
ALICANTE	78.691	61.978	16.713	76.013	2.678
CASTELLÓN	29.263	24.420	4.843	27.868	1.395
VALENCIA	104.744	85.487	19.257	99.534	5.210
EXTREMADURA	59.089	47.264	11.825	56.792	2.297
BADAJOS	35.384	28.361	7.023	33.954	1.430
CÁCERES	23.705	18.903	4.802	22.838	867
GALICIA	183.552	155.705	27.847	178.873	4.679
LA CORUÑA	71.612	60.729	10.883	69.883	1.729
LUGO	37.328	33.070	4.258	36.347	981
ORENSE	21.660	18.198	3.462	21.169	491
PONTEVEDRA	52.952	43.708	9.244	51.474	1.478
MADRID	226.978	188.468	38.510	213.761	13.217
MADRID	226.978	188.468	38.510	213.761	13.217
MURCIA	65.006	50.909	14.097	62.084	2.922
MURCIA	65.006	50.909	14.097	62.084	2.922
NAVARRA	34.941	30.765	4.176	33.476	1.465
NAVARRA	34.941	30.765	4.176	33.476	1.465
PAIS VASCO	102.180	85.870	16.310	98.872	3.308
ÁLAVA	14.999	12.739	2.260	14.432	567
GUIPÚZCOA	36.983	31.340	5.643	35.811	1.172
VIZCAYA	50.198	41.791	8.407	48.629	1.569
RIOJA (LA)	19.165	15.687	3.478	18.274	891
RIOJA (LA)	19.165	15.687	3.478	18.274	891
CEUTA	2.303	1.778	525	2.148	155
CEUTA	2.303	1.778	525	2.148	155
MELILLA	2.255	1.596	659	2.111	144
MELILLA	2.255	1.596	659	2.111	144

**TRABAJADORES AUTÓNOMOS, PROPIAMENTE DICHO, EN LA SEGURIDAD SOCIAL,
SEGÚN SITUACIÓN PROFESIONAL, POR COMUNIDAD AUTÓNOMA**

31/12/2004

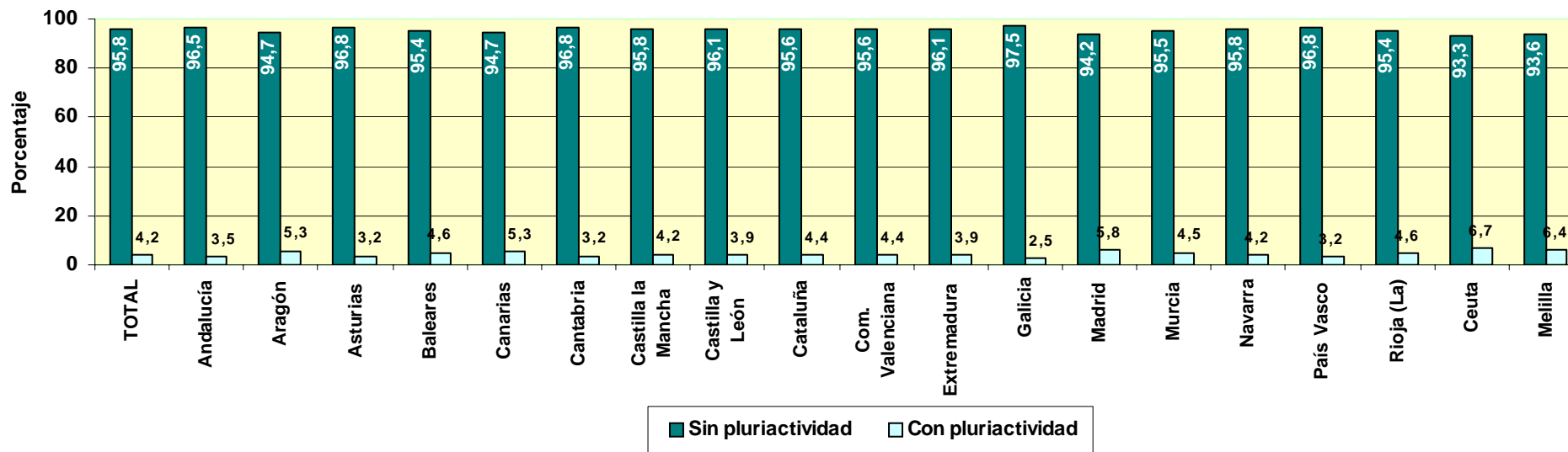
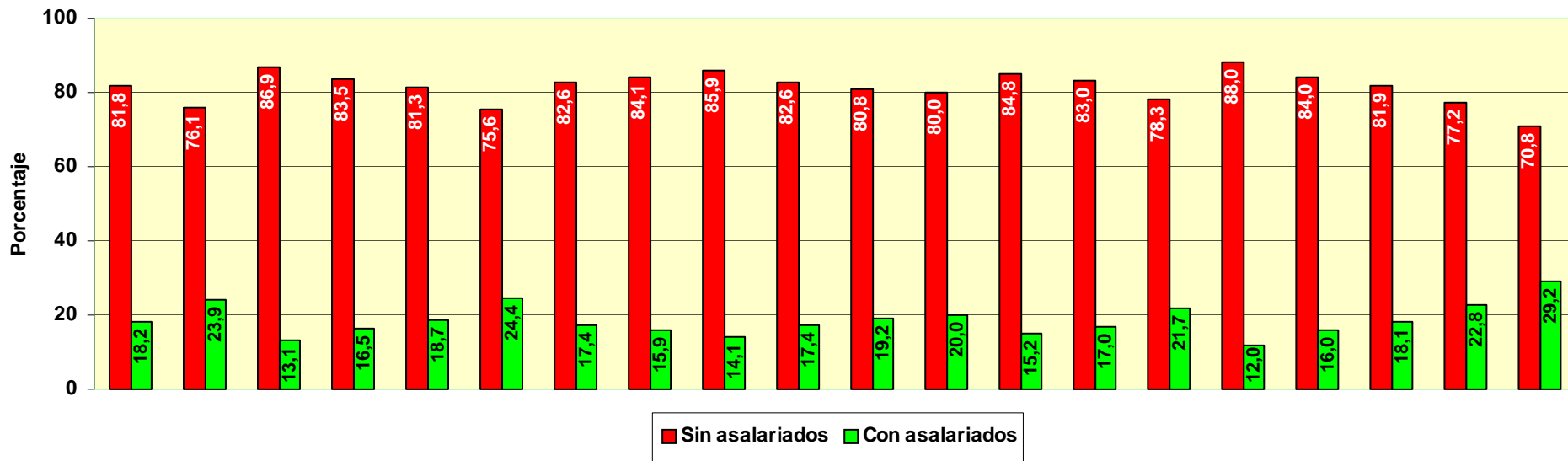

TRABAJADORES AUTÓNOMOS, PROPIAMENTE DICHO, EN LA SEGURIDAD SOCIAL, SEGÚN SITUACIÓN PROFESIONAL, POR SECTOR Y RAMA DE ACTIVIDAD

31/12/2004

Actividades económicas (CNAE93)

SECTORES		Total	Sin asalariados A	Con asalariados B	Sin pluriactividad C	Con pluriactividad D
Total		2.184.811	1.787.152	397.659	2.093.624	91.187
1.-AGRICULTURA		354.053	328.525	25.528	338.097	15.956
2.-INDUSTRIA		137.017	110.370	26.647	133.789	3.228
3.-CONSTRUCCION		278.205	223.837	54.368	268.698	9.507
4.-SERVICIOS		1.415.536	1.124.420	291.116	1.353.040	62.496
RAMAS		Total	A	B	C	D
Total		2.184.811	1.787.152	397.659	2.093.624	91.187
A, B	AGRICULTURA GANADERIA CAZA SILVICULTURA Y PESCA	354.053	328.525	25.528	338.097	15.956
01	AGRICULTURA, GANADERÍA, CAZA, Y ACTIV. RELACIONADAS	336.582	311.427	25.155	321.160	15.422
02	SILVICULTURA, EXPL. FORESTAL Y ACTIV. RELACIONADAS	1.444	1.126	318	1.355	89
05	PESCA, ACUICULTURA Y ACTIVIDADES RELACIONADAS	16.027	15.972	55	15.582	445
C	INDUSTRIAS EXTRACTIVAS	1.401	1.154	247	1.369	32
10	EXTRACC. Y AGLOM. DE ANTRACITA, HULLA, LIGNITO, ETC.	296	268	28	289	7
11	EXTRACC. DE CRUDOS DE PETRÓLEO Y GAS NATURAL	32	28	4	32	0
13	EXTRACCIÓN DE MINERALES METÁLICOS	69	60	9	68	1
14	EXTRAC. MINERALES NO METÁLICOS NI ENERGÉTICOS	1.004	798	206	980	24
D	INDUSTRIAS MANUFACTURERAS	135.141	108.832	26.309	131.970	3.171
15	IND. PRODUCTOS ALIMENTICIOS Y BEBIDAS	19.215	14.498	4.717	18.901	314
16	INDUSTRIA DEL TABACO	43	27	16	43	0
17	INDUSTRIA TEXTIL	5.500	4.527	973	5.373	127
18	IND. DE LA CONFECCIÓN Y LA PELETERÍA	10.674	8.289	2.385	10.424	250
19	PREPARACIÓN, CURTIDO Y ACABADO DEL CUERO, ETC.	2.793	2.234	559	2.745	48
20	IND. MADERA Y CORCHO EXCEP. MBLES, CEST. Y ESPARTO	17.003	13.881	3.122	16.769	234
21	INDUSTRIA DEL PAPEL	719	624	95	694	25
22	EDICIÓN. ARTES GRÁF. Y REPRODUC. SOPORTES GRABADOS	10.233	8.826	1.407	9.709	524
23	COQUERIAS, REF.DE PETROLEO Y TRAT.COMBUST.NUCLEARES	15	11	4	15	0
24	INDUSTRIA QUÍMICA	1.595	1.338	257	1.548	47
25	FABR. PRODUCTOS CAUCHO Y MATERIAS PLÁSTICAS	1.732	1.451	281	1.680	52
26	FABRIC. OTROS PRODUCTOS MINERALES NO METÁLICOS	6.730	5.298	1.432	6.573	157
27	FABRIC. PRODUCTOS BÁSICOS DE HIERRO,ACERO Y FERROAL.	959	791	168	926	33
28	FABRIC. PROD. METÁL. EXCEPTO MAQUINARIA Y EQUIPO	22.704	18.013	4.691	22.243	461
29	IND. CONSTRUC. MAQUINARIA Y EQUIPO MECÁNICO	5.776	4.938	838	5.622	154
30	FABRIC. MÁQUINAS DE OFICINA Y EQUIPOS INFORMÁTICOS	408	377	31	365	43
31	FABRIC. MAQUINARIA Y MATERIAL ELÉCTRICO	6.478	5.387	1.091	6.273	205
32	FABRIC. MATERIAL ELECTRÓN. FABRIC. EQUIPO RADIO, TV,	395	342	53	366	29
33	FABRIC. EQUIPO E INSTRUM. MÉDICO-QUIRÚRG., ETC.	2.972	2.258	714	2.870	102
34	FABRIC. VEHÍCULOS MOTOR Y REMOLQUES , ETC.	742	606	136	715	27
35	FABRIC. OTRO MATERIAL DE TRANSPORTE	1.149	974	175	1.103	46
36	FABRIC. MUEBLES; OTRAS INDUSTRIAS MANUFACTURERAS	17.130	14.000	3.130	16.843	287
37	RECICLAJE	176	142	34	170	6
E	PRODUCCION Y DISTRIB. ENERGIA ELECTR., GAS Y AGUA	475	384	91	450	25
40	PROD. Y DISTRIB. DE ENERGÍA ELÉCTRICA, GAS, ETC.	229	185	44	212	17
41	CAPTACIÓN, DEPURACIÓN Y DISTRIBUCIÓN DE AGUA	246	199	47	238	8
F	CONSTRUCCION	278.205	223.837	54.368	268.698	9.507
45	CONSTRUCCIÓN	278.205	223.837	54.368	268.698	9.507
G, H	COMERCIO Y HOSTELERIA	814.930	633.171	181.759	790.159	24.771
50	VENTA, MANTENMTO. Y REPARACION VEHÍCULOS	47.140	37.328	9.812	46.141	999
51	COMERCIO AL POR MAYOR E INTERMEDIARIOS COMERCIO	93.142	83.521	9.621	89.597	3.545
52	COMERCIO AL POR MENOR EXCEPTO VEHÍCULOS MOTOR	467.798	364.693	103.105	455.584	12.214
55	HOSTELERÍA	206.850	147.629	59.221	198.837	8.013
I	TRANSPORTE, ALMACENAMIENTO Y COMUNICACIONES	182.147	148.816	33.331	175.429	6.718
60	TPTE. TERRESTRE, TPTE. POR TUBERÍAS	172.707	140.885	31.822	166.805	5.902
61	TPTE. MARÍTIMO DE CABOTAJE Y POR VÍAS NAVEGACIÓN	79	66	13	70	9
62	TPTE. AÉREO Y ESPACIAL	73	68	5	70	3
63	ACTIVID. ANEXAS A LOS TPTES., ACTIVIDAD AGENCIAS VIAJE	5.420	4.583	837	5.072	348
64	CORREOS Y TELECOMUNICACIONES	3.868	3.214	654	3.412	456
J	INTERMEDIACION FINANCIERA	31.445	27.772	3.673	29.360	2.085
65	INTERM. FINANC. EXCEPTO SEGUROS Y PLANES PENSIONES	561	509	52	519	42
66	SEGUROS Y PLANES PENSIONES EXCEPTO S.S. OBLIGATORIA	3.951	3.267	684	3.749	202
67	ACTIV. AUXILIARES A LA INTERMEDIACION FINANCIERA	26.933	23.996	2.937	25.092	1.841
K	ACTIV. INMOBILIARIAS Y DE ALQUILER,SERV. EMPRESARIALES	176.299	154.501	21.798	162.423	13.876
70	ACTIVIDADES INMOBILIARIAS	20.443	16.717	3.726	19.328	1.115
71	ALQUILER MAQU.Y EQUIPO SIN OPERARIO EFECTOS PERS.	9.087	7.573	1.514	8.546	541
72	ACTIVIDADES INFORMÁTICAS	11.273	10.786	487	10.148	1.125
73	INVESTIGACIÓN Y DESARROLLO	3.886	3.773	113	3.221	665
74	OTRAS ACTIVIDADES EMPRESARIALES	131.124	115.303	15.821	120.719	10.405
75	ADMÓN. PÚBLICA, DEFENSA Y SEG. SOCIAL	486	349	137	461	25
M,N,O	EDUCACION, ACTIV. SANITARIAS, VETERINARIAS Y SOCIALES	210.715	160.160	50.555	195.669	15.046
80	EDUCACIÓN	32.371	25.611	6.760	29.190	3.181
85	ACTIV. SANITARIAS Y VETERINARIAS. SERVICIOS SOCIALES.	49.238	36.733	12.505	42.548	6.690
90	ACTIVIDADES DE SANEAMIENTO PÚBLICO	1.064	825	239	981	83
91	ACTIVIDADES ASOCIATIVAS	4.885	3.998	887	4.681	204
92	ACTIV. RECREATIVAS, CULTURALES Y DEPORTIVAS	37.981	33.073	4.908	34.984	2.997
93	ACTIV. DIVERSAS DE SERVICIOS PERSONALES	83.465	58.339	25.126	81.626	1.839
95	SERVICIO DOMÉSTICO	279	220	59	260	19
99	OTROS SERVICIOS	1.432	1.361	71	1.399	33

TRABAJADORES AUTÓNOMOS, PROPIAMENTE DICHO, EN LA SEGURIDAD SOCIAL, SEGÚN SITUACIÓN PROFESIONAL, POR SECTOR

31/12/2004

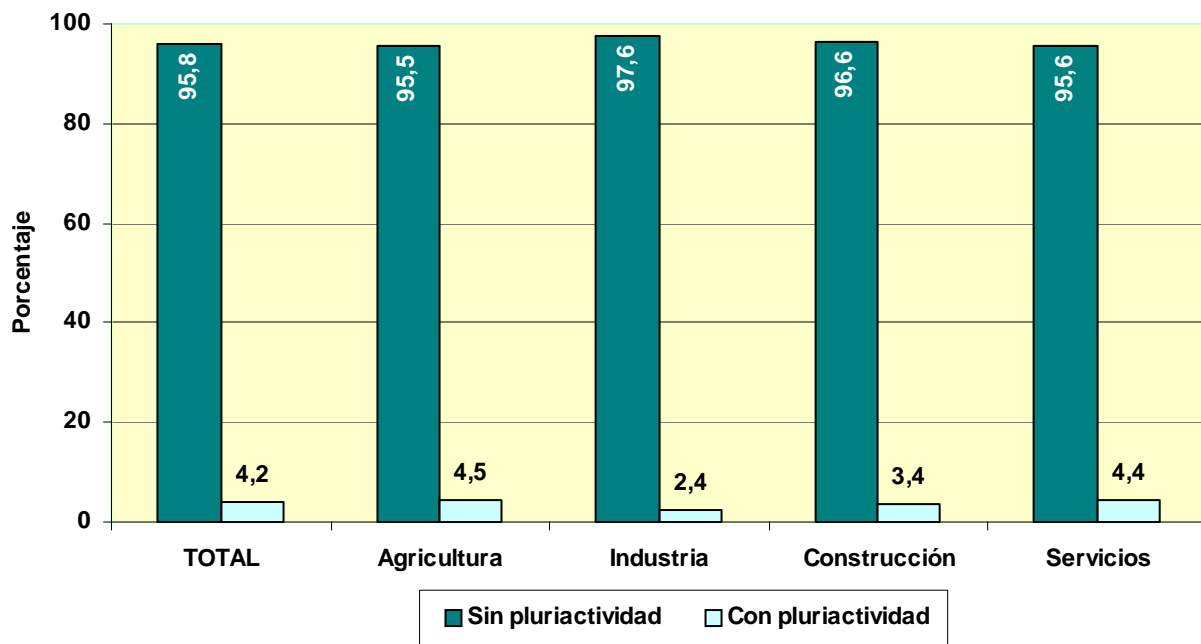
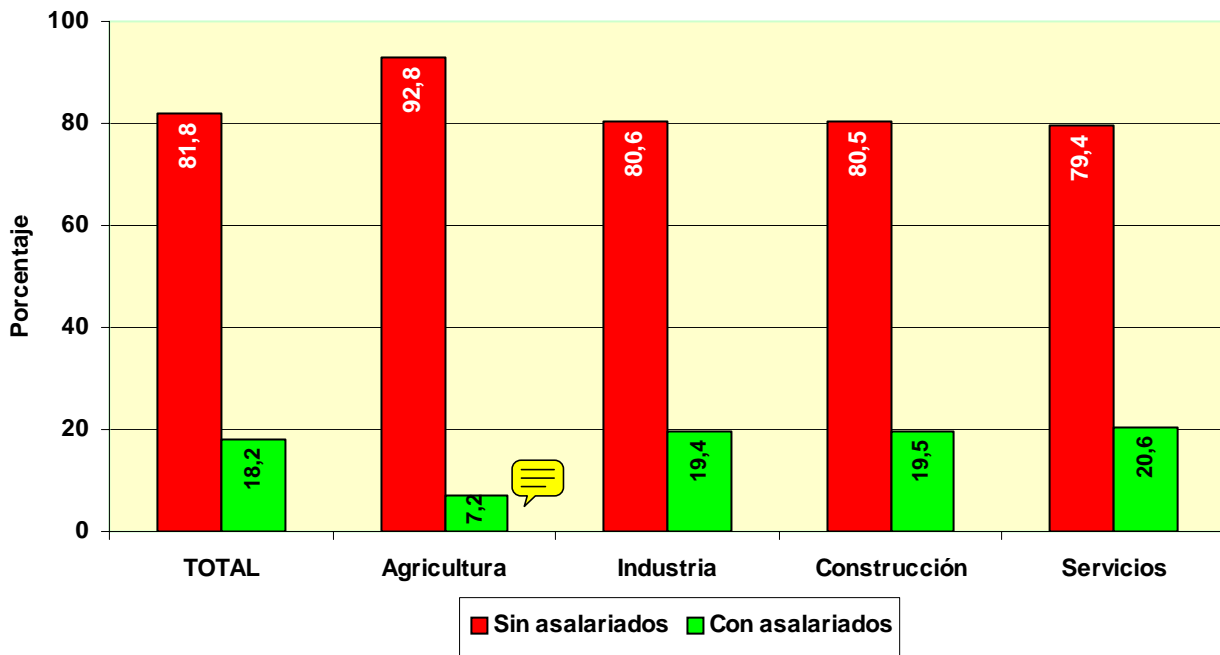

FUENTES Y METODOLOGÍA

FUENTES

La información suministrada procede de los ficheros de afiliados a los distintos regímenes por cuenta propia de la Seguridad Social: Régimen Especial de Trabajadores Autónomos (RETA), Agrario y Mar, seleccionando aquellos afiliados que se encuentran en situación de alta en el último día del mes de la explotación.

A partir de la información contenida en los citados ficheros, la Dirección General de Economía Social, del Trabajo Autónomo y del Fondo Social Europeo, del Ministerio de Trabajo y Asuntos Sociales, realiza un proceso de cruce de las variables disponibles, elaborando los cuadros y gráficos que aquí se presentan.

METODOLOGÍA

En los mencionados ficheros por cuenta propia de la Seguridad Social aparecen trabajadores en alta de los cuales no se puede decir que sean autónomos propiamente dicho, pero que por disposiciones legales deben o pueden estar afiliados a dichos regímenes. Del tamaño de estos colectivos se informa en el primer cuadro.

En un segundo cuadro se proporciona información del total de afiliados al RETA según unos tramos de edad especiales, y por las variables sexo y base de cotización.

La información básica corresponde al colectivo definido como Autónomos propiamente dicho, que son aquellos trabajadores afiliados a alguno de los regímenes por cuenta propia de la Seguridad Social y que no están integrados en sociedades mercantiles, cooperativas ni en otras entidades societarias. También se excluyen los que figuran como colaboradores familiares y los que están registrados formando parte de algún colectivo especial de trabajadores.

Variables de explotación:

- [Régimen](#): Por cuenta propia al que está afiliado el trabajador: RETA, Agrario o Mar
- [Sexo](#): Varón o mujer.
- [Edad](#): Agrupado en cuatro tramos: Menores de 25 años, de 25 a 39, de 40 a 54 y de 55 años o más. Algunos cuadros incluyen tramos especiales, como los colectivos de jóvenes, que permiten un análisis vinculado a medidas de fomento del empleo autónomo, o los mayores de 50 años que es la edad en la que generalmente se inicia el período de cálculo de la pensión de jubilación.
- [Nacionalidad](#): Hay una primera distribución entre trabajadores españoles (que incluye los de doble nacionalidad) y los extranjeros. Estos últimos se subdividen a su vez continentes, diferenciando, en el caso de los europeos, entre los pertenecientes a países de la Unión Europea y del resto, y, en el caso de América, sus tres diferentes zonas geográficas.
- [Base de Cotización](#): Se han establecido seis tramos:
 - Reducida, es decir inferior a la mínima, a la que podían acogerse, antes de 2004, los afiliados al régimen especial agrario por cuenta propia, o durante ese año los afiliados al RETA menores de 30 años y mujeres mayores de 45 años.
 - Mínima (varía cada año)
 - Otros cuatro tramos que representan diversas elevaciones sobre la base mínima de cada año.
- [Antigüedad del trabajador](#): En el régimen por cuenta propia en el que está dado de alta. Los tramos empleados son:
 - Menos de 6 meses.
 - De 6 meses cumplidos y menos de 1 año.
 - Un año cumplido y menos de 3 años.
 - 3 años cumplidos y menos de 5 años.
 - 5 años cumplidos o más.
- [Comunidad Autónoma y Provincia](#): En la que se ha registrado el trabajador Autónomo
- [Sector y Rama de Actividad](#): Usando, según los casos, la clasificación de cuatro sectores, 10 divisiones de actividad (por las letras de la CNAE93) o la más extensa de la Rama, en función de los dos primeros dígitos de la mencionada CNAE93.
- [Situación Profesional](#): Distinguiendo si el autónomo tiene asalariados a su cargo o no, o si tiene pluriactividad (estar de alta, además de en el régimen correspondiente por cuenta propia, en algún otro régimen por cuenta ajena de la Seguridad Social) o no.