



MINISTERIO
DE TRABAJO
Y ASUNTOS SOCIALES

SECRETARÍA GENERAL DE
EMPLEO

D.G. DE LA ECONOMÍA SOCIAL,
DEL TRABAJO AUTÓNOMO Y
DEL FONDO SOCIAL EUROPEO

TRABAJADORES AUTÓNOMOS, PROPIAMENTE DICHO,
EN ALTA EN LA SEGURIDAD SOCIAL
30 - Junio - 2005

ELABORA: Subdirección General de Fomento y Desarrollo Empresarial y Registro de Entidades

CORREO ELECTRÓNICO
Eye.econ.soc@mtas.es

PÁGINA WEB
www.mtas.es/sec_trabajo/autonomos/htm

C/ Pío Baroja, 6
28071 MADRID
TEL.: 91 363 18 10
FAX: 91 363 20 34

INDICE

- Resumen de Resultados

- Relación de Cuadros y Gráficos

Trabajadores afiliados en Regímenes por cuenta propia en la Seguridad Social

Por Colectivo
Por Sexo y Base de cotización

Trabajadores Autónomos propiamente dicho, según Regímenes

Por Situación Profesional
Por Diversas Variables

Trabajadores Autónomos propiamente dicho, según Sexo

Por Edad
Por Nacionalidad
Por Base de Cotización
Por Comunidad Autónoma y Provincia
Por Sector y Rama de Actividad

Trabajadores Autónomos propiamente dicho, según Edad

Tramos especiales, por Sexo y Base de cotización
Por Nacionalidad y Continente
Por Base de cotización
Por Comunidad Autónoma y Provincia
Por Sector y Rama de Actividad

Trabajadores Autónomos propiamente dicho, según Nacionalidad

Por Edad
Por Comunidad Autónoma y Provincia
Por Sector y Rama de Actividad

Trabajadores Autónomos propiamente dicho, según Base de Cotización

Por Sexo
Por Edad
Por Nacionalidad
Por Antigüedad
Por Comunidad Autónoma y Provincia
Por Sector y Rama de Actividad

Trabajadores Autónomos propiamente dicho, según Antigüedad

Por Sexo
Por Edad
Por Nacionalidad
Por Comunidad Autónoma y Provincia
Por Sector y Rama de Actividad

Trabajadores Autónomos propiamente dicho, según Sector

Por Edad
Por Nacionalidad
Por Antigüedad
Por Comunidad Autónoma y Provincia

Trabajadores Autónomos propiamente dicho, según Situación Profesional

Por Sexo
Por Edad
Por Nacionalidad
Por Antigüedad
Por Base de cotización
Por Comunidad Autónoma y Provincia
Por Sector y Rama de Actividad

- Fuentes y Notas Explicativas

TRABAJADORES AUTÓNOMOS, PROPIAMENTE DICHO, EN ALTA EN LA SEGURIDAD SOCIAL RESUMEN DE RESULTADOS A 30 DE JUNIO DE 2005

Al finalizar junio de 2005 había 2.208.928 trabajadores autónomos propiamente dicho, inscritos en los diferentes regímenes por cuenta propia de la Seguridad Social, siendo el RETA el más numeroso de ellos.

Los varones representan el 68,9% y las mujeres el 31,1% del total. Estos porcentajes cambian cuando se tienen en cuenta otras variables:

- En los tramos de base de cotización más elevados, el porcentaje de varones supera el 80%
- En Asturias y Galicia las mujeres son más del 40%, mientras que en la Industria y Construcción no llegan al 20%

Más del 66% de los autónomos supera los 40 años de edad, aunque este porcentaje desciende al 52% entre los procedentes de otros países. En Andalucía, Murcia y en la construcción es mayor el peso de los jóvenes, situándose en el extremo contrario Castilla y León, Galicia, y los sectores agrícola e industrial.

Los autónomos de nacionalidad diferente a la española representan el 4,4%, superándose este porcentaje entre los más jóvenes, en las comunidades insulares, Melilla, Comunidad Valenciana y Madrid, y en la construcción.

El 68,4% de los autónomos no supera la base mínima de cotización.

- Este porcentaje supera el 94% cuando la edad es inferior a los 50 años.
- A partir de los 50 años de edad, el 80% cotiza por una base superior a la mínima, hecho este relacionado con la proximidad a la edad de jubilación.
- El 13,2% tiene una base de cotización reducida, siendo superior este porcentaje en los autónomos con mayor antigüedad, los que trabajan en el sector agrario (69,1%) y por tanto en las comunidades con mayor peso de este sector.
- Tienen base mínima de cotización el 55,2% de los autónomos; este porcentaje se eleva en los extranjeros (75,6%), los que llevan menos tiempo inscritos (86,6%) y en la construcción (69,4%).

El 63,5% de los autónomos lleva más de 5 años de alta en la Seguridad Social; este porcentaje es sensiblemente superior entre los varones, los de más edad, los nacionales, en Castilla y León, La Rioja, Navarra y Aragón, y en los sectores agrícola e industrial.

La distribución de los autónomos por sector de actividad presenta las siguientes características:

- El 15,8% trabaja en la agricultura, el 6,1% en la industria, el 13,2% en la construcción y el 64,9% en el sector servicios.
- La cuarta parte de los jóvenes trabaja en la construcción, y las $\frac{3}{4}$ de los extranjeros lo hace en los servicios.
- En Aragón, Asturias, Castilla la Mancha, Castilla y León, Extremadura, Galicia y la Rioja, más de la cuarta parte de los autónomos trabaja en la agricultura. Por el contrario, en Canarias, Madrid, Ceuta y Melilla trabajan en el sector servicios más del 75%.

El 20,3% de los autónomos tiene asalariados a su cargo, superándose este porcentaje entre los extranjeros, los que tienen bases de cotización más elevadas, y en las comunidades de Andalucía, Baleares, Canarias y Melilla. En agricultura desciende al 9,4% los que tienen asalariados.

El 4,2% de los autónomos simultanea su actividad con otra por cuenta ajena (pluriactividad), lo que es más frecuente entre los jóvenes, los de menor antigüedad y los que tienen base de cotización reducida o mínima. La industria es el sector en el que menos se da esta situación.

**TRABAJADORES AFILIADOS
EN REGÍMENES
POR CUENTA PROPIA
DE LA SEGURIDAD SOCIAL**

**AFILIADOS EN LOS RÉGIMENES POR CUENTA PROPIA DE LA SEGURIDAD SOCIAL,
SEGUN RÉGIMEN, POR COLECTIVO**

30/06/2005

	<u>TOTAL</u>	<u>RETA</u>	<u>AGRARIO</u>	<u>MAR</u>
TOTAL	3.244.854	2.956.435	272.564	15.855
AUTONOMOS PROPIAMENTE DICHO	2.208.928	1.921.546	271.686	15.696
COLABORADORES FAMILIARES	179.204	178.295	750	159
SOCIOS DE SOCIEDADES	835.569	835.457	112	0
RELIGIOSOS	20.220	20.220	0	0
OTROS COLECTIVOS	933	917	16	0

NÚMERO TOTAL DE TRABAJADORES EN EL RETA DE LA SEGURIDAD SOCIAL, SEGUN EDAD, POR SEXO

30/06/2005

	<u>Total</u>	<u>%</u>	<u>De 16 a 30 años</u>	<u>%</u>	<u>De 31 a 35 años</u>	<u>%</u>	<u>De 36 a 49 años</u>	<u>%</u>	<u>De 50 años o más</u>	<u>%</u>
Total	2.956.435	100,0	431.629	100,0	392.013	100,0	1.212.194	100,0	920.599	100,0
N/C	383	0,0	1	0,0	1	0,0	62	0,0	319	0,0
VARONES	2.020.916	68,4	295.350	68,4	269.535	68,8	833.461	68,8	622.570	67,6
MUJERES	935.136	31,6	136.278	31,6	122.477	31,2	378.671	31,2	297.710	32,3

NÚMERO TOTAL DE TRABAJADORES EN EL RETA DE LA SEGURIDAD SOCIAL, SEGÚN EDAD, POR BASE DE COTIZACIÓN

30/06/2005

<u>Base de cotización</u>	<u>Total</u>	<u>%</u>	<u>De 16 a 30 años</u>	<u>%</u>	<u>De 31 a 35 años</u>	<u>%</u>	<u>De 36 a 49 años</u>	<u>%</u>	<u>De 50 años o más</u>	<u>%</u>
Total	2.956.435	100,0	431.629	100,0	392.013	100,0	1.212.194	100,0	920.599	100,0
REDUCIDA	81.374	2,8	69.003	16,0	5.266	1,3	2.617	0,2	4.488	0,5
BASE MÍNIMA	1.896.529	64,1	357.023	82,7	377.817	96,4	1.130.399	93,3	31.290	3,4
BASE MINIMA >50 AÑOS (1)	620.882	21,0	0	0,0	0	0,0	0	0,0	620.882	67,4
ENTRE B.MÍNIMA Y 1,5 B.MÍNIMA	90.853	3,1	3.835	0,9	5.241	1,3	32.754	2,7	49.023	5,3
ENTRE 1,5 B.MÍNIMA Y 2 B. MÍNIM	203.343	6,9	1.259	0,3	2.405	0,6	27.177	2,2	172.502	18,7
ENTRE 2 B.MÍNIMA Y 3 B. MÍNIMA	34.580	1,2	368	0,1	843	0,2	11.238	0,9	22.131	2,4
MÁS DE 3 VECES B. MÍNIMA	28.874	1,0	141	0,0	441	0,1	8.009	0,7	20.283	2,2

(1) Según dispone el artículo 100, apartado 4 de la Ley 2/2004 de 27 de diciembre de Presupuestos Generales del Estado

TRABAJADORES AUTÓNOMOS PROPIAMENTE DICHO

Según Regímenes

**TRABAJADORES AUTÓNOMOS, PROPIAMENTE DICHO, EN LA SEGURIDAD SOCIAL,
SEGÚN RÉGIMEN, POR SITUACIÓN PROFESIONAL**

30/06/2005

	<u>TOTAL</u>	<u>RETA</u>	<u>AGRARIO</u>	<u>MAR</u>
Aut. propiamente dicho o Personas Físicas	2.208.928	1.921.546	271.686	15.696
Nº Autónomos sin asalariados	1.761.142	1.492.378	254.633	14.131
Nº Autónomos con asalariados	447.786	429.168	17.053	1.565
Nº Autónomos con 1 trabajador	223.505	213.026	9.362	1.117
Nº Autónomos con 2 trabajadores	99.768	95.835	3.629	304
Nº Autónomos con 3 trabajadores	50.408	48.588	1.722	98
Nº Autónomos con 4 trabajadores	27.421	26.493	899	29
Nº Autónomos con 5 y más trabajadores	46.684	45.226	1.441	17
Nº Autónomos sin pluriactividad	2.116.019	1.840.476	260.232	15.311
Nº Autónomos con pluriactividad	92.909	81.070	11.454	385

**TRABAJADORES AUTÓNOMOS, PROPIAMENTE DICHO, EN LA SEGURIDAD SOCIAL,
SEGÚN RÉGIMEN POR DIVERSAS VARIABLES**

30/06/2005

	<u>TOTAL</u>	<u>RETA</u>	<u>AGRARIO</u>	<u>MAR</u>
TOTAL SEXO	2.208.928	1.921.546	271.686	15.696
VARONES	1.522.025	1.336.448	176.560	9.017
MUJERES	686.903	585.098	95.126	6.679
TOTAL EDAD	2.208.928	1.921.546	271.686	15.696
MENOR DE 25 AÑOS	55.953	51.702	3.865	386
DE 25 A 39 AÑOS	695.934	638.378	53.324	4.232
DE 40 A 54 AÑOS	942.877	824.928	111.053	6.896
DE 55 AÑOS O MAS	514.164	406.538	103.444	4.182
TOTAL CONTINENTE	2.208.928	1.921.546	271.686	15.696
ESPAÑA	2.112.116	1.825.401	271.049	15.666
EUROPA UE	49.966	49.532	412	22
EUROPA RESTO	5.293	5.259	31	3
AFRICA	13.281	13.183	96	2
AMERICA CENTRAL	1.176	1.171	5	0
AMERICA DEL NORTE	1.351	1.335	15	1
AMERICA DEL SUR	12.817	12.761	54	2
ASIA	12.403	12.388	15	0
OCEANIA	182	179	3	0
DESCONOCIDO	343	337	6	0
TOTAL NACIONALIDAD	2.208.928	1.921.546	271.686	15.696
ESPAÑOLA	2.112.116	1.825.401	271.049	15.666
EXTRANJERA	96.812	96.145	637	30
TOTAL DIVISION ACTIVIDAD	2.208.928	1.921.546	271.686	15.696
0.-AGRIC., GANAD, CAZA, SILV. Y PESCA	349.480	62.562	271.686	15.232
1.-INDUSTRIAS EXTRACTIVAS	1.368	1.368	0	0
2.-INDUSTRIAS MANUFACTURERAS	132.566	132.114	0	452
3.-PROD. Y DISTRIB. ENERGIA ELECT. GAS Y AGUA	467	467	0	0
4.-CONSTRUCCION	290.540	290.529	0	11
5.-COMERCIO Y HOSTELERIA	817.038	817.038	0	0
6.-TRANSP. ALMACENAMIENTO Y COMUNICACIONES	183.242	183.242	0	0
7.-INTERMEDIACION FINANCIERA	32.372	32.372	0	0
8.-ACTIV. INMOB. Y DE ALQUILER, SEV. EMPRESARIALES	186.432	186.432	0	0
9.-EDUC. ACTIV. SANITARIA, VETERINARIA Y SOCIALES	215.423	215.422	0	1
TOTAL ANTIGÜEDAD	2.208.928	1.921.546	271.686	15.696
< de 6 meses	133.299	126.650	5.459	1.190
De 6 a 11 meses	105.947	100.002	5.036	909
De 1 a 3 años	344.757	313.951	28.173	2.633
De 3 a 5 años	221.600	193.994	25.326	2.280
5 años y más	1.403.325	1.186.949	207.692	8.684
TOTAL BASE DE COTIZACION	2.208.928	1.921.546	271.686	15.696
0.-REDUCIDA	292.398	51.991	240.404	3
1.-BASE MÍNIMA	1.219.635	1.195.837	23.798	0
2.-ENTRE B.MÍNIMA Y 1,5 B.MÍNIMA	540.886	523.133	3.170	14.583
3.-ENTRE 1,5 B.MÍNIMA Y 2 B. MÍNIMA	129.097	123.763	4.224	1.110
4.-ENTRE 2 B.MÍNIMA Y 3 B. MÍNIMA	14.754	14.696	58	0
5.-MÁS DE 3 VECES B. MÍNIMA	12.158	12.126	32	0

TRABAJADORES AUTÓNOMOS PROPIAMENTE DICHO

Según Sexo

TRABAJADORES AUTÓNOMOS, PROPIAMENTE DICHO, EN LA SEGURIDAD SOCIAL, SEGÚN SEXO, POR EDAD

30/06/2005

	<u>Total</u>	<u>Varones</u>	<u>Mujeres</u>
Total	2.208.928	1.522.025	686.903
MENOR DE 25 AÑOS	55.953	37.702	18.251
DE 25 A 39 AÑOS	695.934	484.034	211.900
DE 40 A 54 AÑOS	942.877	657.686	285.191
DE 55 AÑOS O MAS	514.164	342.603	171.561

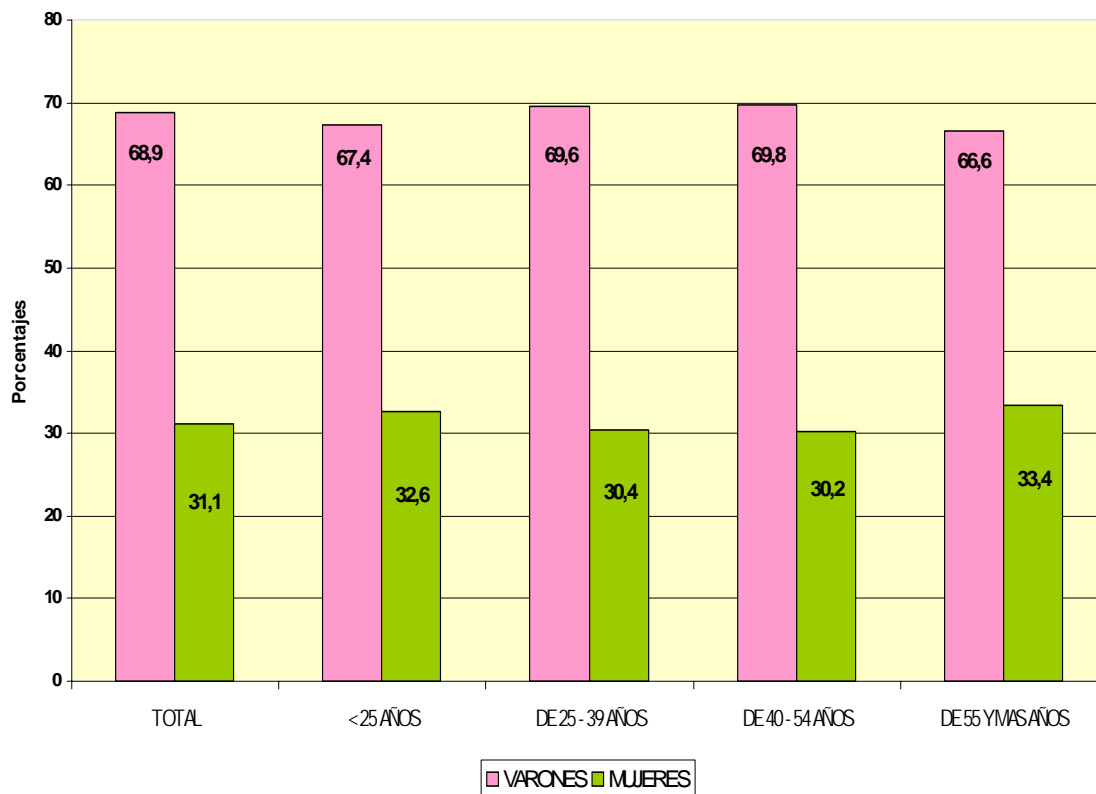

TRABAJADORES AUTÓNOMOS, PROPIAMENTE DICHO, EN LA SEGURIDAD SOCIAL, SEGÚN SEXO POR NACIONALIDAD

30/06/2005

	<u>Total</u>	<u>varones</u>	<u>Mujeres</u>
Total	2.208.928	1.522.025	686.903
ESPAÑA	2.112.116	1.452.880	659.236
EXTRANJERO	96.812	69.145	27.667

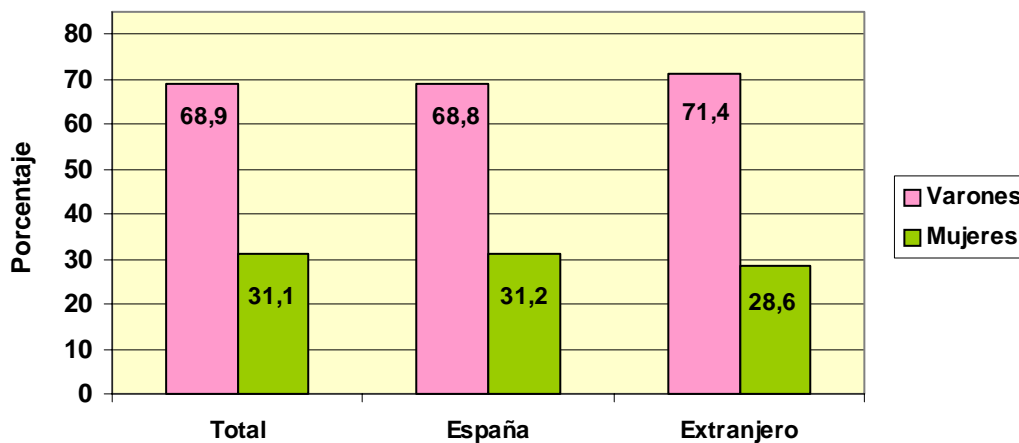

TRABAJADORES AUTÓNOMOS, PROPIAMENTE DICHO, EXTRANJEROS SEGÚN SEXO, POR CONTINENTE

<u>Continente</u>	<u>Total</u>	<u>Varones</u>	<u>Mujeres</u>
Total	96.812	69.145	27.667
EUROPA UE	49.966	35.798	14.168
EUROPA RESTO	5.293	3.909	1.384
AFRICA	13.281	11.355	1.926
AMERICA CENTRAL	1.176	720	456
AMERICA DEL NORTE	1.351	800	551
AMERICA DEL SUR	12.817	7.432	5.385
ASIA	12.403	8.788	3.615
OCEANIA	182	100	82
DESCONOCIDO	343	243	100

TRABAJADORES AUTÓNOMOS, PROPIAMENTE DICHO, EN LA SEGURIDAD SOCIAL, SEGÚN SEXO, POR BASE DE COTIZACIÓN

Base Mínima: 770,40 €
30/06/2005

Base de cotización

	<u>Total</u>	<u>Varones</u>	<u>Mujeres</u>
Total	2.208.928	1.522.025	686.903
REDUCIDA	292.398	183.733	108.665
BASE MÍNIMA	1.219.635	847.753	371.882
ENTRE B.MÍNIMA Y 1,5 B.MÍNIMA	540.886	358.375	182.511
ENTRE 1,5 B.MÍNIMA Y 2 B. MÍNIMA	129.097	109.336	19.761
ENTRE 2 B.MÍNIMA Y 3 B. MÍNIMA	14.754	12.536	2.218
MÁS DE 3 VECES B. MÍNIMA	12.158	10.292	1.866

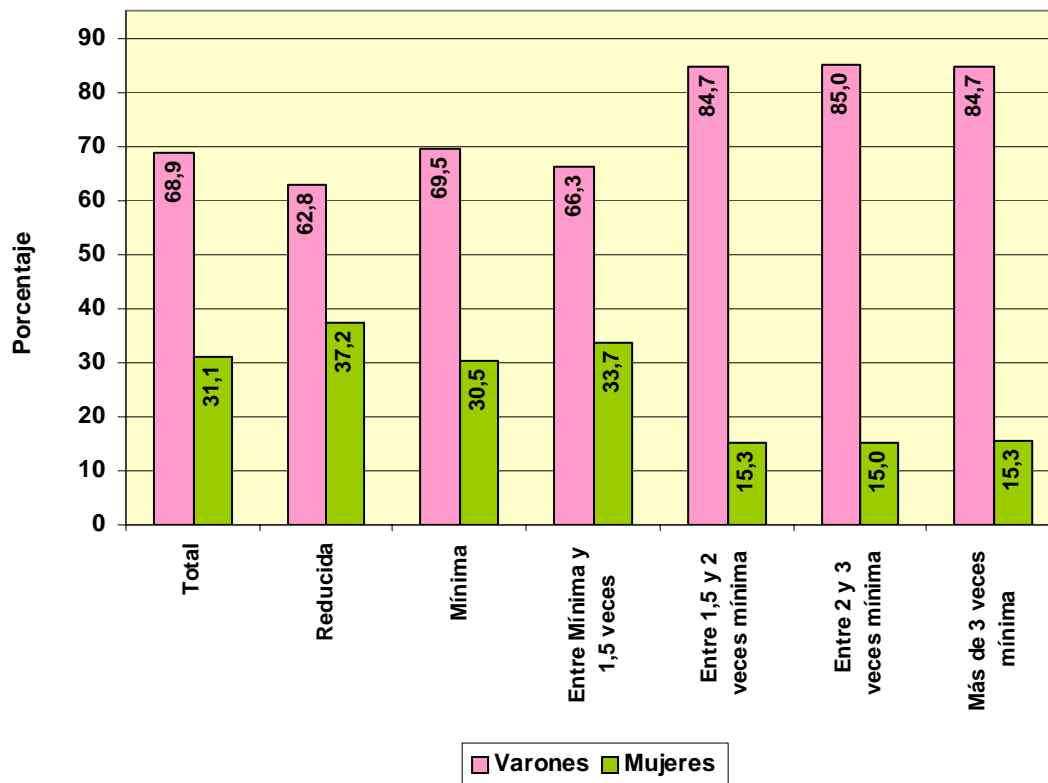

**TRABAJADORES AUTÓNOMOS, PROPIAMENTE DICHO, EN LA SEGURIDAD SOCIAL,
SEGUN SEXO POR COMUNIDAD AUTÓNOMA Y PROVINCIA**

30/06/2005

Com. Autónoma / Provincia

	<u>Total</u>	<u>Varones</u>	<u>Mujeres</u>
Total	2.208.928	1.522.025	686.903
ANDALUCIA	342.588	238.484	104.104
ALMERIA	42.433	29.145	13.288
CÁDIZ	39.709	27.996	11.713
CORDOBA	34.415	23.913	10.502
GRANADA	41.283	28.739	12.544
HUELVA	18.638	12.571	6.067
JAÉN	29.487	20.831	8.656
MÁLAGA	66.099	45.916	20.183
SEVILLA	70.524	49.373	21.151
ARAGON	85.128	61.198	23.930
HUESCA	24.584	17.683	6.901
TERUEL	13.716	9.490	4.226
ZARAGOZA	46.828	34.025	12.803
ASTURIAS	60.656	36.137	24.519
ASTURIAS	60.656	36.137	24.519
BALEARES	53.846	37.102	16.744
BALEARES	53.846	37.102	16.744
CANARIAS	82.714	59.371	23.343
LAS PALMAS	44.429	32.658	11.771
S.C.TENERIFE	38.285	26.713	11.572
CANTABRIA	33.050	21.350	11.700
CANTABRIA	33.050	21.350	11.700
CASTILLA LA MANCHA	102.365	77.319	25.046
ALBACETE	17.864	13.332	4.532
CIUDAD REAL	26.267	19.982	6.285
CUENCA	16.349	12.695	3.654
GUADALAJARA	9.259	7.015	2.244
TOLEDO	32.626	24.295	8.331
CASTILLA Y LEON	162.473	119.446	43.027
ÁVILA	13.262	10.311	2.951
BURGOS	22.442	15.825	6.617
LEÓN	31.169	20.235	10.934
PALENCIA	11.889	9.193	2.696
SALAMANCA	21.715	16.739	4.976
SEGOVIA	11.930	9.288	2.642
SORIA	7.230	5.680	1.550
VALLADOLID	25.577	19.056	6.521
ZAMORA	17.259	13.119	4.140
CATALUÑA	369.220	254.865	114.355
BARCELONA	251.540	173.916	77.624
GERONA	48.739	33.365	15.374
LERIDA	30.717	21.831	8.886
TARRAGONA	38.224	25.753	12.471
COM. VALENCIANA	217.403	150.152	67.251
ALICANTE	81.182	56.962	24.220
CASTELLÓN	29.769	19.201	10.568
VALENCIA	106.452	73.989	32.463
EXTREMADURA	59.396	42.807	16.589
BADAJOS	35.565	26.145	9.420
CÁCERES	23.831	16.662	7.169
GALICIA	182.487	99.506	82.981
LA CORUÑA	71.187	38.797	32.390
LUGO	36.914	19.295	17.619
ORENSE	21.518	12.389	9.129
PONTEVEDRA	52.868	29.025	23.843
MADRID	229.816	165.905	63.911
MADRID	229.816	165.905	63.911
MURCIA	66.874	46.965	19.909
MURCIA	66.874	46.965	19.909
NAVARRA	34.916	24.725	10.191
NAVARRA	34.916	24.725	10.191
PAIS VASCO	102.178	69.453	32.725
ÁLAVA	14.943	10.136	4.807
GUIPÚZCOA	36.893	25.101	11.792
VIZCAYA	50.342	34.216	16.126
RIOJA (LA)	19.160	13.903	5.257
RIOJA (LA)	19.160	13.903	5.257
CEUTA	2.372	1.635	737
CEUTA	2.372	1.635	737
MELILLA	2.286	1.702	584
MELILLA	2.286	1.702	584

**TRABAJADORES AUTÓNOMOS, PROPIAMENTE DICHO, EN LA SEGURIDAD SOCIAL,
SEGUN SEXO, POR COMUNIDAD AUTÓNOMA**

30/06/2005

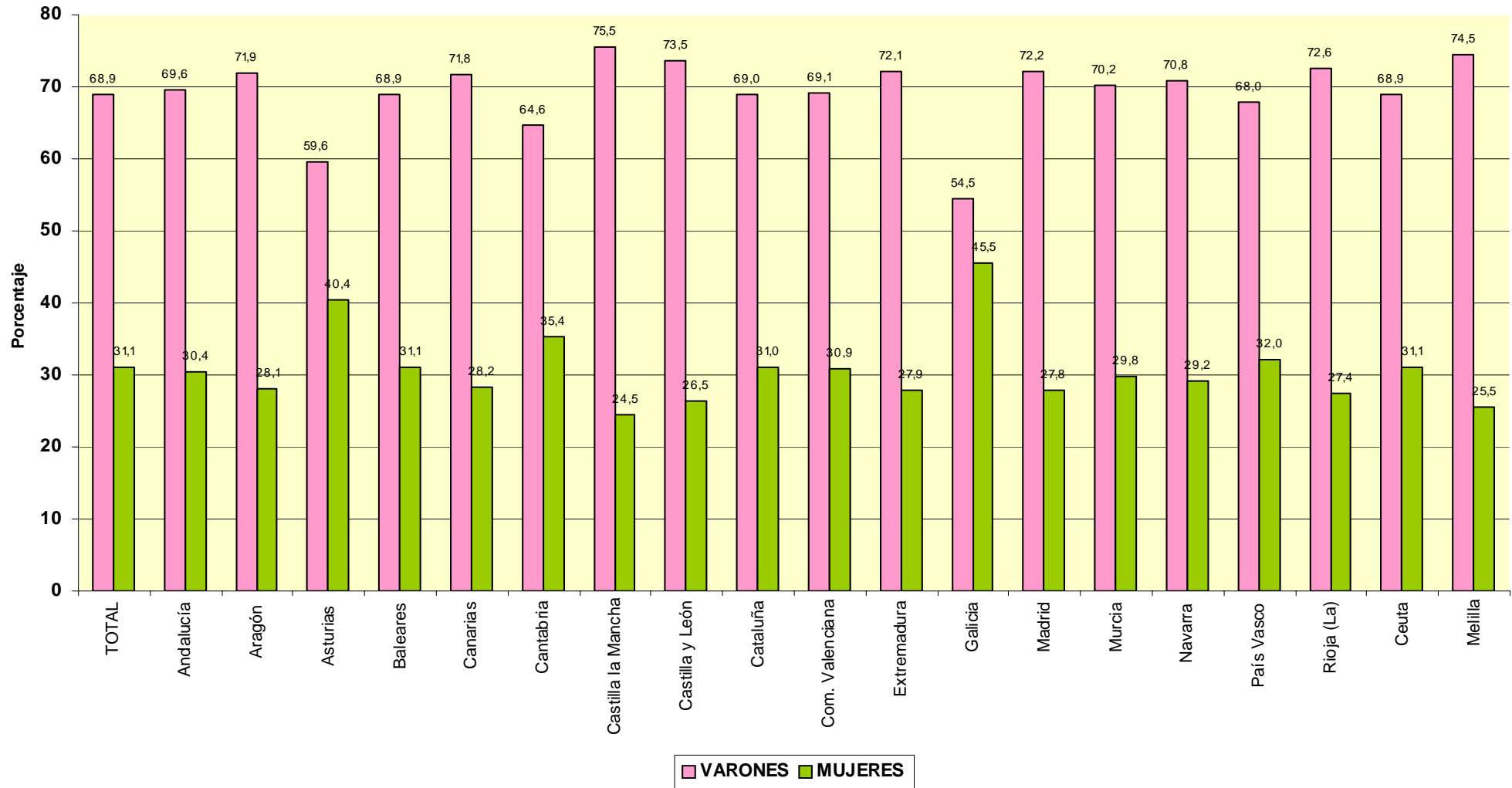

**TRABAJADORES AUTÓNOMOS, PROPIAMENTE DICHO, EN LA SEGURIDAD SOCIAL,
SEGUN SEXO, POR SECTOR Y RAMA DE ACTIVIDAD**

30/06/2005

Actividades Económicas (CNAE93)

SECTORES		Total	Varones	Mujeres
TOTAL		2.208.928	1.522.025	686.903
	1.-AGRICULTURA	349.480	233.845	115.635
	2.-INDUSTRIA	134.401	109.005	25.396
	3.-CONSTRUCCION	290.540	279.168	11.372
	4.-SERVICIOS	1.434.507	900.007	534.500
RAMAS				
TOTAL		2.208.928	1.522.025	686.903
A, B	AGRICULTURA GANADERIA CAZA SILVICULTURA Y PESCA	349.480	233.845	115.635
01	AGRICULTURA, GANADERÍA, CAZA, Y ACTIV. RELACIONADAS	332.578	223.414	109.164
02	SILVICULTURA, EXPL. FORESTAL Y ACTIV. RELACIONADAS	1.493	1.369	124
05	PESCA, ACUICULTURA Y ACTIVIDADES RELACIONADAS	15.409	9.062	6.347
C	INDUSTRIAS EXTRACTIVAS	1.368	1.228	140
10	EXTRACC. Y AGLOM. DE ANTRACITA, HULLA, LIGNITO, ETC.	282	240	42
11	EXTRACC. DE CRUDOS DE PETRÓLEO Y GAS NATURAL	30	22	8
13	EXTRACCIÓN DE MINERALES METÁLICOS	67	61	6
14	EXTRAC. MINERALES NO METÁLICOS NI ENERGÉTICOS	989	905	84
D	INDUSTRIAS MANUFACTURERAS	132.566	107.397	25.169
15	IND. PRODUCTOS ALIMENTICIOS Y BEBIDAS	18.789	13.786	5.003
16	INDUSTRIA DEL TABACO	44	30	14
17	INDUSTRIA TEXTIL	5.347	3.104	2.243
18	IND. DE LA CONFECCIÓN Y LA PELETERÍA	10.252	4.002	6.250
19	PREPARACIÓN, CURTIDO Y ACABADO DEL CUERO, ETC.	2.678	2.104	574
20	IND. MADERA Y CORCHO EXCEP. MBLÉS, CEST. Y ESPARTO	16.379	15.480	899
21	INDUSTRIA DEL PAPEL	691	472	219
22	EDICIÓN. ARTES GRÁF. Y REPRODUC. SOPORTES GRABADOS	10.205	7.709	2.496
23	COQUERIAS, REF.DE PETROLEO Y TRAT.COMBUST.NUCLEARES	16	12	4
24	INDUSTRIA QUÍMICA	1.548	1.224	324
25	FABR. PRODUCTOS CAUCHO Y MATERIAS PLÁSTICAS	1.685	1.282	403
26	FABRIC. OTROS PRODUCTOS MINERALES NO METÁLICOS	6.538	5.635	903
27	FABRIC. PRODUCTOS BÁSICOS DE HIERRO,ACERO Y FERROAL.	914	808	106
28	FABRIC. PROD. METÁL. EXCEPTO MAQUINARIA Y EQUIPO	22.696	20.996	1.700
29	IND. CONSTRUC. MAQUINARIA Y EQUIPO MECÁNICO	5.785	5.208	577
30	FABRIC. MÁQUINAS DE OFICINA Y EQUIPOS INFORMÁTICOS	433	370	63
31	FABRIC. MAQUINARIA Y MATERIAL ELÉCTRICO	6.239	5.682	557
32	FABRIC. MATERIAL ELECTRÓN. FABRIC. EQUIPO RADIO, TV,	379	243	136
33	FABRIC. EQUIPO E INSTRUM. MÉDICO-QUIRÚRG., ETC.	2.975	2.440	535
34	FABRIC. VEHÍCULOS MOTOR Y REMOLQUES , ETC.	696	558	138
35	FABRIC. OTRO MATERIAL DE TRANSPORTE	1.186	1.089	97
36	FABRIC. MUEBLES; OTRAS INDUSTRIAS MANUFACTURERAS	16.911	15.022	1.889
37	RÉCICLAJE	180	141	39
E	PRODUCCION Y DISTRIB. ENERGIA ELECTR., GAS Y AGUA	467	380	87
40	PROD. Y DISTRIB. DE ENERGÍA ELÉCTRICA, GAS, ETC.	231	184	47
41	CAPTACIÓN, DEPURACIÓN Y DISTRIBUCIÓN DE AGUA	236	196	40
F	CONSTRUCCION	290.540	279.168	11.372
45	CONSTRUCCIÓN	290.540	279.168	11.372
G, H	COMERCIO Y HOSTELERIA	817.038	487.923	329.115
50	VENTA, MANTENMTO. Y REPARACION VEHÍCULOS	46.867	43.632	3.235
51	COMERCIO AL POR MAYOR E INTERMEDIARIOS COMERCIO	93.233	73.232	20.001
52	COMERCIO AL POR MENOR EXCEPTO VEHÍCULOS MOTOR	466.550	238.094	228.456
55	HOSTELERÍA	210.388	132.965	77.423
I	TRANSPORTE, ALMACENAMIENTO Y COMUNICACIONES	183.242	170.785	12.457
60	TPTE. TERRESTRE, TPTE. POR TUBERÍAS	173.184	164.244	8.940
61	TPTE. MARÍTIMO DE CABOTAJE Y POR VÍAS NAVEGACIÓN	90	76	14
62	TPTE. AÉREO Y ESPACIAL	72	60	12
63	ACTIVID. ANEXAS A LOS TPTE., ACTIVIDAD AGENCIAS VIAJE	5.801	3.467	2.334
64	CORREOS Y TELECOMUNICACIONES	4.095	2.938	1.157
J	INTERMEDIACION FINANCIERA	32.372	19.797	12.575
65	INTERM. FINANC. EXCEPTO SEGUROS Y PLANES PENSIONES	549	329	220
66	SEGUROS Y PLANES PENSIONES EXCEPTO S.S. OBLIGATORIA	3.838	2.531	1.307
67	ACTIV. AUXILIARES A LA INTERMEDIACION FINANCIERA	27.985	16.937	11.048
K	ACTIV. INMOBILIARIAS Y DE ALQUILER,SERV. EMPRESARIALES	186.432	124.239	62.193
70	ACTIVIDADES INMOBILIARIAS	21.638	13.510	8.128
71	ALQUILER MAQU.Y EQUIPO SIN OPERARIO EFECTOS PERS.	9.527	7.172	2.355
72	ACTIVIDADES INFORMÁTICAS	11.685	9.701	1.984
73	INVESTIGACIÓN Y DESARROLLO	4.526	1.692	2.834
74	OTRAS ACTIVIDADES EMPRESARIALES	138.590	91.910	46.680
75	ADMÓN. PÚBLICA, DEFENSA Y SEG. SOCIAL	466	254	212
M,N,O	EDUCACION, ACTIV. SANITARIAS, VETERINARIAS Y SOCIALES	215.423	97.263	118.160
80	EDUCACIÓN	32.704	15.473	17.231
85	ACTIV. SANITARIAS Y VETERINARIAS. SERVICIOS SOCIALES.	51.319	26.065	25.254
90	ACTIVIDADES DE SANEAMIENTO PÚBLICO	1.012	757	255
91	ACTIVIDADES ASOCIATIVAS	4.688	3.186	1.502
92	ACTIV. RECREATIVAS, CULTURALES Y DEPORTIVAS	39.436	27.276	12.160
93	ACTIV. DIVERSAS DE SERVICIOS PERSONALES	84.631	23.377	61.254
95	SERVICIO DOMÉSTICO	276	217	59
99	OTROS SERVICIOS	1.357	912	445

FUENTE: Ficheros de afiliados por cuenta propia en alta en la Seguridad Social

Ref.: X-8

**TRABAJADORES AUTÓNOMOS, PROPIAMENTE DICHO, EN LA SEGURIDAD SOCIAL,
SEGUN SEXO, POR SECTOR**

30/06/2005

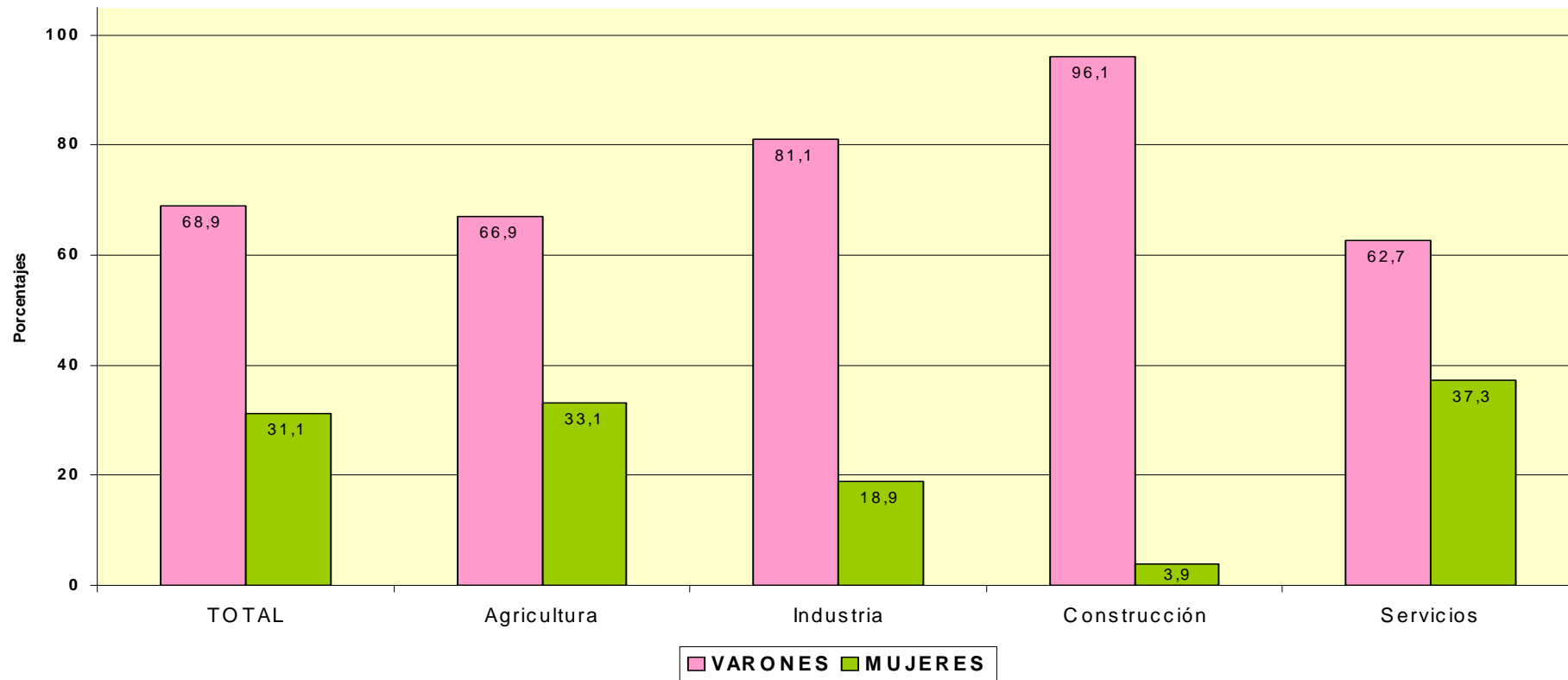

TRABAJADORES AUTÓNOMOS PROPIAMENTE DICHO

Según Edad

TRABAJADORES AUTÓNOMOS, PROPIAMENTE DICHO EN ALTA EN LA SEGURIDAD SOCIAL, SEGUN EDAD, TRAMOS ESPECIALES, POR SEXO

30/06/2005

	<u>Total</u>	<u>%</u>	<u>De 16 a 30 años</u>	<u>%</u>	<u>De 31 a 35 años</u>	<u>%</u>	<u>De 36 a 49 años</u>	<u>%</u>	<u>De 50 años o más</u>	<u>%</u>
Total	2.208.928	100,0	255.800	100,0	252.595	100,0	897.006	100,0	803.527	100,0
VARONES	1.522.025	68,9	173.197	67,7	176.827	70,0	631.244	70,4	540.757	67,3
MUJERES	686.903	31,1	82.603	32,3	75.768	30,0	265.762	29,6	262.770	32,7

TRABAJADORES AUTÓNOMOS, PROPIAMENTE DICHO, EN LA SEGURIDAD SOCIAL, SEGUN EDAD, TRAMOS ESPECIALES, POR BASE DE COTIZACIÓN

30/06/2005

<u>Base de cotización</u>	<u>Total</u>	<u>%</u>	<u>De 16 a 30 años</u>	<u>%</u>	<u>De 31 a 35 años</u>	<u>%</u>	<u>De 36 a 49 años</u>	<u>%</u>	<u>De 50 años o más</u>	<u>%</u>
Total	2.208.928	100,0	255.800	100,0	252.595	100,0	897.006	100,0	803.527	100,0
REDUCIDA	292.398	13,2	57.107	22,3	20.236	8,0	84.301	9,4	130.754	16,3
BASE MÍNIMA	1.219.635	55,2	194.904	76,2	227.217	90,0	765.617	85,4	31.897	4,0
BASE MINIMA >50 AÑOS (1)	468.082	21,2	0	0,0	0	0,0	0	0,0	468.082	58,3
ENTRE B.MÍNIMA Y 1,5 B.MÍNIMA	72.804	3,3	3.205	1,3	3.744	1,5	24.004	2,7	41.851	5,2
ENTRE 1,5 B.MÍNIMA Y 2 B. MÍNIMA	129.097	5,8	437	0,2	976	0,4	14.257	1,6	113.427	14,1
ENTRE 2 B.MÍNIMA Y 3 B. MÍNIMA	14.754	0,7	96	0,0	245	0,1	5.061	0,6	9.352	1,2
MÁS DE 3 VECES B. MÍNIMA	12.158	0,6	51	0,0	177	0,1	3.766	0,4	8.164	1,0

(1) Según dispone el artículo 100, apartado 4 de la Ley 2/2004 de 27 de diciembre de Presupuestos Generales del Estado

**TRABAJADORES AUTÓNOMOS, PROPIAMENTE DICHO, EN LA SEGURIDAD SOCIAL,
SEGUN EDAD, POR NACIONALIDAD**

30/06/2005

	<u>Total</u>	<u>Menor de 25 años</u>	<u>De 25 a 39 años</u>	<u>De 40 a 54 años</u>	<u>De 55 años o más</u>
Total	2.208.928	55.953	695.934	942.877	514.164
ESPAÑA	2.112.116	53.018	653.156	902.958	502.984
EXTRANJERO	96.812	2.935	42.778	39.919	11.180

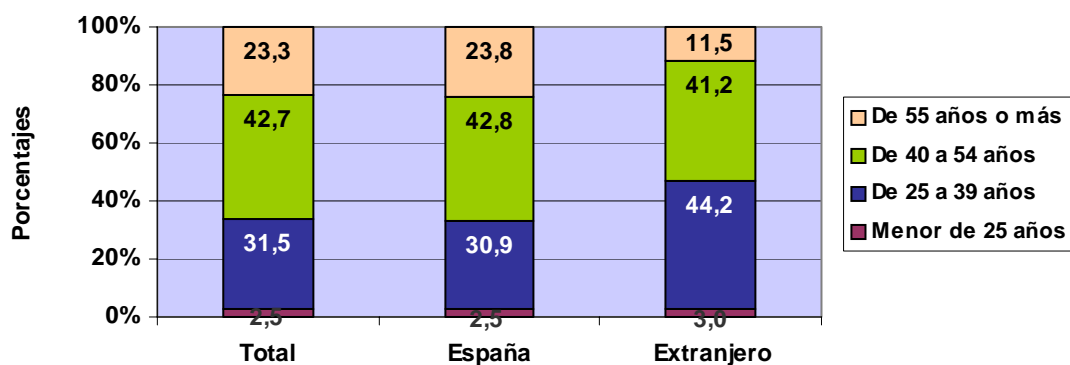

**TRABAJADORES AUTÓNOMOS, PROPIAMENTE DICHO, EXTRANJEROS , SEGUN
EDAD, POR CONTINENTE**

<u>Continente</u>	<u>Total</u>	<u>Menor de 25 años</u>	<u>De 25 a 39 años</u>	<u>De 40 a 54 años</u>	<u>De 55 años o más</u>
Total	96.812	2.935	42.778	39.919	11.180
EUROPA UE	49.966	1.317	17.973	22.350	8.326
EUROPA RESTO	5.293	181	3.057	1.711	344
AFRICA	13.281	570	7.190	4.848	673
AMERICA CENTRAL	1.176	26	651	414	85
AMERICA DEL NORTE	1.351	9	468	651	223
AMERICA DEL SUR	12.817	341	6.718	4.946	812
ASIA	12.403	480	6.592	4.734	597
OCEANIA	182	2	69	88	23
DESCONOCIDO	343	9	60	177	97

**TRABAJADORES AUTÓNOMOS, PROPIAMENTE DICHO, EN LA SEGURIDAD SOCIAL,
SEGUN EDAD, POR BASE DE COTIZACIÓN**

Base Mínima: 770,40 €

30/06/2005

	<u>Total</u>	<u>Menor de 25 años</u>	<u>De 25 a 39 años</u>	<u>De 40 a 54 años</u>	<u>De 55 años o más</u>
Total	2.208.928	55.953	695.934	942.877	514.164
REDUCIDA	292.398	15.783	80.753	102.166	93.696
BASE MÍNIMA	1.219.635	39.173	600.391	573.988	6.083
ENTRE B.MÍNIMA Y 1,5 B.MÍNIMA	540.886	914	10.602	205.940	323.430
ENTRE 1,5 B.MÍNIMA Y 2 B. MÍNIMA	129.097	66	2.848	42.758	83.425
ENTRE 2 B.MÍNIMA Y 3 B. MÍNIMA	14.754	11	780	10.354	3.609
MÁS DE 3 VECES B. MÍNIMA	12.158	6	560	7.671	3.921

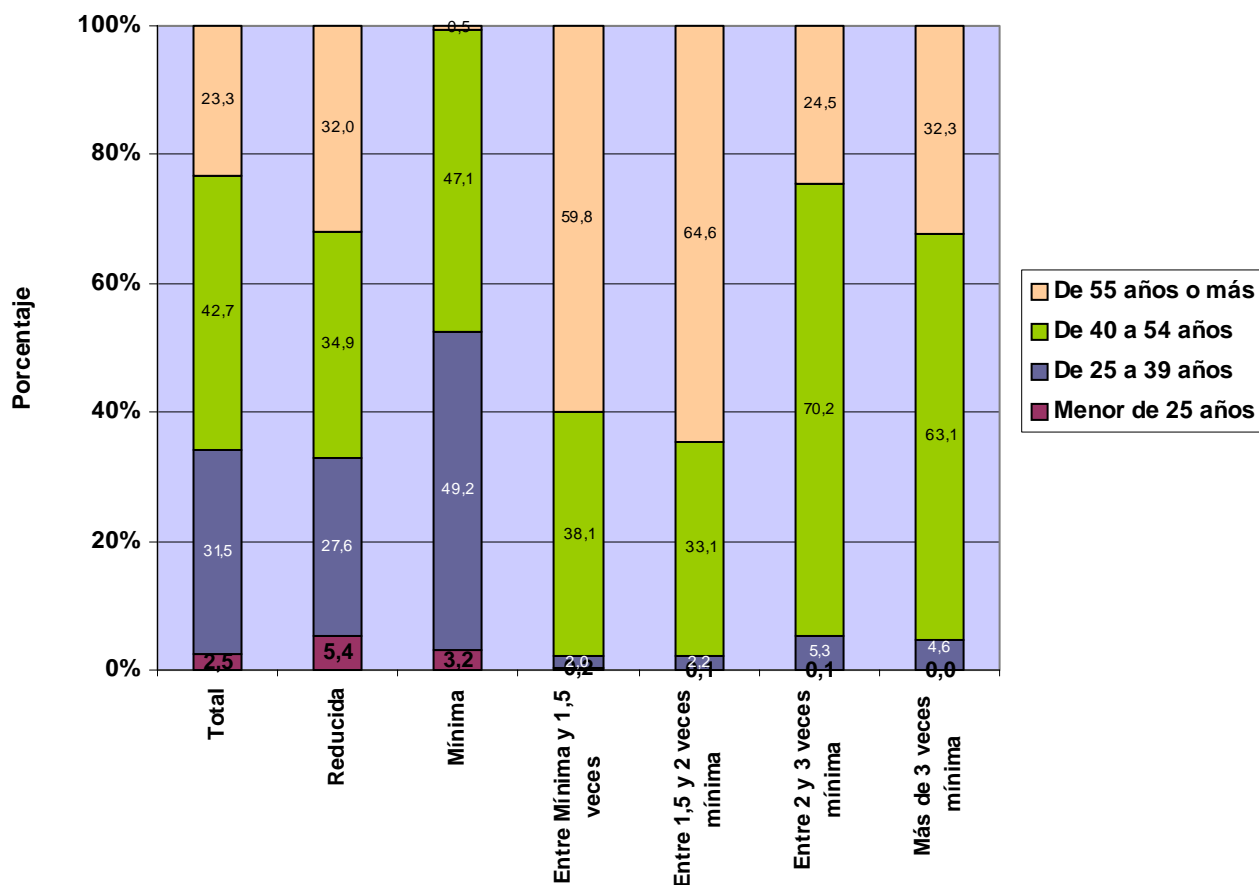

**TRABAJADORES AUTÓNOMOS, PROPIAMENTE DICHO, EN LA SEGURIDAD SOCIAL,
SEGUN EDAD, POR COMUNIDAD AUTÓNOMA Y PROVINCIA**

30/06/2005

<u>Com.Autónoma/Provincia</u>	<u>Total</u>	<u>Menor de 25 años</u>	<u>De 25 a 39 años</u>	<u>De 40 a 54 años</u>	<u>De 55 años o más</u>
Total	2.208.928	55.953	695.934	942.877	514.164
ANDALUCIA	342.588	11.499	123.372	142.999	64.718
ALMERIA	42.433	1.587	15.158	17.922	7.766
CÁDIZ	39.709	1.262	14.628	16.125	7.694
CORDOBA	34.415	1.030	11.501	14.783	7.101
GRANADA	41.283	1.433	15.044	17.718	7.088
HUELVA	18.638	744	7.107	7.294	3.493
JAÉN	29.487	983	10.028	13.040	5.436
MÁLAGA	66.099	2.083	23.071	28.044	12.901
SEVILLA	70.524	2.377	26.835	28.073	13.239
ARAGON	85.128	2.187	25.866	36.490	20.585
HUESCA	24.584	824	8.015	10.268	5.477
TERUEL	13.716	284	3.685	6.072	3.675
ZARAGOZA	46.828	1.079	14.166	20.150	11.433
ASTURIAS	60.656	1.369	17.545	26.318	15.424
ASTURIAS	60.656	1.369	17.545	26.318	15.424
BALEARES	53.846	1.069	16.227	23.119	13.431
BALEARES	53.846	1.069	16.227	23.119	13.431
CANARIAS	82.714	1.735	26.613	35.909	18.457
LAS PALMAS	44.429	975	14.776	19.535	9.143
S.C.TENERIFE	38.285	760	11.837	16.374	9.314
CANTABRIA	33.050	779	10.056	14.706	7.509
CANTABRIA	33.050	779	10.056	14.706	7.509
CASTILLA LA MANCHA	102.365	3.170	33.421	44.245	21.529
ALBACETE	17.864	547	6.042	7.618	3.657
CIUDAD REAL	26.267	787	8.693	11.685	5.102
CUENCA	16.349	430	4.844	7.369	3.706
GUADALAJARA	9.259	235	3.099	4.103	1.822
TOLEDO	32.626	1.171	10.743	13.470	7.242
CASTILLA Y LEON	162.473	2.911	43.539	73.253	42.770
ÁVILA	13.262	265	3.527	6.193	3.277
BURGOS	22.442	324	5.524	10.163	6.431
LEÓN	31.169	521	7.719	13.615	9.314
PALENCIA	11.889	222	3.130	5.694	2.843
SALAMANCA	21.715	449	6.165	9.589	5.512
SEGOVIA	11.930	212	3.425	5.428	2.865
SORIA	7.230	95	1.833	3.141	2.161
VALLADOLID	25.577	536	7.828	11.466	5.747
ZAMORA	17.259	287	4.388	7.964	4.620
CATALUÑA	369.220	8.530	112.563	156.695	91.432
BARCELONA	251.540	5.803	78.532	106.353	60.852
GERONA	48.739	1.099	14.519	21.072	12.049
LERIDA	30.717	660	8.296	13.259	8.502
TARRAGONA	38.224	968	11.216	16.011	10.029
COM. VALENCIANA	217.403	6.181	73.295	91.555	46.372
ALICANTE	81.182	2.521	28.067	34.490	16.104
CASTELLÓN	29.769	767	8.987	12.550	7.465
VALENCIA	106.452	2.893	36.241	44.515	22.803
EXTREMADURA	59.396	2.005	18.945	25.954	12.492
BADAJOS	35.565	1.268	11.635	15.100	7.562
CÁCERES	23.831	737	7.310	10.854	4.930
GALICIA	182.487	3.223	44.727	77.313	57.224
LA CORUÑA	71.187	1.253	17.657	30.317	21.960
LUGO	36.914	549	7.998	16.181	12.186
ORENSE	21.518	347	4.689	8.938	7.544
PONTEVEDRA	52.868	1.074	14.383	21.877	15.534
MADRID	229.816	5.243	76.591	94.882	53.100
MADRID	229.816	5.243	76.591	94.882	53.100
MURCIA	66.874	2.397	24.175	27.477	12.825
MURCIA	66.874	2.397	24.175	27.477	12.825
NAVARRA	34.916	740	10.553	15.480	8.143
NAVARRA	34.916	740	10.553	15.480	8.143
PAIS VASCO	102.178	2.303	31.338	45.990	22.547
ÁLAVA	14.943	331	4.344	6.874	3.394
GUIPÚZCOA	36.893	858	11.290	16.216	8.529
VIZCAYA	50.342	1.114	15.704	22.900	10.624
RIOJA (LA)	19.160	462	5.561	8.376	4.761
RIOJA (LA)	19.160	462	5.561	8.376	4.761
CEUTA	2.372	76	798	1.059	439
CEUTA	2.372	76	798	1.059	439
MELILLA	2.286	74	749	1.057	406
MELILLA	2.286	74	749	1.057	406

TRABAJADORES AUTÓNOMOS, PROPIAMENTE DICHO, EN LA SEGURIDAD SOCIAL, SEGUN EDAD, POR COMUNIDAD AUTÓNOMA

30/06/2005

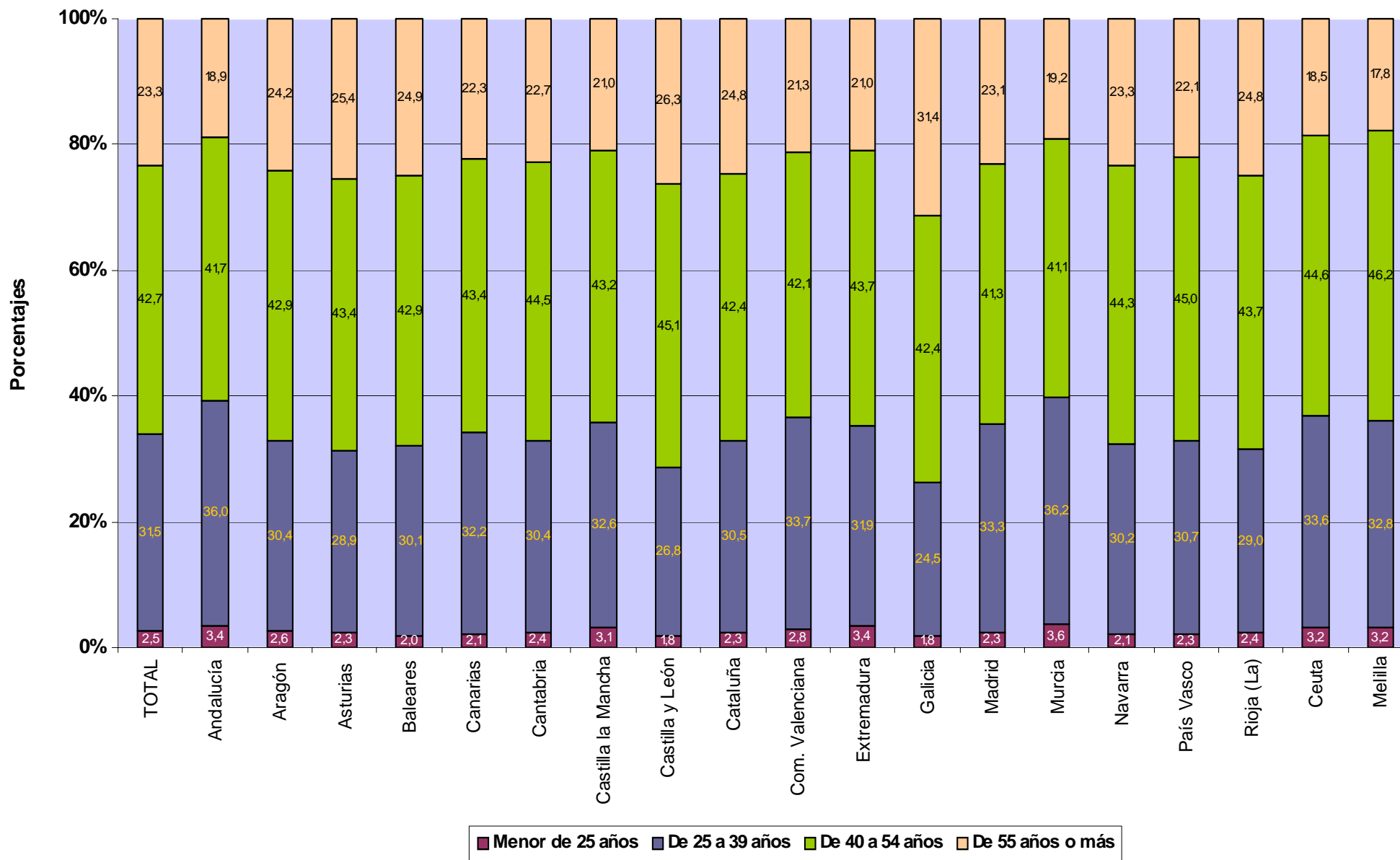

TRABAJADORES AUTÓNOMOS, PROPIAMENTE DICHO, EN LA SEGURIDAD SOCIAL, SEGUN EDAD, POR SECTOR Y RAMA DE ACTIVIDAD

30/06/2005

Actividades Económicas (CNAE93)

SECTORES		Total	Menor de 25 años	De 25 a 39 años	De 40 a 54 años	De 55 años o más
Total		2.208.928	55.953	695.934	942.877	514.164
1.-AGRICULTURA		349.480	5.920	76.565	142.997	123.998
2.-INDUSTRIA		134.401	2.098	32.105	62.752	37.446
3.-CONSTRUCCION		290.540	14.214	117.807	116.319	42.200
4.-SERVICIOS		1.434.507	33.721	469.457	620.809	310.520
RAMAS						
Total		2.208.928	55.953	695.934	942.877	514.164
A, B	AGRICULTURA GANADERIA CAZA SILVICULTURA Y PESCA	349.480	5.920	76.565	142.997	123.998
01	AGRICULTURA, GANADERÍA, CAZA, Y ACTIV. RELACIONADAS	332.578	5.470	71.682	135.713	119.713
02	SILVICULTURA, EXPL. FORESTAL Y ACTIV. RELACIONADAS	1.493	67	713	551	162
05	PESCA, ACUICULTURA Y ACTIVIDADES RELACIONADAS	15.409	383	4.170	6.733	4.123
C	INDUSTRIAS EXTRACTIVAS	1.368	22	359	633	354
10	EXTRACC. Y AGLOM. DE ANTRACITA, HULLA, LIGNITO, ETC.	282	1	55	163	63
11	EXTRACC. DE CRUDOS DE PETRÓLEO Y GAS NATURAL	30	0	12	14	4
13	EXTRACCIÓN DE MINERALES METÁLICOS	67	0	20	29	18
14	EXTRAC. MINERALES NO METÁLICOS NI ENERGÉTICOS	989	21	272	427	269
D	INDUSTRIAS MANUFACTURERAS	132.566	2.069	31.650	61.919	36.928
15	IND. PRODUCTOS ALIMENTICIOS Y BEBIDAS	18.789	218	3.769	8.726	6.076
16	INDUSTRIA DEL TABACO	44	0	13	18	13
17	INDUSTRIA TEXTIL	5.347	70	1.221	2.569	1.487
18	IND. DE LA CONFECCIÓN Y LA PELETERÍA	10.252	122	2.344	4.640	3.146
19	PREPARACIÓN, CURTIDO Y ACABADO DEL CUERO, ETC.	2.678	42	659	1.373	604
20	IND. MADERA Y CORCHO EXCEP. MBLES, CEST. Y ESPARTO	16.379	164	2.943	7.737	5.535
21	INDUSTRIA DEL PAPEL	691	15	149	329	198
22	EDICIÓN. ARTES GRÁF. Y REPRODUC. SOPORTES GRABADOS	10.205	202	3.519	4.500	1.984
23	COQUERIAS, REF.DE PETROLEO Y TRAT.COMBUST.NUCLEARES	16	0	3	7	6
24	INDUSTRIA QUÍMICA	1.548	17	304	740	487
25	FABR. PRODUCTOS CAUCHO Y MATERIAS PLÁSTICAS	1.685	25	416	800	444
26	FABRIC. OTROS PRODUCTOS MINERALES NO METÁLICOS	6.538	107	1.685	3.083	1.663
27	FABRIC. PRODUCTOS BÁSICOS DE HIERRO,ACERO Y FERROAL.	914	14	210	414	276
28	FABRIC. PROD. METÁL. EXCEPTO MAQUINARIA Y EQUIPO	22.696	525	5.977	10.420	5.774
29	IND. CONSTRUC. MAQUINARIA Y EQUIPO MECÁNICO	5.785	154	1.474	2.549	1.608
30	FABRIC. MÁQUINAS DE OFICINA Y EQUIPOS INFORMÁTICOS	433	23	210	142	58
31	FABRIC. MAQUINARIA Y MATERIAL ELÉCTRICO	6.239	37	825	3.512	1.865
32	FABRIC. MATERIAL ELECTRÓN. FABRIC. EQUIPO RADIO, TV,	379	4	112	178	85
33	FABRIC. EQUIPO E INSTRUM. MÉDICO-QUIRÚRG., ETC.	2.975	21	1.040	1.359	555
34	FABRIC. VEHÍCULOS MOTOR Y REMOLQUES , ETC.	696	11	120	316	249
35	FABRIC. OTRO MATERIAL DE TRANSPORTE	1.186	18	335	584	249
36	FABRIC. MUEBLES; OTRAS INDUSTRIAS MANUFACTURERAS	16.911	268	4.249	7.854	4.540
37	RECICLAJE	180	12	73	69	26
E	PRODUCCION Y DISTRIB. ENERGIA ELECTR., GAS Y AGUA	467	7	96	200	164
40	PROD. Y DISTRIB. DE ENERGÍA ELÉCTRICA, GAS, ETC.	231	4	43	103	81
41	CAPTACIÓN, DEPURACIÓN Y DISTRIBUCIÓN DE AGUA	236	3	53	97	83
F	CONSTRUCCION	290.540	14.214	117.807	116.319	42.200
45	CONSTRUCCIÓN	290.540	14.214	117.807	116.319	42.200
G, H	COMERCIO Y HOSTELERIA	817.038	18.555	231.523	369.211	197.749
50	VENTA, MANTENMTO. Y REPARACION VEHÍCULOS	46.867	1.029	11.736	22.392	11.710
51	COMERCIO AL POR MAYOR E INTERMEDIARIOS COMERCIO	93.233	1.675	27.389	41.597	22.572
52	COMERCIO AL POR MENOR EXCEPTO VEHÍCULOS MOTOR	466.550	9.614	129.494	208.125	119.317
55	HOSTELERÍA	210.388	6.237	62.904	97.097	44.150
I	TRANSPORTE, ALMACENAMIENTO Y COMUNICACIONES	183.242	2.853	57.544	79.454	43.391
60	TPTE. TERRESTRE, TPTE. POR TUBERÍAS	173.184	2.556	53.210	75.570	41.848
61	TPTE. MARÍTIMO DE CABOTAJE Y POR VÍAS NAVEGACIÓN	90	4	21	42	23
62	TPTE. AÉREO Y ESPACIAL	72	0	27	25	20
63	ACTIVID. ANEXAS A LOS TPTES., ACTIVIDAD AGENCIAS VIAJE	5.801	120	2.112	2.390	1.179
64	CORREOS Y TELECOMUNICACIONES	4.095	173	2.174	1.427	321
J	INTERMEDIACION FINANCIERA	32.372	681	10.687	14.458	6.546
65	INTERM. FINANC. EXCEPTO SEGUROS Y PLANES PENSIONES	549	5	236	215	93
66	SEGUROS Y PLANES PENSIONES EXCEPTO S.S. OBLIGATORIA	3.838	40	872	1.718	1.208
67	ACTIV. AUXILIARES A LA INTERMEDIACION FINANCIERA	27.985	636	9.579	12.525	5.245
K	ACTIV. INMOBILIARIAS Y DE ALQUILER,SERV. EMPRESARIALES	186.432	4.140	80.193	73.345	28.754
70	ACTIVIDADES INMOBILIARIAS	21.638	449	7.294	8.822	5.073
71	ALQUILER MAQU.Y EQUIPO SIN OPERARIO EFECTOS PERS.	9.527	424	3.849	3.756	1.498
72	ACTIVIDADES INFORMÁTICAS	11.685	439	6.997	3.537	712
73	INVESTIGACIÓN Y DESARROLLO	4.526	93	2.872	1.347	214
74	OTRAS ACTIVIDADES EMPRESARIALES	138.590	2.731	59.039	55.677	21.143
75	ADMÓN. PÚBLICA, DEFENSA Y SEG. SOCIAL	466	4	142	206	114
M,N,O	EDUCACION, ACTIV. SANITARIAS, VETERINARIAS Y SOCIALES	215.423	7.492	89.510	84.341	34.080
80	EDUCACIÓN	32.704	434	12.181	14.266	5.823
85	ACTIV. SANITARIAS Y VETERINARIAS. SERVICIOS SOCIALES.	51.319	2.035	24.588	20.695	4.001
90	ACTIVIDADES DE SANEAMIENTO PÚBLICO	1.012	25	367	471	149
91	ACTIVIDADES ASOCIATIVAS	4.688	11	845	2.438	1.394
92	ACTIV. RECREATIVAS, CULTURALES Y DEPORTIVAS	39.436	965	14.771	16.420	7.280
93	ACTIV. DIVERSAS DE SERVICIOS PERSONALES	84.631	4.005	36.487	29.418	14.721
95	SERVICIO DOMÉSTICO	276	11	136	108	21
99	OTROS SERVICIOS	1.357	6	135	525	691

**TRABAJADORES AUTÓNOMOS, PROPIAMENTE DICHO, EN LA SEGURIDAD SOCIAL,
SEGUN EDAD, POR SECTOR**

30/06/2005

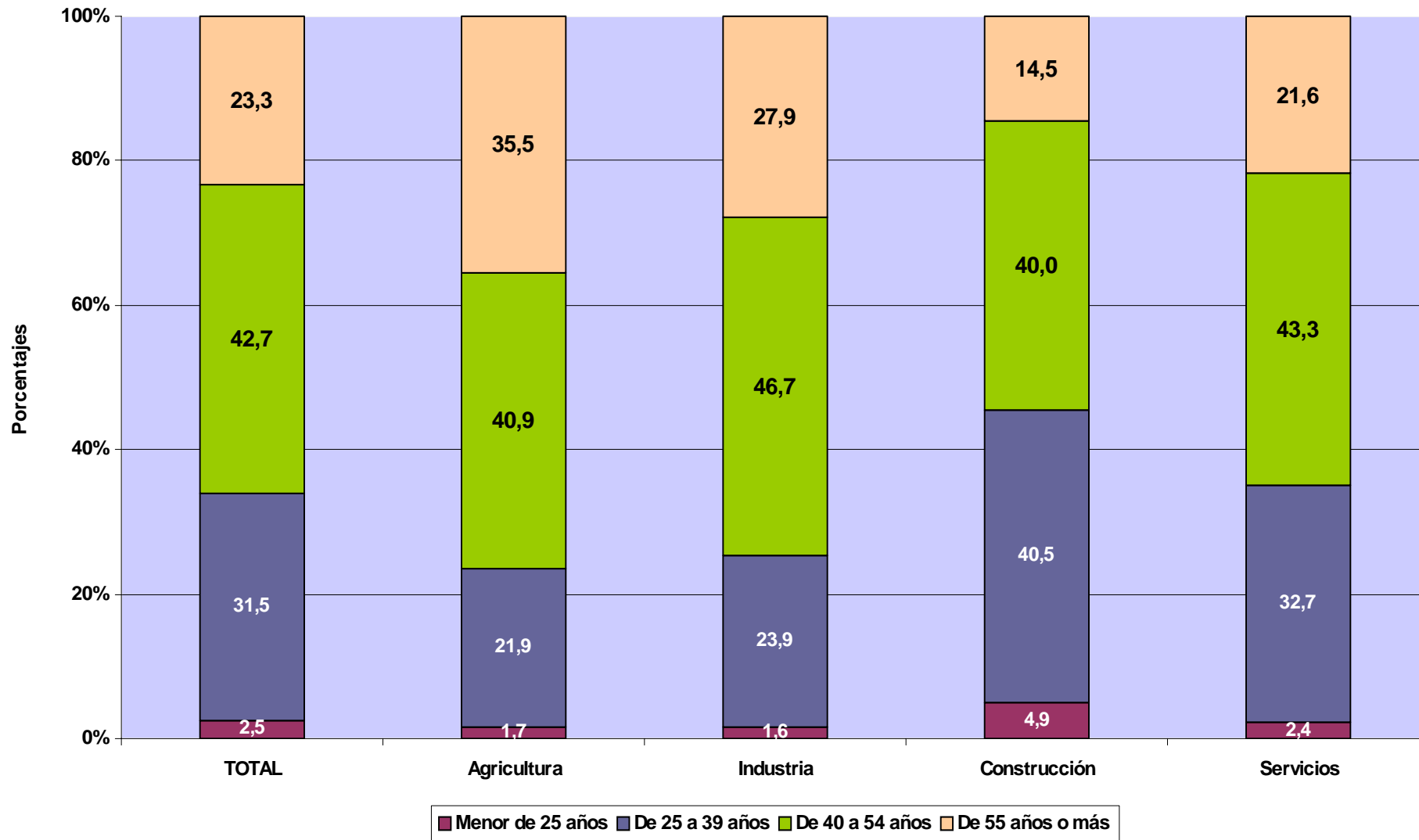

TRABAJADORES AUTÓNOMOS PROPIAMENTE DICHO

Según Nacionalidad

**TRABAJADORES AUTÓNOMOS, PROPIAMENTE DICHO, EN LA SEGURIDAD SOCIAL,
SEGUN LUGAR DE ORIGEN, POR EDAD**

30/06/2005

	<u>Total</u>	<u>España</u>	<u>Extranjero</u>
Total	2.208.928	2.112.116	96.812
MENOR DE 25 AÑOS	55.953	53.018	2.935
DE 25 A 39 AÑOS	695.934	653.156	42.778
DE 40 A 54 AÑOS	942.877	902.958	39.919
DE 55 AÑOS O MAS	514.164	502.984	11.180

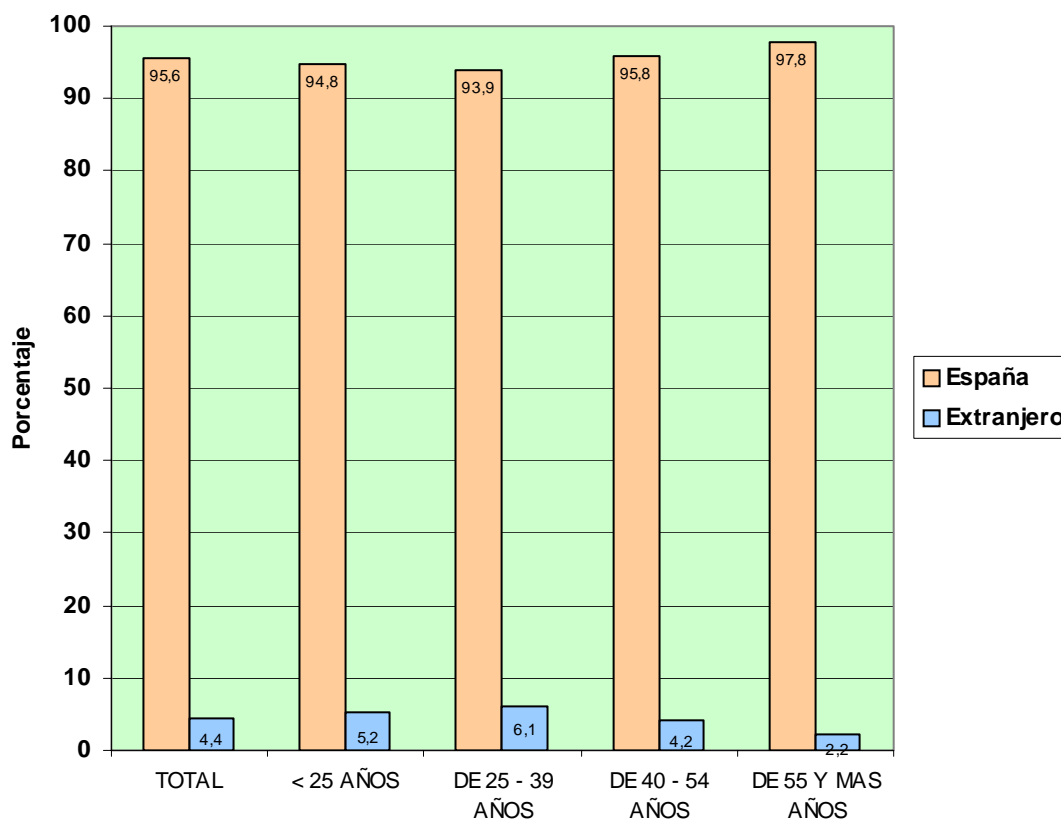

TRABAJADORES AUTÓNOMOS, PROPIAMENTE DICHO, EN LA SEGURIDAD SOCIAL, SEGÚN NACIONALIDAD, POR COMUNIDAD AUTÓNOMA Y PROVINCIA

30/06/2005

<u>Com. Autónoma / Provincia</u>	<u>Total</u>	<u>España</u>	<u>Extranjero</u>
Total	2.208.928	2.112.116	96.812
ANDALUCIA	342.588	326.680	15.908
ALMERIA	42.433	40.453	1.980
CÁDIZ	39.709	38.451	1.258
CORDOBA	34.415	34.097	318
GRANADA	41.283	39.584	1.699
HUELVA	18.638	18.221	417
JAÉN	29.487	29.221	266
MÁLAGA	66.099	57.325	8.774
SEVILLA	70.524	69.328	1.196
ARAGON	85.128	82.893	2.235
HUESCA	24.584	24.173	411
TERUEL	13.716	13.549	167
ZARAGOZA	46.828	45.171	1.657
ASTURIAS	60.656	59.932	724
ASTURIAS	60.656	59.932	724
BALEARES	53.846	46.633	7.213
BALEARES	53.846	46.633	7.213
CANARIAS	82.714	72.251	10.463
LAS PALMAS	44.429	38.936	5.493
S.C.TENERIFE	38.285	33.315	4.970
CANTABRIA	33.050	32.430	620
CANTABRIA	33.050	32.430	620
CASTILLA LA MANCHA	102.365	100.904	1.461
ALBACETE	17.864	17.628	236
CIUDAD REAL	26.267	25.994	273
CUENCA	16.349	16.236	113
GUADALAJARA	9.259	9.008	251
TOLEDO	32.626	32.038	588
CASTILLA Y LEON	162.473	160.440	2.033
ÁVILA	13.262	13.128	134
BURGOS	22.442	22.093	349
LEÓN	31.169	30.825	344
PALENCIA	11.889	11.824	65
SALAMANCA	21.715	21.410	305
SEGOVIA	11.930	11.621	309
SORIA	7.230	7.162	68
VALLADOLID	25.577	25.256	321
ZAMORA	17.259	17.121	138
CATALUÑA	369.220	352.127	17.093
BARCELONA	251.540	239.787	11.753
GERONA	48.739	45.812	2.927
LERIDA	30.717	30.090	627
TARRAGONA	38.224	36.438	1.786
COM. VALENCIANA	217.403	202.567	14.836
ALICANTE	81.182	71.527	9.655
CASTELLÓN	29.769	28.506	1.263
VALENCIA	106.452	102.534	3.918
EXTREMADURA	59.396	58.667	729
BADAJOS	35.565	35.072	493
CÁCERES	23.831	23.595	236
GALICIA	182.487	180.192	2.295
LA CORUÑA	71.187	70.415	772
LUGO	36.914	36.680	234
ORENSE	21.518	21.170	348
PONTEVEDRA	52.868	51.927	941
MADRID	229.816	214.835	14.981
MADRID	229.816	214.835	14.981
MURCIA	66.874	64.681	2.193
MURCIA	66.874	64.681	2.193
NAVARRA	34.916	33.903	1.013
NAVARRA	34.916	33.903	1.013
PAIS VASCO	102.178	99.976	2.202
ÁLAVA	14.943	14.504	439
GUIPÚZCOA	36.893	36.052	841
VIZCAYA	50.342	49.420	922
RIOJA (LA)	19.160	18.690	470
RIOJA (LA)	19.160	18.690	470
CEUTA	2.372	2.264	108
CEUTA	2.372	2.264	108
MELILLA	2.286	2.051	235
MELILLA	2.286	2.051	235

**TRABAJADORES AUTÓNOMOS, PROPIAMENTE DICHO, EN LA SEGURIDAD SOCIAL,
SEGÚN NACIONALIDAD, POR COMUNIDAD AUTÓNOMA**

30/06/2005

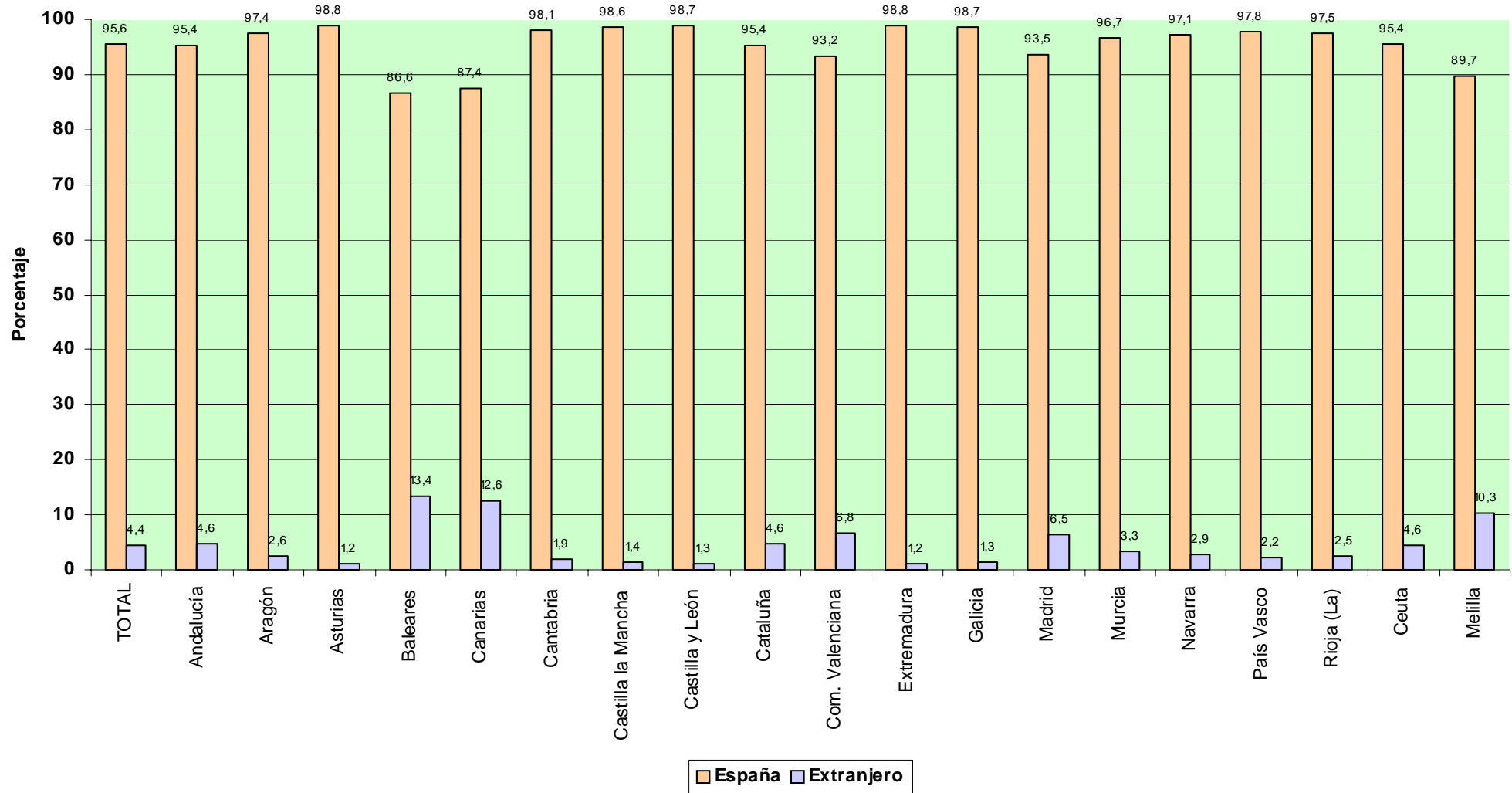

TRABAJADORES AUTÓNOMOS, PROPIAMENTE DICHO, EN LA SEGURIDAD SOCIAL, SEGUN NACIONALIDAD, POR SECTOR Y RAMA DE ACTIVIDAD

30/06/2005

Actividades Económica (CNAE93)

SECTORES		Total	España	Extranjero
Total		2.208.928	2.112.116	96.812
1.-	AGRICULTURA	349.480	347.924	1.556
2.-	INDUSTRIA	134.401	131.374	3.027
3.-	CONSTRUCCION	290.540	272.454	18.086
4.-	SERVICIOS	1.434.507	1.360.364	74.143
RAMAS				
Total		2.208.928	2.112.116	96.812
A, B	AGRICULTURA GANADERIA CAZA SILVICULTURA Y PESCA	349.480	347.924	1.556
01	AGRICULTURA, GANADERÍA, CAZA, Y ACTIV. RELACIONADAS	332.578	331.177	1.401
02	SILVICULTURA, EXPL. FORESTAL Y ACTIV. RELACIONADAS	1.493	1.370	123
05	PESCA, ACUICULTURA Y ACTIVIDADES RELACIONADAS	15.409	15.377	32
C	INDUSTRIAS EXTRACTIVAS	1.368	1.352	16
10	EXTRACC. Y AGLOM. DE ANTRACITA, HULLA, LIGNITO, ETC.	282	274	8
11	EXTRACC. DE CRUDOS DE PETRÓLEO Y GAS NATURAL	30	30	0
13	EXTRACCIÓN DE MINERALES METÁLICOS	67	67	0
14	EXTRAC. MINERALES NO METÁLICOS NI ENERGÉTICOS	989	981	8
D	INDUSTRIAS MANUFACTURERAS	132.566	129.563	3.003
15	IND. PRODUCTOS ALIMENTICIOS Y BEBIDAS	18.789	18.531	258
16	INDUSTRIA DEL TABACO	44	43	1
17	INDUSTRIA TEXTIL	5.347	5.232	115
18	IND. DE LA CONFECCIÓN Y LA PELETERÍA	10.252	9.398	854
19	PREPARACIÓN, CURTIDO Y ACABADO DEL CUERO, ETC.	2.678	2.651	27
20	IND. MADERA Y CORCHO EXCEP. MBLES, CEST. Y ESPARTO	16.379	16.262	117
21	INDUSTRIA DEL PAPEL	691	689	2
22	EDICIÓN. ARTES GRÁF. Y REPRODUC. SOPORTES GRABADOS	10.205	9.872	333
23	COQUERIAS, REF.DE PETROLEO Y TRAT.COMBUST.NUCLEARES	16	16	0
24	INDUSTRIA QUÍMICA	1.548	1.526	22
25	FABR. PRODUCTOS CAUCHO Y MATERIAS PLÁSTICAS	1.685	1.661	24
26	FABRIC. OTROS PRODUCTOS MINERALES NO METÁLICOS	6.538	6.465	73
27	FABRIC. PRODUCTOS BÁSICOS DE HIERRO,ACERO Y FERROAL.	914	903	11
28	FABRIC. PROD. METÁL. EXCEPTO MAQUINARIA Y EQUIPO	22.696	22.467	229
29	IND. CONSTRUC. MAQUINARIA Y EQUIPO MECÁNICO	5.785	5.688	97
30	FABRIC. MÁQUINAS DE OFICINA Y EQUIPOS INFORMÁTICOS	433	424	9
31	FABRIC. MAQUINARIA Y MATERIAL ELÉCTRICO	6.239	6.184	55
32	FABRIC. MATERIAL ELECTRÓN. FABRIC. EQUIPO RADIO, TV,	379	370	9
33	FABRIC. EQUIPO E INSTRUM. MÉDICO-QUIRÚRG., ETC.	2.975	2.886	89
34	FABRIC. VEHÍCULOS MOTOR Y REMOLQUES , ETC.	696	692	4
35	FABRIC. OTRO MATERIAL DE TRANSPORTE	1.186	813	373
36	FABRIC. MUEBLES; OTRAS INDUSTRIAS MANUFACTURERAS	16.911	16.616	295
37	RECICLAJE	180	174	6
E	PRODUCCION Y DISTRIB. ENERGIA ELECTR., GAS Y AGUA	467	459	8
40	PROD. Y DISTRIB. DE ENERGÍA ELÉCTRICA, GAS, ETC.	231	226	5
41	CAPTACIÓN, DEPURACIÓN Y DISTRIBUCIÓN DE AGUA	236	233	3
F	CONSTRUCCION	290.540	272.454	18.086
45	CONSTRUCCIÓN	290.540	272.454	18.086
G, H	COMERCIO Y HOSTELERIA	817.038	772.762	44.276
50	VENTA, MANTENMTO. Y REPARACION VEHÍCULOS	46.867	45.930	937
51	COMERCIO AL POR MAYOR E INTERMEDIARIOS COMERCIO	93.233	88.982	4.251
52	COMERCIO AL POR MENOR EXCEPTO VEHÍCULOS MOTOR	466.550	444.041	22.509
55	HOSTELERÍA	210.388	193.809	16.579
I	TRANSPORTE, ALMACENAMIENTO Y COMUNICACIONES	183.242	179.849	3.393
60	TPTE. TERRESTRE, TPTE. POR TUBERÍAS	173.184	171.496	1.688
61	TPTE. MARÍTIMO DE CABOTAJE Y POR VÍAS NAVEGACIÓN	90	74	16
62	TPTE. AÉREO Y ESPACIAL	72	70	2
63	ACTIVID. ANEXAS A LOS TPTES., ACTIVIDAD AGENCIAS VIAJE	5.801	5.247	554
64	CORREOS Y TELECOMUNICACIONES	4.095	2.962	1.133
J	INTERMEDIACION FINANCIERA	32.372	31.704	668
65	INTERM. FINANC. EXCEPTO SEGUROS Y PLANES PENSIONES	549	524	25
66	SEGUROS Y PLANES PENSIONES EXCEPTO S.S. OBLIGATORIA	3.838	3.809	29
67	ACTIV. AUXILIARES A LA INTERMEDIACION FINANCIERA	27.985	27.371	614
K	ACTIV. INMOBILIARIAS Y DE ALQUILER,SERV. EMPRESARIALES	186.432	172.565	13.867
70	ACTIVIDADES INMOBILIARIAS	21.638	18.661	2.977
71	ALQUILER MAQU.Y EQUIPO SIN OPERARIO EFECTOS PERS.	9.527	9.030	497
72	ACTIVIDADES INFORMÁTICAS	11.685	10.744	941
73	INVESTIGACIÓN Y DESARROLLO	4.526	4.420	106
74	OTRAS ACTIVIDADES EMPRESARIALES	138.590	129.250	9.340
75	ADMÓN. PÚBLICA, DEFENSA Y SEG. SOCIAL	466	460	6
M,N,O	EDUCACION, ACTIV. SANITARIAS, VETERINARIAS Y SOCIALES	215.423	203.484	11.939
80	EDUCACIÓN	32.704	29.686	3.018
85	ACTIV. SANITARIAS Y VETERINARIAS. SERVICIOS SOCIALES.	51.319	48.629	2.690
90	ACTIVIDADES DE SANEAMIENTO PÚBLICO	1.012	957	55
91	ACTIVIDADES ASOCIATIVAS	4.688	4.560	128
92	ACTIV. RECREATIVAS, CULTURALES Y DEPORTIVAS	39.436	36.767	2.669
93	ACTIV. DIVERSAS DE SERVICIOS PERSONALES	84.631	81.356	3.275
95	SERVICIO DOMÉSTICO	276	246	30
99	OTROS SERVICIOS	1.357	1.283	74

TRABAJADORES AUTÓNOMOS. PROPIAMENTE DICHO, EN LA SEGURIDAD SOCIAL, SEGÚN NACIONALIDAD, POR SECTOR

30/06/2005

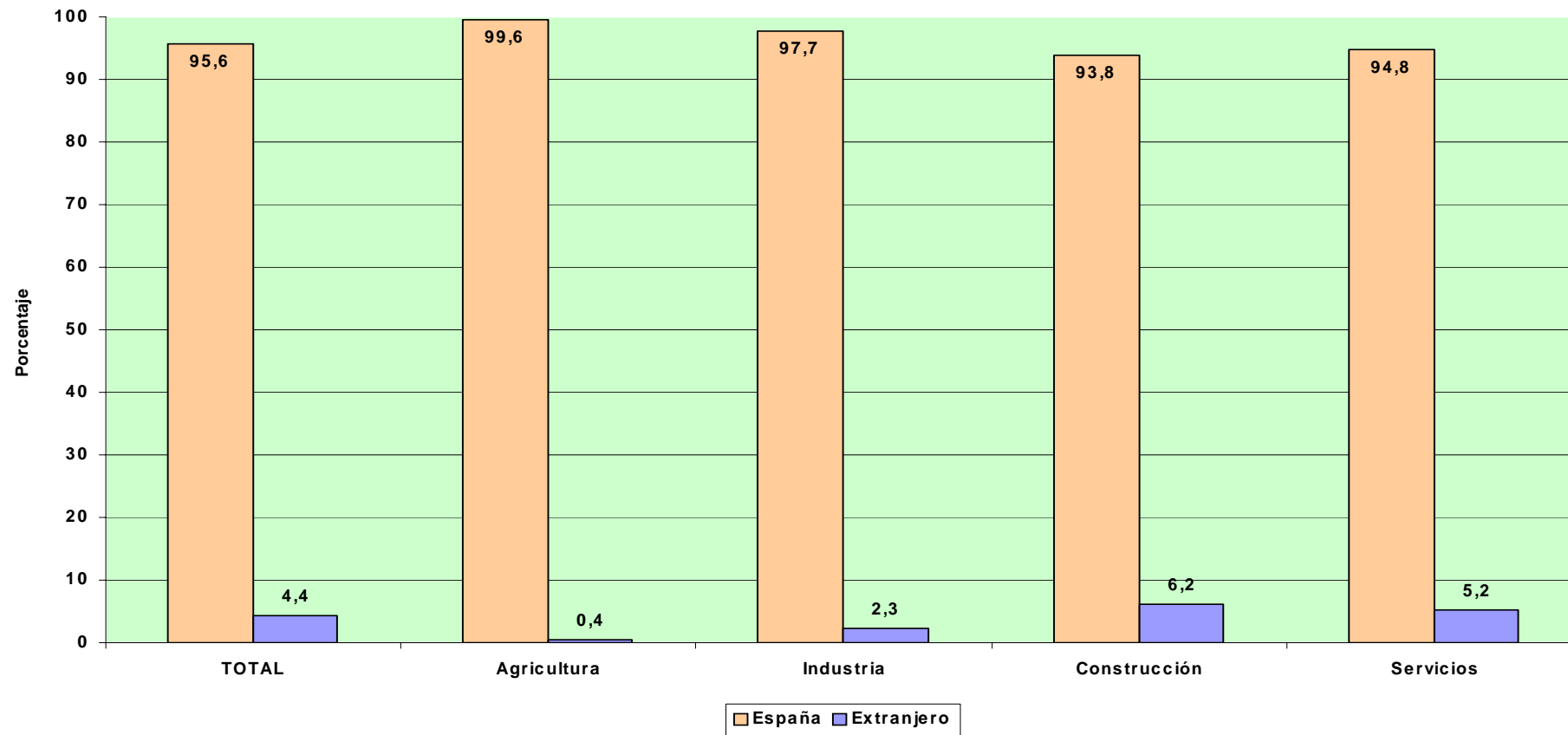

TRABAJADORES AUTÓNOMOS PROPIAMENTE DICHO

Según Base de Cotización

TRABAJADORES AUTÓNOMOS, PROPIAMENTE DICHO, EN LA SEGURIDAD SOCIAL, SEGÚN BASE DE COTIZACION, POR SEXO

Base mínima : 770,40 €
30/06/2005

	Total	Reducida	Base mínima	Entre B.mínima y 1,5 B.mínima	Entre 1,5 y 2 B.mínima	Entre 2 y 3 B.mínima	Más de 3 veces B.mínima
Total	2.208.928	292.398	1.219.635	540.886	129.097	14.754	12.158
VARONES	1.522.025	183.733	847.753	358.375	109.336	12.536	10.292
MUJERES	686.903	108.665	371.882	182.511	19.761	2.218	1.866

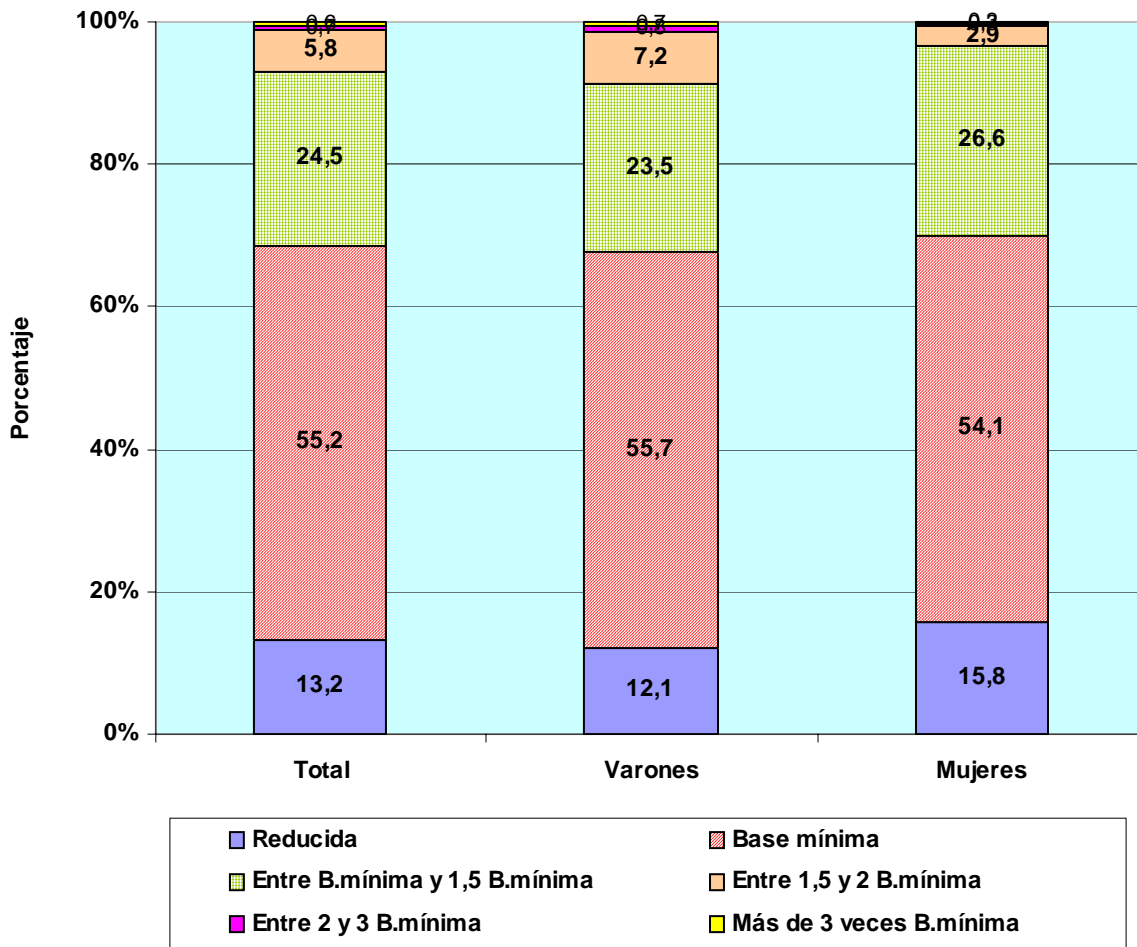

TRABAJADORES AUTÓNOMOS, PROPIAMENTE DICHO, EN LA SEGURIDAD SOCIAL, SEGÚN BASE DE COTIZACION, POR EDAD

Base mínima 770,40 €
30/06/2005

	Total	Reducida	Base mínima	Entre B.mínima y 1,5 B.mínima	Entre 1,5 y 2 B.mínima	Entre 2 y 3 B.mínima	Más de 3 veces B.mínima
Total	2.208.928	292.398	1.219.635	540.886	129.097	14.754	12.158
MENOR DE 25 AÑOS	55.953	15.783	39.173	914	66	11	6
DE 25 A 39 AÑOS	695.934	80.753	600.391	10.602	2.848	780	560
DE 40 A 54 AÑOS	942.877	102.166	573.988	205.940	42.758	10.354	7.671
DE 55 AÑOS O MAS	514.164	93.696	6.083	323.430	83.425	3.609	3.921

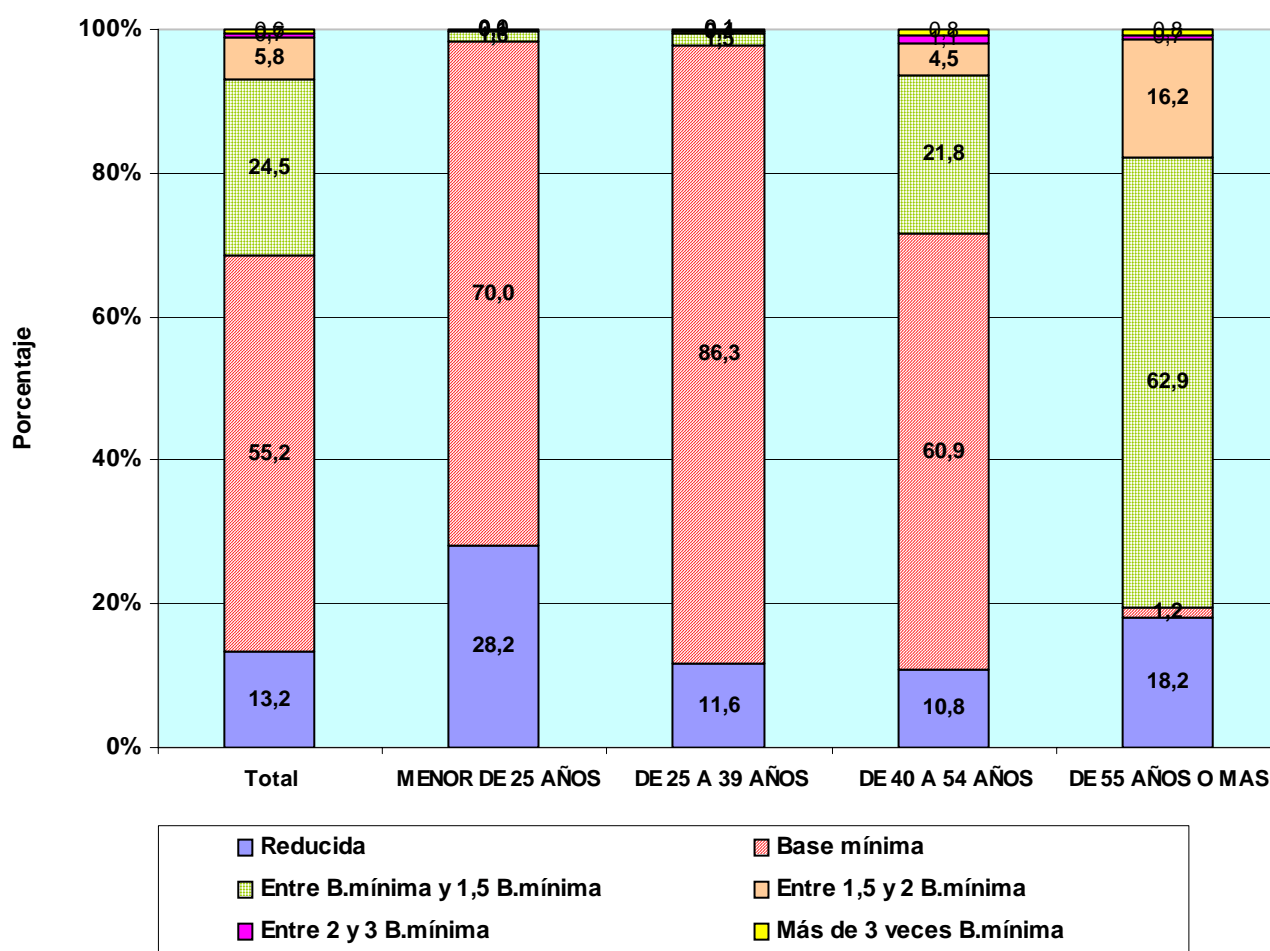

TRABAJADORES AUTÓNOMOS, PROPIAMENTE DICHO, EN LA SEGURIDAD SOCIAL, SEGÚN BASE DE COTIZACIÓN, POR NACIONALIDAD

Base mínima: 770,40 €
30/06/2005

	Total	Reducida	Base mínima	Entre B.mínima y 1,5 B.mínima	Entre 1,5 y 2 B.mínima	Entre 2 y 3 B.mínima	Más de 3 veces B.mínima
Total	2.208.928	292.398	1.219.635	540.886	129.097	14.754	12.158
ESPAÑA	2.112.116	288.574	1.146.455	521.980	128.395	14.674	12.038
EXTRANJERO	96.812	3.824	73.180	18.906	702	80	120

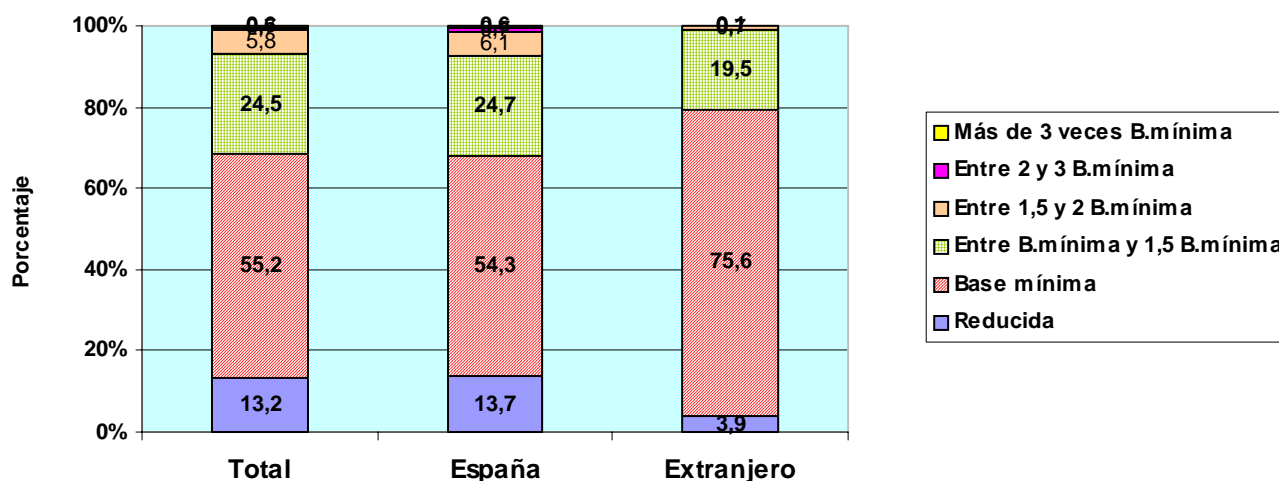

TRABAJADORES AUTÓNOMOS, PROPIAMENTE DICHO, EXTRANJEROS SEGÚN BASE DE COTIZACIÓN, POR CONTINENTE

	Total	Reducida	Base mínima	Entre B.mínima y 1,5 B.mínima	Entre 1,5 y 2 B.mínima	Entre 2 y 3 B.mínima	Más de 3 veces B.mínima
Total	96.812	3.824	73.180	18.906	702	80	120
EUROPA UE	49.966	1.633	34.585	13.061	524	63	100
EUROPA RESTO	5.293	333	4.280	646	26	3	5
AFRICA	13.281	456	11.360	1.446	17	2	0
AMERICA CENTRAL	1.176	66	963	143	4	0	0
AMERICA DEL NORTE	1.351	55	894	365	33	1	3
AMERICA DEL SUR	12.817	756	10.335	1.659	59	5	3
ASIA	12.403	501	10.455	1.409	29	4	5
OCEANIA	182	9	133	37	1	0	2
DESCONOCIDO	343	15	175	140	9	2	2

TRABAJADORES AUTÓNOMOS, PROPIAMENTE DICHO, EN LA SEGURIDAD SOCIAL, SEGÚN BASE DE COTIZACIÓN, POR ANTIGÜEDAD

Base mínima: 770,40 €

30/06/2005

	Total	Reducida	Base mínima	Entre B.mínima y 1,5 B.mínima	Entre 1,5 y 2 B.mínima	Entre 2 y 3 B.mínima	Más de 3 veces B.mínima
Total	2.208.928	292.398	1.219.635	540.886	129.097	14.754	12.158
Menos de 6 mes	133.299	224	115.487	15.363	1.555	273	397
De 6 a 11 meses	105.947	15.212	76.151	12.478	1.448	266	392
De 1 a 3 años	344.757	58.726	233.406	42.782	5.529	1.008	3.306
De 3 a 5 años	221.600	24.642	156.924	34.038	4.526	665	805
5 años y más	1.403.325	193.594	637.667	436.225	116.039	12.542	7.258

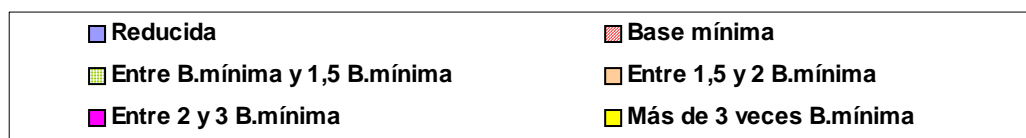
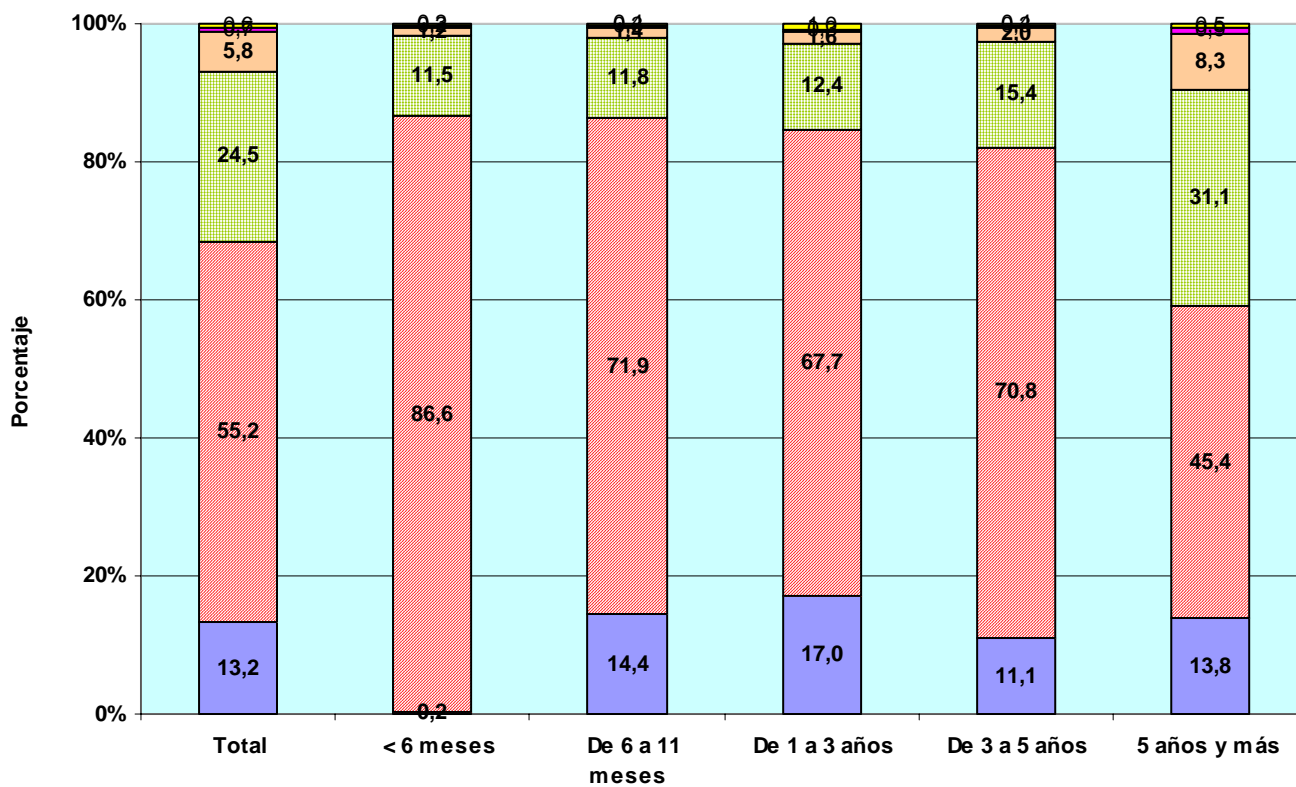

**TRABAJADORES AUTÓNOMOS, PROPIAMENTE DICHO, EN LA SEGURIDAD SOCIAL,
SEGÚN BASE DE COTIZACIÓN, POR COMUNIDAD AUTÓNOMA Y PROVINCIA**

Base mínima: 770,40 €

30/06/2005

Com. Autónoma / Provincia

	Total	Reducida	Base mínima	Entre B.mínima y 1,5 B.mínima	Entre 1,5 y 2 B.mínima	Entre 2 y 3 B.mínima	Más de 3 veces B.mínima
Total	2.208.928	292.398	1.219.635	540.886	129.097	14.754	12.158
ANDALUCIA	342.588	42.012	207.072	77.845	13.337	1.223	1.099
ALMERIA	42.433	14.417	19.784	7.085	997	74	76
CÁDIZ	39.709	4.077	24.256	9.864	1.283	101	128
CORDOBA	34.415	4.360	20.856	7.894	1.110	93	102
GRANADA	41.283	5.005	25.732	8.291	1.969	151	135
HUELVA	18.638	2.548	11.011	4.367	605	47	60
JAÉN	29.487	3.221	18.579	6.692	849	87	59
MÁLAGA	66.099	3.467	41.645	17.103	3.368	304	212
SEVILLA	70.524	4.917	45.209	16.549	3.156	366	327
ARAGON	85.128	11.961	46.075	18.783	6.910	858	541
HUESCA	24.584	1.899	14.768	6.158	1.403	216	140
TERUEL	13.716	4.321	6.273	2.209	802	71	40
ZARAGOZA	46.828	5.741	25.034	10.416	4.705	571	361
ASTURIAS	60.656	15.611	26.736	12.041	4.994	873	401
ASTURIAS	60.656	15.611	26.736	12.041	4.994	873	401
BALEARES	53.846	3.295	31.143	16.286	2.676	244	202
BALEARES	53.846	3.295	31.143	16.286	2.676	244	202
CANARIAS	82.714	5.331	50.135	24.913	1.894	204	237
LAS PALMAS	44.429	2.238	27.615	12.853	1.386	176	161
S.C.TENERIFE	38.285	3.093	22.520	12.060	508	28	76
CANTABRIA	33.050	6.977	16.809	6.661	2.193	252	158
CANTABRIA	33.050	6.977	16.809	6.661	2.193	252	158
CASTILLA LA MANCHA	102.365	20.435	57.248	21.752	2.539	235	156
ALBACETE	17.864	3.359	10.139	3.881	430	29	26
CIUDAD REAL	26.267	4.467	15.330	5.568	792	70	40
CUENCA	16.349	5.848	7.499	2.802	175	15	10
GUADALAJARA	9.259	1.561	5.299	1.884	446	41	28
TOLEDO	32.626	5.200	18.981	7.617	696	80	52
CASTILLA Y LEON	162.473	39.811	78.088	36.080	7.473	580	441
ÁVILA	13.262	3.144	6.571	3.110	390	21	26
BURGOS	22.442	5.412	10.382	5.084	1.421	79	64
LEÓN	31.169	9.818	13.057	6.078	1.910	197	109
PALENCIA	11.889	2.238	6.386	2.708	489	39	29
SALAMANCA	21.715	6.018	10.125	4.887	599	37	49
SEGOVIA	11.930	2.731	6.014	2.667	455	47	16
SORIA	7.230	1.625	3.344	1.686	523	28	24
VALLADOLID	25.577	3.355	14.393	6.436	1.215	89	89
ZAMORA	17.259	5.470	7.816	3.424	471	43	35
CATALUÑA	369.220	27.720	206.440	99.369	29.452	3.327	2.912
BARCELONA	251.540	9.891	145.002	68.994	22.651	2.623	2.379
GERONA	48.739	3.852	27.367	13.309	3.419	482	310
LERIDA	30.717	8.037	13.966	7.169	1.364	99	82
TARRAGONA	38.224	5.940	20.105	9.897	2.018	123	141
COM. VALENCIANA	217.403	18.766	130.531	54.039	11.730	1.295	1.042
ALICANTE	81.182	6.259	50.570	19.852	3.668	442	391
CASTELLÓN	29.769	3.521	16.495	7.444	1.928	215	166
VALENCIA	106.452	8.986	63.466	26.743	6.134	638	485
EXTREMADURA	59.396	13.569	31.979	12.876	810	95	67
BADAJOS	35.565	8.103	19.138	7.819	413	49	43
CÁCERES	23.831	5.466	12.841	5.057	397	46	24
GALICIA	182.487	54.061	69.663	50.053	7.616	655	439
LA CORUÑA	71.187	19.229	27.759	20.421	3.297	299	182
LUGO	36.914	19.881	10.608	5.405	881	83	56
ORENSE	21.518	5.535	9.090	5.721	1.077	57	38
PONTEVEDRA	52.868	9.416	22.206	18.506	2.361	216	163
MADRID	229.816	8.495	138.777	62.528	15.731	1.741	2.544
MADRID	229.816	8.495	138.777	62.528	15.731	1.741	2.544
MURCIA	66.874	7.882	39.976	14.197	3.984	517	318
MURCIA	66.874	7.882	39.976	14.197	3.984	517	318
NAVARRA	34.916	4.459	18.142	6.681	4.639	653	342
NAVARRA	34.916	4.459	18.142	6.681	4.639	653	342
PAIS VASCO	102.178	7.853	58.495	21.321	11.466	1.871	1.172
ÁLAVA	14.943	2.442	7.605	2.817	1.628	291	160
GUIPÚZCOA	36.893	2.501	20.938	7.637	4.575	773	469
VIZCAYA	50.342	2.910	29.952	10.867	5.263	807	543
RIOJA (LA)	19.160	4.043	9.174	4.298	1.489	100	56
RIOJA (LA)	19.160	4.043	9.174	4.298	1.489	100	56
CEUTA	2.372	71	1.553	603	93	27	25
CEUTA	2.372	71	1.553	603	93	27	25
MELILLA	2.286	46	1.599	560	71	4	6
MELILLA	2.286	46	1.599	560	71	4	6

TRABAJADORES AUTÓNOMOS, PROPIAMENTE DICHO, EN LA SEGURIDAD SOCIAL, SEGÚN BASE DE COTIZACIÓN, POR COMUNIDAD AUTÓNOMA

Base mínima: 770,40 €
30/06/2005

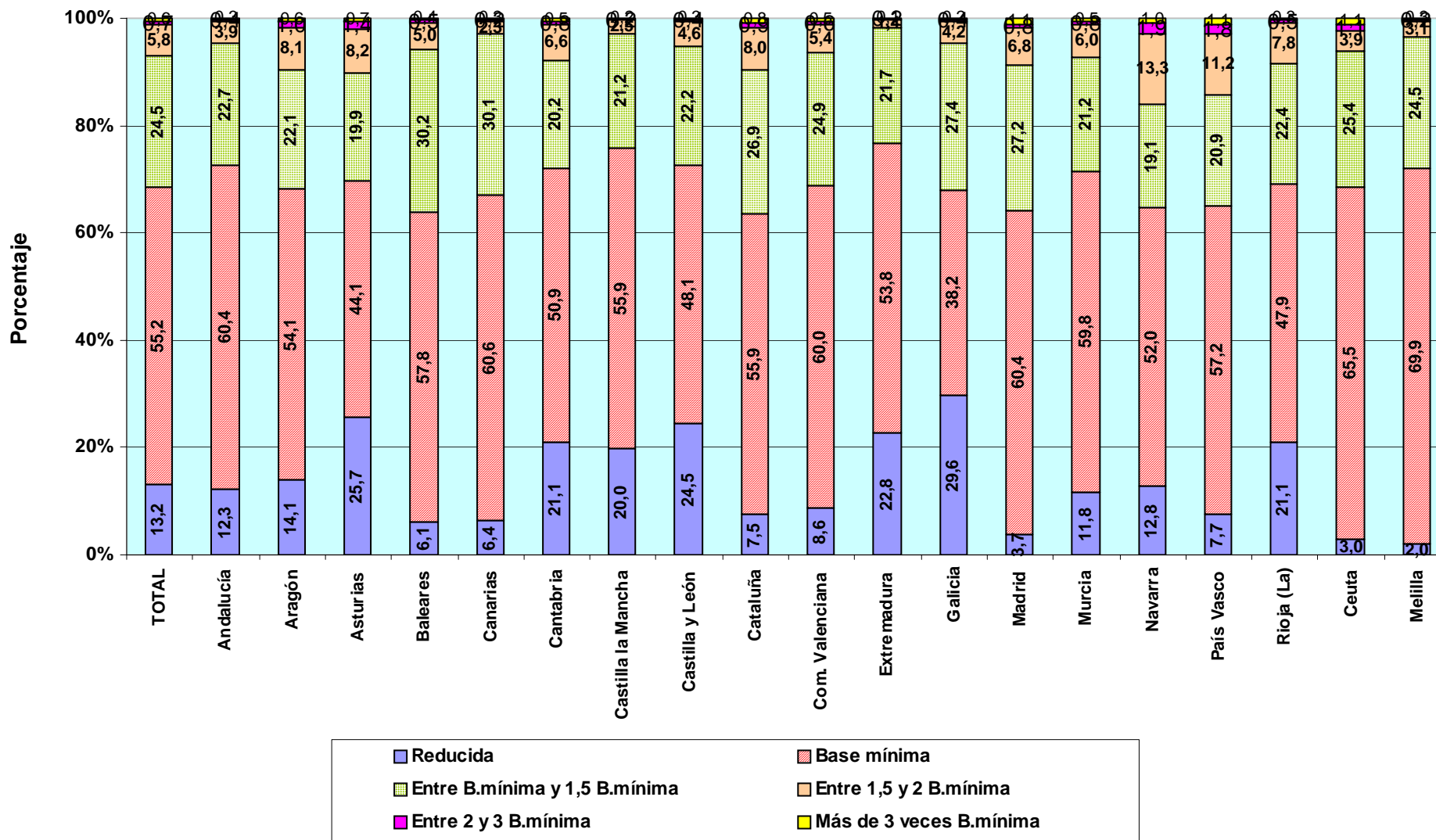

TRABAJADORES AUTÓNOMOS, PROPIAMENTE DICHO, EN LA SEGURIDAD SOCIAL, SEGÚN BASE DE COTIZACIÓN, POR SECTOR Y RAMA DE ACTIVIDAD

Base mínima: 770,40 €

30/06/2005

Actividades Económicas (CNAE93)

		Total	Reducida	Base mínima	Entre B.mínima y 1,5 B.mínima	Entre 1,5 y 2 B.mínima	Entre 2 y 3 B.mínima	Más de 3 veces B.mínima
SECTORES		(A)	(B)	(C)	(D)	(E)	(F)	
Total		2.208.928	292.398	1.219.635	540.886	129.097	14.754	12.158
1.-AGRICULTURA		349.480	241.616	61.169	38.904	7.409	223	159
2.-INDUSTRIA		134.401	1.738	71.430	43.917	14.445	1.795	1.076
3.-CONSTRUCCION		290.540	8.712	201.709	58.899	18.230	2.093	897
4.-SERVICIOS		1.434.507	40.332	885.327	399.166	89.013	10.643	10.026
RAMAS		Total	(A)	(B)	(C)	(D)	(E)	(F)
Total		2.208.928	292.398	1.219.635	540.886	129.097	14.754	12.158
A, B	AGRICULTURA GANADERIA CAZA SILVICULTURA Y PESCA	349.480	241.616	61.169	38.904	7.409	223	159
01	AGRICULTURA, GANADERÍA, CAZA, Y ACTIV. RELACIONADAS	332.578	241.569	59.990	24.440	6.208	216	155
02	SILVICULTURA, EXPL. FORESTAL Y ACTIV. RELACIONADAS	1.493	40	1.118	265	63	5	2
05	PESCA, ACUICULTURA Y ACTIVIDADES RELACIONADAS	15.409	7	61	14.199	1.138	2	2
C	INDUSTRIAS EXTRACTIVAS	1.368	6	780	404	131	25	22
10	EXTRACC. Y AGLOM. DE ANTRACITA, HULLA, LIGNITO, ETC.	282	1	170	80	21	6	4
11	EXTRACC. DE CRUDOS DE PETRÓLEO Y GAS NATURAL	30	0	19	8	1	1	1
13	EXTRACCIÓN DE MINERALES METÁLICOS	67	0	38	18	7	0	4
14	EXTRAC. MINERALES NO METÁLICOS NI ENERGÉTICOS	989	5	553	298	102	18	13
D	INDUSTRIAS MANUFACTURERAS	132.566	1.728	70.422	43.321	14.280	1.767	1.048
15	IND. PRODUCTOS ALIMENTICIOS Y BEBIDAS	18.789	142	9.427	7.342	1.618	167	93
16	INDUSTRIA DEL TABACO	44	1	26	13	4	0	0
17	INDUSTRIA TEXTIL	5.347	53	2.610	2.026	500	75	83
18	IND. DE LA CONFECCIÓN Y LA PELETERÍA	10.252	164	5.355	3.913	719	62	39
19	PREPARACIÓN, CURTIDO Y ACABADO DEL CUERO, ETC.	2.678	43	1.533	826	250	20	6
20	IND. MADERA Y CORCHO EXCEP. MBLES, CEST. Y ESPARTO	16.379	96	7.752	6.262	2.047	153	69
21	INDUSTRIA DEL PAPEL	691	10	358	202	89	18	14
22	EDICIÓN. ARTES GRÁF. Y REPRODUC. SOPORTES GRABADOS	10.205	290	6.419	2.457	826	127	86
23	COQUERIAS, REF.DE PETROLEO Y TRAT.COMBUST.NUCLEARES	16	0	6	8	2	0	0
24	INDUSTRIA QUÍMICA	1.548	14	747	476	202	54	55
25	FABR. PRODUCTOS CAUCHO Y MATERIAS PLÁSTICAS	1.685	18	917	456	211	36	47
26	FABRIC. OTROS PRODUCTOS MINERALES NO METÁLICOS	6.538	79	3.669	2.029	649	78	34
27	FABRIC. PRODUCTOS BÁSICOS DE HIERRO,ACERO Y FERROAL.	914	5	446	288	123	27	25
28	FABRIC. PROD. METÁL. EXCEPTO MAQUINARIA Y EQUIPO	22.696	338	12.412	6.229	3.039	447	231
29	IND. CONSTRUCC. MAQUINARIA Y EQUIPO MECÁNICO	5.785	84	2.951	1.627	860	160	103
30	FABRIC. MÁQUINAS DE OFICINA Y EQUIPOS INFORMÁTICOS	433	31	302	68	21	6	5
31	FABRIC. MAQUINARIA Y MATERIAL ELÉCTRICO	6.239	23	2.815	2.243	989	121	48
32	FABRIC. MATERIAL ELECTRÓN. FABRIC. EQUIPO RADIO, TV,	379	4	228	99	34	7	7
33	FABRIC. EQUIPO E INSTRUM. MÉDICO-QUIRÚRG., ETC.	2.975	56	1.947	621	284	39	28
34	FABRIC. VEHÍCULOS MOTOR Y REMOLQUES , ETC.	696	7	310	233	124	10	12
35	FABRIC. OTRO MATERIAL DE TRANSPORTE	1.186	14	758	321	81	9	3
36	FABRIC. MUEBLES; OTRAS INDUSTRIAS MANUFACTURERAS	16.911	254	9.306	5.542	1.601	149	59
37	RECICLAJE	180	2	128	40	7	2	1
E	PRODUCCION Y DISTRIB. ENERGIA ELECTR., GAS Y AGUA	467	4	228	192	34	3	6
40	PROD. Y DISTRIB. DE ENERGÍA ELÉCTRICA, GAS, ETC.	231	2	114	88	21	1	5
41	CAPTACIÓN, DEPURACIÓN Y DISTRIBUCIÓN DE AGUA	236	2	114	104	13	2	1
F	CONSTRUCCION	290.540	8.712	201.709	58.899	18.230	2.093	897
45	CONSTRUCCIÓN	290.540	8.712	201.709	58.899	18.230	2.093	897
G, H	COMERCIO Y HOSTELERIA	817.038	17.637	483.686	258.903	48.901	4.854	3.057
50	VENTA, MANTENMTO. Y REPARACION VEHÍCULOS	46.867	698	25.972	13.990	5.413	574	220
51	COMERCIO AL POR MAYOR E INTERMEDIARIOS COMERCIO	93.233	1.874	54.603	25.723	8.800	1.204	1.029
52	COMERCIO AL POR MENOR EXCEPTO VEHÍCULOS MOTOR	466.550	10.167	271.198	155.554	25.784	2.401	1.446
55	HOSTELERÍA	210.388	4.898	131.913	63.636	8.904	675	362
I	TRANSPORTE, ALMACENAMIENTO Y COMUNICACIONES	183.242	2.481	110.476	50.439	17.903	1.467	476
60	TPTE. TERRESTRE, TPTE. POR TUBERÍAS	173.184	2.088	103.440	48.481	17.390	1.381	404
61	TPTE. MARÍTIMO DE CABOTAJE Y POR VÍAS NAVEGACIÓN	90	0	52	24	14	0	0
62	TPTE. AÉREO Y ESPACIAL	72	1	40	23	8	0	0
63	ACTIVIDAD. ANEXAS A LOS TPTE.S., ACTIVIDAD AGENCIAS VIAJE	5.801	177	3.705	1.416	363	76	64
64	CORREOS Y TELECOMUNICACIONES	4.095	215	3.239	495	128	10	8
J	INTERMEDIACION FINANCIERA	32.372	1.161	20.048	8.400	2.104	336	323
65	INTERM. FINANC. EXCEPTO SEGUROS Y PLANES PENSIONES	549	22	380	107	25	2	13
66	SEGUROS Y PLANES PENSIONES EXCEPTO S.S. OBLIGATORIA	3.838	42	1.931	1.330	429	61	45
67	ACTIV. AUXILIARES A LA INTERMEDIACION FINANCIERA	27.985	1.097	17.737	6.963	1.650	273	265
K	ACTIV. INMOBILIARIAS Y DE ALQUILER,SERV. EMPRESARIALES	186.432	9.441	123.782	35.640	10.254	2.321	4.994
70	ACTIVIDADES INMOBILIARIAS	21.638	760	12.949	6.182	1.304	190	253
71	ALQUILER MAQU.Y EQUIPO SIN OPERARIO EFECTOS PERS.	9.527	372	6.495	2.125	453	62	20
72	ACTIVIDADES INFORMÁTICAS	11.685	955	9.143	1.078	298	69	142
73	INVESTIGACIÓN Y DESARROLLO	4.526	579	3.418	384	96	18	31
74	OTRAS ACTIVIDADES EMPRESARIALES	138.590	6.766	91.526	25.710	8.077	1.976	4.535
75	ADMÓN. PÚBLICA, DEFENSA Y SEG. SOCIAL	466	9	251	161	26	6	13
M,N,O	EDUCACION, ACTIV. SANITARIAS, VETERINARIAS Y SOCIALES	215.423	9.612	147.335	45.784	9.851	1.665	1.176
80	EDUCACIÓN	32.704	1.213	21.035	7.694	1.969	531	262
85	ACTIV. SANITARIAS Y VETERINARIAS. SERVICIOS SOCIALES.	51.319	3.448	38.464	6.647	1.821	447	492
90	ACTIVIDADES DE SANEAMIENTO PÚBLICO	1.012	12	704	237	43	11	5
91	ACTIVIDADES ASOCIATIVAS	4.688	24	2.429	1.534	532	97	72
92	ACTIV. RECREATIVAS, CULTURALES Y DEPORTIVAS	39.436	1.538	25.847	9.309	2.168	319	255
93	ACTIV. DIVERSAS DE SERVICIOS PERSONALES	84.631	3.373	58.205	19.849	2.934	194	76
95	SERVICIO DOMÉSTICO	276	4	226	43	3	0	0
99	OTROS SERVICIOS	1.357	0	425	471	381	66	14

**TRABAJADORES AUTÓNOMOS, PROPIAMENTE DICHO, EN LA SEGURIDAD SOCIAL,
SEGÚN BASE DE COTIZACIÓN, POR SECTOR**

Base mínima: 770,40 €

30/06/2005

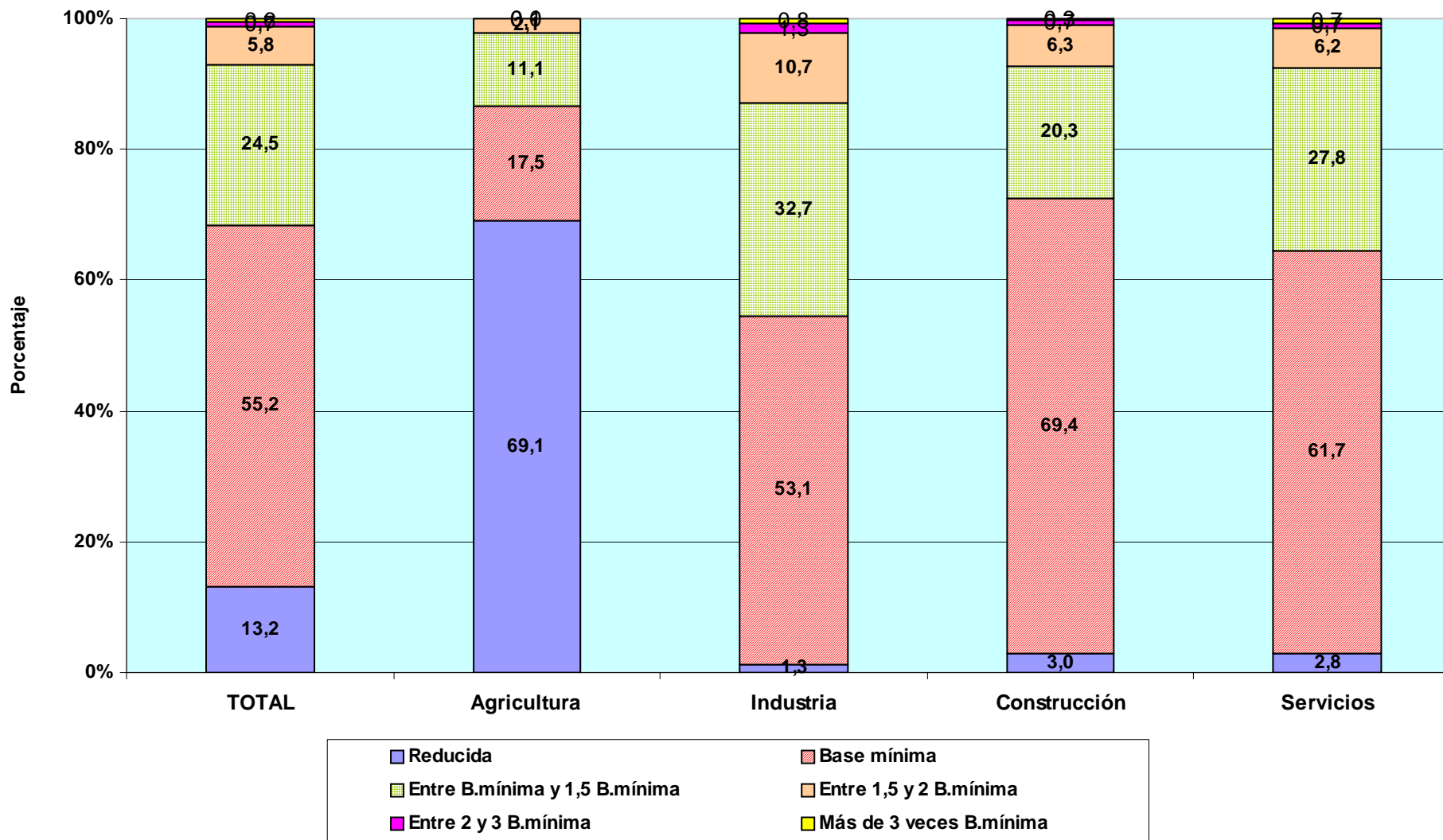

TRABAJADORES AUTÓNOMOS PROPIAMENTE DICHO

Según Antigüedad

TRABAJADORES AUTÓNOMOS, PROPIAMENTE DICHO, EN LA SEGURIDAD SOCIAL, SEGÚN ANTIGÜEDAD, POR SEXO

30/06/2005

	<u>Total</u>	<u>Menos de 6 meses</u>	<u>De 6 a 11 meses</u>	<u>De 1 a 3 años</u>	<u>De 3 a 5 años</u>	<u>5 años y más</u>
Total	2.208.928	133.299	105.947	344.757	221.600	1.403.325
VARONES	1.522.025	85.884	66.578	220.038	141.380	1.008.145
MUJERES	686.903	47.415	39.369	124.719	80.220	395.180

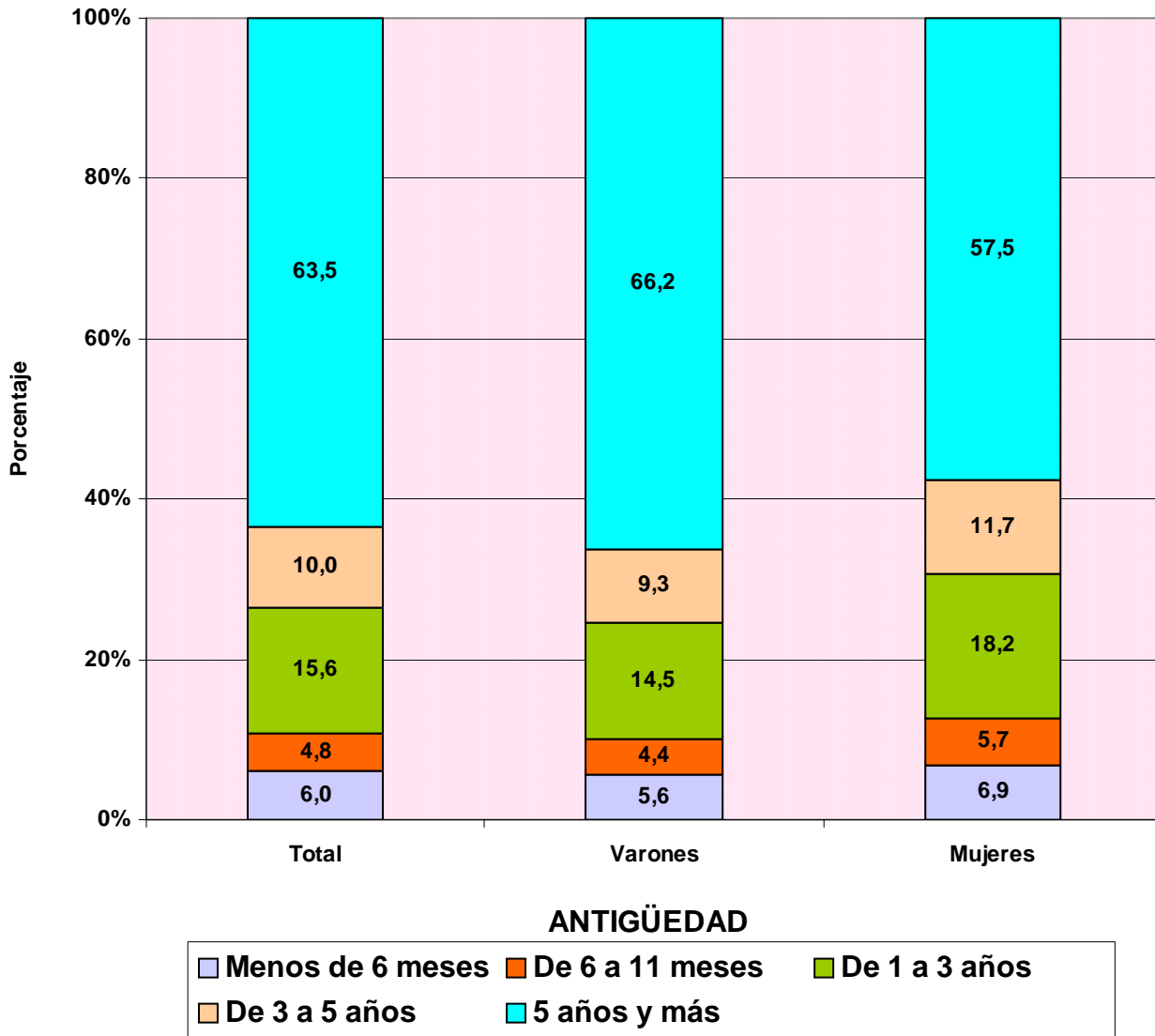

TRABAJADORES AUTÓNOMOS, PROPIAMENTE DICHO, EN LA SEGURIDAD SOCIAL, SEGÚN ANTIGÜEDAD, POR EDAD

30/06/2005

	<u>Total</u>	<u>Menos de 6 meses</u>	<u>De 6 a 11 meses</u>	<u>De 1 a 3 años</u>	<u>De 3 a 5 años</u>	<u>5 años y más</u>
Total	2.208.928	133.299	105.947	344.757	221.600	1.403.325
MENOR DE 25 AÑOS	55.953	14.200	9.940	22.706	6.790	2.317
DE 25 A 39 AÑOS	695.934	70.579	57.384	177.651	105.910	284.410
DE 40 A 54 AÑOS	942.877	39.502	31.473	112.158	81.173	678.571
DE 55 AÑOS O MAS	514.164	9.018	7.150	32.242	27.727	438.027

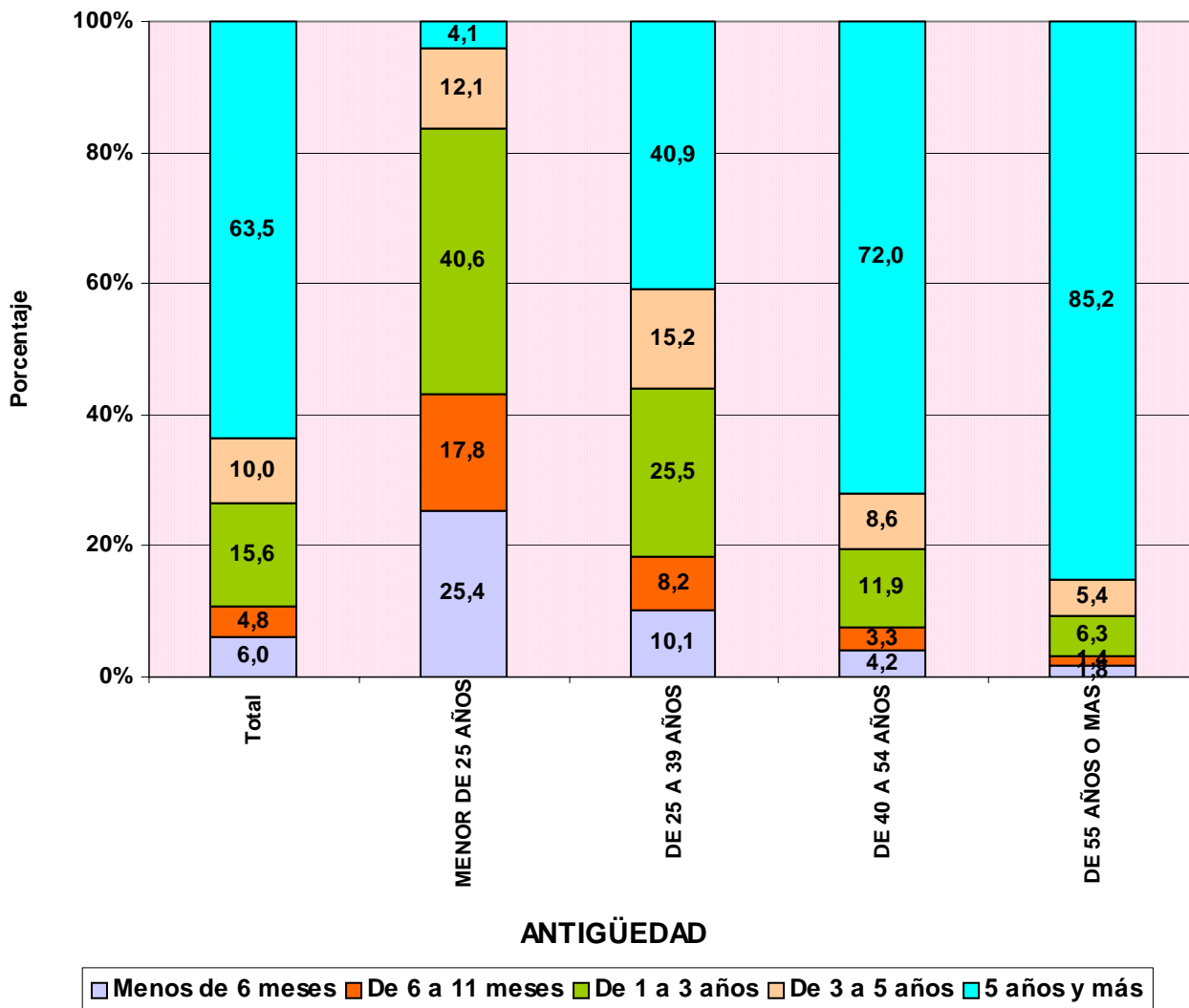

TRABAJADORES AUTÓNOMOS, PROPIAMENTE DICHO, EN LA SEGURIDAD SOCIAL, SEGÚN ANTIGÜEDAD, POR NACIONALIDAD

30/06/2005

	<u>Total</u>	<u>Menos de 6 meses</u>	<u>De 6 a 11 meses</u>	<u>De 1 a 3 años</u>	<u>De 3 a 5 años</u>	<u>5 años y más</u>
Total	2.208.928	133.299	105.947	344.757	221.600	1.403.325
ESPAÑA	2.112.116	113.639	92.721	314.544	208.384	1.382.828
EXTRANJERO	96.812	19.660	13.226	30.213	13.216	20.497

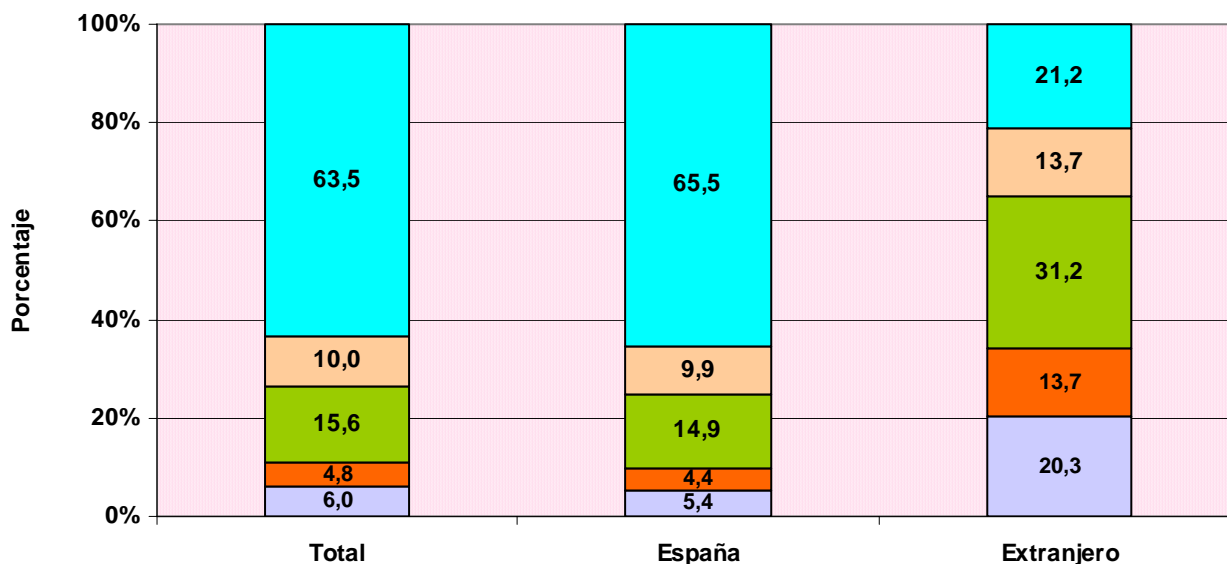

ANTIGÜEDAD

■ Menos de 6 meses
 ■ De 6 a 11 meses
 ■ De 1 a 3 años
 ■ De 3 a 5 años
 ■ 5 años y más

TRABAJADORES AUTÓNOMOS, PROPIAMENTE DICHO, EXTRANJEROS SEGÚN ANTIGÜEDAD, POR CONTINENTE

	<u>Total</u>	<u>Menos de 6 meses</u>	<u>De 6 a 11 meses</u>	<u>De 1 a 3 años</u>	<u>De 3 a 5 años</u>	<u>5 años y más</u>
Total	96.812	19.660	13.226	30.213	13.216	20.497
EUROPA UE	49.966	9.824	5.914	14.305	6.554	13.369
EUROPA RESTO	5.293	1.213	945	1.959	678	498
AFRICA	13.281	3.342	1.988	4.220	1.905	1.826
AMERICA CENTRAL	1.176	272	207	395	181	121
AMERICA DEL NORTE	1.351	143	165	338	197	508
AMERICA DEL SUR	12.817	3.099	2.297	4.657	1.555	1.209
ASIA	12.403	1.715	1.663	4.227	2.088	2.710
OCEANIA	182	29	27	50	26	50
DESCONOCIDO	343	23	20	62	32	206

TRABAJADORES AUTÓNOMOS, PROPIAMENTE DICHO, EN LA SEGURIDAD SOCIAL, SEGÚN ANTIGÜEDAD, POR COMUNIDAD AUTÓNOMA Y PROVINCIA

30/06/2005

	<u>Total</u>	<u>Menos de 6 meses</u>	<u>De 6 a 11 meses</u>	<u>De 1 a 3 años</u>	<u>De 3 a 5 años</u>	<u>5 años y más</u>
Total	2.208.928	133.299	105.947	344.757	221.600	1.403.325
ANDALUCIA	342.588	24.454	18.545	64.021	36.973	198.595
ALMERIA	42.433	2.868	2.126	7.555	4.235	25.649
CÁDIZ	39.709	2.816	2.144	7.178	4.390	23.181
CORDOBA	34.415	1.955	1.541	5.722	3.486	21.711
GRANADA	41.283	3.059	2.294	7.903	4.768	23.259
HUELVA	18.638	1.394	1.066	3.603	2.055	10.520
JAÉN	29.487	2.034	1.333	5.028	2.905	18.187
MÁLAGA	66.099	5.612	4.092	13.832	7.476	35.087
SEVILLA	70.524	4.716	3.949	13.200	7.658	41.001
ARAGON	85.128	3.771	3.171	10.552	9.760	57.874
HUESCA	24.584	1.014	929	3.038	4.678	14.925
TERUEL	13.716	418	409	1.427	944	10.518
ZARAGOZA	46.828	2.339	1.833	6.087	4.138	32.431
ASTURIAS	60.656	2.653	2.525	8.451	6.526	40.501
ASTURIAS	60.656	2.653	2.525	8.451	6.526	40.501
BALEARES	53.846	6.524	2.460	7.675	4.860	32.327
BALEARES	53.846	6.524	2.460	7.675	4.860	32.327
CANARIAS	82.714	5.774	4.998	15.030	9.691	47.221
LAS PALMAS	44.429	3.217	2.766	8.320	5.223	24.903
S.C.TENERIFE	38.285	2.557	2.232	6.710	4.468	22.318
CANTABRIA	33.050	1.685	1.353	4.468	3.129	22.415
CANTABRIA	33.050	1.685	1.353	4.468	3.129	22.415
CASTILLA LA MANCHA	102.365	5.666	4.551	15.530	9.934	66.684
ALBACETE	17.864	1.115	893	2.969	1.850	11.037
CIUDAD REAL	26.267	1.422	1.096	3.932	2.424	17.393
CUENCA	16.349	677	588	2.105	1.502	11.477
GUADALAJARA	9.259	578	440	1.528	900	5.813
TOLEDO	32.626	1.874	1.534	4.996	3.258	20.964
CASTILLA Y LEON	162.473	6.073	4.845	17.936	12.337	121.282
ÁVILA	13.262	479	350	1.298	913	10.222
BURGOS	22.442	835	697	2.271	1.631	17.008
LEÓN	31.169	1.295	1.007	3.817	2.667	22.383
PALENCIA	11.889	350	319	1.084	889	9.247
SALAMANCA	21.715	797	702	2.491	1.558	16.167
SEGOVIA	11.930	434	304	1.282	907	9.003
SORIA	7.230	186	156	595	464	5.829
VALLADOLID	25.577	1.185	929	3.423	2.134	17.906
ZAMORA	17.259	512	381	1.675	1.174	13.517
CATALUÑA	369.220	21.832	18.000	56.286	34.978	238.124
BARCELONA	251.540	14.885	13.325	39.957	24.105	159.268
GERONA	48.739	3.182	1.950	6.928	4.534	32.145
LERIDA	30.717	1.108	995	3.496	2.489	22.629
TARRAGONA	38.224	2.657	1.730	5.905	3.850	24.082
COM. VALENCIANA	217.403	16.202	12.369	41.398	21.887	125.547
ALICANTE	81.182	7.085	4.809	16.163	8.604	44.521
CASTELLÓN	29.769	1.881	1.357	4.781	2.739	19.011
VALENCIA	106.452	7.236	6.203	20.454	10.544	62.015
EXTREMADURA	59.396	2.790	2.239	9.037	5.980	39.350
BADAJOS	35.565	1.692	1.398	5.407	3.522	23.546
CÁCERES	23.831	1.098	841	3.630	2.458	15.804
GALICIA	182.487	7.654	6.586	23.522	20.519	124.206
LA CORUÑA	71.187	3.067	2.727	9.570	8.130	47.693
LUGO	36.914	966	828	3.806	4.556	26.758
ORENSE	21.518	857	700	2.589	2.107	15.265
PONTEVEDRA	52.868	2.764	2.331	7.557	5.726	34.490
MADRID	229.816	15.820	14.058	38.926	23.784	137.228
MADRID	229.816	15.820	14.058	38.926	23.784	137.228
MURCIA	66.874	4.904	3.526	11.781	6.589	40.074
MURCIA	66.874	4.904	3.526	11.781	6.589	40.074
NAVARRA	34.916	1.465	1.294	4.018	3.073	25.066
NAVARRA	34.916	1.465	1.294	4.018	3.073	25.066
PAIS VASCO	102.178	4.937	4.527	13.275	9.632	69.807
ÁLAVA	14.943	597	561	1.879	1.244	10.662
GUIPÚZCOA	36.893	1.817	1.588	4.591	3.329	25.568
VIZCAYA	50.342	2.523	2.378	6.805	5.059	33.577
RIOJA (LA)	19.160	737	656	2.137	1.514	14.116
RIOJA (LA)	19.160	737	656	2.137	1.514	14.116
CEUTA	2.372	185	117	325	236	1.509
CEUTA	2.372	185	117	325	236	1.509
MELILLA	2.286	173	127	389	198	1.399
MELILLA	2.286	173	127	389	198	1.399

TRABAJADORES AUTÓNOMOS, PROPIAMENTE DICHO, EN LA SEGURIDAD SOCIAL, SEGUN ANTIGÜEDAD, POR COMUNIDAD AUTÓNOMA

30/06/2005

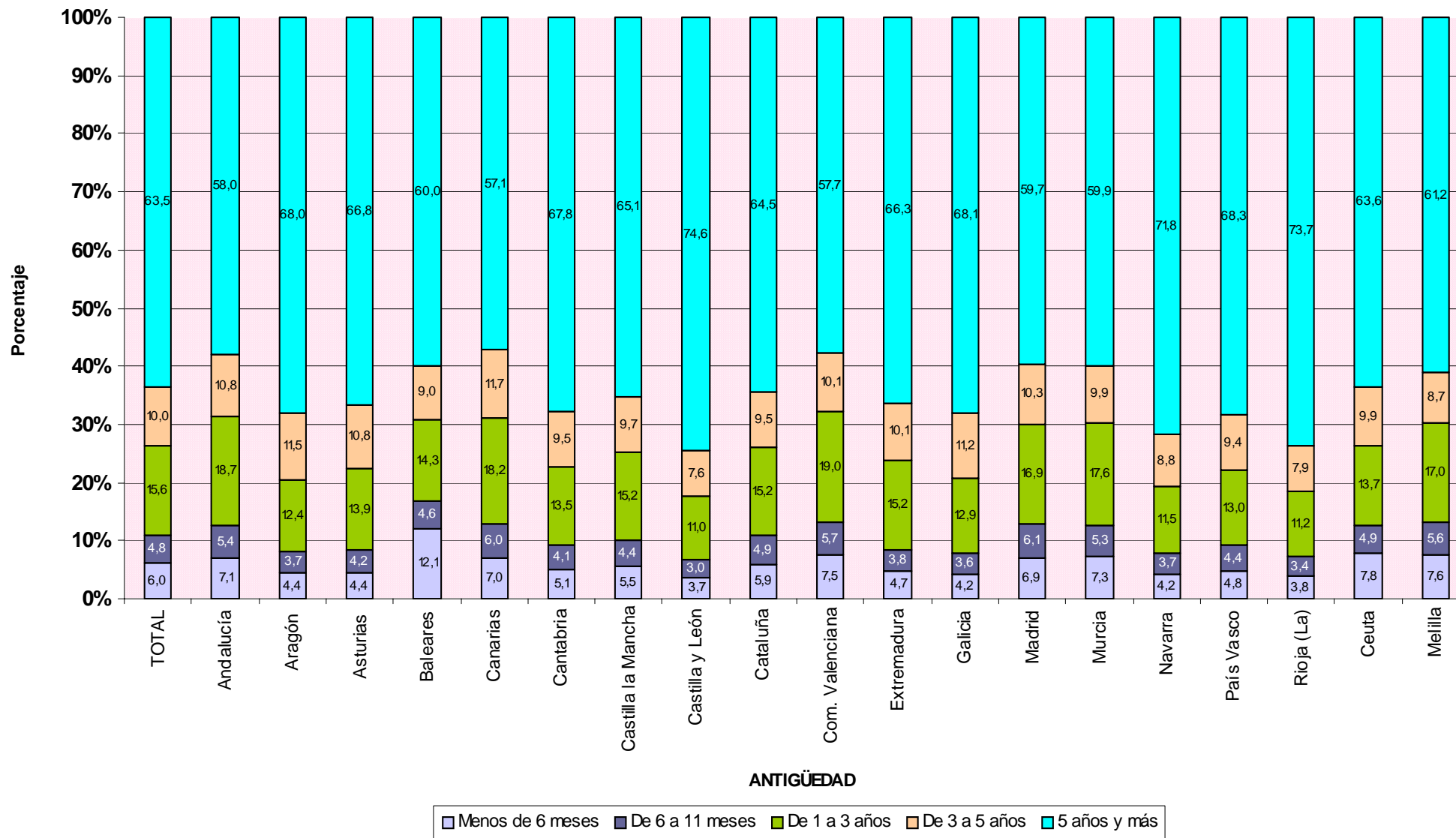

**TRABAJADORES AUTÓNOMOS, PROPIAMENTE DICHO, EN LA SEGURIDAD SOCIAL,
SEGUN ANTIGÜEDAD, POR SECTOR Y RAMA DE ACTIVIDAD**

30/06/2005

Actividades Económicas (CNAE93)

SECTORES	Total	Menos de 6 meses	De 6 a 11 meses	De 1 a 3 años	De 3 a 5 años	5 años y más	
		(A)	(B)	(C)	(D)	(E)	
Total	2.208.928	133.299	105.947	344.757	221.600	1.403.325	
1.-AGRICULTURA	349.480	9.616	8.228	41.813	37.097	252.726	
2.-INDUSTRIA	134.401	4.167	3.461	12.720	8.930	105.123	
3.-CONSTRUCCION	290.540	28.475	20.385	61.539	33.669	146.472	
4.-SERVICIOS	1.434.507	91.041	73.873	228.685	141.904	899.004	
RAMAS	Total	(A)	(B)	(C)	(D)	(E)	
Total	2.208.928	133.299	105.947	344.757	221.600	1.403.325	
A, B	AGRICULTURA GANADERIA CAZA SILVICULTURA Y PESCA	349.480	9.616	8.228	41.813	37.097	252.726
01	AGRICULTURA, GANADERÍA, CAZA, Y ACTIV. RELACIONADAS	332.578	8.294	7.216	38.942	34.638	243.488
02	SILVICULTURA, EXPL. FORESTAL Y ACTIV. RELACIONADAS	1.493	144	117	326	219	687
05	PESCA, ACUICULTURA Y ACTIVIDADES RELACIONADAS	15.409	1.178	895	2.545	2.240	8.551
C	INDUSTRIAS EXTRACTIVAS	1.368	32	20	98	66	1.152
10	EXTRACC. Y AGLOM. DE ANTRACITA, HULLA, LIGNITO, ETC.	282	2	1	2	3	274
11	EXTRACC. DE CRUDOS DE PETRÓLEO Y GAS NATURAL	30	2	3	4	1	20
13	EXTRACCIÓN DE MINERALES METÁLICOS	67	0	0	3	3	61
14	EXTRAC. MINERALES NO METÁLICOS NI ENERGÉTICOS	989	28	16	89	59	797
D	INDUSTRIAS MANUFACTURERAS	132.566	4.118	3.432	12.586	8.839	103.591
15	IND. PRODUCTOS ALIMENTICIOS Y BEBIDAS	18.789	396	302	1.242	1.010	15.839
16	INDUSTRIA DEL TABACO	44	2	0	4	6	32
17	INDUSTRIA TEXTIL	5.347	218	165	611	369	3.984
18	IND. DE LA CONFECCIÓN Y LA PELETERÍA	10.252	477	436	1.464	1.155	6.720
19	PREPARACIÓN, CURTIDO Y ACABADO DEL CUERO, ETC.	2.678	91	77	314	262	1.934
20	IND. MADERA Y CORCHO EXCEP. MBLES, CEST. Y ESPARTO	16.379	184	151	729	633	14.682
21	INDUSTRIA DEL PAPEL	691	29	14	65	50	533
22	EDICIÓN. ARTES GRÁF. Y REPRODUC. SOPORTES GRABADOS	10.205	532	463	1.651	1.149	6.410
23	COQUERIAS, REF.DE PETROLEO Y TRAT.COMBUST.NUCLEARES	16	0	0	1	1	14
24	INDUSTRIA QUÍMICA	1.548	21	19	94	88	1.326
25	FABR. PRODUCTOS CAUCHO Y MATERIAS PLÁSTICAS	1.685	30	46	175	110	1.324
26	FABRIC. OTROS PRODUCTOS MINERALES NO METÁLICOS	6.538	152	140	561	463	5.222
27	FABRIC. PRODUCTOS BÁSICOS DE HIERRO,ACERO Y FERROAL.	914	10	12	67	70	755
28	FABRIC. PROD. METÁL. EXCEPTO MAQUINARIA Y EQUIPO	22.696	861	660	2.196	1.222	17.757
29	IND. CONSTRUC. MAQUINARIA Y EQUIPO MECÁNICO	5.785	265	206	741	359	4.214
30	FABRIC. MÁQUINAS DE OFICINA Y EQUIPOS INFORMÁTICOS	433	43	43	97	29	221
31	FABRIC. MAQUINARIA Y MATERIAL ELÉCTRICO	6.239	46	40	187	153	5.813
32	FABRIC. MATERIAL ELECTRÓN. FABRIC. EQUIPO RADIO, TV,	379	15	10	56	36	262
33	FABRIC. EQUIPO E INSTRUM. MÉDICO-QUIRÚRG., ETC.	2.975	92	102	280	158	2.343
34	FABRIC. VEHÍCULOS MOTOR Y REMOLQUES , ETC.	696	14	16	53	27	586
35	FABRIC. OTRO MATERIAL DE TRANSPORTE	1.186	109	59	214	132	672
36	FABRIC. MUEBLES; OTRAS INDUSTRIAS MANUFACTURERAS	16.911	520	466	1.749	1.325	12.851
37	RECICLAJE	180	11	5	35	32	97
E	PRODUCCION Y DISTRIB. ENERGIA ELECTR., GAS Y AGUA	467	17	9	36	25	380
40	PROD. Y DISTRIB. DE ENERGÍA ELÉCTRICA, GAS, ETC.	231	12	7	19	12	181
41	CAPTACIÓN, DEPURACIÓN Y DISTRIBUCIÓN DE AGUA	236	5	2	17	13	199
F	CONSTRUCCION	290.540	28.475	20.385	61.539	33.669	146.472
45	CONSTRUCCIÓN	290.540	28.475	20.385	61.539	33.669	146.472
G, H	COMERCIO Y HOSTELERIA	817.038	46.493	35.270	116.441	74.834	544.000
50	VENTA, MANTENMTO. Y REPARACION VEHÍCULOS	46.867	1.418	1.200	4.347	3.085	36.817
51	COMERCIO AL POR MAYOR E INTERMEDIARIOS COMERCIO	93.233	4.870	4.182	14.396	9.067	60.718
52	COMERCIO AL POR MENOR EXCEPTO VEHÍCULOS MOTOR	466.550	22.630	17.697	61.195	40.559	324.469
55	HOSTELERÍA	210.388	17.575	12.191	36.503	22.123	121.996
I	TRANSPORTE, ALMACENAMIENTO Y COMUNICACIONES	183.242	7.473	6.637	22.611	15.278	131.243
60	TPTE. TERRESTRE, TPTE. POR TUBERÍAS	173.184	6.133	5.888	20.150	13.963	127.050
61	TPTE. MARÍTIMO DE CABOTAJE Y POR VÍAS NAVEGACIÓN	90	14	1	10	12	53
62	TPTE. AÉREO Y ESPACIAL	72	2	3	9	9	49
63	ACTIVID. ANEXAS A LOS TPTES., ACTIVIDAD AGENCIAS VIAJE	5.801	769	289	1.108	622	3.013
64	CORREOS Y TELECOMUNICACIONES	4.095	555	456	1.334	672	1.078
J	INTERMEDIACION FINANCIERA	32.372	2.096	1.811	5.750	3.788	18.927
65	INTERM. FINANC. EXCEPTO SEGUROS Y PLANES PENSIONES	549	17	25	140	104	263
66	SEGUROS Y PLANES PENSIONES EXCEPTO S.S. OBLIGATORIA	3.838	51	53	305	282	3.147
67	ACTIV. AUXILIARES A LA INTERMEDIACION FINANCIERA	27.985	2.028	1.733	5.305	3.402	15.517
K	ACTIV. INMOBILIARIAS Y DE ALQUILER,SERV. EMPRESARIALES	186.432	19.956	16.063	46.595	23.196	80.622
70	ACTIVIDADES INMOBILIARIAS	21.638	2.149	1.731	5.744	2.811	9.203
71	ALQUILER MAQU.Y EQUIPO SIN OPERARIO EFECTOS PERS.	9.527	980	490	1.780	976	5.301
72	ACTIVIDADES INFORMÁTICAS	11.685	1.323	1.278	3.652	1.912	3.520
73	INVESTIGACIÓN Y DESARROLLO	4.526	1.117	911	1.453	414	631
74	OTRAS ACTIVIDADES EMPRESARIALES	138.590	14.376	11.645	33.903	17.027	61.639
75	ADMÓN. PÚBLICA, DEFENSA Y SEG. SOCIAL	466	11	8	63	56	328
M,N,O	EDUCACION, ACTIV. SANITARIAS, VETERINARIAS Y SOCIALES	215.423	15.023	14.092	37.288	24.808	124.212
80	EDUCACIÓN	32.704	2.870	3.904	5.497	3.125	17.308
85	ACTIV. SANITARIAS Y VETERINARIAS. SERVICIOS SOCIALES.	51.319	3.589	3.803	10.898	7.512	25.517
90	ACTIVIDADES DE SANEAMIENTO PÚBLICO	1.012	29	16	212	154	601
91	ACTIVIDADES ASOCIATIVAS	4.688	27	26	236	201	4.198
92	ACTIV. RECREATIVAS, CULTURALES Y DEPORTIVAS	39.436	4.326	2.907	7.094	3.945	21.164
93	ACTIV. DIVERSAS DE SERVICIOS PERSONALES	84.631	4.165	3.424	13.275	9.796	53.971
95	SERVICIO DOMÉSTICO	276	17	12	74	72	101
99	OTROS SERVICIOS	1.357	0	0	2	3	1.352

TRABAJADORES AUTÓNOMOS, PROPIAMENTE DICHO, EN LA SEGURIDAD SOCIAL, SEGÚN ANTIGÜEDAD, POR SECTOR

30/06/2005

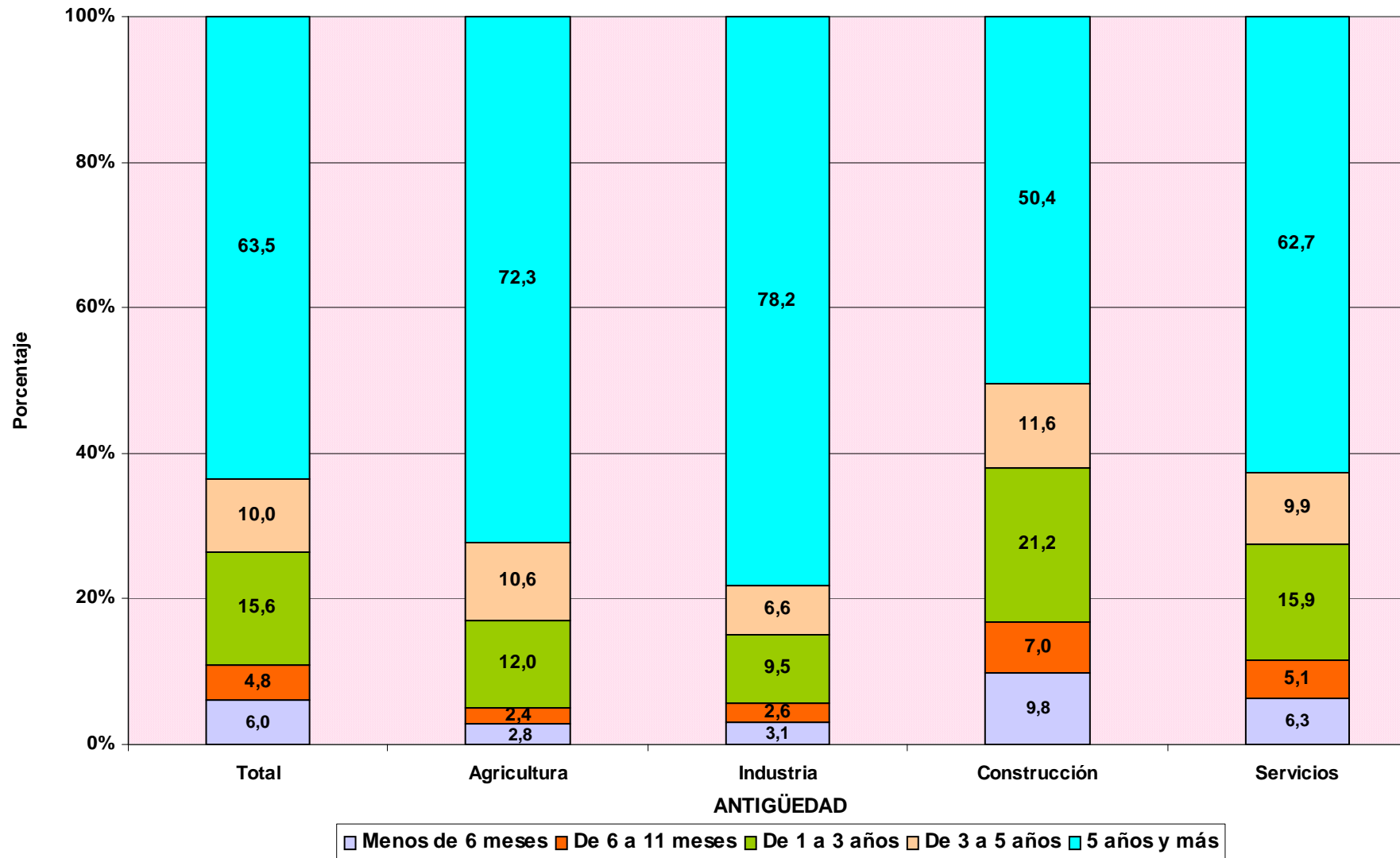

TRABAJADORES AUTÓNOMOS PROPIAMENTE DICHO

Según Sector

TRABAJADORES AUTÓNOMOS, PROPIAMENTE DICHO, EN LA SEGURIDAD SOCIAL, SEGUN SECTOR, POR EDAD

30/06/2005

	<u>Total</u>	<u>Agricultura</u>	<u>Industria</u>	<u>Construcción</u>	<u>Servicios</u>
Total	2.208.928	349.480	134.401	290.540	1.434.507
MENOR DE 25 AÑOS	55.953	5.920	2.098	14.214	33.721
DE 25 A 39 AÑOS	695.934	76.565	32.105	117.807	469.457
DE 40 A 54 AÑOS	942.877	142.997	62.752	116.319	620.809
DE 55 AÑOS O MAS	514.164	123.998	37.446	42.200	310.520

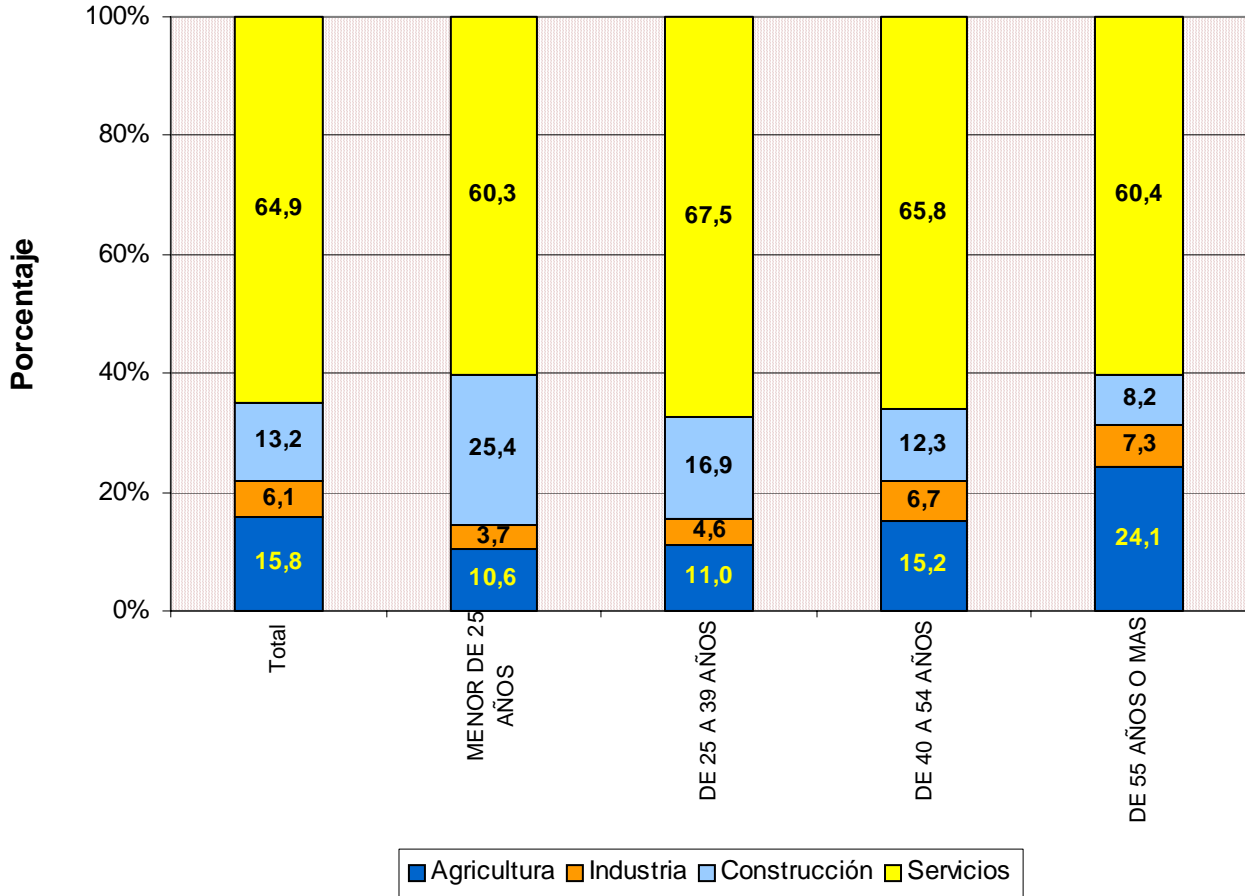

TRABAJADORES AUTÓNOMOS, PROPIAMENTE DICHO, EN LA SEGURIDAD SOCIAL, SEGÚN SECTOR, NACIONALIDAD

30/06/2005

	<u>Total</u>	<u>Agricultura</u>	<u>Industria</u>	<u>Construcción</u>	<u>Servicios</u>
Total	2.208.928	349.480	134.401	290.540	1.434.507
ESPAÑA	2.112.116	347.924	131.374	272.454	1.360.364
EXTRANJERO	96.812	1.556	3.027	18.086	74.143

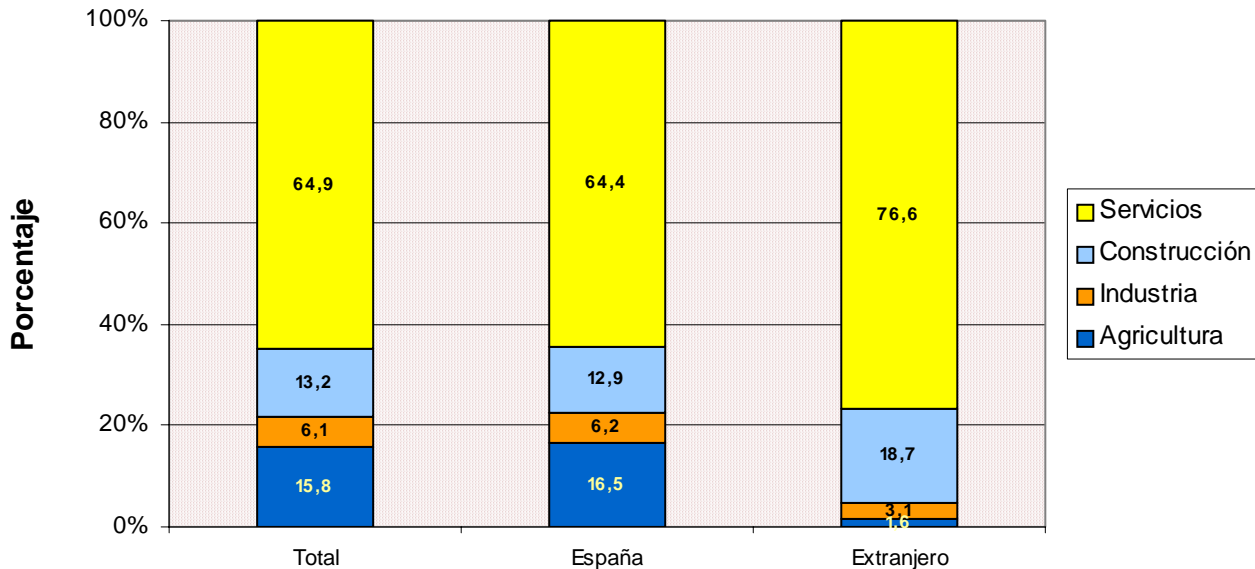

TRABAJADORES AUTÓNOMOS, PROPIAMENTE DICHO, EXTRANJEROS SEGÚN SECTOR, POR CONTINENTE

30/06/2005

	<u>Total</u>	<u>Agricultura</u>	<u>Industria</u>	<u>Construcción</u>	<u>Servicios</u>
Total	96.812	1.556	3.027	18.086	74.143
EUROPA UE	49.966	1.002	1.600	9.499	37.865
EUROPA RESTO	5.293	91	133	2.497	2.572
AFRICA	13.281	231	179	2.682	10.189
AMERICA CENTRAL	1.176	17	29	182	948
AMERICA DEL NORTE	1.351	25	42	49	1.235
AMERICA DEL SUR	12.817	146	375	2.794	9.502
ASIA	12.403	32	642	326	11.403
OCEANIA	182	5	4	21	152
DESCONOCIDO	343	7	23	36	277

TRABAJADORES AUTÓNOMOS, PROPIAMENTE DICHO, EN LA SEGURIDAD SOCIAL, SEGUN SECTOR, POR ANTIGÜEDAD

30/06/2005

	<u>Total</u>	<u>Agricultura</u>	<u>Industria</u>	<u>Construcción</u>	<u>Servicios</u>
Total	2.208.928	349.480	134.401	290.540	1.434.507
< de 6 meses	133.299	9.616	4.167	28.475	91.041
De 6 a 11 meses	105.947	8.228	3.461	20.385	73.873
De 1 a 3 años	344.757	41.813	12.720	61.539	228.685
De 3 a 5 años	221.600	37.097	8.930	33.669	141.904
5 años y más	1.403.325	252.726	105.123	146.472	899.004

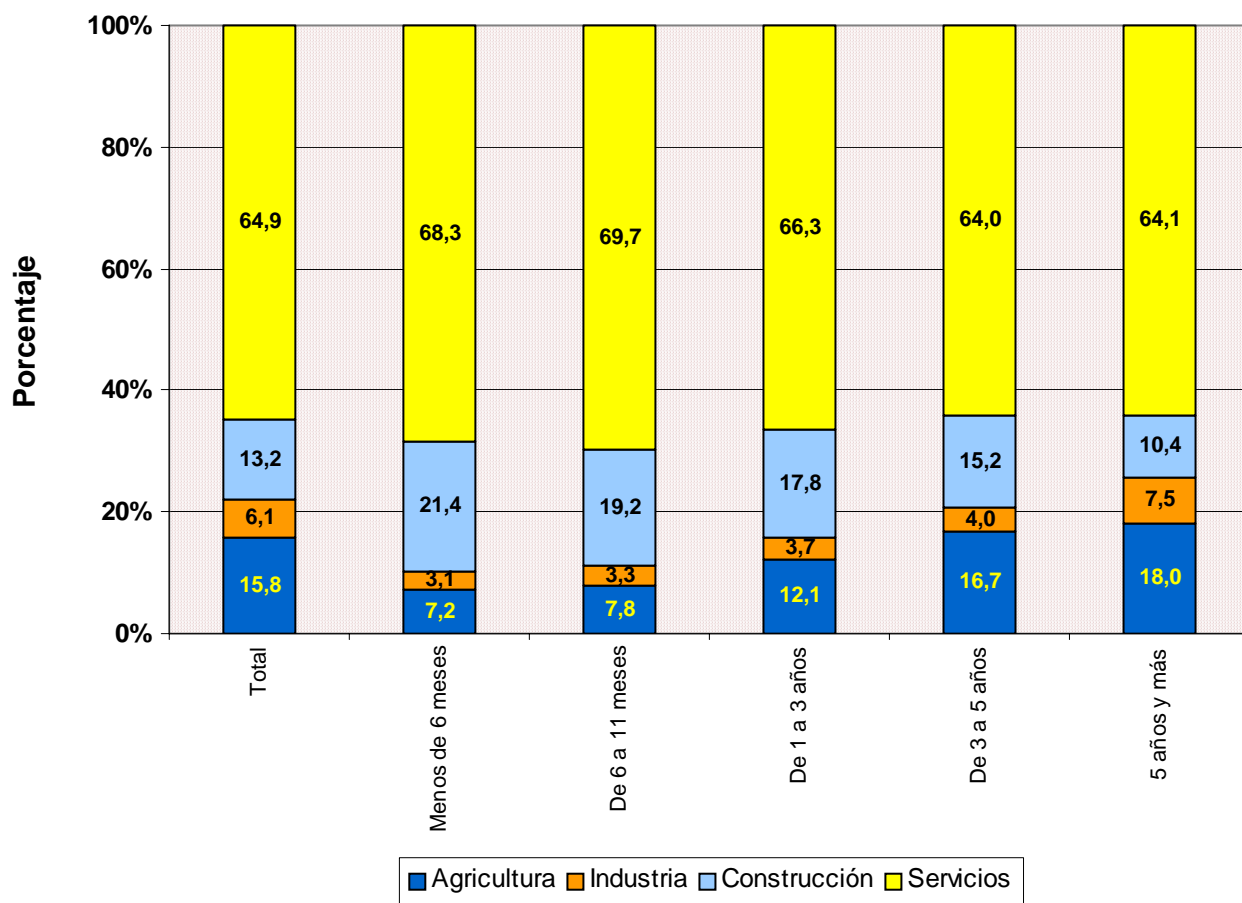

**TRABAJADORES AUTÓNOMOS, PROPIAMENTE DICHO, EN LA SEGURIDAD SOCIAL,
SEGUN SECTOR, POR COMUNIDAD AUTÓNOMA Y PROVINCIA**

30/06/2005

<u>Com. Autónoma / Provincia</u>	<u>Total</u>	<u>AGRICULTURA</u>	<u>INDUSTRIA</u>	<u>CONSTRUCCION</u>	<u>SERVICIOS</u>
Total	2.208.928	349.480	134.401	290.540	1.434.507
ANDALUCIA	342.588	47.739	19.160	34.347	241.342
ALMERIA	42.433	17.071	1.422	3.733	20.207
CÁDIZ	39.709	3.805	1.773	3.387	30.744
CORDOBA	34.415	6.065	2.649	3.154	22.547
GRANADA	41.283	5.305	2.533	4.709	28.736
HUELVA	18.638	3.018	753	1.767	13.100
JAÉN	29.487	4.152	2.616	3.399	19.320
MÁLAGA	66.099	3.130	3.216	8.020	51.733
SEVILLA	70.524	5.193	4.198	6.178	54.955
ARAGON	85.128	22.646	5.930	11.799	44.753
HUESCA	24.584	8.047	1.798	3.551	11.188
TERUEL	13.716	5.927	903	1.927	4.959
ZARAGOZA	46.828	8.672	3.229	6.321	28.606
ASTURIAS	60.656	16.357	2.534	6.811	34.954
ASTURIAS	60.656	16.357	2.534	6.811	34.954
BALEARES	53.846	4.013	3.626	9.069	37.138
BALEARES	53.846	4.013	3.626	9.069	37.138
CANARIAS	82.714	5.321	3.558	10.670	63.165
LAS PALMAS	44.429	2.124	1.968	6.306	34.031
S.C.TENERIFE	38.285	3.197	1.590	4.364	29.134
CANTABRIA	33.050	7.612	1.591	4.190	19.657
CANTABRIA	33.050	7.612	1.591	4.190	19.657
CASTILLA LA MANCHA	102.365	26.124	7.207	15.276	53.758
ALBACETE	17.864	4.203	1.088	2.290	10.283
CIUDAD REAL	26.267	6.378	1.665	3.621	14.603
CUENCA	16.349	6.932	907	2.126	6.384
GUADALAJARA	9.259	2.186	392	1.808	4.873
TOLEDO	32.626	6.425	3.155	5.431	17.615
CASTILLA Y LEON	162.473	52.363	8.480	19.964	81.666
ÁVILA	13.262	4.119	857	2.019	6.267
BURGOS	22.442	7.033	1.138	2.635	11.636
LEÓN	31.169	11.033	1.294	3.662	15.180
PALENCIA	11.889	4.382	494	1.387	5.626
SALAMANCA	21.715	6.866	1.336	2.200	11.313
SEGOVIA	11.930	3.661	645	1.983	5.641
SORIA	7.230	2.696	525	900	3.109
VALLADOLID	25.577	5.577	1.305	3.158	15.537
ZAMORA	17.259	6.996	886	2.020	7.357
CATALUÑA	369.220	31.020	29.192	56.590	252.418
BARCELONA	251.540	6.578	21.827	36.461	186.674
GERONA	48.739	4.841	3.784	9.895	30.219
LERIDA	30.717	11.853	1.546	3.998	13.320
TARRAGONA	38.224	7.748	2.035	6.236	22.205
COM. VALENCIANA	217.403	18.903	15.696	30.354	152.450
ALICANTE	81.182	5.288	6.436	13.048	56.410
CASTELLÓN	29.769	4.588	1.960	4.580	18.641
VALENCIA	106.452	9.027	7.300	12.726	77.399
EXTREMADURA	59.396	17.372	3.169	5.912	32.943
BADAJOS	35.565	10.419	1.902	3.137	20.107
CÁCERES	23.831	6.953	1.267	2.775	12.836
GALICIA	182.487	67.836	8.395	17.949	88.307
LA CORUÑA	71.187	24.800	3.259	6.848	36.280
LUGO	36.914	21.314	1.167	2.780	11.653
ORENSE	21.518	6.205	1.388	3.159	10.766
PONTEVEDRA	52.868	15.517	2.581	5.162	29.608
MADRID	229.816	2.770	11.330	32.552	183.164
MADRID	229.816	2.770	11.330	32.552	183.164
MURCIA	66.874	9.418	4.449	9.452	43.555
MURCIA	66.874	9.418	4.449	9.452	43.555
NAVARRA	34.916	7.095	2.118	5.506	20.197
NAVARRA	34.916	7.095	2.118	5.506	20.197
PAIS VASCO	102.178	7.664	6.501	17.316	70.697
ÁLAVA	14.943	2.973	895	2.060	9.015
GUIPÚZCOA	36.893	2.266	2.743	7.225	24.659
VIZCAYA	50.342	2.425	2.863	8.031	37.023
RIOJA (LA)	19.160	5.212	1.358	2.493	10.097
RIOJA (LA)	19.160	5.212	1.358	2.493	10.097
CEUTA	2.372	12	49	134	2.177
CEUTA	2.372	12	49	134	2.177
MELILLA	2.286	3	58	156	2.069
MELILLA	2.286	3	58	156	2.069

FUENTE: Ficheros de afiliados por cuenta propia en alta en la Seguridad Social

Ref.: S-7

**TRABAJADORES AUTÓNOMOS, PROPIAMENTE DICHO, EN LA SEGURIDAD SOCIAL,
SEGUN SECTOR POR COMUNIDAD AUTÓNOMA**

30/06/2005

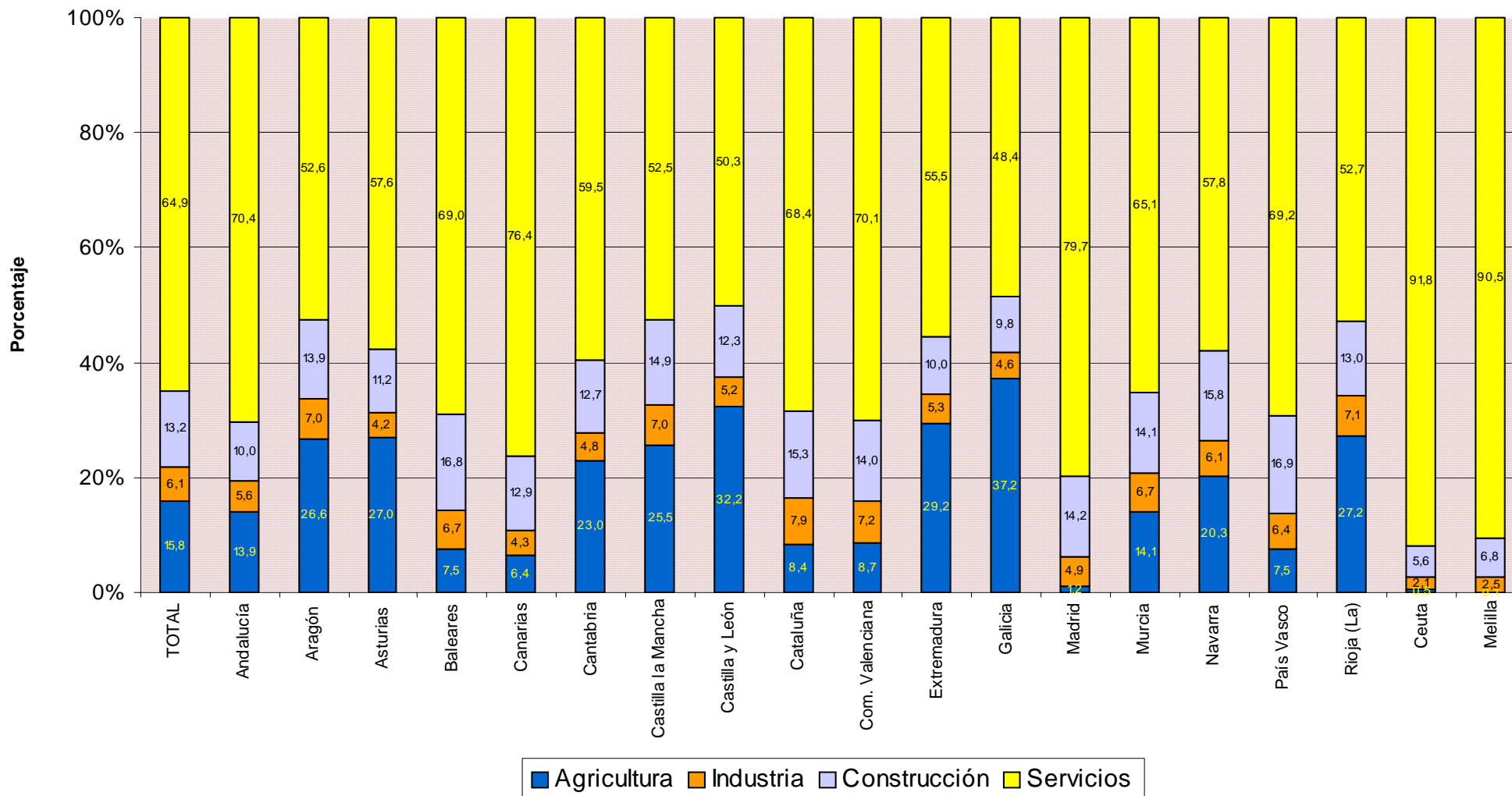

TRABAJADORES AUTÓNOMOS PROPIAMENTE DICHO

Según Situación Profesional

TRABAJADORES AUTÓNOMOS, PROPIAMENTE DICHO, EN LA SEGURIDAD SOCIAL, SEGÚN SITUACIÓN PROFESIONAL, POR SEXO

30/06/2005

	Total	Sin asalariados	Con asalariados	Sin pluriactividad	Con pluriactividad
Total	2.208.928	1.761.142	447.786	2.116.019	92.909
VARONES	1.522.025	1.213.276	308.749	1.456.013	66.012
MUJERES	686.903	547.866	139.037	660.006	26.897

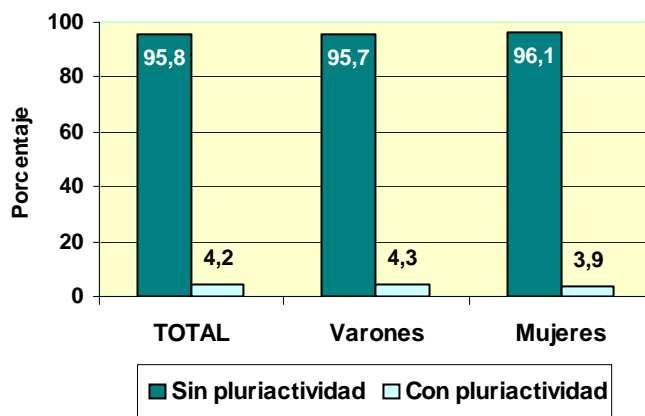
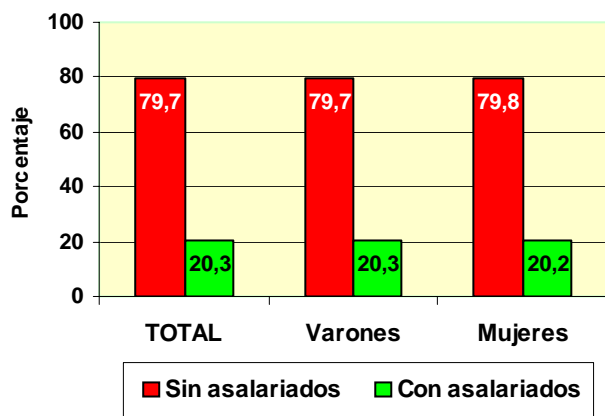

TRABAJADORES AUTÓNOMOS, PROPIAMENTE DICHO, EN LA SEGURIDAD SOCIAL, SEGÚN SITUACIÓN PROFESIONAL, POR EDAD

30/06/2005

	Total	Sin asalariables	Con asalariables	Sin pluriactividad	Con pluriactividad
Total	2.208.928	1.761.142	447.786	2.116.019	92.909
MENOR DE 25 AÑOS	55.953	46.284	9.669	51.126	4.827
DE 25 A 39 AÑOS	695.934	542.552	153.382	651.610	44.324
DE 40 A 54 AÑOS	942.877	750.076	192.801	908.740	34.137
DE 55 AÑOS O MAS	514.164	422.230	91.934	504.543	9.621

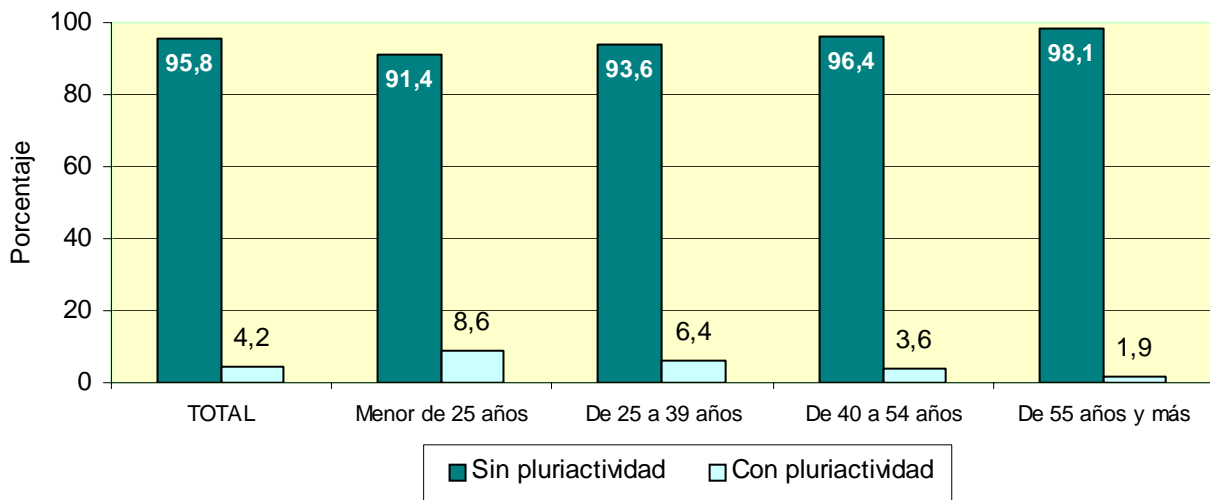
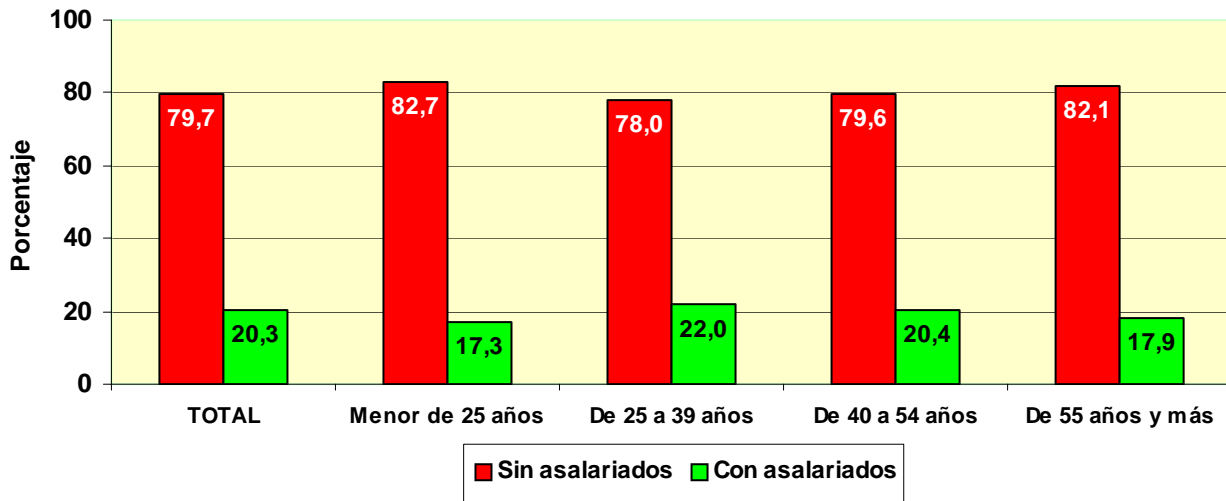

TRABAJADORES AUTÓNOMOS, PROPIAMENTE DICHO, EN LA SEGURIDAD SOCIAL, SEGÚN SITUACIÓN PROFESIONAL, POR NACIONALIDAD

30/06/2005

	Total	Sin asalariados	Con asalariados	Sin pluriactividad	Con pluriactividad
Total	2.208.928	1.761.142	447.786	2.116.019	92.909
ESPAÑA	2.112.116	1.688.092	424.024	2.024.439	87.677
EXTRANJERO	96.812	73.050	23.762	91.580	5.232

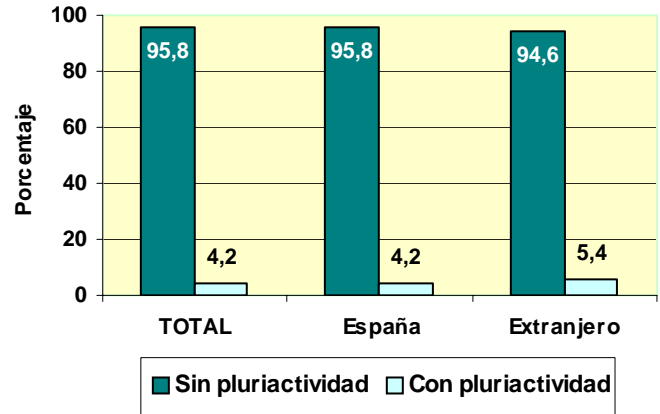
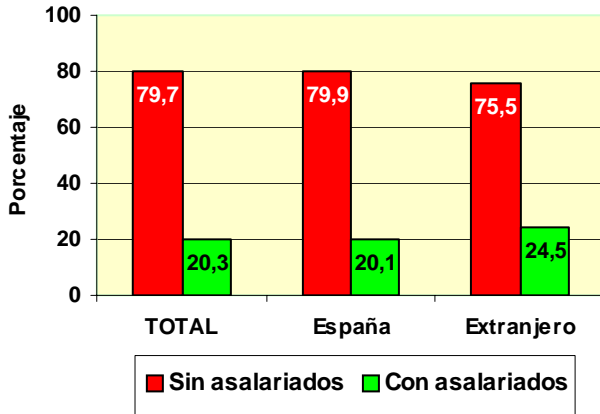

TRABAJADORES AUTÓNOMOS, PROPIAMENTE DICHO, EXTRANJEROS SEGÚN SITUACIÓN PROFESIONAL, POR CONTINENTE

	Total	Sin asalariados	Con asalariados	Sin pluriactividad	Con pluriactividad
Total	96.812	73.050	23.762	91.580	5.232
EUROPA UE	49.966	41.281	8.685	48.007	1.959
EUROPA RESTO	5.293	3.817	1.476	4.967	326
AFRICA	13.281	9.657	3.624	12.103	1.178
AMERICA CENTRAL	1.176	949	227	1.076	100
AMERICA DEL NORTE	1.351	1.189	162	1.278	73
AMERICA DEL SUR	12.817	9.635	3.182	11.834	983
ASIA	12.403	6.103	6.300	11.811	592
OCEANIA	182	143	39	177	5
DESCONOCIDO	343	276	67	327	16

**TRABAJADORES AUTÓNOMOS, PROPIAMENTE DICHO, EN LA SEGURIDAD SOCIAL,
SEGÚN SITUACIÓN PROFESIONAL, POR BASE DE COTIZACIÓN**

Base mínima: 770,40 €
30/06/2005

	Total	Sin asalariados	Con asalariados	Sin pluriactividad	Con pluriactividad
Total	2.208.928	1.761.142	447.786	2.116.019	92.909
BASE MÍNIMA	1.219.635	945.143	274.492	1.155.954	63.681
REDUCIDA	292.398	268.440	23.958	277.805	14.593
ENTRE B.MÍNIMA Y 1,5 B.MÍNIMA	540.886	430.223	110.663	528.199	12.687
ENTRE 1,5 B.MÍNIMA Y 2 B. MÍNIMA	129.097	97.415	31.682	127.594	1.503
ENTRE 2 B.MÍNIMA Y 3 B. MÍNIMA	14.754	11.384	3.370	14.509	245
MÁS DE 3 VECES B. MÍNIMA	12.158	8.537	3.621	11.958	200

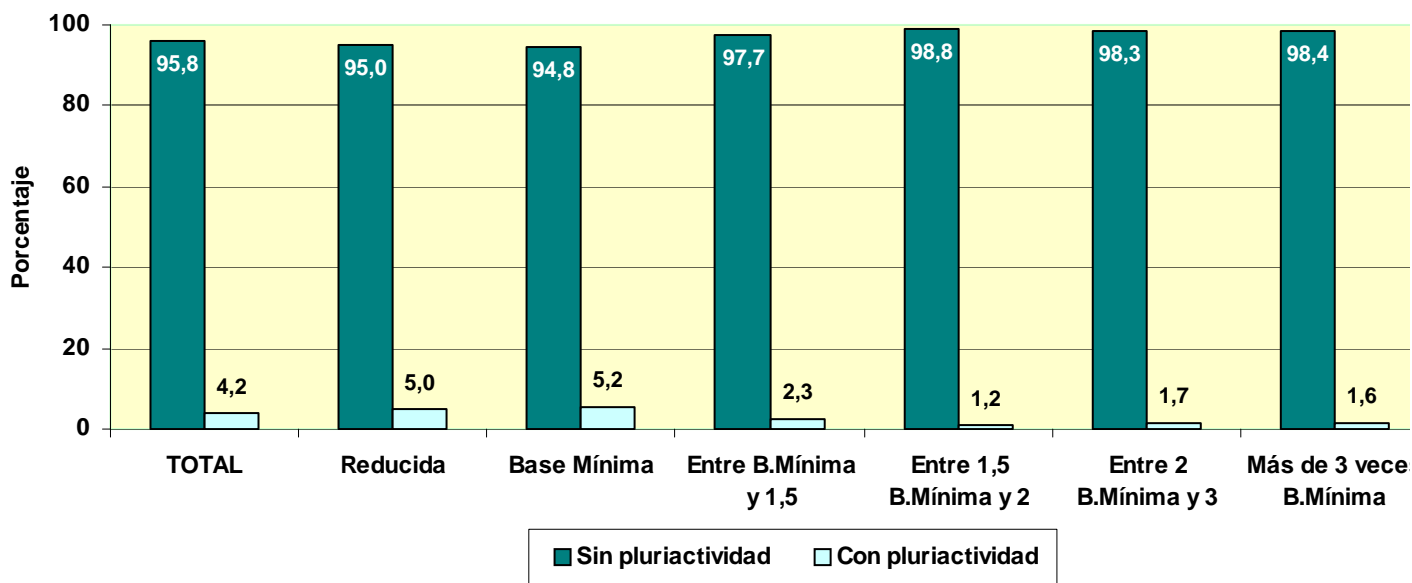
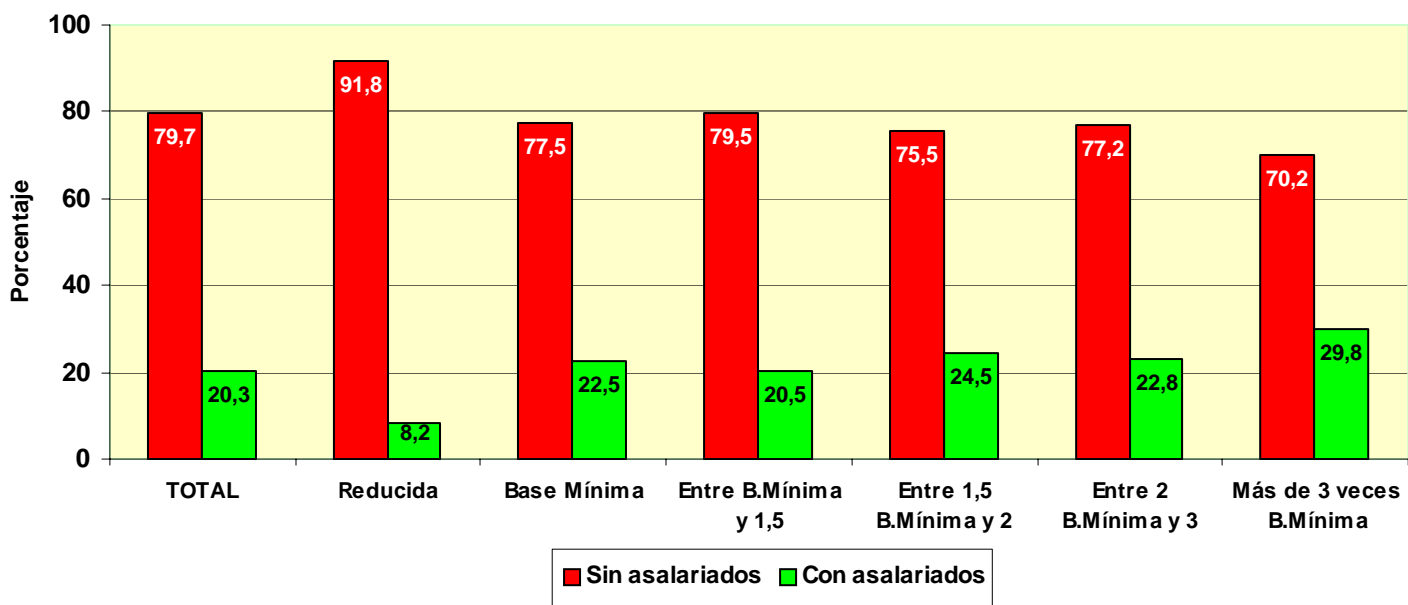

TRABAJADORES AUTÓNOMOS, PROPIAMENTE DICHO, EN LA SEGURIDAD SOCIAL, SEGÚN SITUACIÓN PROFESIONAL, POR ANTIGÜEDAD

30/06/2005

	Total	Sin asalariados	Con asalariados	Sin pluriactividad	Con pluriactividad
Total	2.208.928	1.761.142	447.786	2.116.019	92.909
Menos de 6 meses	133.299	111.181	22.118	118.339	14.960
De 6 a 11 meses	105.947	87.422	18.525	97.625	8.322
De 1 a 3 años	344.757	275.753	69.004	323.209	21.548
De 3 a 5 años	221.600	174.537	47.063	210.238	11.362
5 años y más	1.403.325	1.112.249	291.076	1.366.608	36.717

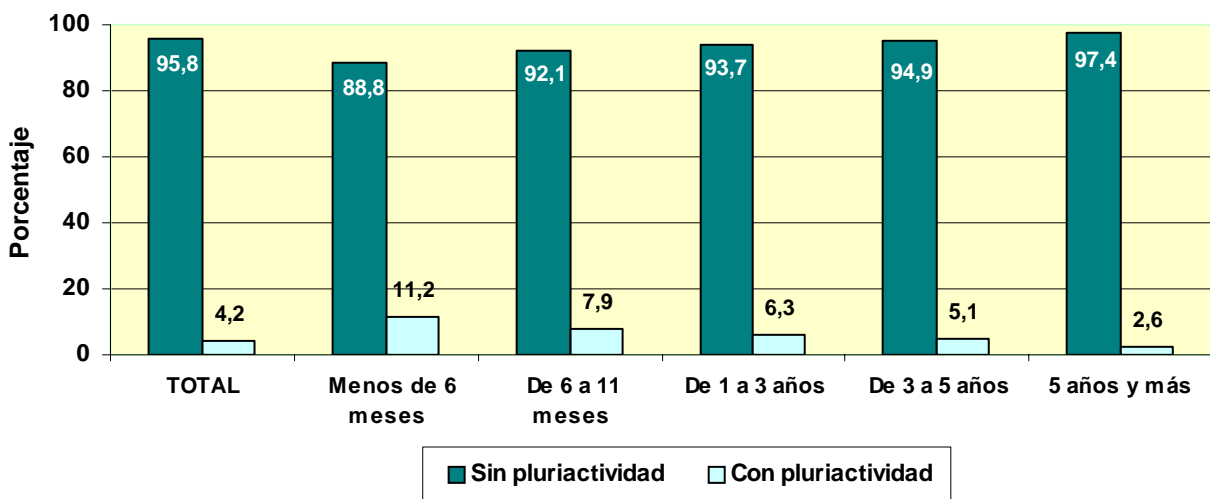
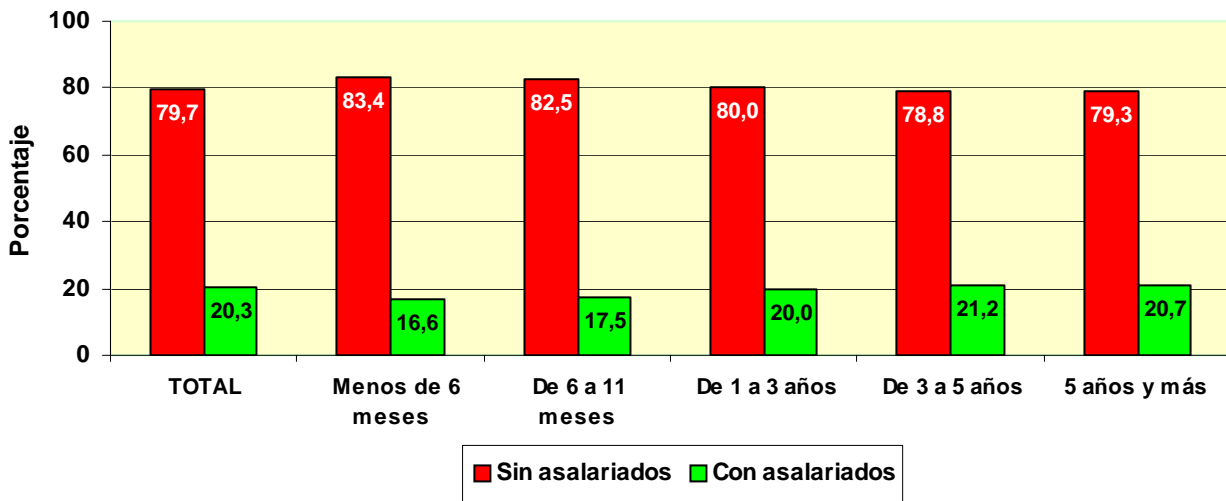

**TRABAJADORES AUTÓNOMOS, PROPIAMENTE DICHO, EN LA SEGURIDAD SOCIAL,
SEGUN SITUACIÓN PROFESIONAL, POR COMUNIDAD AUTÓNOMA Y PROVINCIA**

30/06/2005

Com. Autónoma/Provincia

	Total	Sin asalariados	Con asalariados	Sin pluriactividad	Con pluriactividad
Total	2.208.928	1.761.142	447.786	2.116.019	92.909
ANDALUCIA	342.588	253.825	88.763	330.244	12.344
ALMERIA	42.433	30.685	11.748	40.975	1.458
CÁDIZ	39.709	27.623	12.086	38.177	1.532
CORDOBA	34.415	26.669	7.746	33.280	1.135
GRANADA	41.283	30.595	10.688	39.954	1.329
HUELVA	18.638	14.061	4.577	17.848	790
JAÉN	29.487	21.256	8.231	28.098	1.389
MÁLAGA	66.099	48.883	17.216	63.858	2.241
SEVILLA	70.524	54.053	16.471	68.054	2.470
ARAGON	85.128	72.127	13.001	80.456	4.672
HUESCA	24.584	21.714	2.870	23.080	1.504
TERUEL	13.716	12.123	1.593	12.917	799
ZARAGOZA	46.828	38.290	8.538	44.459	2.369
ASTURIAS	60.656	49.879	10.777	58.736	1.920
ASTURIAS	60.656	49.879	10.777	58.736	1.920
BALEARES	53.846	39.960	13.886	51.253	2.593
BALEARES	53.846	39.960	13.886	51.253	2.593
CANARIAS	82.714	60.851	21.863	78.488	4.226
LAS PALMAS	44.429	33.323	11.106	42.187	2.242
S.C.TENERIFE	38.285	27.528	10.757	36.301	1.984
CANTABRIA	33.050	26.387	6.663	31.941	1.109
CANTABRIA	33.050	26.387	6.663	31.941	1.109
CASTILLA LA MANCHA	102.365	83.275	19.090	97.843	4.522
ALBACETE	17.864	14.116	3.748	17.092	772
CIUDAD REAL	26.267	21.034	5.233	25.263	1.004
CUENCA	16.349	13.746	2.603	15.436	913
GUADALAJARA	9.259	7.435	1.824	8.718	541
TOLEDO	32.626	26.944	5.682	31.334	1.292
CASTILLA Y LEON	162.473	136.948	25.525	155.893	6.580
ÁVILA	13.262	11.182	2.080	12.718	544
BURGOS	22.442	18.889	3.553	21.406	1.036
LEÓN	31.169	26.612	4.557	30.063	1.106
PALENCIA	11.889	10.186	1.703	11.478	411
SALAMANCA	21.715	18.253	3.462	20.875	840
SEGOVIA	11.930	9.832	2.098	11.266	664
SORIA	7.230	6.185	1.045	6.819	411
VALLADOLID	25.577	20.771	4.806	24.550	1.027
ZAMORA	17.259	15.038	2.221	16.718	541
CATALUÑA	369.220	297.310	71.910	352.440	16.780
BARCELONA	251.540	204.285	47.255	240.347	11.193
GERONA	48.739	39.022	9.717	46.798	1.941
LERIDA	30.717	24.752	5.965	28.879	1.838
TARRAGONA	38.224	29.251	8.973	36.416	1.808
COM. VALENCIANA	217.403	170.166	47.237	208.362	9.041
ALICANTE	81.182	61.536	19.646	78.383	2.799
CASTELLÓN	29.769	23.957	5.812	28.443	1.326
VALENCIA	106.452	84.673	21.779	101.536	4.916
EXTREMADURA	59.396	46.703	12.693	57.104	2.292
BADAJOS	35.565	28.050	7.515	34.093	1.472
CÁCERES	23.831	18.653	5.178	23.011	820
GALICIA	182.487	151.763	30.724	177.598	4.889
LA CORUÑA	71.187	59.106	12.081	69.359	1.828
LUGO	36.914	32.320	4.594	35.914	1.000
ORENSE	21.518	17.963	3.555	20.974	544
PONTEVEDRA	52.868	42.374	10.494	51.351	1.517
MADRID	229.816	187.269	42.547	216.799	13.017
MADRID	229.816	187.269	42.547	216.799	13.017
MURCIA	66.874	50.586	16.288	63.850	3.024
MURCIA	66.874	50.586	16.288	63.850	3.024
NAVARRA	34.916	30.122	4.794	33.464	1.452
NAVARRA	34.916	30.122	4.794	33.464	1.452
PAIS VASCO	102.178	84.988	17.190	98.896	3.282
ÁLAVA	14.943	12.538	2.405	14.402	541
GUIPÚZCOA	36.893	30.933	5.960	35.709	1.184
VIZCAYA	50.342	41.517	8.825	48.785	1.557
RIOJA (LA)	19.160	15.577	3.583	18.296	864
RIOJA (LA)	19.160	15.577	3.583	18.296	864
CEUTA	2.372	1.787	585	2.218	154
CEUTA	2.372	1.787	585	2.218	154
MELILLA	2.286	1.619	667	2.138	148
MELILLA	2.286	1.619	667	2.138	148

**TRABAJADORES AUTÓNOMOS, PROPIAMENTE DICHO, EN LA SEGURIDAD SOCIAL,
SEGÚN SITUACIÓN PROFESIONAL, POR COMUNIDAD AUTÓNOMA**

30/06/2005

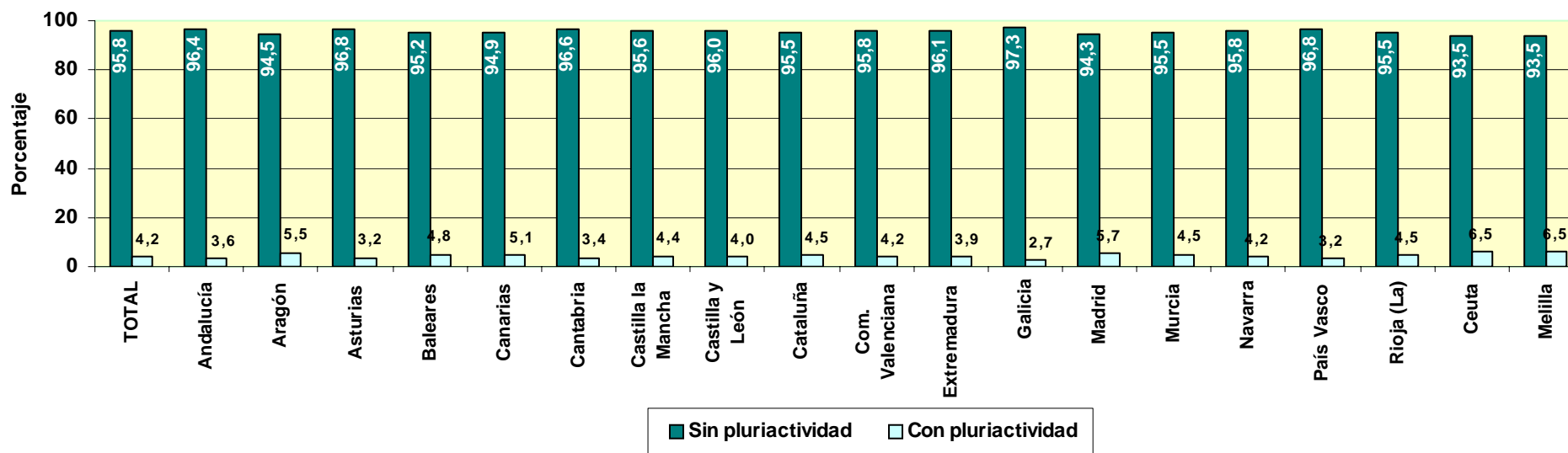
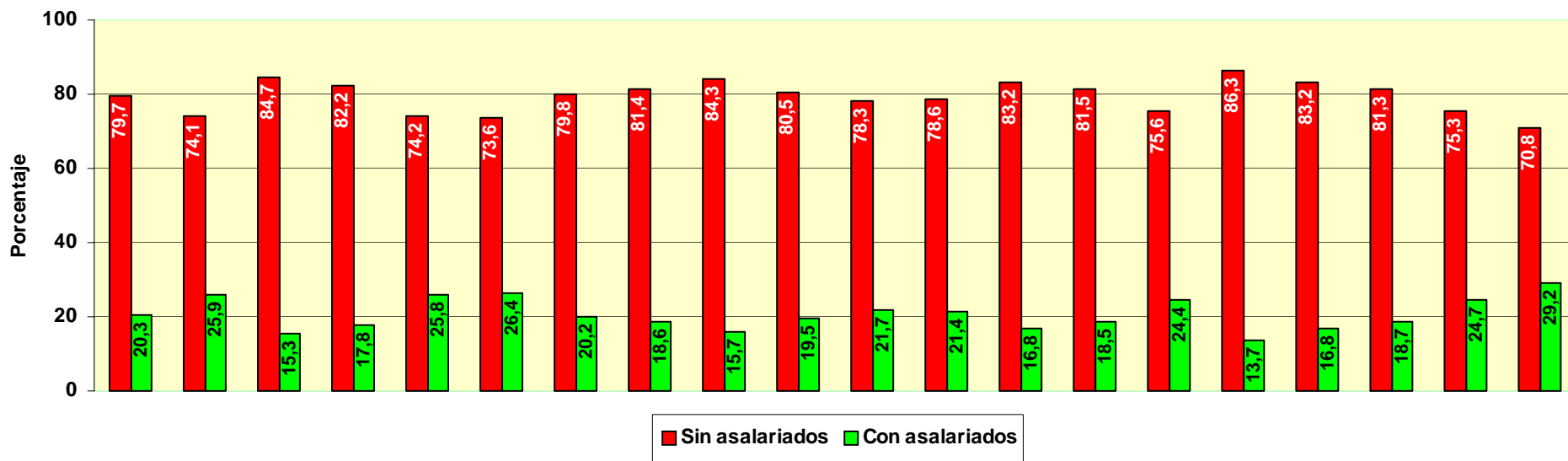

TRABAJADORES AUTÓNOMOS, PROPIAMENTE DICHO, EN LA SEGURIDAD SOCIAL, SEGÚN SITUACIÓN PROFESIONAL, POR SECTOR Y RAMA DE ACTIVIDAD

30/06/2005

Actividades económicas (CNAE93)

SECTORES		Total	Sin asalariados A	Con asalariados B	Sin pluriactividad C	Con pluriactividad D
Total		2.208.928	1.761.142	447.786	2.116.019	92.909
1.-AGRICULTURA		349.480	316.503	32.977	333.858	15.622
2.-INDUSTRIA		134.401	105.953	28.448	131.264	3.137
3.-CONSTRUCCION		290.540	224.434	66.106	280.281	10.259
4.-SERVICIOS		1.434.507	1.114.252	320.255	1.370.616	63.891

RAMAS		Total	A	B	C	D
Total		2.208.928	1.761.142	447.786	2.116.019	92.909
A, B	AGRICULTURA GANADERIA CAZA SILVICULTURA Y PESCA	349.480	316.503	32.977	333.858	15.622
01	AGRICULTURA, GANADERÍA, CAZA, Y ACTIV. RELACIONADAS	332.578	301.579	30.999	317.465	15.113
02	SILVICULTURA, EXPL. FORESTAL Y ACTIV. RELACIONADAS	1.493	1.117	376	1.372	121
05	PESCA, ACUICULTURA Y ACTIVIDADES RELACIONADAS	15.409	13.807	1.602	15.021	388
C	INDUSTRIAS EXTRACTIVAS	1.368	1.108	260	1.325	43
10	EXTRACC. Y AGLOM. DE ANTRACITA, HULLA, LIGNITO, ETC.	282	252	30	276	6
11	EXTRACC. DE CRUDOS DE PETRÓLEO Y GAS NATURAL	30	22	8	30	0
13	EXTRACCIÓN DE MINERALES METÁLICOS	67	58	9	66	1
14	EXTRAC. MINERALES NO METÁLICOS NI ENERGÉTICOS	989	776	213	953	36
D	INDUSTRIAS MANUFACTURERAS	132.566	104.477	28.089	129.499	3.067
15	IND. PRODUCTOS ALIMENTICIOS Y BEBIDAS	18.789	13.732	5.057	18.500	289
16	INDUSTRIA DEL TABACO	44	30	14	44	0
17	INDUSTRIA TEXTIL	5.347	4.293	1.054	5.237	110
18	IND. DE LA CONFECCIÓN Y LA PELETERÍA	10.252	7.771	2.481	10.014	238
19	PREPARACIÓN, CURTIDO Y ACABADO DEL CUERO, ETC.	2.678	2.085	593	2.629	49
20	IND. MADERA Y CORCHO EXCEP. MBLES, CEST. Y ESPARTO	16.379	13.059	3.320	16.157	222
21	INDUSTRIA DEL PAPEL	691	594	97	666	25
22	EDICIÓN, ARTES GRÁF. Y REPRODUC. SOPORTES GRABADOS	10.205	8.727	1.478	9.715	490
23	COQUERIAS, REF.DE PETROLEO Y TRAT.COMBUST.NUCLEARES	16	12	4	16	0
24	INDUSTRIA QUÍMICA	1.548	1.276	272	1.498	50
25	FABR. PRODUCTOS CAUCHO Y MATERIAS PLÁSTICAS	1.685	1.395	290	1.638	47
26	FABRIC. OTROS PRODUCTOS MINERALES NO METÁLICOS	6.538	5.043	1.495	6.397	141
27	FABRIC. PRODUCTOS BÁSICOS DE HIERRO,ACERO Y FERROAL.	914	738	176	885	29
28	FABRIC. PROD. METÁL. EXCEPTO MAQUINARIA Y EQUIPO	22.696	17.564	5.132	22.198	498
29	IND. CONSTRUC. MAQUINARIA Y EQUIPO MECÁNICO	5.785	4.898	887	5.627	158
30	FABRIC. MÁQUINAS DE OFICINA Y EQUIPOS INFORMÁTICOS	433	395	38	377	56
31	FABRIC. MAQUINARIA Y MATERIAL ELÉCTRICO	6.239	5.087	1.152	6.041	198
32	FABRIC. MATERIAL ELECTRÓN. FABRIC. EQUIPO RADIO, TV,	379	328	51	357	22
33	FABRIC. EQUIPO E INSTRUM. MÉDICO-QUIRÚRG., ETC.	2.975	2.220	755	2.878	97
34	FABRIC. VEHÍCULOS MOTOR Y REMOLQUES , ETC.	696	559	137	674	22
35	FABRIC. OTRO MATERIAL DE TRANSPORTE	1.186	985	201	1.147	39
36	FABRIC. MUEBLES; OTRAS INDUSTRIAS MANUFACTURERAS	16.911	13.544	3.367	16.630	281
37	RECICLAJE	180	142	38	174	6
E	PRODUCCION Y DISTRIB. ENERGIA ELECTR., GAS Y AGUA	467	368	99	440	27
40	PROD. Y DISTRIB. DE ENERGÍA ELÉCTRICA, GAS, ETC.	231	183	48	214	17
41	CAPTACIÓN, DEPURACIÓN Y DISTRIBUCIÓN DE AGUA	236	185	51	226	10
F	CONSTRUCCION	290.540	224.434	66.106	280.281	10.259
45	CONSTRUCCIÓN	290.540	224.434	66.106	280.281	10.259
G, H	COMERCIO Y HOSTELERIA	817.038	613.787	203.251	791.832	25.206
50	VENTA, MANTENMTO. Y REPARACION VEHÍCULOS	46.867	36.297	10.570	45.874	993
51	COMERCIO AL POR MAYOR E INTERMEDIARIOS COMERCIO	93.233	82.896	10.337	89.594	3.639
52	COMERCIO AL POR MENOR EXCEPTO VEHÍCULOS MOTOR	466.550	354.718	111.832	454.243	12.307
55	HOSTELERÍA	210.388	139.876	70.512	202.121	8.267
I	TRANSPORTE, ALMACENAMIENTO Y COMUNICACIONES	183.242	146.831	36.411	176.415	6.827
60	TPTE. TERRESTRE, TPTE. POR TUBERÍAS	173.184	138.639	34.545	167.203	5.981
61	TPTE. MARÍTIMO DE CABOTAJE Y POR VÍAS NAVEGACIÓN	90	69	21	81	9
62	TPTE. AÉREO Y ESPACIAL	72	64	8	69	3
63	ACTIVID. ANEXAS A LOS TPTES., ACTIVIDAD AGENCIAS VIAJE	5.801	4.849	952	5.434	367
64	CORREOS Y TELECOMUNICACIONES	4.095	3.210	885	3.628	467
J	INTERMEDIACION FINANCIERA	32.372	28.520	3.852	30.251	2.121
65	INTERM. FINANC. EXCEPTO SEGUROS Y PLANES PENSIONES	549	488	61	502	47
66	SEGUROS Y PLANES PENSIONES EXCEPTO S.S. OBLIGATORIA	3.838	3.159	679	3.644	194
67	ACTIV. AUXILIARES A LA INTERMEDIACION FINANCIERA	27.985	24.873	3.112	26.105	1.880
K	ACTIV. INMOBILIARIAS Y DE ALQUILER,SERV. EMPRESARIALES	186.432	162.472	23.960	171.793	14.639
70	ACTIVIDADES INMOBILIARIAS	21.638	17.550	4.088	20.463	1.175
71	ALQUILER MAQU.Y EQUIPO SIN OPERARIO EFECTOS PERS.	9.527	7.706	1.821	8.907	620
72	ACTIVIDADES INFORMÁTICAS	11.685	11.184	501	10.568	1.117
73	INVESTIGACIÓN Y DESARROLLO	4.526	4.406	120	3.844	682
74	OTRAS ACTIVIDADES EMPRESARIALES	138.590	121.288	17.302	127.568	11.022
75	ADMÓN. PÚBLICA, DEFENSA Y SEG. SOCIAL	466	338	128	443	23
M,N,O	EDUCACION, ACTIV. SANITARIAS, VETERINARIAS Y SOCIALES	215.423	162.642	52.781	200.325	15.098
80	EDUCACIÓN	32.704	26.715	5.989	29.687	3.017
85	ACTIV. SANITARIAS Y VETERINARIAS. SERVICIOS SOCIALES.	51.319	38.263	13.056	44.541	6.778
90	ACTIVIDADES DE SANEAMIENTO PÚBLICO	1.012	762	250	938	74
91	ACTIVIDADES ASOCIATIVAS	4.688	3.793	895	4.486	202
92	ACTIV. RECREATIVAS, CULTURALES Y DEPORTIVAS	39.436	33.867	5.569	36.353	3.083
93	ACTIV. DIVERSAS DE SERVICIOS PERSONALES	84.631	57.759	26.872	82.740	1.891
95	SERVICIO DOMÉSTICO	276	202	74	254	22
99	OTROS SERVICIOS	1.357	1.281	76	1.326	31

TRABAJADORES AUTÓNOMOS, PROPIAMENTE DICHO, EN LA SEGURIDAD SOCIAL, SEGÚN SITUACIÓN PROFESIONAL, POR SECTOR

30/06/2005

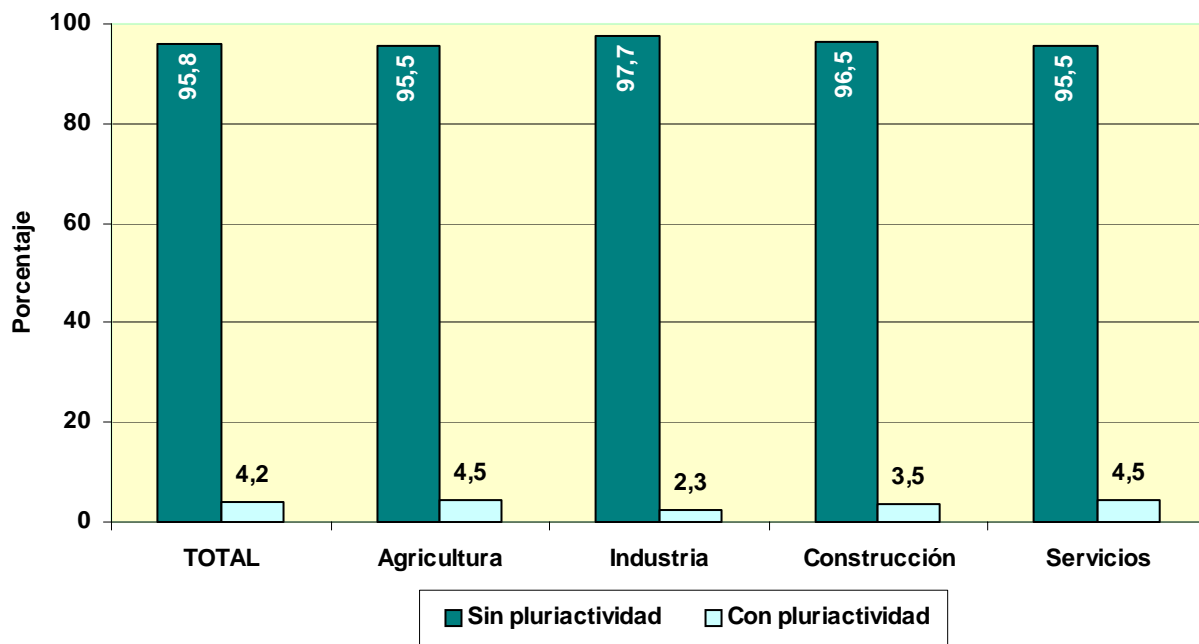
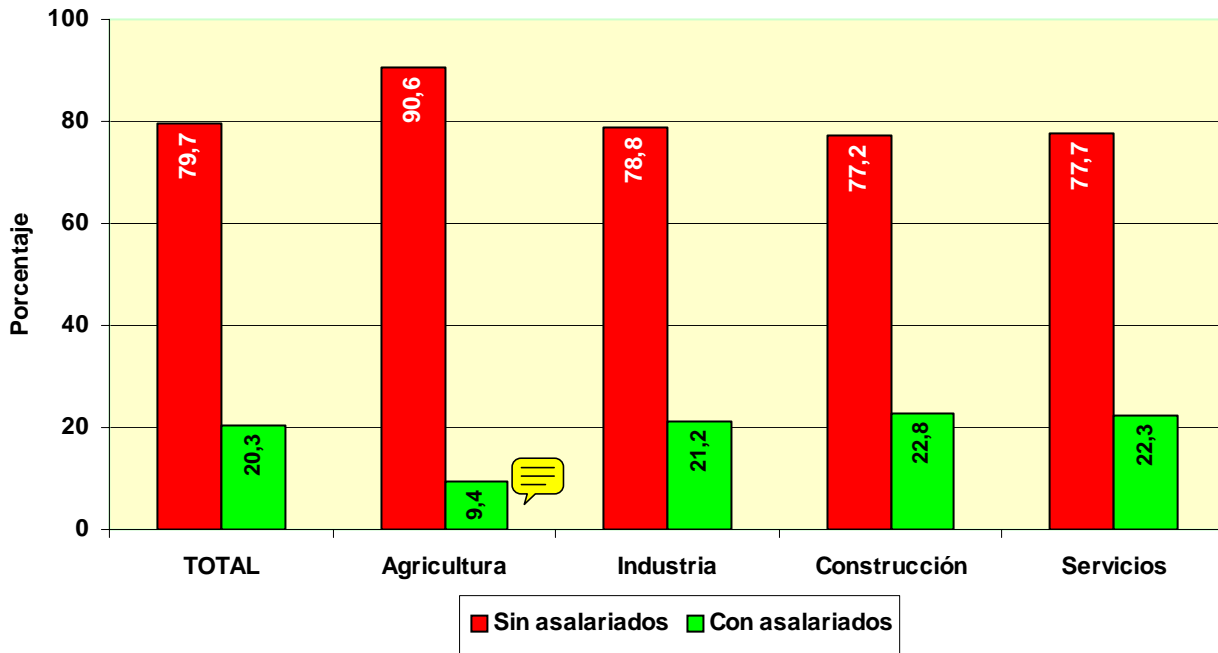

FUENTES Y METODOLOGÍA

FUENTES

La información suministrada procede de los ficheros de afiliados a los distintos regímenes por cuenta propia de la Seguridad Social: Régimen Especial de Trabajadores Autónomos (RETA), Agrario y Mar, seleccionando aquellos afiliados que se encuentran en situación de alta en el último día del mes de la explotación.

A partir de la información contenida en los citados ficheros, la Dirección General de Economía Social, del Trabajo Autónomo y del Fondo Social Europeo, del Ministerio de Trabajo y Asuntos Sociales, realiza un proceso de cruce de las variables disponibles, elaborando los cuadros y gráficos que aquí se presentan.

METODOLOGÍA

En los mencionados ficheros por cuenta propia de la Seguridad Social aparecen trabajadores en alta de los cuales no se puede decir que sean autónomos propiamente dicho, pero que por disposiciones legales deben o pueden estar afiliados a dichos regímenes. Del tamaño de estos colectivos se informa en el primer cuadro.

En un segundo cuadro se proporciona información del total de afiliados al RETA según unos tramos de edad especiales, y por las variables sexo y base de cotización.

La información básica corresponde al colectivo definido como Autónomos propiamente dicho, que son aquellos trabajadores afiliados a alguno de los regímenes por cuenta propia de la Seguridad Social y que no están integrados en sociedades mercantiles, cooperativas ni en otras entidades societarias. También se excluyen los que figuran como colaboradores familiares y los que están registrados formando parte de algún colectivo especial de trabajadores.

Variables de explotación:

- **Régimen:** Por cuenta propia al que está afiliado el trabajador: RETA, Agrario o Mar
- **Sexo:** Varón o mujer.
- **Edad:** Agrupado en cuatro tramos: Menores de 25 años, de 25 a 39, de 40 a 54 y de 55 años o más. Algunos cuadros incluyen tramos especiales, como los colectivos de jóvenes, que permiten un análisis vinculado a medidas de fomento del empleo autónomo, o los mayores de 50 años que es la edad en la que generalmente se inicia el período de cálculo de la pensión de jubilación.
- **Nacionalidad:** Hay una primera distribución entre trabajadores españoles (que incluye los de doble nacionalidad) y los extranjeros. Estos últimos se subdividen a su vez continentes, diferenciando, en el caso de los europeos, entre los pertenecientes a países de la Unión Europea y del resto, y, en el caso de América, sus tres diferentes zonas geográficas.
- **Base de Cotización:** Se han establecido seis tramos:
 - Reducida, es decir inferior a la mínima, a la que podían acogerse, antes de 2004, los afiliados al régimen especial agrario por cuenta propia, o durante ese año los afiliados al RETA menores de 30 años y mujeres mayores de 45 años.
 - Mínima (varía cada año)
 - Otros cuatro tramos que representan diversas elevaciones sobre la base mínima de cada año.
- **Antigüedad del trabajador:** En el régimen por cuenta propia en el que está dado de alta. Los tramos empleados son:
 - Menos de 6 meses.
 - De 6 meses cumplidos y menos de 1 año.
 - Un año cumplido y menos de 3 años.
 - 3 años cumplidos y menos de 5 años.
 - 5 años cumplidos o más.
- **Comunidad Autónoma y Provincia:** En la que se ha registrado el trabajador Autónomo
- **Sector y Rama de Actividad:** Usando, según los casos, la clasificación de cuatro sectores, 10 divisiones de actividad (por las letras de la CNAE93) o la más extensa de la Rama, en función de los dos primeros dígitos de la mencionada CNAE93.
- **Situación Profesional:** Distinguiendo si el autónomo tiene asalariados a su cargo o no, o si tiene pluriactividad (estar de alta, además de en el régimen correspondiente por cuenta propia, en algún otro régimen por cuenta ajena de la Seguridad Social) o no.