



**MINISTERIO
DE TRABAJO
Y ASUNTOS SOCIALES**

**SECRETARÍA GENERAL DE
EMPLEO**

D.G. DE LA ECONOMÍA SOCIAL,
DEL TRABAJO AUTÓNOMO Y
DEL FONDO SOCIAL EUROPEO

**TRABAJADORES AUTÓNOMOS, PROPIAMENTE DICHO,
EN ALTA EN LA SEGURIDAD SOCIAL
30 - Septiembre - 2005**

ELABORA: Subdirección General de Fomento y Desarrollo Empresarial y Registro de Entidades

CORREO ELECTRÓNICO
Eye.econ.soc@mtas.es

PÁGINA WEB
www.mtas.es/sec_trabajo/autonomos/htm

C/ Pío Baroja, 6
28071 MADRID
TEL.: 91 363 18 10
FAX: 91 363 20 34

INDICE

- Resumen de Resultados

- Relación de Cuadros y Gráficos

Trabajadores afiliados en Regímenes por cuenta propia en la Seguridad Social

Por Colectivo
Por Sexo y Base de cotización

Trabajadores Autónomos propiamente dicho, según Regímenes

Por Situación Profesional
Por Diversas Variables

Trabajadores Autónomos propiamente dicho, según Sexo

Por Edad
Por Nacionalidad
Por Base de Cotización
Por Comunidad Autónoma y Provincia
Por Sector y Rama de Actividad

Trabajadores Autónomos propiamente dicho, según Edad

Tramos especiales, por Sexo y Base de cotización
Por Nacionalidad y Continente
Por Base de cotización
Por Comunidad Autónoma y Provincia
Por Sector y Rama de Actividad

Trabajadores Autónomos propiamente dicho, según Nacionalidad

Por Edad
Por Comunidad Autónoma y Provincia
Por Sector y Rama de Actividad

Trabajadores Autónomos propiamente dicho, según Base de Cotización

Por Sexo
Por Edad
Por Nacionalidad
Por Antigüedad
Por Comunidad Autónoma y Provincia
Por Sector y Rama de Actividad

Trabajadores Autónomos propiamente dicho, según Antigüedad

Por Sexo
Por Edad
Por Nacionalidad
Por Comunidad Autónoma y Provincia
Por Sector y Rama de Actividad

Trabajadores Autónomos propiamente dicho, según Sector

Por Edad
Por Nacionalidad
Por Antigüedad
Por Comunidad Autónoma y Provincia

Trabajadores Autónomos propiamente dicho, según Situación Profesional

Por Sexo
Por Edad
Por Nacionalidad
Por Antigüedad
Por Base de cotización
Por Comunidad Autónoma y Provincia
Por Sector y Rama de Actividad

- Fuentes y Notas Explicativas

TRABAJADORES AUTÓNOMOS, PROPIAMENTE DICHO, EN ALTA EN LA SEGURIDAD SOCIAL RESUMEN DE RESULTADOS A 30 DE SEPTIEMBRE DE 2005

Al finalizar septiembre de 2005 había 2.203.461 trabajadores autónomos propiamente dicho, inscritos en los diferentes regímenes por cuenta propia de la Seguridad Social, siendo el RETA el más numeroso de ellos.

Los varones representan el 68,9% y las mujeres el 31,1% del total. Estos porcentajes cambian cuando se tienen en cuenta otras variables:

- En los tramos de base de cotización más elevados, el porcentaje de varones supera el 80%
- En Asturias y Galicia las mujeres son más del 40%, mientras que en la Industria y Construcción no llegan al 20%

Más del 66% de los autónomos supera los 40 años de edad, aunque este porcentaje desciende al 52% entre los procedentes de otros países. En Andalucía, Murcia y en la construcción es mayor el peso de los jóvenes, situándose en el extremo contrario Castilla y León, Galicia, y los sectores agrícola e industrial.

Los autónomos de nacionalidad diferente a la española representan el 4,5%, superándose este porcentaje entre los más jóvenes, en las comunidades insulares, Melilla, Comunidad Valenciana y Madrid, y en la construcción.

El 68,9% de los autónomos no supera la base mínima de cotización.

- Este porcentaje es del 96% cuando la edad es inferior a los 50 años.
- A partir de los 50 años de edad, el 78% cotiza por una base superior a la mínima, hecho este relacionado con la proximidad a la edad de jubilación.
- El 12,9% tiene una base de cotización reducida, siendo superior este porcentaje en los autónomos con mayor antigüedad, los que trabajan en el sector agrario (67%) y por tanto en las comunidades con mayor peso de este sector.
- Tienen base mínima de cotización el 56% de los autónomos; este porcentaje se eleva en los extranjeros (76,5%), los que llevan menos tiempo inscritos (87,1%) y en la construcción (70,2%).

El 63,5% de los autónomos lleva más de 5 años de alta en la Seguridad Social; este porcentaje es sensiblemente superior entre los varones, los de más edad, los nacionales, en Castilla y León, La Rioja, Navarra y Aragón, y en los sectores agrícola e industrial.

La distribución de los autónomos por sector de actividad presenta las siguientes características:

- El 15,7% trabaja en la agricultura, el 6% en la industria, el 13,3% en la construcción y el 65,1% en el sector servicios.
- La cuarta parte de los jóvenes trabaja en la construcción, y las $\frac{3}{4}$ de los extranjeros lo hace en los servicios.
- En Aragón, Asturias, Castilla y León, Extremadura, Galicia y la Rioja, más de la cuarta parte de los autónomos trabaja en la agricultura. Por el contrario, en Canarias, Madrid, Ceuta y Melilla trabajan en el sector servicios más del 75%.

El 20,4% de los autónomos tiene asalariados a su cargo, superándose este porcentaje entre los extranjeros, los que tienen bases de cotización más elevadas, y en las comunidades de Andalucía y Canarias. En agricultura desciende al 10% los que tienen asalariados.

El 4,2% de los autónomos simultanea su actividad con otra por cuenta ajena (pluriactividad), lo que es más frecuente entre los jóvenes, los de menor antigüedad y los que tienen base de cotización reducida o mínima. La industria es el sector en el que menos se da esta situación.

TRABAJADORES AUTÓNOMOS, PROPIAMENTE DICHO, EN ALTA EN LA SEGURIDAD SOCIAL RESUMEN DE RESULTADOS A 30 DE SEPTIEMBRE DE 2005

Al finalizar septiembre de 2005 había 2.203.461 trabajadores autónomos propiamente dicho, inscritos en los diferentes regímenes por cuenta propia de la Seguridad Social, siendo el RETA el más numeroso de ellos.

Los varones representan el 68,9% y las mujeres el 31,1% del total. Estos porcentajes cambian cuando se tienen en cuenta otras variables:

- En los tramos de base de cotización más elevados, el porcentaje de varones supera el 80%
- En Asturias y Galicia las mujeres son más del 40%, mientras que en la Industria y Construcción no llegan al 20%

Más del 66% de los autónomos supera los 40 años de edad, aunque este porcentaje desciende al 52% entre los procedentes de otros países. En Andalucía, Murcia y en la construcción es mayor el peso de los jóvenes, situándose en el extremo contrario Castilla y León, Galicia, y los sectores agrícola e industrial.

Los autónomos de nacionalidad diferente a la española representan el 4,5%, superándose este porcentaje entre los más jóvenes, en las comunidades insulares, Melilla, Comunidad Valenciana y Madrid, y en la construcción.

El 68,9% de los autónomos no supera la base mínima de cotización.

- Este porcentaje es del 96% cuando la edad es inferior a los 50 años.
- A partir de los 50 años de edad, el 78% cotiza por una base superior a la mínima, hecho este relacionado con la proximidad a la edad de jubilación.
- El 12,9% tiene una base de cotización reducida, siendo superior este porcentaje en los autónomos con mayor antigüedad, los que trabajan en el sector agrario (67%) y por tanto en las comunidades con mayor peso de este sector.
- Tienen base mínima de cotización el 56% de los autónomos; este porcentaje se eleva en los extranjeros (76,5%), los que llevan menos tiempo inscritos (87,1%) y en la construcción (70,2%).

El 63,5% de los autónomos lleva más de 5 años de alta en la Seguridad Social; este porcentaje es sensiblemente superior entre los varones, los de más edad, los nacionales, en Castilla y León, La Rioja, Navarra y Aragón, y en los sectores agrícola e industrial.

La distribución de los autónomos por sector de actividad presenta las siguientes características:

- El 15,7% trabaja en la agricultura, el 6% en la industria, el 13,3% en la construcción y el 65,1% en el sector servicios.
- La cuarta parte de los jóvenes trabaja en la construcción, y las $\frac{3}{4}$ de los extranjeros lo hace en los servicios.
- En Aragón, Asturias, Castilla y León, Extremadura, Galicia y la Rioja, más de la cuarta parte de los autónomos trabaja en la agricultura. Por el contrario, en Canarias, Madrid, Ceuta y Melilla trabajan en el sector servicios más del 75%.

El 20,4% de los autónomos tiene asalariados a su cargo, superándose este porcentaje entre los extranjeros, los que tienen bases de cotización más elevadas, y en las comunidades de Andalucía y Canarias. En agricultura desciende al 10% los que tienen asalariados.

El 4,2% de los autónomos simultanea su actividad con otra por cuenta ajena (pluriactividad), lo que es más frecuente entre los jóvenes, los de menor antigüedad y los que tienen base de cotización reducida o mínima. La industria es el sector en el que menos se da esta situación.

**TRABAJADORES AFILIADOS
EN REGÍMENES
POR CUENTA PROPIA
DE LA SEGURIDAD SOCIAL**

**AFILIADOS EN LOS RÉGIMENES POR CUENTA PROPIA DE LA SEGURIDAD SOCIAL,
SEGÚN RÉGIMEN POR COLECTIVO**

30/09/2005

	<u>TOTAL</u>	<u>RETA</u>	<u>AGRARIO</u>	<u>MAR</u>
TOTAL	3.249.302	2.964.278	269.159	15.865
AUTONOMOS PROPIAMENTE DICHO	2.203.461	1.919.456	268.286	15.719
SOCIOS DE SOCIEDADES	843.580	843.467	113	0
RELIGIOSOS	19.769	19.769	0	0
OTROS COLECTIVOS	182.492	181.586	760	146

NÚMERO TOTAL DE TRABAJADORES EN EL RETA DE LA SEGURIDAD SOCIAL, SEGUN EDAD, POR SEXO

30/09/2005

	<u>Total</u>	<u>%</u>	<u>De 16 a 30 años</u>	<u>%</u>	<u>De 31 a 35 años</u>	<u>%</u>	<u>De 36 a 49 años</u>	<u>%</u>	<u>De 50 años o más</u>	<u>%</u>
Total	2.964.278	100,0	426.747	100,0	392.863	100,0	1.218.426	100,0	926.242	100,0
N/C	354	0,0	1	0,0	1	0,0	56	0,0	296	0,0
VARONES	2.026.013	68,3	292.022	68,4	270.088	68,7	837.731	68,8	626.172	67,6
MUJERES	937.911	31,6	134.724	31,6	122.774	31,3	380.639	31,2	299.774	32,4

NÚMERO TOTAL DE TRABAJADORES EN EL RETA DE LA SEGURIDAD SOCIAL, SEGÚN EDAD, POR BASE DE COTIZACIÓN

30/09/2005

<u>Base de cotización</u>	<u>Total</u>	<u>%</u>	<u>De 16 a 30 años</u>	<u>%</u>	<u>De 31 a 35 años</u>	<u>%</u>	<u>De 36 a 49 años</u>	<u>%</u>	<u>De 50 años o más</u>	<u>%</u>
Total	2.964.278	100,0	426.747	100,0	392.863	100,0	1.218.426	100,0	926.242	100,0
REDUCIDA	77.106	2,6	63.736	14,9	6.523	1,7	2.364	0,2	4.483	0,5
BASE MÍNIMA	1.921.011	64,8	357.694	83,8	377.691	96,1	1.139.237	93,5	46.389	5,0
BASE MINIMA>50 AÑOS (1)	611.647	20,6	0	0,0	0	0,0	0	0,0	611.647	66,0
ENTRE B.MÍNIMA Y 1,5 B.MÍNIMA	90.035	3,0	3.595	0,8	5.045	1,3	32.209	2,6	49.186	5,3
ENTRE 1,5 B.MÍNIMA Y 2 B. MÍNIMA	201.207	6,8	1.242	0,3	2.367	0,6	26.300	2,2	171.298	18,5
ENTRE 2 B.MÍNIMA Y 3 B. MÍNIMA	34.433	1,2	357	0,1	815	0,2	10.681	0,9	22.580	2,4
MÁS DE 3 VECES B. MÍNIMA	28.839	1,0	123	0,0	422	0,1	7.635	0,6	20.659	2,2

(1) Según dispone el artículo 100, apartado 4 de la Ley 2/2004 de 27 de diciembre de Presupuestos Generales del Estado

TRABAJADORES AUTÓNOMOS PROPIAMENTE DICHO

Según Regímenes

**TRABAJADORES AUTÓNOMOS, PROPIAMENTE DICHO, EN LA SEGURIDAD SOCIAL,
SEGUN RÉGIMEN, POR SITUACIÓN PROFESIONAL**

30/09/2005

	<u>TOTAL</u>	<u>RETA</u>	<u>AGRARIO</u>	<u>MAR</u>
Aut. propiamente dicho o Personas Físicas	2.203.461	1.919.456	268.286	15.719
Nº Autónomos sin asalariados	1.752.894	1.489.704	249.100	14.090
Nº Autónomos con asalariados	450.567	429.752	19.186	1.629
Nº Autónomos con 1 trabajador	225.630	215.132	9.323	1.175
Nº Autónomos con 2 trabajadores	100.188	95.959	3.924	305
Nº Autónomos con 3 trabajadores	50.533	48.472	1.952	109
Nº Autónomos con 4 trabajadores	27.253	26.069	1.154	30
Nº Autónomos con 5 y más trabajadores	46.963	44.120	2.833	10
Nº Autónomos sin pluriactividad	2.110.057	1.838.959	255.835	15.263
Nº Autónomos con pluriactividad	93.404	80.497	12.451	456

**TRABAJADORES AUTÓNOMOS, PROPIAMENTE DICHO, EN LA SEGURIDAD SOCIAL,
SEGÚN RÉGIMEN POR DIVERSAS VARIABLES**

30/09/2005

	<u>TOTAL</u>	<u>RETA</u>	<u>AGRARIO</u>	<u>MAR</u>
TOTAL SEXO	2.203.461	1.919.456	268.286	15.719
VARONES	1.518.502	1.335.162	174.271	9.069
MUJERES	684.959	584.294	94.015	6.650
TOTAL EDAD	2.203.461	1.919.456	268.286	15.719
MENOR DE 25 AÑOS	54.375	50.345	3.631	399
DE 25 A 39 AÑOS	691.715	635.293	52.186	4.236
DE 40 A 54 AÑOS	942.991	825.937	110.119	6.935
DE 55 AÑOS O MAS	514.380	407.881	102.350	4.149
TOTAL CONTINENTE	2.203.461	1.919.456	268.286	15.719
ESPAÑA	2.104.309	1.820.990	267.631	15.688
EUROPA UE	50.881	50.438	422	21
EUROPA RESTO	5.566	5.528	35	3
AFRICA	13.489	13.391	95	3
AMERICA CENTRAL	1.191	1.185	6	0
AMERICA DEL NORTE	1.343	1.326	16	1
AMERICA DEL SUR	13.309	13.250	56	3
ASIA	12.854	12.840	14	0
OCEANIA	179	176	3	0
DESCONOCIDO	340	332	8	0
TOTAL NACIONALIDAD	2.203.461	1.919.456	268.286	15.719
ESPAÑOLA	2.104.309	1.820.990	267.631	15.688
EXTRANJERA	99.152	98.466	655	31
TOTAL DIVISION ACTIVIDAD	2.203.461	1.919.456	268.286	15.719
0.-AGRIC., GANAD, CAZA, SILV. Y PESCA	346.097	62.557	268.286	15.254
1.-INDUSTRIAS EXTRACTIVAS	1.356	1.356	0	0
2.-INDUSTRIAS MANUFACTURERAS	131.245	130.792	0	453
3.-PROD. Y DISTRIB. ENERGIA ELECT. GAS Y AGUA	465	465	0	0
4.-CONSTRUCCION	293.044	293.033	0	11
5.-COMERCIO Y HOSTELERIA	812.599	812.599	0	0
6.-TRANSP. ALMACENAMIENTO Y COMUNICACIONES	182.922	182.922	0	0
7.-INTERMEDIACION FINANCIERA	32.528	32.528	0	0
8.-ACTIV. INMOB. Y DE ALQUILER, SEV. EMPRESARIALES	188.904	188.904	0	0
9.-EDUC. ACTIV. SANITARIA, VETERINARIA Y SOCIALES	214.301	214.300	0	1
TOTAL ANTIGÜEDAD	2.203.461	1.919.456	268.286	15.719
< de 6 meses	110.874	106.002	3.636	1.236
De 6 a 11 meses	125.022	117.462	6.604	956
De 1 a 3 años	346.107	316.452	27.067	2.588
De 3 a 5 años	222.734	195.565	25.098	2.071
5 años y más	1.398.724	1.183.975	205.881	8.868
TOTAL BASE DE COTIZACION	2.203.461	1.919.456	268.286	15.719
0.-REDUCIDA	284.517	48.854	235.663	0
1.-BASE MÍNIMA	1.233.278	1.208.073	25.205	0
2.-ENTRE B.MÍNIMA Y 1,5 B.MÍNIMA	531.528	513.732	3.174	14.622
3.-ENTRE 1,5 B.MÍNIMA Y 2 B. MÍNIMA	127.325	122.077	4.151	1.097
4.-ENTRE 2 B.MÍNIMA Y 3 B. MÍNIMA	14.686	14.625	61	0
5.-MÁS DE 3 VECES B. MÍNIMA	12.127	12.095	32	0

TRABAJADORES AUTÓNOMOS PROPIAMENTE DICHO

Según Sexo

TRABAJADORES AUTÓNOMOS, PROPIAMENTE DICHO, EN LA SEGURIDAD SOCIAL, SEGÚN SEXO, POR EDAD

30/09/2005

	<u>Total</u>	<u>Varones</u>	<u>Mujeres</u>
Total	2.203.461	1.518.502	684.959
MENOR DE 25 AÑOS	54.375	36.602	17.773
DE 25 A 39 AÑOS	691.715	480.800	210.915
DE 40 A 54 AÑOS	942.991	658.261	284.730
DE 55 AÑOS O MAS	514.380	342.839	171.541

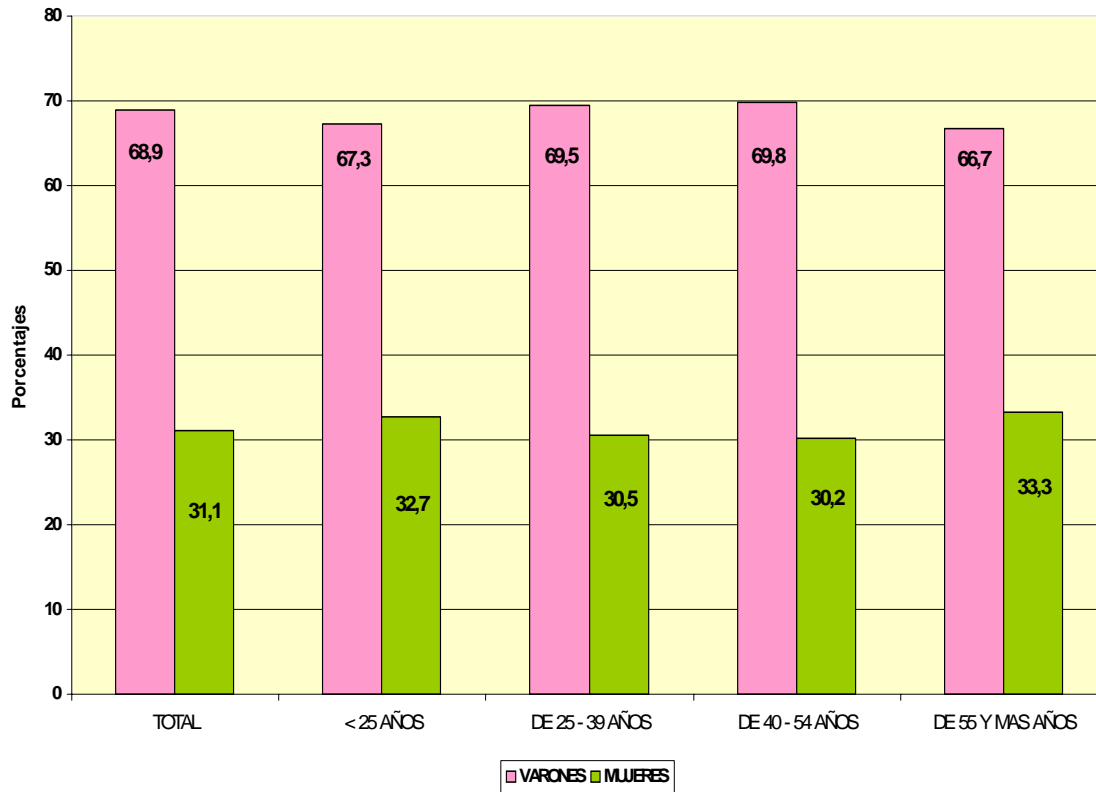

TRABAJADORES AUTÓNOMOS, PROPIAMENTE DICHO EN LA SEGURIDAD SOCIAL, SEGUN SEXO, POR NACIONALIDAD

30/09/2005

	<u>Total</u>	<u>varones</u>	<u>Mujeres</u>
Total	2.203.461	1.518.502	684.959
ESPAÑA	2.104.309	1.447.644	656.665
EXTRANJERO	99.152	70.858	28.294

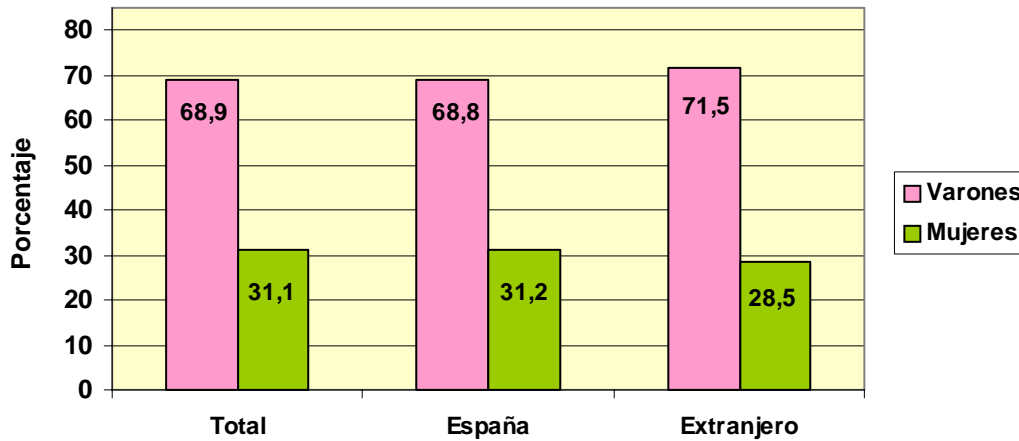

TRABAJADORES AUTÓNOMOS, PROPIAMENTE DICHO, EXTRANJEROS SEGUN SEXO, POR CONTINENTE

<u>Continente</u>	<u>Total</u>	<u>Varones</u>	<u>Mujeres</u>
Total	99.152	70.858	28.294
EUROPA UE	50.881	36.529	14.352
EUROPA RESTO	5.566	4.094	1.472
AFRICA	13.489	11.522	1.967
AMERICA CENTRAL	1.191	732	459
AMERICA DEL NORTE	1.343	810	533
AMERICA DEL SUR	13.309	7.750	5.559
ASIA	12.854	9.086	3.768
OCEANIA	179	97	82
DESCONOCIDO	340	238	102

TRABAJADORES AUTÓNOMOS, PROPIAMENTE DICHO, EN LA SEGURIDAD SOCIAL, SEGUN SEXO, POR BASE DE COTIZACIÓN

Base Mínima: 770,40 €

30/09/2005

Base de cotización

	<u>Total</u>	<u>Varones</u>	<u>Mujeres</u>
Total	2.203.461	1.518.502	684.959
REDUCIDA	284.517	179.150	105.367
BASE MÍNIMA	1.233.278	856.568	376.710
ENTRE B.MÍNIMA Y 1,5 B.MÍNIMA	531.528	352.245	179.283
ENTRE 1,5 B.MÍNIMA Y 2 B. MÍNIMA	127.325	107.811	19.514
ENTRE 2 B.MÍNIMA Y 3 B. MÍNIMA	14.686	12.473	2.213
MÁS DE 3 VECES B. MÍNIMA	12.127	10.255	1.872

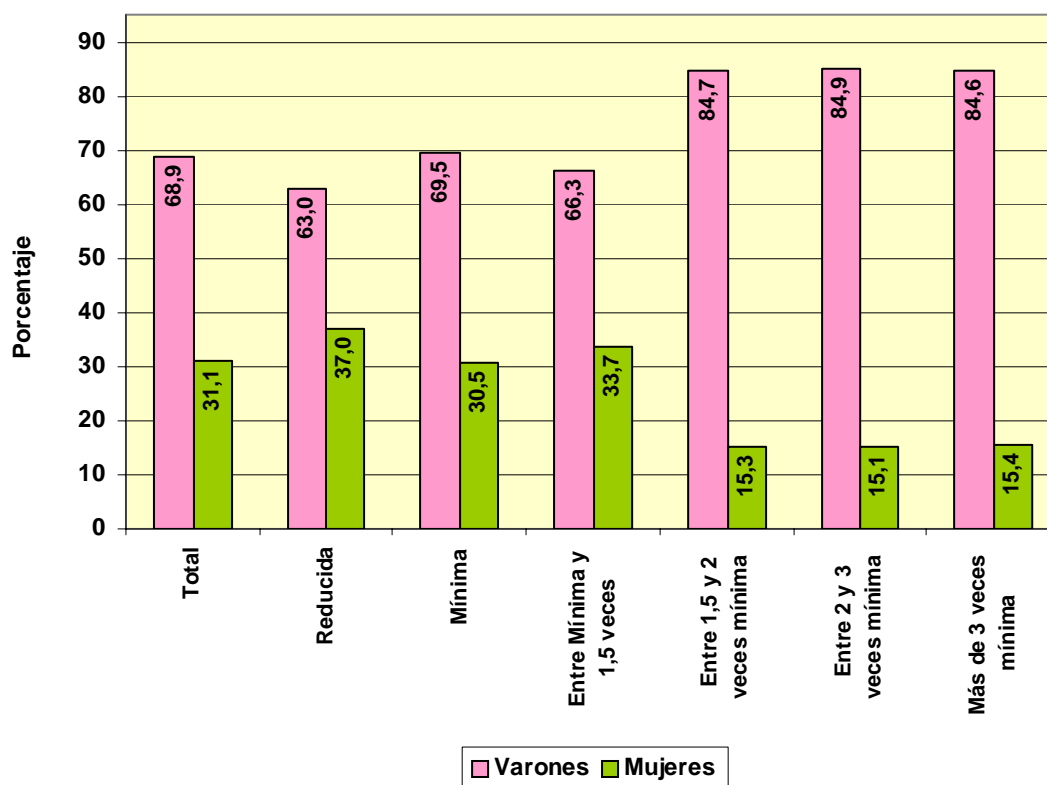

**TRABAJADORES AUTÓNOMOS, PROPIAMENTE DICHO, EN LA SEGURIDAD SOCIAL,
SEGUN SEXO POR COMUNIDAD AUTÓNOMA Y PROVINCIA**

30/09/2005

Com. Autónoma / Provincia

	<u>Total</u>	<u>Varones</u>	<u>Mujeres</u>
Total	2.203.461	1.518.502	684.959
ANDALUCIA	343.447	238.627	104.820
ALMERIA	42.475	29.176	13.299
CÁDIZ	39.730	27.889	11.841
CORDOBA	34.410	23.912	10.498
GRANADA	41.502	28.784	12.718
HUELVA	18.741	12.605	6.136
JAÉN	29.539	20.749	8.790
MÁLAGA	66.527	46.154	20.373
SEVILLA	70.523	49.358	21.165
ARAGON	84.850	60.976	23.874
HUESCA	24.664	17.698	6.966
TERUEL	13.646	9.450	4.196
ZARAGOZA	46.540	33.828	12.712
ASTURIAS	60.411	36.073	24.338
ASTURIAS	60.411	36.073	24.338
BALEARES	53.721	37.006	16.715
BALEARES	53.721	37.006	16.715
CANARIAS	82.053	58.905	23.148
LAS PALMAS	44.514	32.734	11.780
S.C.TENERIFE	37.539	26.171	11.368
CANTABRIA	33.088	21.358	11.730
CANTABRIA	33.088	21.358	11.730
CASTILLA LA MANCHA	102.219	77.157	25.062
ALBACETE	17.784	13.264	4.520
CIUDAD REAL	26.318	19.999	6.319
CUENCA	16.277	12.615	3.662
GUADALAJARA	9.226	6.991	2.235
TOLEDO	32.614	24.288	8.326
CASTILLA Y LEON	161.759	118.893	42.866
ÁVILA	13.234	10.305	2.929
BURGOS	22.297	15.725	6.572
LEÓN	31.004	20.124	10.880
PALENCIA	11.872	9.183	2.689
SALAMANCA	21.597	16.627	4.970
SEGOVIA	11.949	9.284	2.665
SORIA	7.192	5.650	1.542
VALLADOLID	25.487	18.983	6.504
ZAMORA	17.127	13.012	4.115
CATALUÑA	367.744	254.051	113.693
BARCELONA	250.391	173.284	77.107
GERONA	48.566	33.246	15.320
LERIDA	30.613	21.746	8.867
TARRAGONA	38.174	25.775	12.399
COM. VALENCIANA	217.349	150.162	67.187
ALICANTE	81.466	57.143	24.323
CASTELLÓN	29.755	19.227	10.528
VALENCIA	106.128	73.792	32.336
EXTREMADURA	59.225	42.669	16.556
BADAJOS	35.546	26.110	9.436
CÁCERES	23.679	16.559	7.120
GALICIA	182.023	99.392	82.631
LA CORUÑA	71.025	38.746	32.279
LUGO	36.655	19.200	17.455
ORENSE	21.442	12.364	9.078
PONTEVEDRA	52.901	29.082	23.819
MADRID	228.989	165.569	63.420
MADRID	228.989	165.569	63.420
MURCIA	66.823	46.985	19.838
MURCIA	66.823	46.985	19.838
NAVARRA	34.663	24.556	10.107
NAVARRA	34.663	24.556	10.107
PAIS VASCO	101.430	68.973	32.457
ÁLAVA	14.848	10.088	4.760
GUIPÚZCOA	36.642	24.952	11.690
VIZCAYA	49.940	33.933	16.007
RIOJA (LA)	19.046	13.818	5.228
RIOJA (LA)	19.046	13.818	5.228
CEUTA	2.366	1.636	730
CEUTA	2.366	1.636	730
MELILLA	2.255	1.696	559
MELILLA	2.255	1.696	559

**TRABAJADORES AUTÓNOMOS, PROPIAMENTE DICHO, EN LA SEGURIDAD SOCIAL,
SEGUN SEXO, POR COMUNIDAD AUTÓNOMA**

30/09/2005

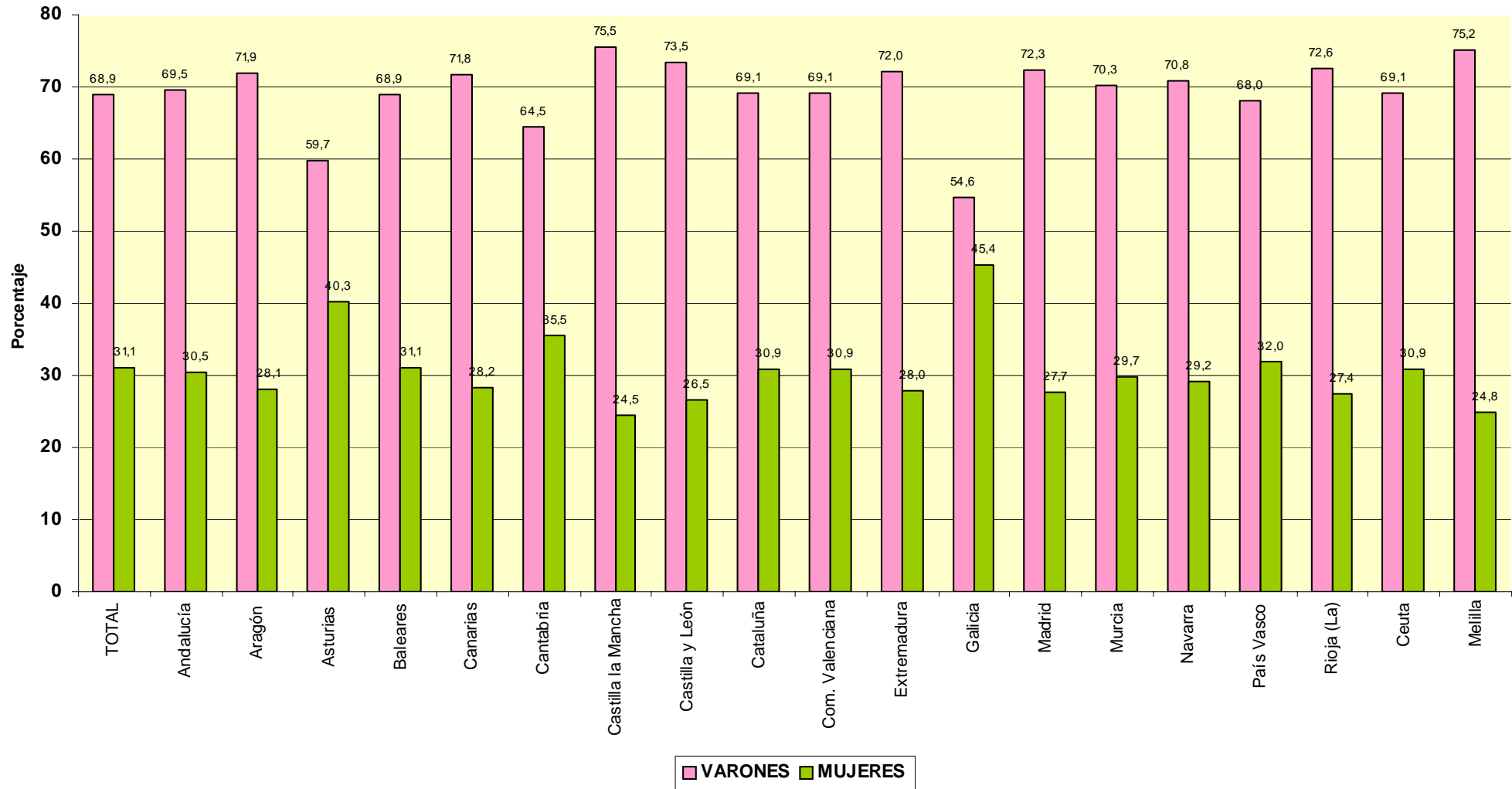

**TRABAJADORES AUTÓNOMOS, PROPIAMENTE DICHO, EN LA SEGURIDAD SOCIAL,
SEGUN SEXO, POR SECTOR Y RAMA DE ACTIVIDAD**

30/09/2005

Actividades Económicas (CNAE93)

SECTORES		Total	Varones	Mujeres
TOTAL		2.203.461	1.518.502	684.959
	1.-AGRICULTURA	346.097	231.605	114.492
	2.-INDUSTRIA	133.066	107.945	25.121
	3.-CONSTRUCCION	293.044	281.582	11.462
	4.-SERVICIOS	1.431.254	897.370	533.884
RAMAS				
TOTAL		2.203.461	1.518.502	684.959
A, B	AGRICULTURA GANADERIA CAZA SILVICULTURA Y PESCA	346.097	231.605	114.492
01	AGRICULTURA, GANADERÍA, CAZA, Y ACTIV. RELACIONADAS	329.190	221.135	108.055
02	SILVICULTURA, EXPL. FORESTAL Y ACTIV. RELACIONADAS	1.479	1.358	121
05	PESCA, ACUICULTURA Y ACTIVIDADES RELACIONADAS	15.428	9.112	6.316
C	INDUSTRIAS EXTRACTIVAS	1.356	1.215	141
10	EXTRACC. Y AGLOM. DE ANTRACITA, HULLA, LIGNITO, ETC.	273	232	41
11	EXTRACC. DE CRUDOS DE PETRÓLEO Y GAS NATURAL	31	22	9
13	EXTRACCIÓN DE MINERALES METÁLICOS	66	60	6
14	EXTRAC. MINERALES NO METÁLICOS NI ENERGÉTICOS	986	901	85
D	INDUSTRIAS MANUFACTURERAS	131.245	106.351	24.894
15	IND. PRODUCTOS ALIMENTICIOS Y BEBIDAS	18.601	13.636	4.965
16	INDUSTRIA DEL TABACO	39	27	12
17	INDUSTRIA TEXTIL	5.278	3.058	2.220
18	IND. DE LA CONFECCIÓN Y LA PELETERÍA	10.008	3.933	6.075
19	PREPARACIÓN, CURTIDO Y ACABADO DEL CUERO, ETC.	2.631	2.056	575
20	IND. MADERA Y CORCHO EXCEP. MBLÉS, CEST. Y ESPARTO	16.134	15.247	887
21	INDUSTRIA DEL PAPEL	675	462	213
22	EDICIÓN. ARTES GRÁF. Y REPRODUC. SOPORTES GRABADOS	10.159	7.657	2.502
23	COQUERIAS, REF.DE PETROLEO Y TRAT.COMBUST.NUCLEARES	16	12	4
24	INDUSTRIA QUÍMICA	1.525	1.205	320
25	FABR. PRODUCTOS CAUCHO Y MATERIAS PLÁSTICAS	1.667	1.270	397
26	FABRIC. OTROS PRODUCTOS MINERALES NO METÁLICOS	6.474	5.577	897
27	FABRIC. PRODUCTOS BÁSICOS DE HIERRO,ACERO Y FERROAL.	897	794	103
28	FABRIC. PROD. METÁL. EXCEPTO MAQUINARIA Y EQUIPO	22.638	20.922	1.716
29	IND. CONSTRUC. MAQUINARIA Y EQUIPO MECÁNICO	5.753	5.182	571
30	FABRIC. MÁQUINAS DE OFICINA Y EQUIPOS INFORMÁTICOS	441	374	67
31	FABRIC. MAQUINARIA Y MATERIAL ELÉCTRICO	6.148	5.599	549
32	FABRIC. MATERIAL ELECTRÓN. FABRIC. EQUIPO RADIO, TV,	370	240	130
33	FABRIC. EQUIPO E INSTRUM. MÉDICO-QUIRÚRG., ETC.	2.982	2.438	544
34	FABRIC. VEHÍCULOS MOTOR Y REMOLQUES , ETC.	693	557	136
35	FABRIC. OTRO MATERIAL DE TRANSPORTE	1.186	1.089	97
36	FABRIC. MUEBLES; OTRAS INDUSTRIAS MANUFACTURERAS	16.756	14.880	1.876
37	RÉCICLAJE	174	136	38
E	PRODUCCION Y DISTRIB. ENERGIA ELECTR., GAS Y AGUA	465	379	86
40	PROD. Y DISTRIB. DE ENERGÍA ELÉCTRICA, GAS, ETC.	230	183	47
41	CAPTACIÓN, DEPURACIÓN Y DISTRIBUCIÓN DE AGUA	235	196	39
F	CONSTRUCCION	293.044	281.582	11.462
45	CONSTRUCCIÓN	293.044	281.582	11.462
G, H	COMERCIO Y HOSTELERIA	812.599	484.830	327.769
50	VENTA, MANTENMTO. Y REPARACION VEHÍCULOS	46.669	43.435	3.234
51	COMERCIO AL POR MAYOR E INTERMEDIARIOS COMERCIO	92.671	72.776	19.895
52	COMERCIO AL POR MENOR EXCEPTO VEHÍCULOS MOTOR	463.682	236.413	227.269
55	HOSTELERÍA	209.577	132.206	77.371
I	TRANSPORTE, ALMACENAMIENTO Y COMUNICACIONES	182.922	170.285	12.637
60	TPTE. TERRESTRE, TPTE. POR TUBERÍAS	172.742	163.701	9.041
61	TPTE. MARÍTIMO DE CABOTAJE Y POR VÍAS NAVEGACIÓN	94	80	14
62	TPTE. AÉREO Y ESPACIAL	71	59	12
63	ACTIVID. ANEXAS A LOS TPTE., ACTIVIDAD AGENCIAS VIAJE	5.848	3.468	2.380
64	CORREOS Y TELECOMUNICACIONES	4.167	2.977	1.190
J	INTERMEDIACION FINANCIERA	32.528	19.876	12.652
65	INTERM. FINANC. EXCEPTO SEGUROS Y PLANES PENSIONES	547	327	220
66	SEGUROS Y PLANES PENSIONES EXCEPTO S.S. OBLIGATORIA	3.807	2.505	1.302
67	ACTIV. AUXILIARES A LA INTERMEDIACION FINANCIERA	28.174	17.044	11.130
K	ACTIV. INMOBILIARIAS Y DE ALQUILER,SERV. EMPRESARIALES	188.904	125.666	63.238
70	ACTIVIDADES INMOBILIARIAS	22.093	13.766	8.327
71	ALQUILER MAQU.Y EQUIPO SIN OPERARIO EFECTOS PERS.	9.560	7.196	2.364
72	ACTIVIDADES INFORMÁTICAS	11.759	9.778	1.981
73	INVESTIGACIÓN Y DESARROLLO	4.595	1.686	2.909
74	OTRAS ACTIVIDADES EMPRESARIALES	140.434	92.991	47.443
75	ADMÓN. PÚBLICA, DEFENSA Y SEG. SOCIAL	463	249	214
M,N,O	EDUCACION, ACTIV. SANITARIAS, VETERINARIAS Y SOCIALES	214.301	96.713	117.588
80	EDUCACIÓN	30.843	14.797	16.046
85	ACTIV. SANITARIAS Y VETERINARIAS. SERVICIOS SOCIALES.	51.755	26.239	25.516
90	ACTIVIDADES DE SANEAMIENTO PÚBLICO	999	749	250
91	ACTIVIDADES ASOCIATIVAS	4.594	3.122	1.472
92	ACTIV. RECREATIVAS, CULTURALES Y DEPORTIVAS	39.630	27.407	12.223
93	ACTIV. DIVERSAS DE SERVICIOS PERSONALES	84.890	23.282	61.608
95	SERVICIO DOMÉSTICO	273	217	56
99	OTROS SERVICIOS	1.317	900	417

**TRABAJADORES AUTÓNOMOS, PROPIAMENTE DICHO, EN LA SEGURIDAD SOCIAL,
SEGUN SEXO, POR SECTOR**

30/09/2005

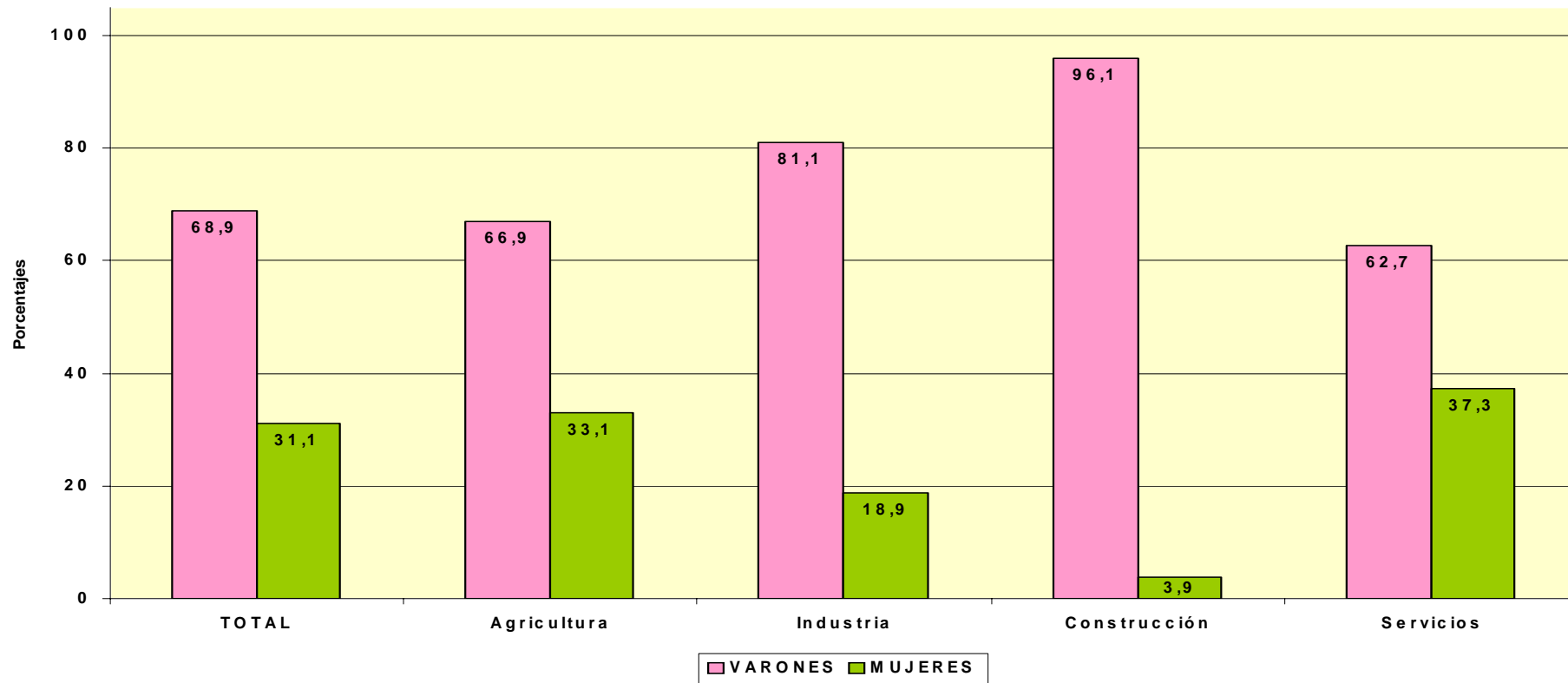

TRABAJADORES AUTÓNOMOS PROPIAMENTE DICHO

Según Edad

**TRABAJADORES AUTÓNOMOS, PROPIAMENTE DICHO EN ALTA EN LA SEGURIDAD SOCIAL,
SEGUN EDAD, TRAMOS ESPECIALES, POR SEXO**

30/09/2005

	<u>Total</u>	<u>%</u>	<u>De 16 a 30 años</u>	<u>%</u>	<u>De 31 a 35 años</u>	<u>%</u>	<u>De 36 a 49 años</u>	<u>%</u>	<u>De 50 años o más</u>	<u>%</u>
Total	2.203.461	100,0	252.217	100,0	251.515	100,0	896.427	100,0	803.302	100,0
VARONES	1.518.502	68,9	170.679	67,7	175.956	70,0	631.036	70,4	540.831	67,3
MUJERES	684.959	31,1	81.538	32,3	75.559	30,0	265.391	29,6	262.471	32,7

**TRABAJADORES AUTÓNOMOS, PROPIAMENTE DICHO, EN ALTA EN LA SEGURIDAD SOCIAL,
SEGUN EDAD, TRAMOS ESPECIALES, POR BASE DE COTIZACIÓN**

30/09/2005

<u>Base de cotización</u>	<u>Total</u>	<u>%</u>	<u>De 16 a 30 años</u>	<u>%</u>	<u>De 31 a 35 años</u>	<u>%</u>	<u>De 36 a 49 años</u>	<u>%</u>	<u>De 50 años o más</u>	<u>%</u>
Total	2.203.461	100,0	252.217	100,0	251.515	100,0	896.427	100,0	803.302	100,0
REDUCIDA	284.517	12,9	52.428	20,8	20.503	8,2	82.914	9,2	128.672	16,0
BASE MÍNIMA	1.233.278	56,0	196.117	77,8	226.044	89,9	767.994	85,7	43.123	5,4
BASE MINIMA >50 AÑOS (1)	459.352	20,8	0	0,0	0	0,0	0	0,0	459.352	57,2
ENTRE B.MÍNIMA Y 1,5 B.MÍNIMA	72.176	3,3	3.100	1,2	3.623	1,4	23.656	2,6	41.797	5,2
ENTRE 1,5 B.MÍNIMA Y 2 B. MÍNIMA	127.325	5,8	443	0,2	947	0,4	13.625	1,5	112.310	14,0
ENTRE 2 B.MÍNIMA Y 3 B. MÍNIMA	14.686	0,7	87	0,0	237	0,1	4.686	0,5	9.676	1,2
MÁS DE 3 VECES B. MÍNIMA	12.127	0,6	42	0,0	161	0,1	3.552	0,4	8.372	1,0

(1) Según dispone el artículo 100, apartado 4 de la Ley 2/2004 de 27 de diciembre de Presupuestos Generales del Estado

**TRABAJADORES AUTÓNOMOS, PROPIAMENTE DICHO, EN LA SEGURIDAD SOCIAL,
SEGUN EDAD, POR NACIONALIDAD**

30/09/2005

	<u>Total</u>	<u>Menor de 25 años</u>	<u>De 25 a 39 años</u>	<u>De 40 a 54 años</u>	<u>De 55 años o más</u>
Total	2.203.461	54.375	691.715	942.991	514.380
ESPAÑA	2.104.309	51.328	647.729	902.339	502.913
EXTRANJERO	99.152	3.047	43.986	40.652	11.467

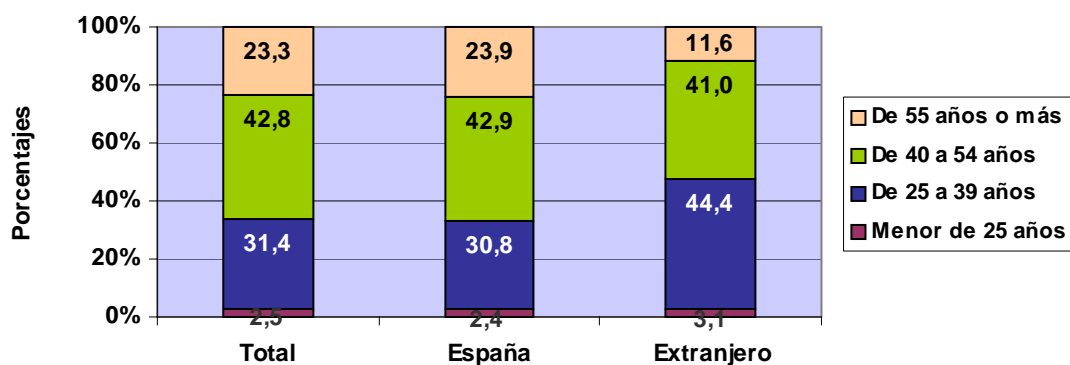

**TRABAJADORES AUTÓNOMOS, PROPIAMENTE DICHO, EXTRANJEROS
SEGUN EDAD, POR CONTINENTE**

<u>Continente</u>	<u>Total</u>	<u>Menor de 25 años</u>	<u>De 25 a 39 años</u>	<u>De 40 a 54 años</u>	<u>De 55 años o más</u>
Total	99.152	3.047	43.986	40.652	11.467
EUROPA UE	50.881	1.429	18.315	22.614	8.523
EUROPA RESTO	5.566	174	3.242	1.794	356
AFRICA	13.489	565	7.363	4.891	670
AMERICA CENTRAL	1.191	24	647	434	86
AMERICA DEL NORTE	1.343	9	470	632	232
AMERICA DEL SUR	13.309	348	6.982	5.120	859
ASIA	12.854	489	6.833	4.913	619
OCEANIA	179	1	73	83	22
DESCONOCIDO	340	8	61	171	100

**TRABAJADORES AUTÓNOMOS, PROPIAMENTE DICHO, EN LA SEGURIDAD SOCIAL,
SEGUN EDAD, POR BASE DE COTIZACIÓN**

Base Mínima: 770,40 €

30/09/2005

	<u>Total</u>	<u>Menor de 25 años</u>	<u>De 25 a 39 años</u>	<u>De 40 a 54 años</u>	<u>De 55 años o más</u>
Total	2.203.461	54.375	691.715	942.991	514.380
REDUCIDA	284.517	13.465	78.170	100.565	92.317
BASE MÍNIMA	1.233.278	39.963	599.163	587.788	6.364
ENTRE B.MÍNIMA Y 1,5 B.MÍNIMA	531.528	872	10.330	195.843	324.483
ENTRE 1,5 B.MÍNIMA Y 2 B. MÍNIMA	127.325	64	2.782	40.966	83.513
ENTRE 2 B.MÍNIMA Y 3 B. MÍNIMA	14.686	8	743	10.225	3.710
MÁS DE 3 VECES B. MÍNIMA	12.127	3	527	7.604	3.993

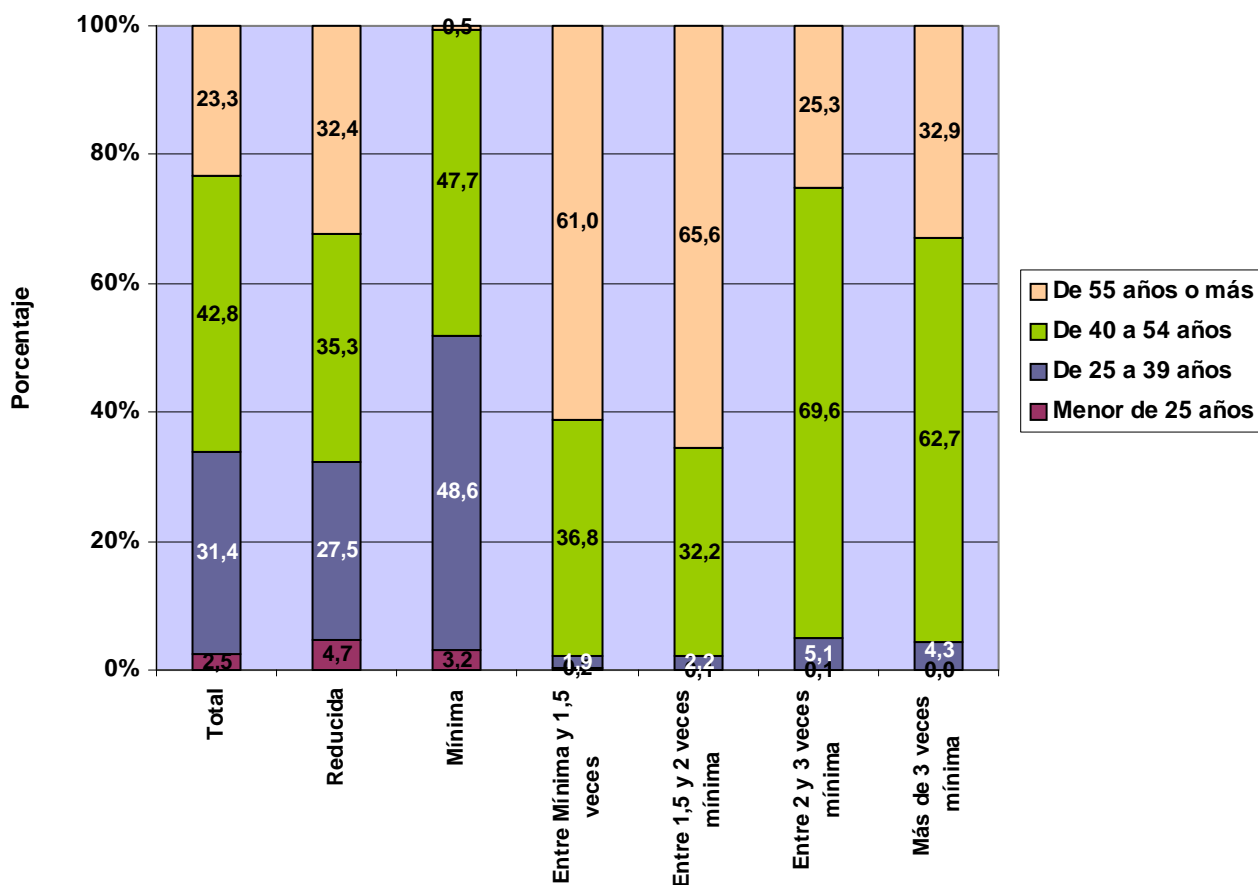

**TRABAJADORES AUTÓNOMOS, PROPIAMENTE DICHO, EN LA SEGURIDAD SOCIAL,
SEGUN EDAD, POR COMUNIDAD AUTÓNOMA Y PROVINCIA**

30/09/2005

<u>Com.Autónoma/Provinci</u>	<u>Total</u>	<u>Menor de 25 años</u>	<u>De 25 a 39 años</u>	<u>De 40 a 54 años</u>	<u>De 55 años o más</u>
Total	2.203.461	54.375	691.715	942.991	514.380
ANDALUCIA	343.447	11.391	123.187	143.882	64.987
ALMERIA	42.475	1.545	15.126	17.988	7.816
CÁDIZ	39.730	1.261	14.618	16.137	7.714
CORDOBA	34.410	1.010	11.409	14.874	7.117
GRANADA	41.502	1.414	15.046	17.892	7.150
HUELVA	18.741	771	7.164	7.312	3.494
JAÉN	29.539	980	9.941	13.201	5.417
MÁLAGA	66.527	2.053	23.107	28.305	13.062
SEVILLA	70.523	2.357	26.776	28.173	13.217
ARAGON	84.850	2.112	25.662	36.486	20.590
HUESCA	24.664	814	7.967	10.364	5.519
TERUEL	13.646	291	3.640	6.069	3.646
ZARAGOZA	46.540	1.007	14.055	20.053	11.425
ASTURIAS	60.411	1.313	17.450	26.258	15.390
ASTURIAS	60.411	1.313	17.450	26.258	15.390
BALEARES	53.721	1.014	16.070	23.104	13.533
BALEARES	53.721	1.014	16.070	23.104	13.533
CANARIAS	82.053	1.672	26.309	35.642	18.430
LAS PALMAS	44.514	976	14.709	19.578	9.251
S.C.TENERIFE	37.539	696	11.600	16.064	9.179
CANTABRIA	33.088	754	10.033	14.736	7.565
CANTABRIA	33.088	754	10.033	14.736	7.565
CASTILLA LA MANCHA	102.219	3.079	33.165	44.437	21.538
ALBACETE	17.784	535	5.977	7.631	3.641
CIUDAD REAL	26.318	782	8.645	11.762	5.129
CUENCA	16.277	420	4.784	7.397	3.676
GUADALAJARA	9.226	213	3.052	4.125	1.836
TOLEDO	32.614	1.129	10.707	13.522	7.256
CASTILLA Y LEON	161.759	2.858	43.114	73.046	42.741
ÁVILA	13.234	258	3.497	6.179	3.300
BURGOS	22.297	308	5.464	10.132	6.393
LEÓN	31.004	539	7.677	13.534	9.254
PALENCIA	11.872	220	3.083	5.698	2.871
SALAMANCA	21.597	429	6.089	9.576	5.503
SEGOVIA	11.949	223	3.413	5.432	2.881
SORIA	7.192	98	1.808	3.126	2.160
VALLADOLID	25.487	514	7.766	11.435	5.772
ZAMORA	17.127	269	4.317	7.934	4.607
CATALUÑA	367.744	8.166	111.835	156.311	91.432
BARCELONA	250.391	5.531	77.963	106.083	60.814
GERONA	48.566	1.054	14.398	20.987	12.127
LERIDA	30.613	626	8.236	13.268	8.483
TARRAGONA	38.174	955	11.238	15.973	10.008
COM. VALENCIANA	217.349	6.089	73.241	91.607	46.412
ALICANTE	81.466	2.527	28.134	34.666	16.139
CASTELLÓN	29.755	751	9.026	12.512	7.466
VALENCIA	106.128	2.811	36.081	44.429	22.807
EXTREMADURA	59.225	1.917	18.773	26.057	12.478
BADAJOS	35.546	1.223	11.569	15.181	7.573
CÁCERES	23.679	694	7.204	10.876	4.905
GALICIA	182.023	3.184	44.722	77.217	56.900
LA CORUÑA	71.025	1.247	17.683	30.246	21.849
LUGO	36.655	516	7.945	16.145	12.049
ORENSE	21.442	359	4.698	8.897	7.488
PONTEVEDRA	52.901	1.062	14.396	21.929	15.514
MADRID	228.989	5.012	75.915	94.888	53.174
MADRID	228.989	5.012	75.915	94.888	53.174
MURCIA	66.823	2.300	24.019	27.599	12.905
MURCIA	66.823	2.300	24.019	27.599	12.905
NAVARRA	34.663	711	10.335	15.459	8.158
NAVARRA	34.663	711	10.335	15.459	8.158
PAIS VASCO	101.430	2.220	30.824	45.864	22.522
ÁLAVA	14.848	318	4.288	6.836	3.406
GUIPÚZCOA	36.642	838	11.160	16.144	8.500
VIZCAYA	49.940	1.064	15.376	22.884	10.616
RIOJA (LA)	19.046	437	5.523	8.302	4.784
RIOJA (LA)	19.046	437	5.523	8.302	4.784
CEUTA	2.366	78	801	1.047	440
CEUTA	2.366	78	801	1.047	440
MELILLA	2.255	68	737	1.049	401
MELILLA	2.255	68	737	1.049	401

**TRABAJADORES AUTÓNOMOS, PROPIAMENTE DICHO, EN LA SEGURIDAD SOCIAL,
SEGUN EDAD, POR COMUNIDAD AUTÓNOMA**

30/09/2005

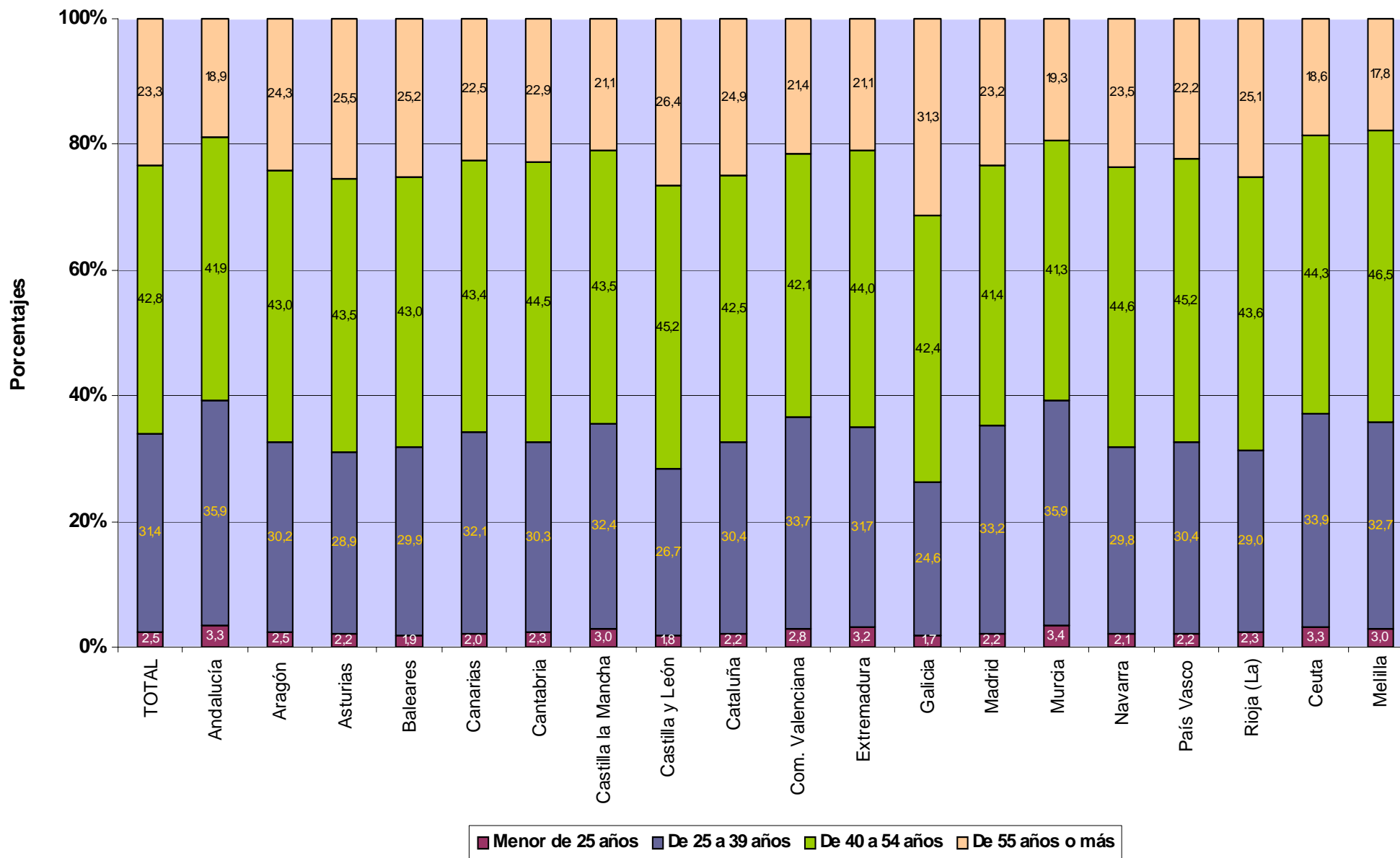

TRABAJADORES AUTÓNOMOS, PROPIAMENTE DICHO, EN LA SEGURIDAD SOCIAL, SEGÚN EDAD, POR SECTOR Y RAMA DE ACTIVIDAD

30/09/2005

Actividades Económicas (CNAE93)

SECTORES		Total	Menor de 25 años	De 25 a 39 años	De 40 a 54 años	De 55 años o más
Total		2.203.461	54.375	691.715	942.991	514.380
1.-AGRICULTURA		346.097	5.657	75.249	142.254	122.937
2.-INDUSTRIA		133.066	2.057	31.477	62.270	37.262
3.-CONSTRUCCION		293.044	13.992	119.185	117.202	42.665
4.-SERVICIOS		1.431.254	32.669	465.804	621.265	311.516
RAMAS						
Total		2.203.461	54.375	691.715	942.991	514.380
A, B	AGRICULTURA GANADERIA CAZA SILVICULTURA Y PESCA	346.097	5.657	75.249	142.254	122.937
01	AGRICULTURA, GANADERÍA, CAZA, Y ACTIV. RELACIONADAS	329.190	5.198	70.379	134.931	118.682
02	SILVICULTURA, EXPL. FORESTAL Y ACTV. RELACIONADAS	1.479	65	696	556	162
05	PESCA, ACUICULTURA Y ACTIVIDADES RELACIONADAS	15.428	394	4.174	6.767	4.093
C	INDUSTRIAS EXTRACTIVAS	1.356	20	353	628	355
10	EXTRACC. Y AGLOM. DE ANTRACITA, HULLA, LIGNITO, ETC.	273	0	52	161	60
11	EXTRACC. DE CRUDOS DE PETRÓLEO Y GAS NATURAL	31	0	12	15	4
13	EXTRACCIÓN DE MINERALES METÁLICOS	66	0	18	29	19
14	EXTRAC. MINERALES NO METÁLICOS NI ENERGÉTICOS	986	20	271	423	272
D	INDUSTRIAS MANUFACTURERAS	131.245	2.032	31.030	61.442	36.741
15	IND. PRODUCTOS ALIMENTICIOS Y BEBIDAS	18.601	213	3.695	8.686	6.007
16	INDUSTRIA DEL TABACO	39	0	11	18	10
17	INDUSTRIA TEXTIL	5.278	70	1.184	2.552	1.472
18	IND. DE LA CONFECCIÓN Y LA PELETERÍA	10.008	111	2.257	4.547	3.093
19	PREPARACIÓN, CURTIDO Y ACABADO DEL CUERO, ETC.	2.631	38	632	1.358	603
20	IND. MADERA Y CORCHO EXCEP. MBLES, CEST. Y ESPARTO	16.134	151	2.864	7.619	5.500
21	INDUSTRIA DEL PAPEL	675	13	147	318	197
22	EDICIÓN. ARTES GRÁF. Y REPRODUC. SOPORTES GRABADOS	10.159	197	3.468	4.509	1.985
23	COQUERIAS, REF.DE PETROLEO Y TRAT.COMBUST.NUCLEARES	16	0	3	7	6
24	INDUSTRIA QUÍMICA	1.525	19	284	733	489
25	FABR. PRODUCTOS CAUCHO Y MATERIAS PLÁSTICAS	1.667	21	411	785	450
26	FABRIC. OTROS PRODUCTOS MINERALES NO METÁLICOS	6.474	98	1.652	3.071	1.653
27	FABRIC. PRODUCTOS BÁSICOS DE HIERRO,ACERO Y FERROAL.	897	13	198	415	271
28	FABRIC. PROD. METÁL. EXCEPTO MAQUINARIA Y EQUIPO	22.638	548	5.938	10.358	5.794
29	IND. CONSTRUC. MAQUINARIA Y EQUIPO MECÁNICO	5.753	146	1.457	2.553	1.597
30	FABRIC. MÁQUINAS DE OFICINA Y EQUIPOS INFORMÁTICOS	441	24	216	144	57
31	FABRIC. MAQUINARIA Y MATERIAL ELÉCTRICO	6.148	32	797	3.427	1.892
32	FABRIC. MATERIAL ELECTRÓN. FABRIC. EQUIPO RADIO, TV,	370	4	106	176	84
33	FABRIC. EQUIPO E INSTRUM. MÉDICO-QUIRÚRG., ETC.	2.982	23	1.024	1.376	559
34	FABRIC. VEHÍCULOS MOTOR Y REMOLQUES , ETC.	693	10	117	316	250
35	FABRIC. OTRO MATERIAL DE TRANSPORTE	1.186	15	332	594	245
36	FABRIC. MUEBLES; OTRAS INDUSTRIAS MANUFACTURERAS	16.756	276	4.166	7.811	4.503
37	RECICLAJE	174	10	71	69	24
E	PRODUCCION Y DISTRIB. ENERGIA ELECTR., GAS Y AGUA	465	5	94	200	166
40	PROD. Y DISTRIB. DE ENERGÍA ELÉCTRICA, GAS, ETC.	230	2	42	104	82
41	CAPTACIÓN, DEPURACIÓN Y DISTRIBUCIÓN DE AGUA	235	3	52	96	84
F	CONSTRUCCION	293.044	13.992	119.185	117.202	42.665
45	CONSTRUCCIÓN	293.044	13.992	119.185	117.202	42.665
G, H	COMERCIO Y HOSTELERIA	812.599	17.849	228.501	368.149	198.100
50	VENTA, MANTENMTO. Y REPARACION VEHÍCULOS	46.669	985	11.634	22.279	11.771
51	COMERCIO AL POR MAYOR E INTERMEDIARIOS COMERCIO	92.671	1.572	26.814	41.555	22.730
52	COMERCIO AL POR MENOR EXCEPTO VEHÍCULOS MOTOR	463.682	9.205	127.816	207.280	119.381
55	HOSTELERÍA	209.577	6.087	62.237	97.035	44.218
I	TRANSPORTE, ALMACENAMIENTO Y COMUNICACIONES	182.922	2.804	57.105	79.887	43.126
60	TPTE. TERRESTRE, TPTE. POR TUBERÍAS	172.742	2.499	52.749	75.939	41.555
61	TPTE. MARÍTIMO DE CABOTAJE Y POR VÍAS NAVEGACIÓN	94	4	21	45	24
62	TPTE. AÉREO Y ESPACIAL	71	0	24	26	21
63	ACTIVID. ANEXAS A LOS TPTES., ACTIVIDAD AGENCIAS VIAJE	5.848	125	2.124	2.404	1.195
64	CORREOS Y TELECOMUNICACIONES	4.167	176	2.187	1.473	331
J	INTERMEDIACION FINANCIERA	32.528	648	10.629	14.604	6.647
65	INTERM. FINANC. EXCEPTO SEGUROS Y PLANES PENSIONES	547	5	235	216	91
66	SEGUROS Y PLANES PENSIONES EXCEPTO S.S. OBLIGATORIA	3.807	39	846	1.708	1.214
67	ACTIV. AUXILIARES A LA INTERMEDIACION FINANCIERA	28.174	604	9.548	12.680	5.342
K	ACTIV. INMOBILIARIAS Y DE ALQUILER,SERV. EMPRESARIALES	188.904	4.009	81.072	74.467	29.356
70	ACTIVIDADES INMOBILIARIAS	22.093	440	7.411	9.041	5.201
71	ALQUILER MAQU.Y EQUIPO SIN OPERARIO EFECTOS PERS.	9.560	402	3.856	3.774	1.528
72	ACTIVIDADES INFORMÁTICAS	11.759	426	6.988	3.609	736
73	INVESTIGACIÓN Y DESARROLLO	4.595	84	2.907	1.381	223
74	OTRAS ACTIVIDADES EMPRESARIALES	140.434	2.654	59.771	56.458	21.551
75	ADMÓN. PÚBLICA, DEFENSA Y SEG. SOCIAL	463	3	139	204	117
M,N,O	EDUCACION, ACTIV. SANITARIAS, VETERINARIAS Y SOCIALES	214.301	7.359	88.497	84.158	34.287
80	EDUCACIÓN	30.843	393	11.183	13.528	5.739
85	ACTIV. SANITARIAS Y VETERINARIAS. SERVICIOS SOCIALES.	51.755	1.999	24.709	20.916	4.131
90	ACTIVIDADES DE SANEAMIENTO PÚBLICO	999	21	351	478	149
91	ACTIVIDADES ASOCIATIVAS	4.594	13	792	2.384	1.405
92	ACTIV. RECREATIVAS, CULTURALES Y DEPORTIVAS	39.630	963	14.727	16.568	7.372
93	ACTIV. DIVERSAS DE SERVICIOS PERSONALES	84.890	3.955	36.471	29.662	14.802
95	SERVICIO DOMÉSTICO	273	11	133	109	20
99	OTROS SERVICIOS	1.317	4	131	513	669

**TRABAJADORES AUTÓNOMOS, PROPIAMENTE DICHO, EN LA SEGURIDAD SOCIAL,
SEGUN EDAD, POR SECTOR**

30/09/2005

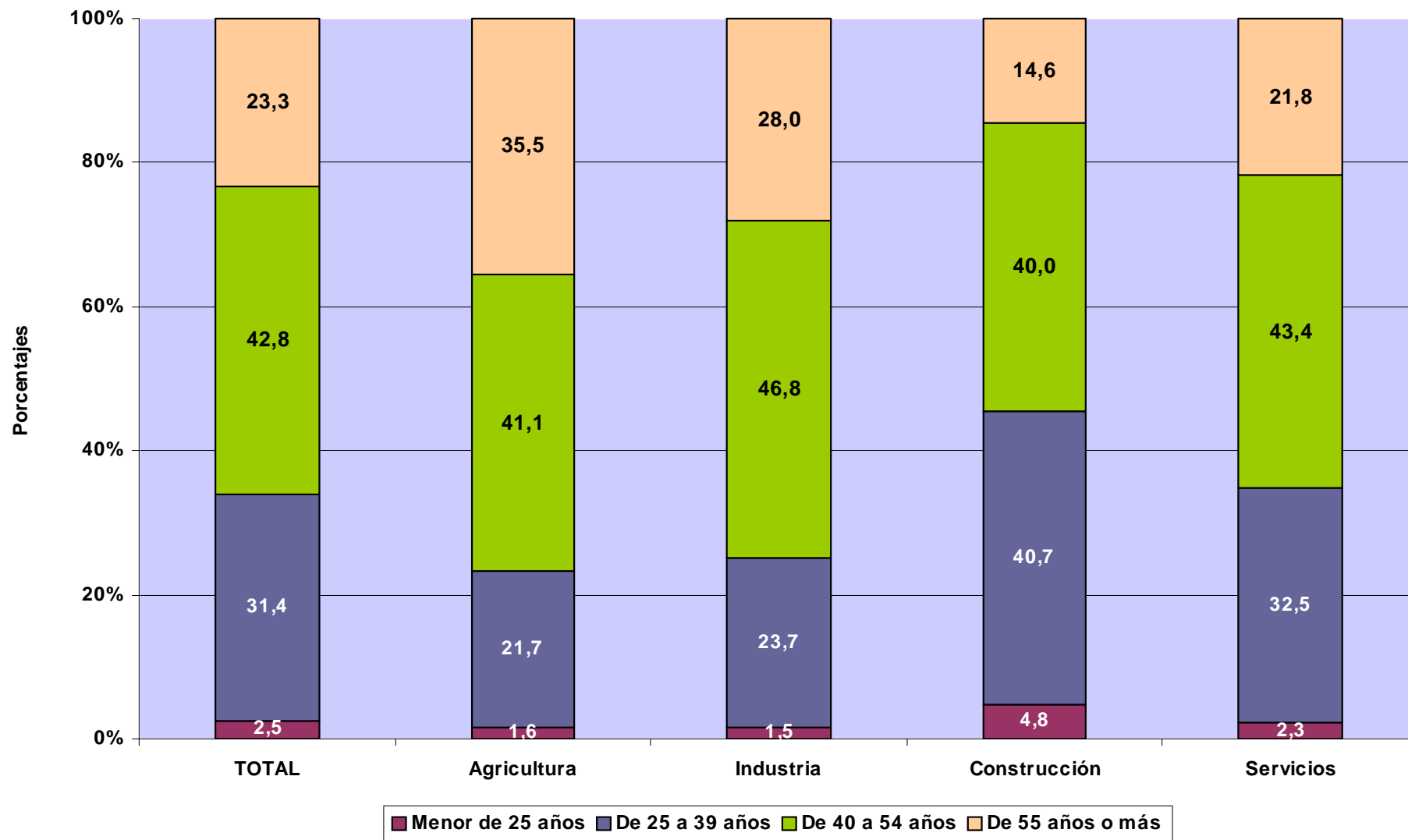

TRABAJADORES AUTÓNOMOS PROPIAMENTE DICHO

Según Nacionalidad

TRABAJADORES AUTÓNOMOS, PROPIAMENTE DICHO, EN LA SEGURIDAD SOCIAL, SEGÚN NACIONALIDAD, POR EDAD

30/09/2005

	<u>Total</u>	<u>España</u>	<u>Extranjero</u>
Total	2.203.461	2.104.309	99.152
MENOR DE 25 AÑOS	54.375	51.328	3.047
DE 25 A 39 AÑOS	691.715	647.729	43.986
DE 40 A 54 AÑOS	942.991	902.339	40.652
DE 55 AÑOS O MAS	514.380	502.913	11.467

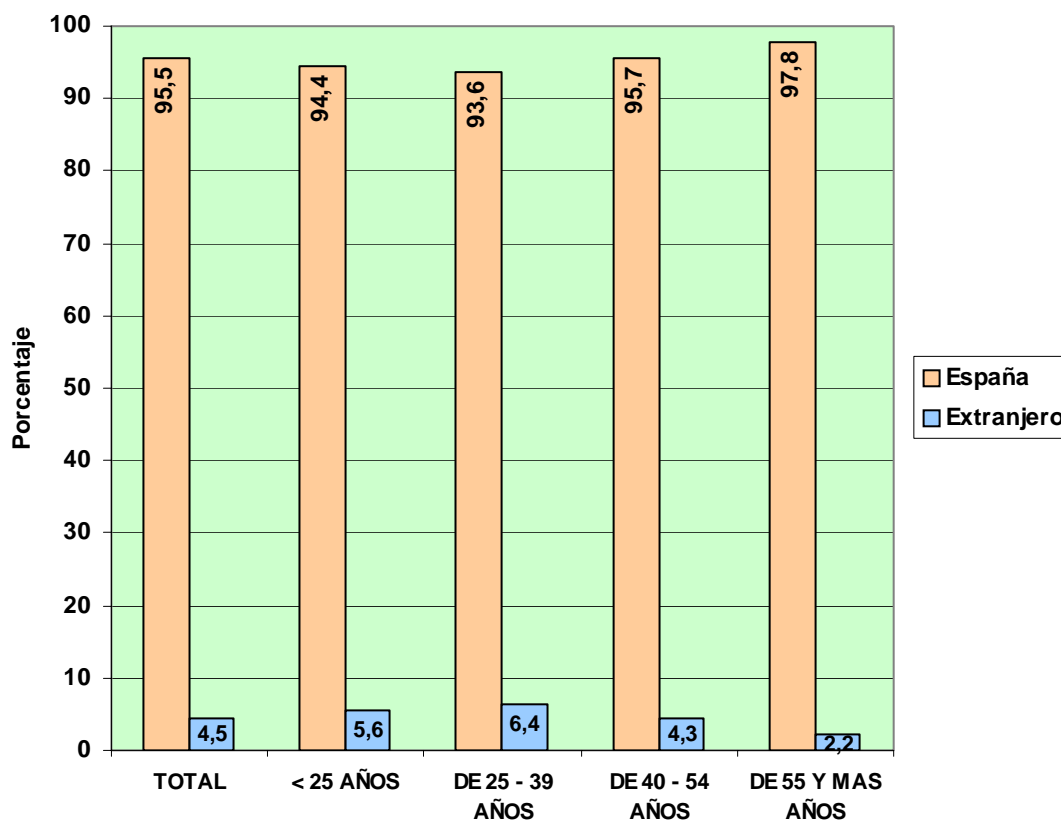

TRABAJADORES AUTÓNOMOS, PROPIAMENTE DICHO, EN LA SEGURIDAD SOCIAL, SEGÚN NACIONALIDAD, POR COMUNIDAD AUTÓNOMA Y PROVINCIA

30/09/2005

<u>Com. Autónoma / Provincia</u>	<u>Total</u>	<u>España</u>	<u>Extranjero</u>
Total	2.203.461	2.104.309	99.152
ANDALUCIA	343.447	327.138	16.309
ALMERIA	42.475	40.369	2.106
CÁDIZ	39.730	38.474	1.256
CORDOBA	34.410	34.082	328
GRANADA	41.502	39.748	1.754
HUELVA	18.741	18.330	411
JAÉN	29.539	29.262	277
MÁLAGA	66.527	57.559	8.968
SEVILLA	70.523	69.314	1.209
ARAGON	84.850	82.527	2.323
HUESCA	24.664	24.241	423
TERUEL	13.646	13.473	173
ZARAGOZA	46.540	44.813	1.727
ASTURIAS	60.411	59.681	730
ASTURIAS	60.411	59.681	730
BALEARES	53.721	46.379	7.342
BALEARES	53.721	46.379	7.342
CANARIAS	82.053	71.778	10.275
LAS PALMAS	44.514	38.962	5.552
S.C.TENERIFE	37.539	32.816	4.723
CANTABRIA	33.088	32.458	630
CANTABRIA	33.088	32.458	630
CASTILLA LA MANCHA	102.219	100.679	1.540
ALBACETE	17.784	17.527	257
CIUDAD REAL	26.318	26.021	297
CUENCA	16.277	16.156	121
GUADALAJARA	9.226	8.969	257
TOLEDO	32.614	32.006	608
CASTILLA Y LEON	161.759	159.622	2.137
ÁVILA	13.234	13.096	138
BURGOS	22.297	21.942	355
LEÓN	31.004	30.634	370
PALENCIA	11.872	11.793	79
SALAMANCA	21.597	21.287	310
SEGOVIA	11.949	11.620	329
SORIA	7.192	7.113	79
VALLADOLID	25.487	25.145	342
ZAMORA	17.127	16.992	135
CATALUÑA	367.744	350.151	17.593
BARCELONA	250.391	238.291	12.100
GERONA	48.566	45.593	2.973
LERIDA	30.613	29.946	667
TARRAGONA	38.174	36.321	1.853
COM. VALENCIANA	217.349	202.002	15.347
ALICANTE	81.466	71.477	9.989
CASTELLÓN	29.755	28.468	1.287
VALENCIA	106.128	102.057	4.071
EXTREMADURA	59.225	58.502	723
BADAJOS	35.546	35.055	491
CÁCERES	23.679	23.447	232
GALICIA	182.023	179.656	2.367
LA CORUÑA	71.025	70.257	768
LUGO	36.655	36.415	240
ORENSE	21.442	21.080	362
PONTEVEDRA	52.901	51.904	997
MADRID	228.989	213.563	15.426
MADRID	228.989	213.563	15.426
MURCIA	66.823	64.552	2.271
MURCIA	66.823	64.552	2.271
NAVARRA	34.663	33.610	1.053
NAVARRA	34.663	33.610	1.053
PAIS VASCO	101.430	99.186	2.244
ÁLAVA	14.848	14.400	448
GUIPÚZCOA	36.642	35.769	873
VIZCAYA	49.940	49.017	923
RIOJA (LA)	19.046	18.547	499
RIOJA (LA)	19.046	18.547	499
CEUTA	2.366	2.259	107
CEUTA	2.366	2.259	107
MELILLA	2.255	2.019	236
MELILLA	2.255	2.019	236

**TRABAJADORES AUTÓNOMOS, PROPIAMENTE DICHO, EN LA SEGURIDAD SOCIAL,
SEGÚN NACIONALIDAD, POR COMUNIDAD AUTÓNOMA**

30/09/2005

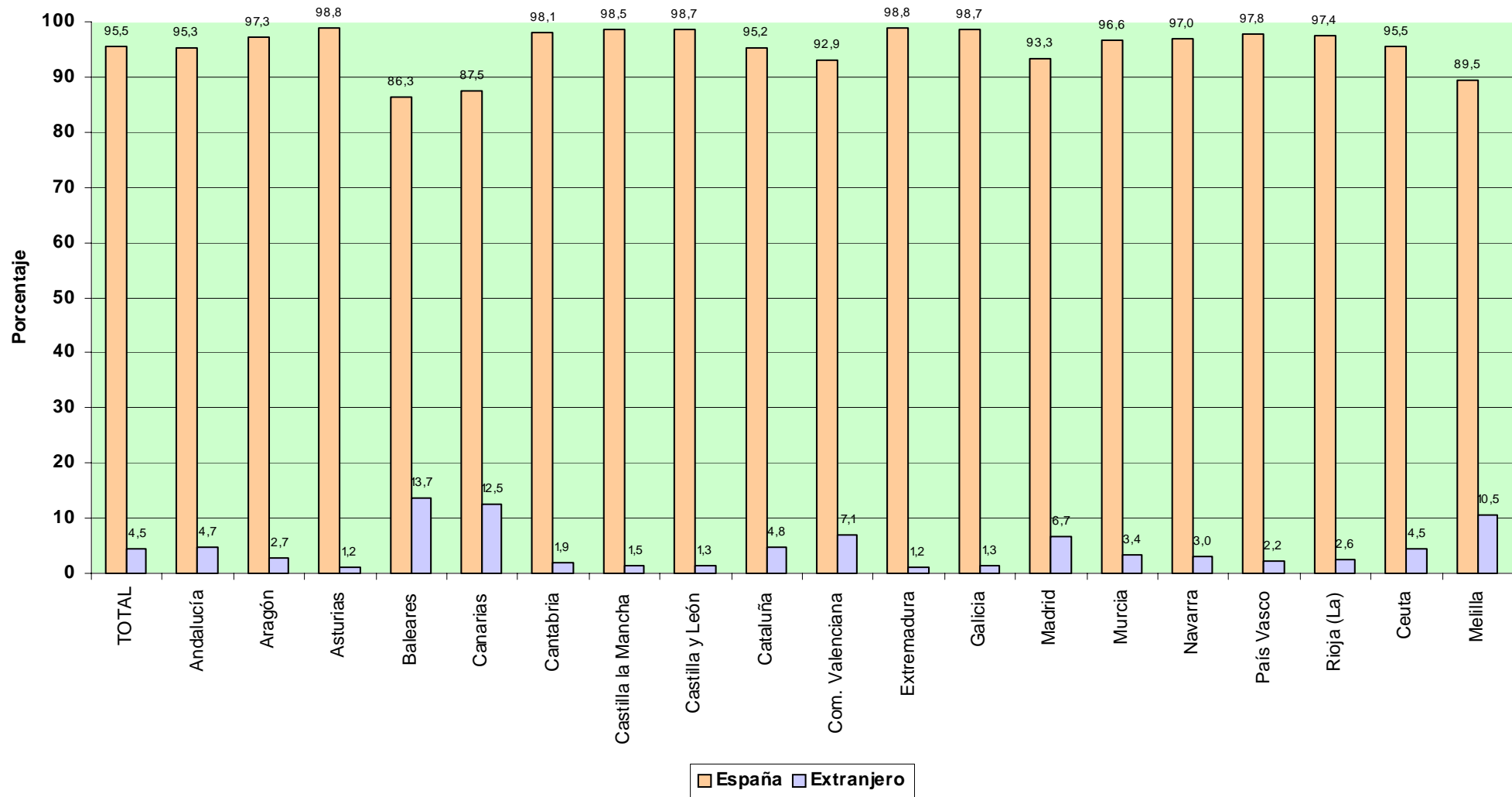

TRABAJADORES AUTÓNOMOS, PROPIAMENTE DICHO, EN LA SEGURIDAD SOCIAL, SEGÚN NACIONALIDAD, POR SECTOR Y RAMA DE ACTIVIDAD

30/09/2005

Actividades Económica (CNAE93)

SECTORES		Total	España	Extranjero
Total		2.203.461	2.104.309	99.152
1.-	AGRICULTURA	346.097	344.524	1.573
2.-	INDUSTRIA	133.066	129.972	3.094
3.-	CONSTRUCCION	293.044	273.983	19.061
4.-	SERVICIOS	1.431.254	1.355.830	75.424
RAMAS				
Total		2.203.461	2.104.309	99.152
A, B	AGRICULTURA GANADERIA CAZA SILVICULTURA Y PESCA	346.097	344.524	1.573
01	AGRICULTURA, GANADERÍA, CAZA, Y ACTIV. RELACIONADAS	329.190	327.769	1.421
02	SILVICULTURA, EXPL. FORESTAL Y ACTIV. RELACIONADAS	1.479	1.360	119
05	PESCA, ACUICULTURA Y ACTIVIDADES RELACIONADAS	15.428	15.395	33
C	INDUSTRIAS EXTRACTIVAS	1.356	1.340	16
10	EXTRACC. Y AGLOM. DE ANTRACITA, HULLA, LIGNITO, ETC.	273	265	8
11	EXTRACC. DE CRUDOS DE PETRÓLEO Y GAS NATURAL	31	31	0
13	EXTRACCIÓN DE MINERALES METÁLICOS	66	66	0
14	EXTRAC. MINERALES NO METÁLICOS NI ENERGÉTICOS	986	978	8
D	INDUSTRIAS MANUFACTURERAS	131.245	128.174	3.071
15	IND. PRODUCTOS ALIMENTICIOS Y BEBIDAS	18.601	18.343	258
16	INDUSTRIA DEL TABACO	39	38	1
17	INDUSTRIA TEXTIL	5.278	5.161	117
18	IND. DE LA CONFECCIÓN Y LA PELETERÍA	10.008	9.150	858
19	PREPARACIÓN, CURTIDO Y ACABADO DEL CUERO, ETC.	2.631	2.603	28
20	IND. MADERA Y CORCHO EXCEP. MBLES, CEST. Y ESPARTO	16.134	16.013	121
21	INDUSTRIA DEL PAPEL	675	673	2
22	EDICIÓN. ARTES GRÁF. Y REPRODUC. SOPORTES GRABADOS	10.159	9.813	346
23	COQUERIAS, REF.DE PETROLEO Y TRAT.COMBUST.NUCLEARES	16	16	0
24	INDUSTRIA QUÍMICA	1.525	1.503	22
25	FABR. PRODUCTOS CAUCHO Y MATERIAS PLÁSTICAS	1.667	1.643	24
26	FABRIC. OTROS PRODUCTOS MINERALES NO METÁLICOS	6.474	6.400	74
27	FABRIC. PRODUCTOS BÁSICOS DE HIERRO,ACERO Y FERROAL.	897	886	11
28	FABRIC. PROD. METÁL. EXCEPTO MAQUINARIA Y EQUIPO	22.638	22.388	250
29	IND. CONSTRUC. MAQUINARIA Y EQUIPO MECÁNICO	5.753	5.646	107
30	FABRIC. MÁQUINAS DE OFICINA Y EQUIPOS INFORMÁTICOS	441	432	9
31	FABRIC. MAQUINARIA Y MATERIAL ELÉCTRICO	6.148	6.096	52
32	FABRIC. MATERIAL ELECTRÓN. FABRIC. EQUIPO RADIO, TV,	370	360	10
33	FABRIC. EQUIPO E INSTRUM. MÉDICO-QUIRÚRG., ETC.	2.982	2.885	97
34	FABRIC. VEHÍCULOS MOTOR Y REMOLQUES , ETC.	693	690	3
35	FABRIC. OTRO MATERIAL DE TRANSPORTE	1.186	813	373
36	FABRIC. MUEBLES; OTRAS INDUSTRIAS MANUFACTURERAS	16.756	16.455	301
37	RECICLAJE	174	167	7
E	PRODUCCION Y DISTRIB. ENERGIA ELECTR., GAS Y AGUA	465	458	7
40	PROD. Y DISTRIB. DE ENERGÍA ELÉCTRICA, GAS, ETC.	230	226	4
41	CAPTACIÓN, DEPURACIÓN Y DISTRIBUCIÓN DE AGUA	235	232	3
F	CONSTRUCCION	293.044	273.983	19.061
45	CONSTRUCCIÓN	293.044	273.983	19.061
G, H	COMERCIO Y HOSTELERIA	812.599	767.360	45.239
50	VENTA, MANTENMTO. Y REPARACION VEHÍCULOS	46.669	45.696	973
51	COMERCIO AL POR MAYOR E INTERMEDIARIOS COMERCIO	92.671	88.374	4.297
52	COMERCIO AL POR MENOR EXCEPTO VEHÍCULOS MOTOR	463.682	440.634	23.048
55	HOSTELERÍA	209.577	192.656	16.921
I	TRANSPORTE, ALMACENAMIENTO Y COMUNICACIONES	182.922	179.413	3.509
60	TPTE. TERRESTRE, TPTE. POR TUBERÍAS	172.742	170.976	1.766
61	TPTE. MARÍTIMO DE CABOTAJE Y POR VÍAS NAVEGACIÓN	94	78	16
62	TPTE. AÉREO Y ESPACIAL	71	69	2
63	ACTIVID. ANEXAS A LOS TPTES., ACTIVIDAD AGENCIAS VIAJE	5.848	5.304	544
64	CORREOS Y TELECOMUNICACIONES	4.167	2.986	1.181
J	INTERMEDIACION FINANCIERA	32.528	31.842	686
65	INTERM. FINANC. EXCEPTO SEGUROS Y PLANES PENSIONES	547	521	26
66	SEGUROS Y PLANES PENSIONES EXCEPTO S.S. OBLIGATORIA	3.807	3.779	28
67	ACTIV. AUXILIARES A LA INTERMEDIACION FINANCIERA	28.174	27.542	632
K	ACTIV. INMOBILIARIAS Y DE ALQUILER,SERV. EMPRESARIALES	188.904	174.617	14.287
70	ACTIVIDADES INMOBILIARIAS	22.093	19.000	3.093
71	ALQUILER MAQU.Y EQUIPO SIN OPERARIO EFECTOS PERS.	9.560	9.071	489
72	ACTIVIDADES INFORMÁTICAS	11.759	10.785	974
73	INVESTIGACIÓN Y DESARROLLO	4.595	4.485	110
74	OTRAS ACTIVIDADES EMPRESARIALES	140.434	130.819	9.615
75	ADMÓN. PÚBLICA, DEFENSA Y SEG. SOCIAL	463	457	6
M,N,O	EDUCACION, ACTIV. SANITARIAS, VETERINARIAS Y SOCIALES	214.301	202.598	11.703
80	EDUCACIÓN	30.843	28.172	2.671
85	ACTIV. SANITARIAS Y VETERINARIAS. SERVICIOS SOCIALES.	51.755	49.023	2.732
90	ACTIVIDADES DE SANEAMIENTO PÚBLICO	999	944	55
91	ACTIVIDADES ASOCIATIVAS	4.594	4.473	121
92	ACTIV. RECREATIVAS, CULTURALES Y DEPORTIVAS	39.630	36.915	2.715
93	ACTIV. DIVERSAS DE SERVICIOS PERSONALES	84.890	81.586	3.304
95	SERVICIO DOMÉSTICO	273	240	33
99	OTROS SERVICIOS	1.317	1.245	72

TRABAJADORES AUTÓNOMOS, PROPIAMENTE DICHO, EN LA SEGURIDAD SOCIAL, SEGÚN NACIONALIDAD, POR SECTOR

30/09/2005

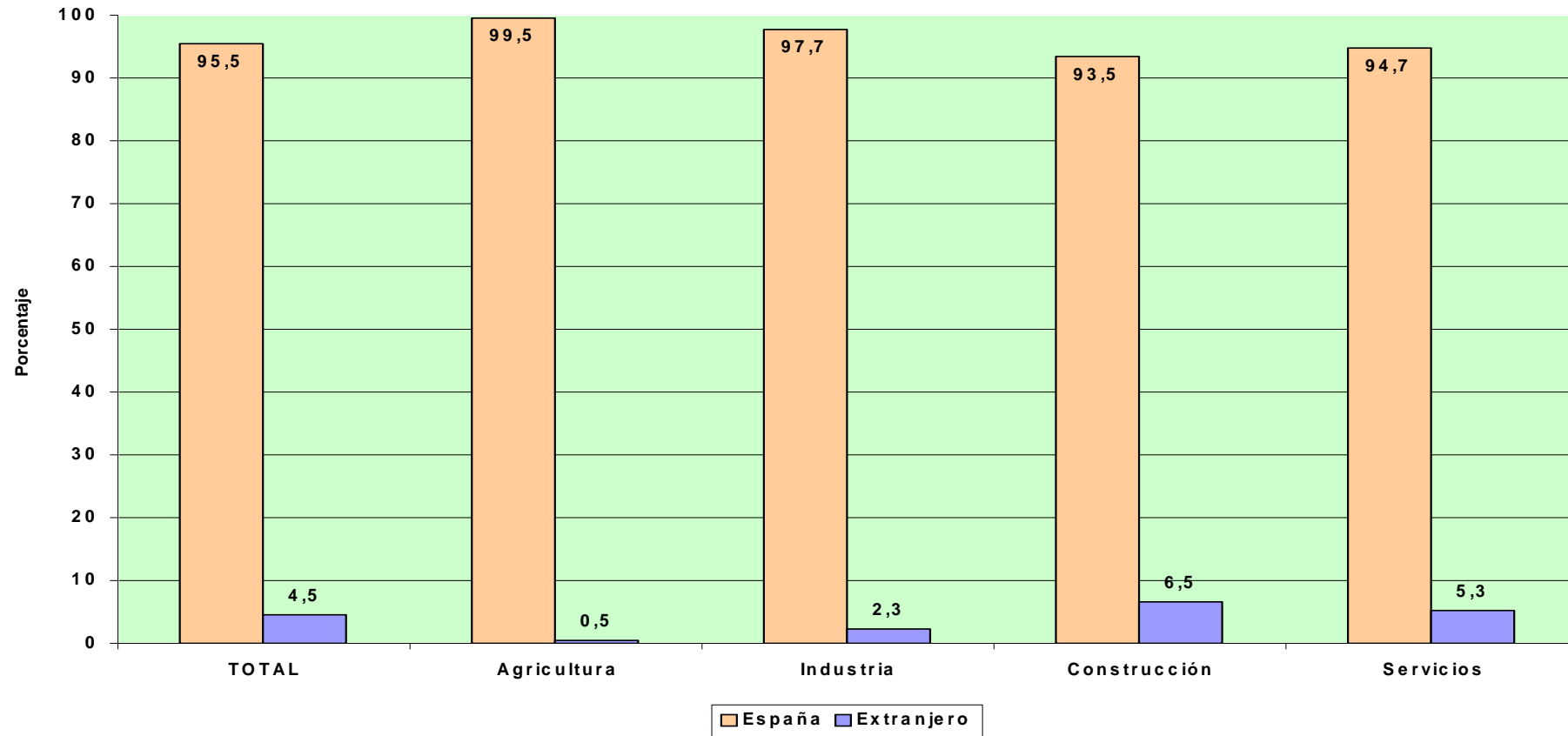

TRABAJADORES AUTÓNOMOS PROPIAMENTE DICHO

Según Base de Cotización

TRABAJADORES AUTÓNOMOS, PROPIAMENTE DICHO, EN LA SEGURIDAD SOCIAL, SEGÚN BASE DE COTIZACION, POR SEXO

Base mínima : 770,40 €
30/09/2005

	Total	Reducida	Base mínima	Entre B.mínima y 1,5 B.mínima	Entre 1,5 y 2 B.mínima	Entre 2 y 3 B.mínima	Más de 3 veces B.mínima
Total	2.203.461	284.517	1.233.278	531.528	127.325	14.686	12.127
VARONES	1.518.502	179.150	856.568	352.245	107.811	12.473	10.255
MUJERES	684.959	105.367	376.710	179.283	19.514	2.213	1.872

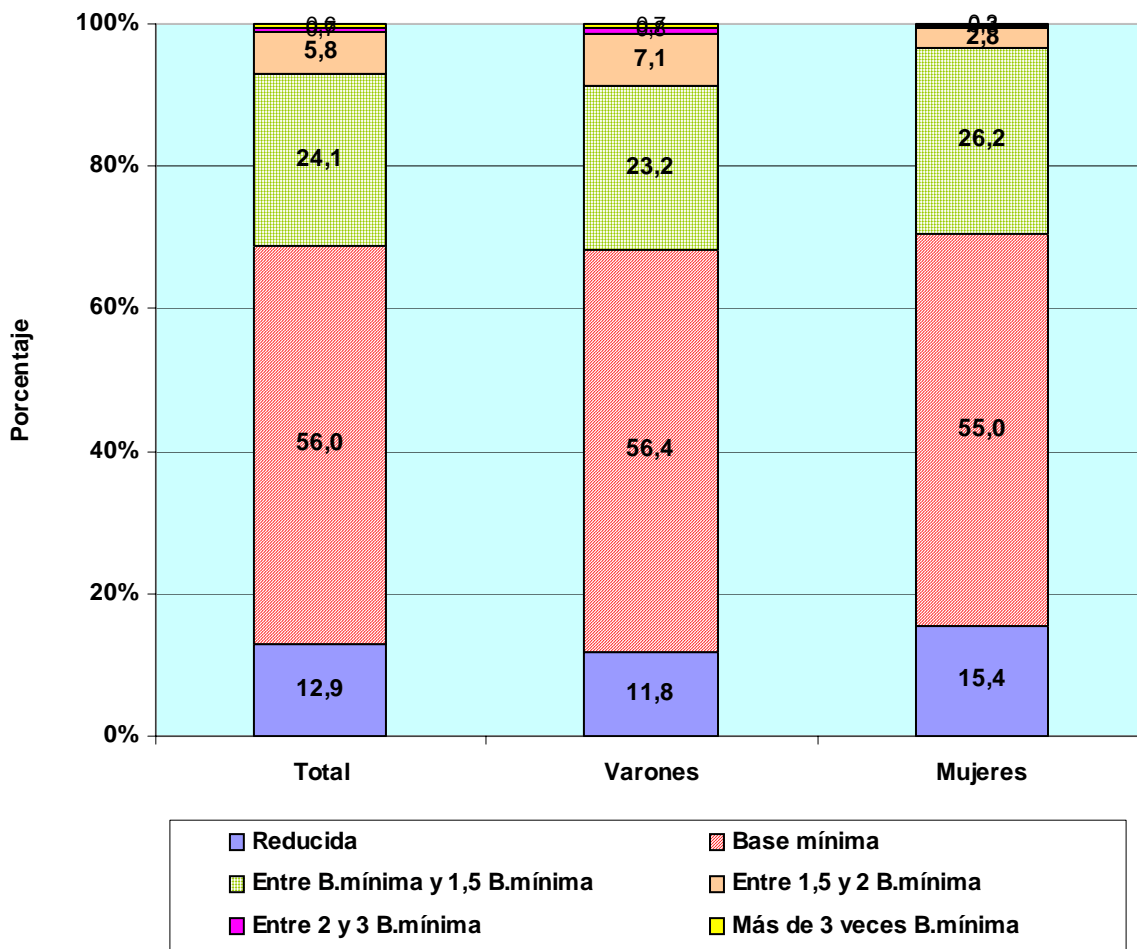

TRABAJADORES AUTÓNOMOS, PROPIAMENTE DICHO, EN LA SEGURIDAD SOCIAL, SEGÚN BASE DE COTIZACION, POR EDAD

Base mínima 770,40 €
30/09/2005

	Total	Reducida	Base mínima	Entre B.mínima y 1,5 B.mínima	Entre 1,5 y 2 B.mínima	Entre 2 y 3 B.mínima	Más de 3 veces B.mínima
Total	2.203.461	284.517	1.233.278	531.528	127.325	14.686	12.127
MENOR DE 25 AÑOS	54.375	13.465	39.963	872	64	8	3
DE 25 A 39 AÑOS	691.715	78.170	599.163	10.330	2.782	743	527
DE 40 A 54 AÑOS	942.991	100.565	587.788	195.843	40.966	10.225	7.604
DE 55 AÑOS O MAS	514.380	92.317	6.364	324.483	83.513	3.710	3.993

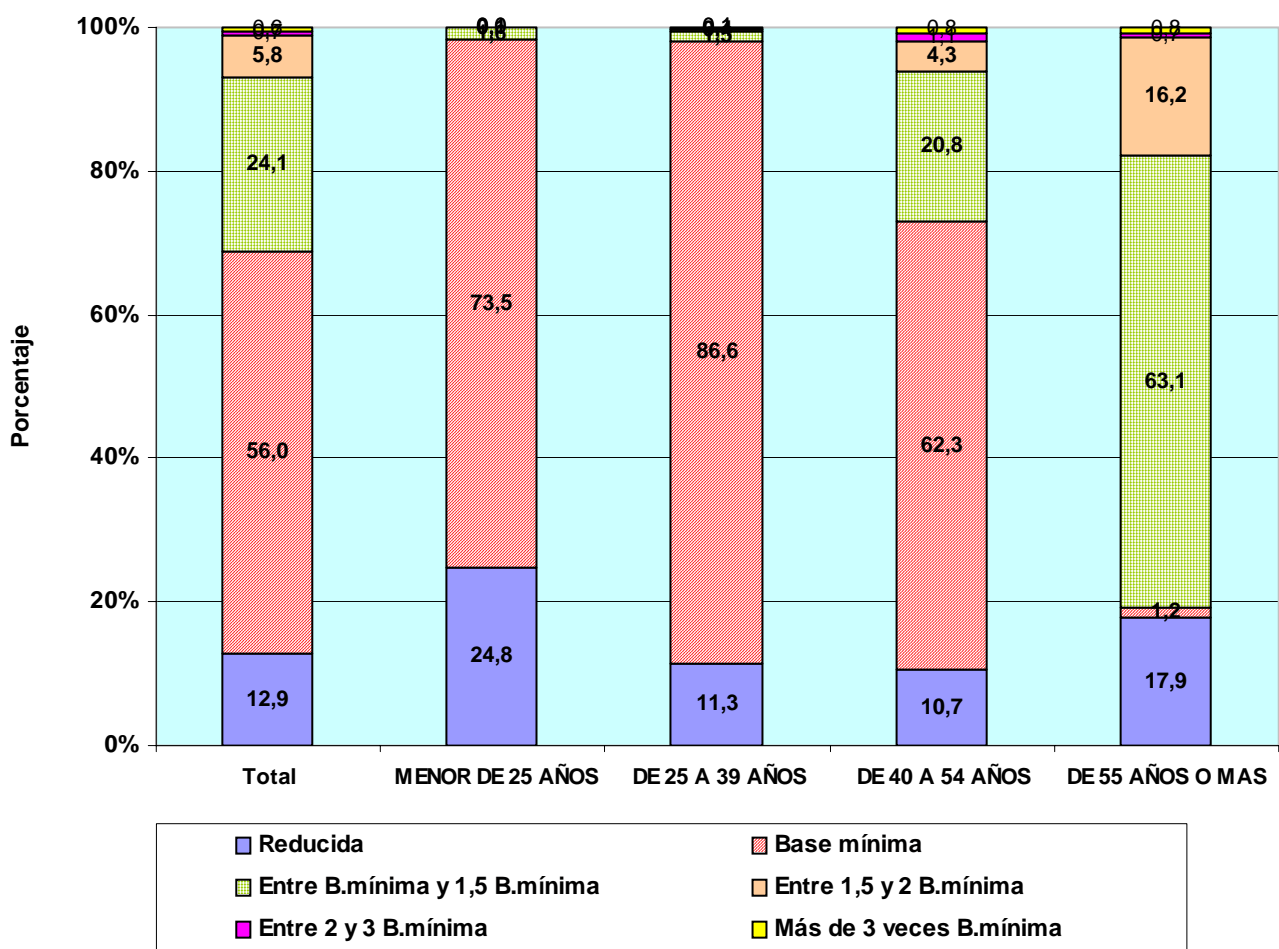

TRABAJADORES AUTÓNOMOS, PROPIAMENTE DICHO, EN LA SEGURIDAD SOCIAL, SEGÚN BASE DE COTIZACIÓN, POR NACIONALIDAD

Base mínima: 770,40 €
30/09/2005

	Total	Reducida	Base mínima	Entre B.mínima y 1,5 B.mínima	Entre 1,5 y 2 B.mínima	Entre 2 y 3 B.mínima	Más de 3 veces B.mínima
Total	2.203.461	284.517	1.233.278	531.528	127.325	14.686	12.127
ESPAÑA	2.104.309	280.935	1.157.380	512.758	126.626	14.604	12.006
EXTRANJERO	99.152	3.582	75.898	18.770	699	82	121

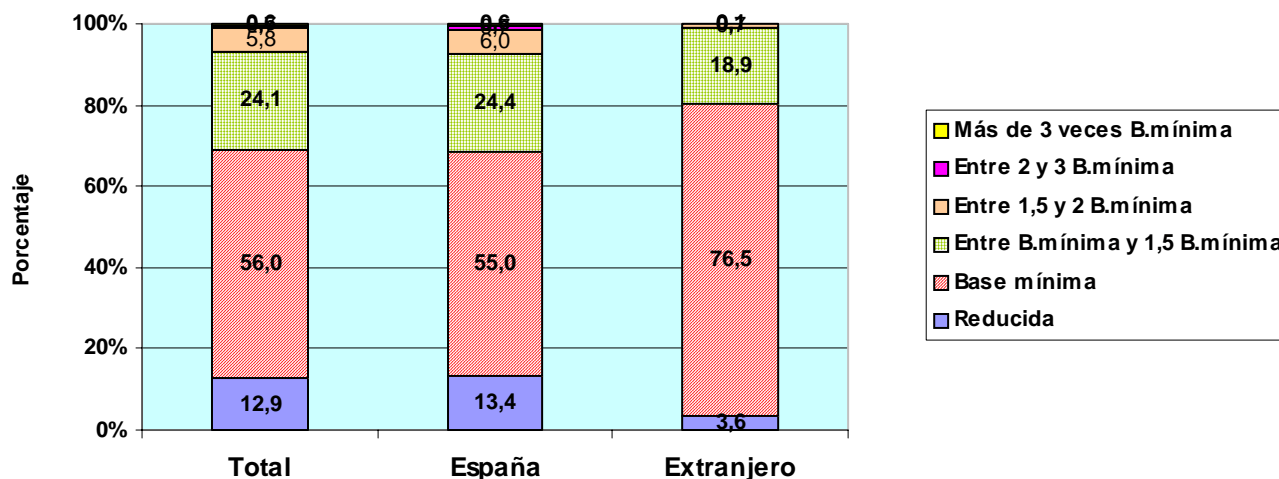

TRABAJADORES AUTÓNOMOS, PROPIAMENTE DICHO, EXTRANJEROS, SEGÚN BASE DE COTIZACIÓN, POR CONTINENTE

	Total	Reducida	Base mínima	Entre B.mínima y 1,5 B.mínima	Entre 1,5 y 2 B.mínima	Entre 2 y 3 B.mínima	Más de 3 veces B.mínima
Total	99.152	3.582	75.898	18.770	699	82	121
EUROPA UE	50.881	1.521	35.715	12.954	525	64	102
EUROPA RESTO	5.566	313	4.568	652	26	3	4
AFRICA	13.489	425	11.642	1.403	17	2	0
AMERICA CENTRAL	1.191	62	984	141	3	1	0
AMERICA DEL NORTE	1.343	52	887	367	33	1	3
AMERICA DEL SUR	13.309	706	10.853	1.683	59	5	3
ASIA	12.854	480	10.942	1.398	25	4	5
OCEANIA	179	8	133	35	1	0	2
DESCONOCIDO	340	15	174	137	10	2	2

TRABAJADORES AUTÓNOMOS, PROPIAMENTE DICHO, EN LA SEGURIDAD SOCIAL, SEGÚN BASE DE COTIZACIÓN, POR ANTIGÜEDAD

Base mínima: 770,40 €
30/09/2005

	Total	Reducida	Base mínima	Entre B.mínima y 1,5 B.mínima	Entre 1,5 y 2 B.mínima	Entre 2 y 3 B.mínima	Más de 3 veces B.mínima
Total	2.203.461	284.517	1.233.278	531.528	127.325	14.686	12.127
Menos de 6 mes	110.874	245	96.518	12.309	1.247	237	318
De 6 a 11 meses	125.022	6.053	102.378	14.096	1.746	313	436
De 1 a 3 años	346.107	61.898	231.944	42.466	5.476	1.016	3.307
De 3 a 5 años	222.734	24.386	158.922	33.399	4.490	694	843
5 años y más	1.398.724	191.935	643.516	429.258	114.366	12.426	7.223

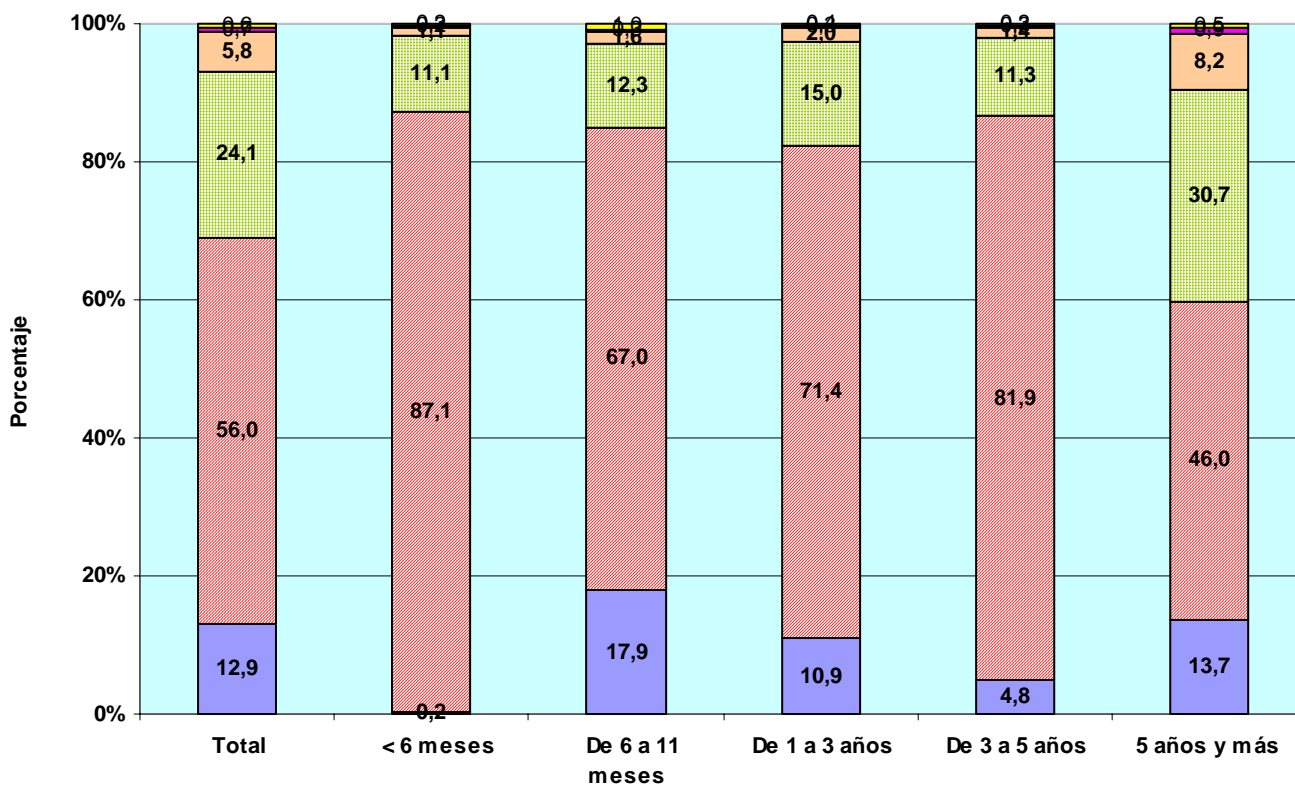

**TRABAJADORES AUTÓNOMOS, PROPIAMENTE DICHO, EN LA SEGURIDAD SOCIAL,
SEGÚN BASE DE COTIZACIÓN, POR COMUNIDAD AUTÓNOMA Y PROVINCIA**

Base mínima: 770,40 €
30/09/2005

Com. Autónoma / Provincia

	Total	Reducida	Base mínima	Entre B.mínima y 1,5 B.mínima	Entre 1,5 y 2 B.mínima	Entre 2 y 3 B.mínima	Más de 3 veces B.mínima
Total	2.203.461	284.517	1.233.278	531.528	127.325	14.686	12.127
ANDALUCIA	343.447	40.667	210.666	76.636	13.157	1.226	1.095
ALMERIA	42.475	14.114	20.208	7.016	984	76	77
CÁDIZ	39.730	3.906	24.655	9.676	1.267	100	126
CORDOBA	34.410	4.260	21.087	7.774	1.094	94	101
GRANADA	41.502	4.836	26.270	8.169	1.941	151	135
HUELVA	18.741	2.457	11.283	4.294	598	48	61
JAÉN	29.539	3.117	18.882	6.556	833	90	61
MÁLAGA	66.527	3.316	42.431	16.934	3.333	304	209
SEVILLA	70.523	4.661	45.850	16.217	3.107	363	325
ARAGON	84.850	11.642	46.523	18.464	6.828	853	540
HUESCA	24.664	1.842	14.972	6.106	1.390	215	139
TERUEL	13.646	4.219	6.346	2.178	795	70	38
ZARAGOZA	46.540	5.581	25.205	10.180	4.643	568	363
ASTURIAS	60.411	15.304	27.061	11.838	4.931	871	406
ASTURIAS	60.411	15.304	27.061	11.838	4.931	871	406
BALEARES	53.721	3.176	31.433	16.035	2.639	243	195
BALEARES	53.721	3.176	31.433	16.035	2.639	243	195
CANARIAS	82.053	5.035	50.337	24.390	1.852	202	237
LAS PALMAS	44.514	2.121	27.977	12.716	1.365	174	161
S.C.TENERIFE	37.539	2.914	22.360	11.674	487	28	76
CANTABRIA	33.088	6.848	17.107	6.564	2.163	248	158
CANTABRIA	33.088	6.848	17.107	6.564	2.163	248	158
CASTILLA LA MANCHA	102.219	19.960	57.986	21.364	2.516	234	159
ALBACETE	17.784	3.275	10.239	3.791	424	29	26
CIUDAD REAL	26.318	4.382	15.545	5.494	786	70	41
CUENCA	16.277	5.732	7.609	2.738	173	15	10
GUADALAJARA	9.226	1.534	5.341	1.841	443	38	29
TOLEDO	32.614	5.037	19.252	7.500	690	82	53
CASTILLA Y LEON	161.759	39.002	78.827	35.530	7.378	584	438
ÁVILA	13.234	3.084	6.648	3.072	384	20	26
BURGOS	22.297	5.314	10.455	4.988	1.397	80	63
LEÓN	31.004	9.565	13.233	6.010	1.889	198	109
PALENCIA	11.872	2.202	6.456	2.665	481	39	29
SALAMANCA	21.597	5.909	10.202	4.808	591	38	49
SEGOVIA	11.949	2.690	6.109	2.632	453	48	17
SORIA	7.192	1.590	3.368	1.662	520	28	24
VALLADOLID	25.487	3.277	14.508	6.327	1.199	90	86
ZAMORA	17.127	5.371	7.848	3.366	464	43	35
CATALUÑA	367.744	26.860	208.240	97.412	29.027	3.304	2.901
BARCELONA	250.391	9.464	146.082	67.529	22.334	2.606	2.376
GERONA	48.566	3.753	27.557	13.113	3.362	476	305
LERIDA	30.613	7.865	14.163	7.058	1.347	99	81
TARRAGONA	38.174	5.778	20.438	9.712	1.984	123	139
COM. VALENCIANA	217.349	18.113	132.297	53.016	11.596	1.290	1.037
ALICANTE	81.466	6.000	51.464	19.551	3.625	439	387
CASTELLÓN	29.755	3.439	16.720	7.305	1.913	214	164
VALENCIA	106.128	8.674	64.113	26.160	6.058	637	486
EXTREMADURA	59.225	13.347	32.305	12.634	791	84	64
BADAJOS	35.546	7.968	19.397	7.679	413	49	40
CÁCERES	23.679	5.379	12.908	4.955	378	35	24
GALICIA	182.023	52.838	71.020	49.525	7.540	657	443
LA CORUÑA	71.025	18.792	28.193	20.309	3.250	296	185
LUGO	36.655	19.509	10.833	5.300	874	84	55
ORENSE	21.442	5.376	9.277	5.628	1.065	58	38
PONTEVEDRA	52.901	9.161	22.717	18.288	2.351	219	165
MADRID	228.989	8.038	139.823	61.300	15.535	1.741	2.552
MADRID	228.989	8.038	139.823	61.300	15.535	1.741	2.552
MURCIA	66.823	7.643	40.401	14.020	3.935	510	314
MURCIA	66.823	7.643	40.401	14.020	3.935	510	314
NAVARRA	34.663	4.347	18.192	6.578	4.558	651	337
NAVARRA	34.663	4.347	18.192	6.578	4.558	651	337
PAIS VASCO	101.430	7.621	58.662	20.867	11.259	1.858	1.163
ÁLAVA	14.848	2.404	7.632	2.753	1.606	292	161
GUIPÚZCOA	36.642	2.429	21.032	7.452	4.492	771	466
VIZCAYA	49.940	2.788	29.998	10.662	5.161	795	536
RIOJA (LA)	19.046	3.969	9.238	4.224	1.459	100	56
RIOJA (LA)	19.046	3.969	9.238	4.224	1.459	100	56
CEUTA	2.366	65	1.568	590	91	26	26
CEUTA	2.366	65	1.568	590	91	26	26
MELILLA	2.255	42	1.592	541	70	4	6
MELILLA	2.255	42	1.592	541	70	4	6

TRABAJADORES AUTÓNOMOS, PROPIAMENTE DICHO, EN LA SEGURIDAD SOCIAL, SEGÚN BASE DE COTIZACIÓN, POR COMUNIDAD AUTÓNOMA

Base mínima: 770,40 €
30/09/2005

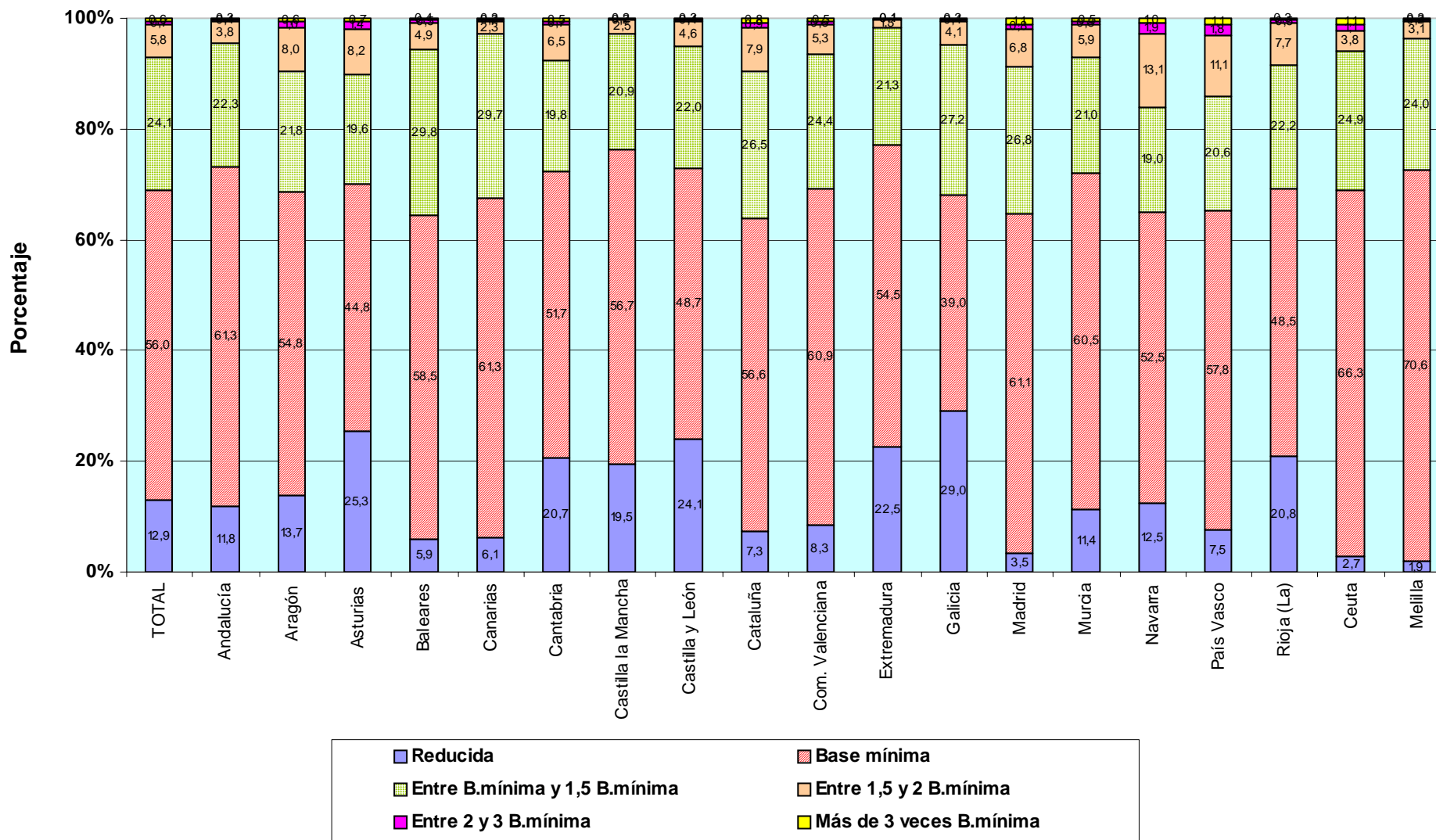

TRABAJADORES AUTÓNOMOS, PROPIAMENTE DICHO, EN LA SEGURIDAD SOCIAL, SEGÚN BASE DE COTIZACIÓN, POR SECTOR Y RAMA DE ACTIVIDAD

Base mínima: 770,40 €

30/09/2005

Actividades Económicas (CNAE93)

SECTORES	Total	Reducida	Base mínima	Entre B.mínima y 1,5 B.mínima	Entre 1,5 y 2 B.mínima	Entre 2 y 3 B.mínima	Más de 3 veces B.mínima
	(A)	(B)	(C)	(D)	(E)	(F)	
Total	2.203.461	284.517	1.233.278	531.528	127.325	14.686	12.127
1.-AGRICULTURA	346.097	236.841	62.908	38.669	7.296	225	158
2.-INDUSTRIA	133.066	1.653	71.515	42.893	14.185	1.765	1.055
3.-CONSTRUCCION	293.044	8.202	205.831	57.939	18.085	2.096	891
4.-SERVICIOS	1.431.254	37.821	893.024	392.027	87.759	10.600	10.023
RAMAS	Total	(A)	(B)	(C)	(D)	(E)	(F)
Total	2.203.461	284.517	1.233.278	531.528	127.325	14.686	12.127
A, B AGRICULTURA GANADERIA CAZA SILVICULTURA Y PESCA	346.097	236.841	62.908	38.669	7.296	225	158
01 AGRICULTURA, GANADERÍA, CAZA, Y ACTIV. RELACIONADAS	329.190	236.800	61.740	24.170	6.109	218	153
02 SILVICULTURA, EXPL. FORESTAL Y ACTIV. RELACIONADAS	1.479	37	1.107	264	63	5	3
05 PESCA, ACUICULTURA Y ACTIVIDADES RELACIONADAS	15.428	4	61	14.235	1.124	2	2
C INDUSTRIAS EXTRACTIVAS	1.356	6	775	399	130	25	21
10 EXTRACC. Y AGLOM. DE ANTRACITA, HULLA, LIGNITO, ETC.	273	1	165	77	20	6	4
11 EXTRACC. DE CRUDOS DE PETRÓLEO Y GAS NATURAL	31	0	19	9	1	1	1
13 EXTRACCIÓN DE MINERALES METÁLICOS	66	0	37	19	7	0	3
14 EXTRAC. MINERALES NO METÁLICOS NI ENERGÉTICOS	986	5	554	294	102	18	13
D INDUSTRIAS MANUFACTURERAS	131.245	1.643	70.511	42.305	14.021	1.737	1.028
15 IND. PRODUCTOS ALIMENTICIOS Y BEBIDAS	18.601	135	9.483	7.143	1.584	164	92
16 INDUSTRIA DEL TABACO	39	1	24	11	3	0	0
17 INDUSTRIA TEXTIL	5.278	51	2.597	1.984	495	71	80
18 IND. DE LA CONFECCIÓN Y LA PELETERÍA	10.008	154	5.266	3.781	709	62	36
19 PREPARACIÓN, CURTIDO Y ACABADO DEL CUERO, ETC.	2.631	38	1.518	803	246	20	6
20 IND. MADERA Y CORCHO EXCEP. MBLES, CEST. Y ESPARTO	16.134	93	7.700	6.119	2.004	150	68
21 INDUSTRIA DEL PAPEL	675	10	351	195	89	17	13
22 EDICIÓN. ARTES GRÁF. Y REPRODUC. SOPORTES GRABADOS	10.159	273	6.441	2.416	815	129	85
23 COQUERIAS, REF.DE PETROLEO Y TRAT.COMBUST.NUCLEARES	16	0	6	8	2	0	0
24 INDUSTRIA QUÍMICA	1.525	14	740	466	198	52	55
25 FABR. PRODUCTOS CAUCHO Y MATERIAS PLÁSTICAS	1.667	16	908	451	211	36	45
26 FABRIC. OTROS PRODUCTOS MINERALES NO METÁLICOS	6.474	77	3.662	1.987	640	76	32
27 FABRIC. PRODUCTOS BÁSICOS DE HIERRO,ACERO Y FERROAL.	897	5	440	281	121	25	25
28 FABRIC. PROD. METÁL. EXCEPTO MAQUINARIA Y EQUIPO	22.638	322	12.555	6.102	2.989	440	230
29 IND. CONSTRUCC. MAQUINARIA Y EQUIPO MECÁNICO	5.753	78	2.991	1.587	839	157	101
30 FABRIC. MÁQUINAS DE OFICINA Y EQUIPOS INFORMÁTICOS	441	31	311	67	21	6	5
31 FABRIC. MAQUINARIA Y MATERIAL ELÉCTRICO	6.148	21	2.786	2.199	973	120	49
32 FABRIC. MATERIAL ELECTRÓN. FABRIC. EQUIPO RADIO, TV,	370	3	225	94	34	7	7
33 FABRIC. EQUIPO E INSTRUM. MÉDICO-QUIRÚRG., ETC.	2.982	53	1.975	607	281	39	27
34 FABRIC. VEHÍCULOS MOTOR Y REMOLQUES, ETC.	693	7	310	232	122	10	12
35 FABRIC. OTRO MATERIAL DE TRANSPORTE	1.186	14	771	312	78	9	2
36 FABRIC. MUEBLES; OTRAS INDUSTRIAS MANUFACTURERAS	16.756	245	9.325	5.423	1.561	145	57
37 RECICLAJE	174	2	126	37	6	2	1
E PRODUCCION Y DISTRIB. ENERGIA ELECTR., GAS Y AGUA	465	4	229	189	34	3	6
40 PROD. Y DISTRIB. DE ENERGÍA ELÉCTRICA, GAS, ETC.	230	2	114	87	21	1	5
41 CAPTACIÓN, DEPURACIÓN Y DISTRIBUCIÓN DE AGUA	235	2	115	102	13	2	1
F CONSTRUCCION	293.044	8.202	205.831	57.939	18.085	2.096	891
45 CONSTRUCCIÓN	293.044	8.202	205.831	57.939	18.085	2.096	891
G, H COMERCIO Y HOSTELERIA	812.599	16.392	486.287	253.903	48.148	4.825	3.044
50 VENTA, MANTENMTO. Y REPARACION VEHÍCULOS	46.669	664	26.134	13.768	5.318	567	218
51 COMERCIO AL POR MAYOR E INTERMEDIARIOS COMERCIO	92.671	1.748	54.667	25.335	8.704	1.191	1.026
52 COMERCIO AL POR MENOR EXCEPTO VEHÍCULOS MOTOR	463.682	9.485	272.557	152.472	25.346	2.384	1.438
55 HOSTELERÍA	209.577	4.495	132.929	62.328	8.780	683	362
I TRANSPORTE, ALMACENAMIENTO Y COMUNICACIONES	182.922	2.408	111.666	49.343	17.567	1.464	474
60 TPTE. TERRESTRE, TPTE. POR TUBERÍAS	172.742	2.032	104.474	47.390	17.060	1.384	402
61 TPTE. MARÍTIMO DE CABOTAJE Y POR VÍAS NAVEGACIÓN	94	0	55	25	14	0	0
62 TPTE. AÉREO Y ESPACIAL	71	1	39	23	8	0	0
63 ACTIVIDAD. ANEXAS A LOS TPTE., ACTIVIDAD AGENCIAS VIAJE	5.848	172	3.777	1.405	359	71	64
64 CORREOS Y TELECOMUNICACIONES	4.167	203	3.321	500	126	9	8
J INTERMEDIACION FINANCIERA	32.528	1.095	20.341	8.343	2.093	337	319
65 INTERM. FINANC. EXCEPTO SEGUROS Y PLANES PENSIONES	547	22	381	105	25	2	12
66 SEGUROS Y PLANES PENSIONES EXCEPTO S.S. OBLIGATORIA	3.807	42	1.927	1.312	424	59	43
67 ACTIV. AUXILIARES A LA INTERMEDIACION FINANCIERA	28.174	1.031	18.033	6.926	1.644	276	264
K ACTIV. INMOBILIARIAS Y DE ALQUILER,SERV. EMPRESARIALES	188.904	8.841	126.907	35.559	10.265	2.332	5.000
70 ACTIVIDADES INMOBILIARIAS	22.093	723	13.386	6.235	1.305	189	255
71 ALQUILER MAQU.Y EQUIPO SIN OPERARIO EFECTOS PERS.	9.560	341	6.594	2.097	448	61	19
72 ACTIVIDADES INFORMÁTICAS	11.759	896	9.280	1.071	300	72	140
73 INVESTIGACIÓN Y DESARROLLO	4.595	531	3.531	384	96	21	32
74 OTRAS ACTIVIDADES EMPRESARIALES	140.434	6.341	93.867	25.611	8.091	1.983	4.541
75 ADMÓN. PÚBLICA, DEFENSA Y SEG. SOCIAL	463	9	249	161	25	6	13
M,N,O EDUCACION, ACTIV. SANITARIAS, VETERINARIAS Y SOCIALES	214.301	9.085	147.823	44.879	9.686	1.642	1.186
80 EDUCACIÓN	30.843	1.053	19.782	7.305	1.929	516	258
85 ACTIV. SANITARIAS Y VETERINARIAS. SERVICIOS SOCIALES.	51.755	3.293	39.089	6.602	1.818	451	502
90 ACTIVIDADES DE SANEAMIENTO PÚBLICO	999	12	697	232	42	11	5
91 ACTIVIDADES ASOCIATIVAS	4.594	24	2.392	1.494	519	94	71
92 ACTIV. RECREATIVAS, CULTURALES Y DEPORTIVAS	39.630	1.417	26.306	9.207	2.130	312	258
93 ACTIV. DIVERSAS DE SERVICIOS PERSONALES	84.890	3.282	58.909	19.540	2.888	193	78
95 SERVICIO DOMÉSTICO	273	4	224	42	3	0	0
99 OTROS SERVICIOS	1.317	0	424	457	357	65	14

TRABAJADORES AUTÓNOMOS, PROPIAMENTE DICHO, EN LA SEGURIDAD SOCIAL, SEGÚN BASE DE COTIZACIÓN, POR SECTOR

Base mínima: 770,40 €
30/09/2005

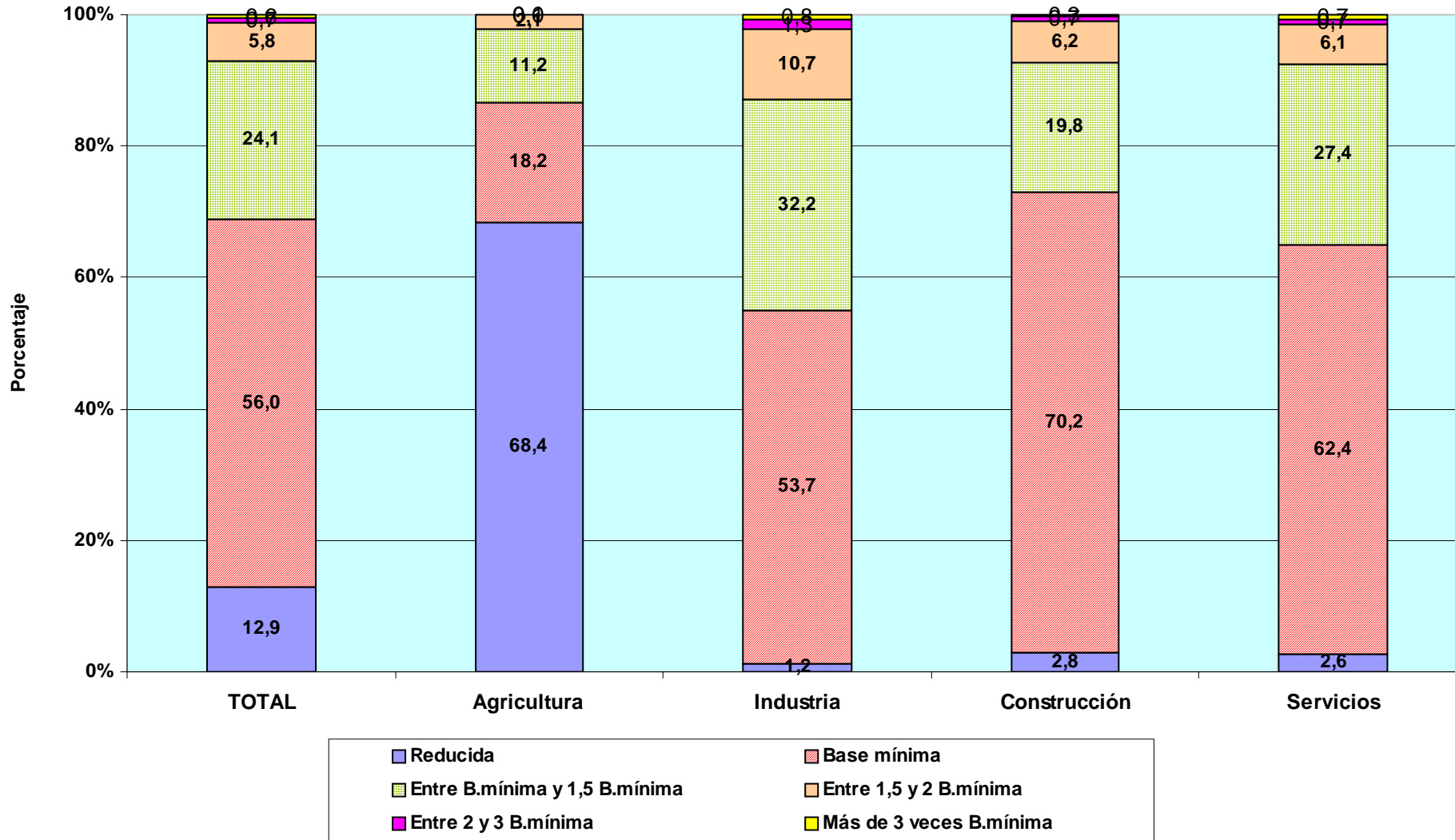

TRABAJADORES AUTÓNOMOS PROPIAMENTE DICHO

Según Antigüedad

TRABAJADORES AUTÓNOMOS, PROPIAMENTE DICHO, EN LA SEGURIDAD SOCIAL, SEGÚN ANTIGÜEDAD, POR SEXO

30/09/2005

	<u>Total</u>	<u>Menos de 6 meses</u>	<u>De 6 a 11 meses</u>	<u>De 1 a 3 años</u>	<u>De 3 a 5 años</u>	<u>5 años y más</u>
Total	2.203.461	110.874	125.022	346.107	222.734	1.398.724
VARONES	1.518.502	70.074	80.218	221.520	142.478	1.004.212
MUJERES	684.959	40.800	44.804	124.587	80.256	394.512

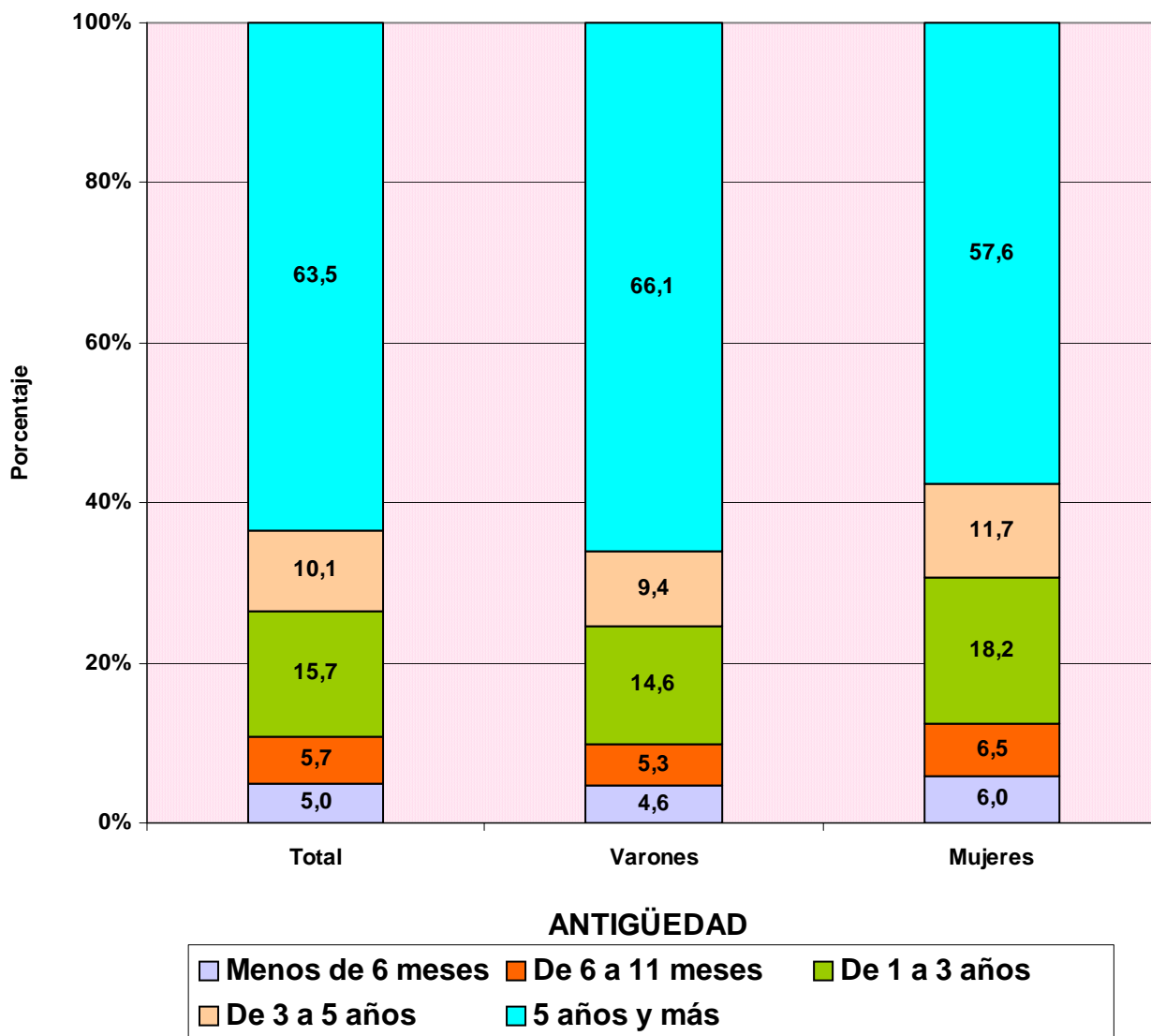

TRABAJADORES AUTÓNOMOS, PROPIAMENTE DICHO, EN LA SEGURIDAD SOCIAL, SEGÚN ANTIGÜEDAD, POR EDAD

30/09/2005

	<u>Total</u>	<u>Menos de 6 meses</u>	<u>De 6 a 11 meses</u>	<u>De 1 a 3 años</u>	<u>De 3 a 5 años</u>	<u>5 años y más</u>
Total	2.203.461	110.874	125.022	346.107	222.734	1.398.724
MENOR DE 25 AÑOS	54.375	12.255	11.439	21.956	6.649	2.076
DE 25 A 39 AÑOS	691.715	59.375	66.879	178.952	106.226	280.283
DE 40 A 54 AÑOS	942.991	31.942	37.914	113.272	81.784	678.079
DE 55 AÑOS O MAS	514.380	7.302	8.790	31.927	28.075	438.286

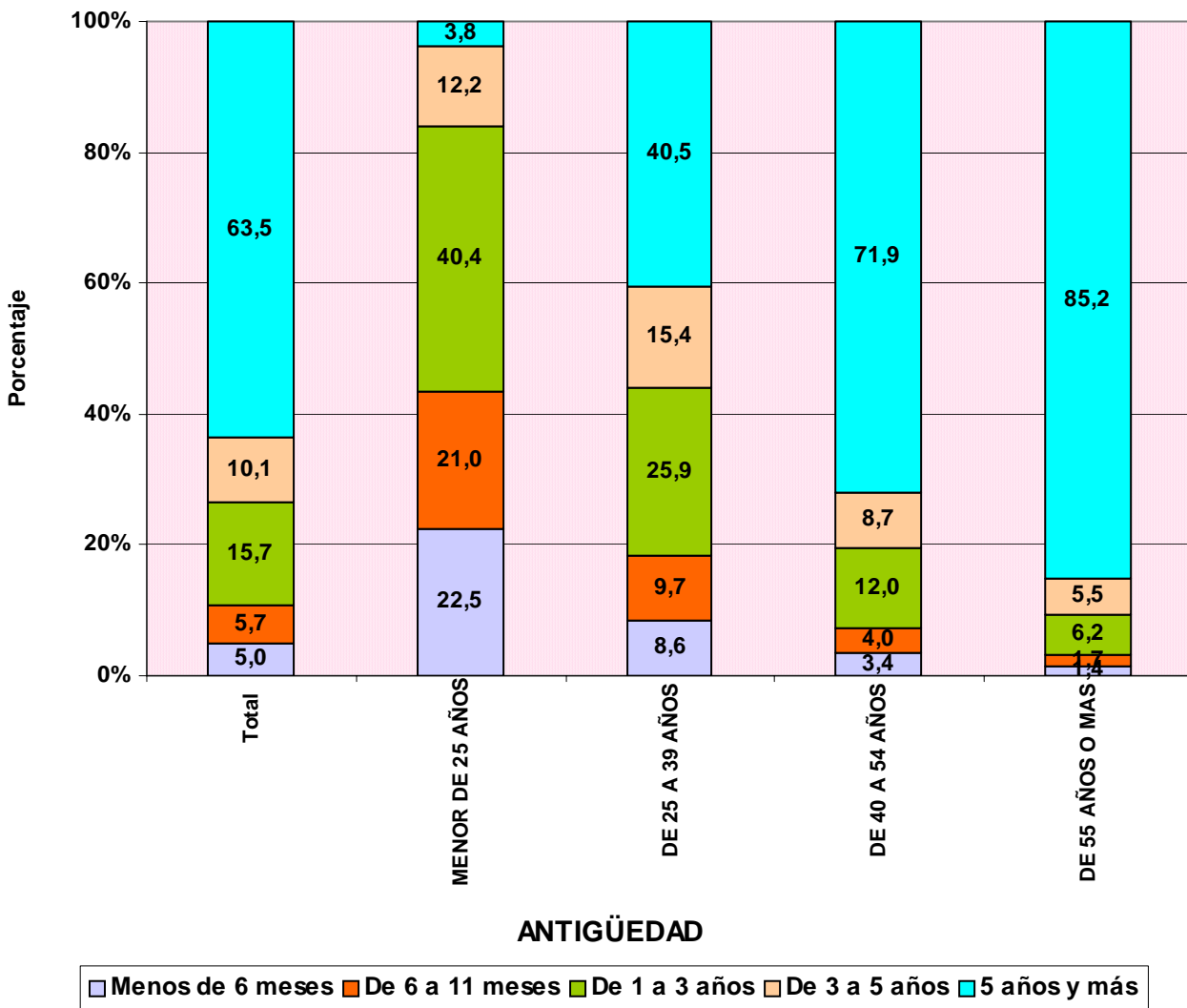

TRABAJADORES AUTÓNOMOS, PROPIAMENTE DICHO, EN LA SEGURIDAD SOCIAL, SEGUN ANTIGÜEDAD, NACIONALIDAD

30/09/2005

	<u>Total</u>	<u>Menos de 6 meses</u>	<u>De 6 a 11 meses</u>	<u>De 1 a 3 años</u>	<u>De 3 a 5 años</u>	<u>5 años y más</u>
Total	2.203.461	110.874	125.022	346.107	222.734	1.398.724
ESPAÑA	2.104.309	94.421	108.671	314.379	209.133	1.377.705
EXTRANJERO	99.152	16.453	16.351	31.728	13.601	21.019

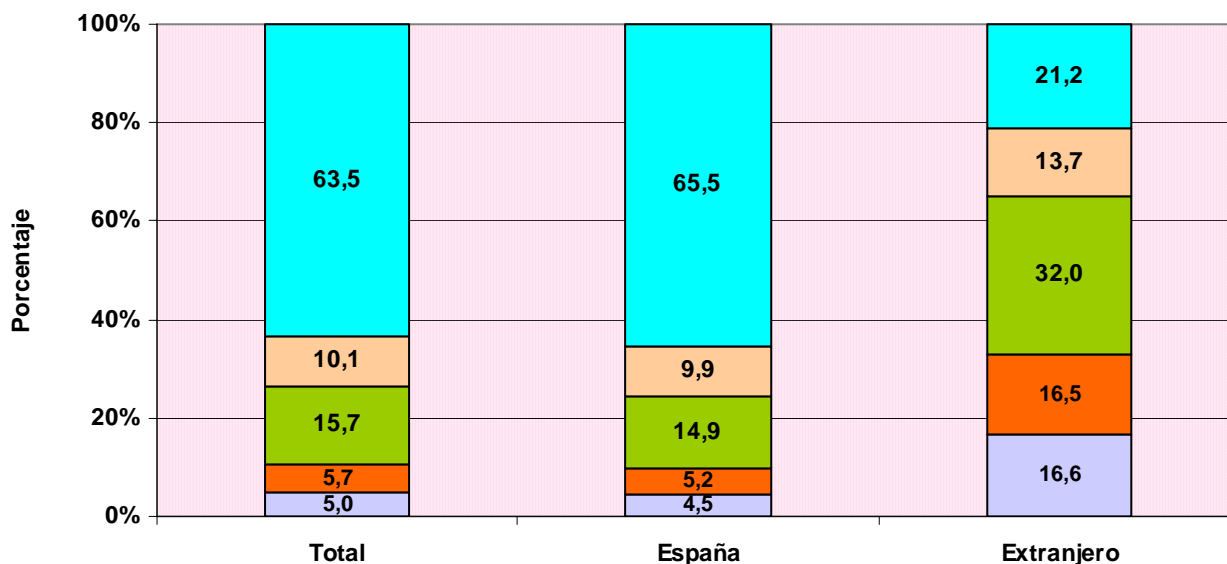

ANTIGÜEDAD

■ Menos de 6 meses
 ■ De 6 a 11 meses
 ■ De 1 a 3 años
 ■ De 3 a 5 años
 ■ 5 años y más

TRABAJADORES AUTÓNOMOS, PROPIAMENTE DICHO, EXTRANJEROS SEGUN ANTIGÜEDAD, POR CONTINENTE

	<u>Total</u>	<u>Menos de 6 meses</u>	<u>De 6 a 11 meses</u>	<u>De 1 a 3 años</u>	<u>De 3 a 5 años</u>	<u>5 años y más</u>
Total	99.152	16.453	16.351	31.728	13.601	21.019
EUROPA UE	50.881	8.284	7.582	14.705	6.738	13.572
EUROPA RESTO	5.566	959	1.161	2.198	708	540
AFRICA	13.489	2.759	2.501	4.399	1.939	1.891
AMERICA CENTRAL	1.191	239	236	415	171	130
AMERICA DEL NORTE	1.343	154	131	341	191	526
AMERICA DEL SUR	13.309	2.559	2.809	5.058	1.612	1.271
ASIA	12.854	1.459	1.883	4.496	2.185	2.831
OCEANIA	179	23	23	57	27	49
DESCONOCIDO	340	17	25	59	30	209

TRABAJADORES AUTÓNOMOS, PROPIAMENTE DICHO, EN LA SEGURIDAD SOCIAL, SEGUN ANTIGÜEDAD, POR COMUNIDAD AUTÓNOMA Y PROVINCIA

30/09/2005

	<u>Total</u>	<u>Menos de 6 meses</u>	<u>De 6 a 11 meses</u>	<u>De 1 a 3 años</u>	<u>De 3 a 5 años</u>	<u>5 años y más</u>
Total	2.203.461	110.874	125.022	346.107	222.734	1.398.724
ANDALUCIA	343.447	21.485	22.607	63.623	37.315	198.417
ALMERIA	42.475	2.296	2.740	7.479	4.374	25.586
CÁDIZ	39.730	2.578	2.607	7.179	4.329	23.037
CORDOBA	34.410	1.645	1.852	5.721	3.480	21.712
GRANADA	41.502	2.681	2.827	7.906	4.778	23.310
HUELVA	18.741	1.359	1.200	3.592	2.067	10.523
JAÉN	29.539	1.825	1.783	4.922	2.914	18.095
MÁLAGA	66.527	4.827	5.075	13.756	7.705	35.164
SEVILLA	70.523	4.274	4.523	13.068	7.668	40.990
ARAGON	84.850	3.206	3.637	10.566	9.693	57.748
HUESCA	24.664	948	1.039	3.085	4.539	15.053
TERUEL	13.646	363	462	1.410	987	10.424
ZARAGOZA	46.540	1.895	2.136	6.071	4.167	32.271
ASTURIAS	60.411	2.464	2.687	8.218	6.710	40.332
ASTURIAS	60.411	2.464	2.687	8.218	6.710	40.332
BALEARES	53.721	4.723	4.238	7.732	4.831	32.197
BALEARES	53.721	4.723	4.238	7.732	4.831	32.197
CANARIAS	82.053	5.072	5.584	15.003	9.476	46.918
LAS PALMAS	44.514	2.767	3.103	8.469	5.223	24.952
S.C.TENERIFE	37.539	2.305	2.481	6.534	4.253	21.966
CANTABRIA	33.088	1.551	1.492	4.549	3.135	22.361
CANTABRIA	33.088	1.551	1.492	4.549	3.135	22.361
CASTILLA LA MANCHA	102.219	4.572	5.502	15.584	10.104	66.457
ALBACETE	17.784	880	1.071	2.977	1.836	11.020
CIUDAD REAL	26.318	1.121	1.425	3.909	2.489	17.374
CUENCA	16.277	556	678	2.116	1.526	11.401
GUADALAJARA	9.226	441	524	1.514	940	5.807
TOLEDO	32.614	1.574	1.804	5.068	3.313	20.855
CASTILLA Y LEON	161.759	5.074	5.812	17.848	12.527	120.498
ÁVILA	13.234	389	451	1.324	902	10.168
BURGOS	22.297	689	779	2.298	1.645	16.886
LEÓN	31.004	1.113	1.235	3.744	2.727	22.185
PALENCIA	11.872	301	398	1.079	896	9.198
SALAMANCA	21.597	646	814	2.493	1.569	16.075
SEGOVIA	11.949	412	364	1.268	924	8.981
SORIA	7.192	159	174	601	462	5.796
VALLADOLID	25.487	964	1.112	3.401	2.194	17.816
ZAMORA	17.127	401	485	1.640	1.208	13.393
CATALUÑA	367.744	17.438	21.209	56.747	35.487	236.863
BARCELONA	250.391	12.068	14.979	40.545	24.428	158.371
GERONA	48.566	2.253	2.799	6.888	4.591	32.035
LERIDA	30.613	1.037	1.095	3.468	2.547	22.466
TARRAGONA	38.174	2.080	2.336	5.846	3.921	23.991
COM. VALENCIANA	217.349	13.452	14.679	41.793	22.377	125.048
ALICANTE	81.466	5.806	6.238	16.150	8.908	44.364
CASTELLÓN	29.755	1.559	1.690	4.771	2.804	18.931
VALENCIA	106.128	6.087	6.751	20.872	10.665	61.753
EXTREMADURA	59.225	2.261	2.721	9.018	6.010	39.215
BADAJOS	35.546	1.408	1.678	5.434	3.550	23.476
CÁCERES	23.679	853	1.043	3.584	2.460	15.739
GALICIA	182.023	7.196	7.356	23.371	19.872	124.228
LA CORUÑA	71.025	2.888	2.990	9.512	7.950	47.685
LUGO	36.655	861	987	3.714	4.331	26.762
ORENSE	21.442	823	805	2.545	2.085	15.184
PONTEVEDRA	52.901	2.624	2.574	7.600	5.506	34.597
MADRID	228.989	12.393	15.778	39.777	24.027	137.014
MADRID	228.989	12.393	15.778	39.777	24.027	137.014
MURCIA	66.823	3.623	4.575	12.043	6.627	39.955
MURCIA	66.823	3.623	4.575	12.043	6.627	39.955
NAVARRA	34.663	1.306	1.299	4.019	3.069	24.970
NAVARRA	34.663	1.306	1.299	4.019	3.069	24.970
PAIS VASCO	101.430	4.154	4.822	13.345	9.556	69.553
ÁLAVA	14.848	529	576	1.814	1.297	10.632
GUIPÚZCOA	36.642	1.622	1.657	4.623	3.279	25.461
VIZCAYA	49.940	2.003	2.589	6.908	4.980	33.460
RIOJA (LA)	19.046	630	741	2.142	1.478	14.055
RIOJA (LA)	19.046	630	741	2.142	1.478	14.055
CEUTA	2.366	152	139	335	234	1.506
CEUTA	2.366	152	139	335	234	1.506
MELILLA	2.255	122	144	394	206	1.389
MELILLA	2.255	122	144	394	206	1.389

TRABAJADORES AUTÓNOMOS, PROPIAMENTE DICHO, EN LA SEGURIDAD SOCIAL, SEGUN ANTIGÜEDAD, POR COMUNIDAD AUTÓNOMA

30/09/2005

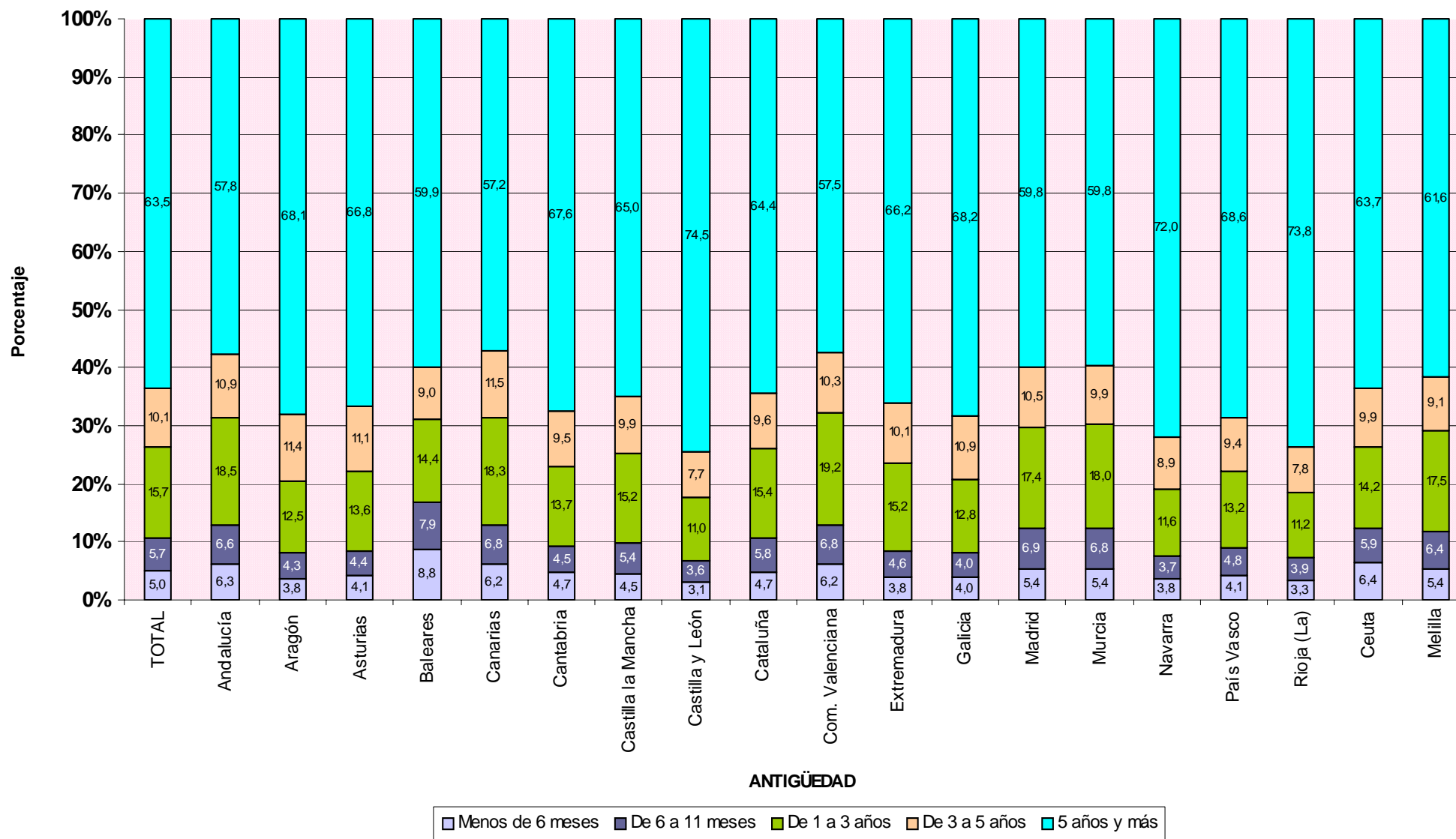

TRABAJADORES AUTÓNOMOS, PROPIAMENTE DICHO, EN LA SEGURIDAD SOCIAL, SEGUN ANTIGÜEDAD, POR SECTOR Y RAMA DE ACTIVIDAD

30/09/2005

Actividades Económicas (CNAE93)

SECTORES	Total	Menos de 6 meses (A)	De 6 a 11 meses (B)	De 1 a 3 años (C)	De 3 a 5 años (D)	5 años y más (E)	
Total	2.203.461	110.874	125.022	346.107	222.734	1.398.724	
1.-AGRICULTURA	346.097	6.934	10.498	40.650	36.690	251.325	
2.-INDUSTRIA	133.066	3.395	4.205	12.565	8.883	104.018	
3.-CONSTRUCCION	293.044	22.962	25.553	62.988	34.262	147.279	
4.-SERVICIOS	1.431.254	77.583	84.766	229.904	142.899	896.102	
RAMAS	Total	(A)	(B)	(C)	(D)	(E)	
Total	2.203.461	110.874	125.022	346.107	222.734	1.398.724	
A, B	AGRICULTURA GANADERIA CAZA SILVICULTURA Y PESCA	346.097	6.934	10.498	40.650	36.690	251.325
01	AGRICULTURA, GANADERÍA, CAZA, Y ACTIV. RELACIONADAS	329.190	5.596	9.425	37.838	34.430	241.901
02	SILVICULTURA, EXPL. FORESTAL Y ACTIV. RELACIONADAS	1.479	106	141	317	223	692
05	PESCA, ACUICULTURA Y ACTIVIDADES RELACIONADAS	15.428	1.232	932	2.495	2.037	8.732
C	INDUSTRIAS EXTRACTIVAS	1.356	24	28	95	63	1.146
10	EXTRACC. Y AGLOM. DE ANTRACITA, HULLA, LIGNITO, ETC.	273	1	2	1	2	267
11	EXTRACC. DE CRUDOS DE PETRÓLEO Y GAS NATURAL	31	1	3	5	1	21
13	EXTRACCIÓN DE MINERALES METÁLICOS	66	0	0	3	2	61
14	EXTRAC. MINERALES NO METÁLICOS NI ENERGÉTICOS	986	22	23	86	58	797
D	INDUSTRIAS MANUFACTURERAS	131.245	3.357	4.162	12.432	8.799	102.495
15	IND. PRODUCTOS ALIMENTICIOS Y BEBIDAS	18.601	363	412	1.194	985	15.647
16	INDUSTRIA DEL TABACO	39	1	1	3	5	29
17	INDUSTRIA TEXTIL	5.278	140	235	605	361	3.937
18	IND. DE LA CONFECCIÓN Y LA PELETERÍA	10.008	350	476	1.424	1.155	6.603
19	PREPARACIÓN, CURTIDO Y ACABADO DEL CUERO, ETC.	2.631	85	96	297	258	1.895
20	IND. MADERA Y CORCHO EXCEP. MBLES, CEST. Y ESPARTO	16.134	153	179	700	627	14.475
21	INDUSTRIA DEL PAPEL	675	10	26	63	50	526
22	EDICIÓN. ARTES GRÁF. Y REPRODUC. SOPORTES GRABADOS	10.159	412	538	1.636	1.144	6.429
23	COQUERIAS, REF.DE PETROLEO Y TRAT.COMBUST.NUCLEARES	16	0	0	1	1	14
24	INDUSTRIA QUÍMICA	1.525	19	20	95	85	1.306
25	FABR. PRODUCTOS CAUCHO Y MATERIAS PLÁSTICAS	1.667	27	46	158	118	1.318
26	FABRIC. OTROS PRODUCTOS MINERALES NO METÁLICOS	6.474	128	137	567	454	5.188
27	FABRIC. PRODUCTOS BÁSICOS DE HIERRO,ACERO Y FERROAL.	897	9	9	65	66	748
28	FABRIC. PROD. METÁL. EXCEPTO MAQUINARIA Y EQUIPO	22.638	741	812	2.257	1.255	17.573
29	IND. CONSTRUC. MAQUINARIA Y EQUIPO MECÁNICO	5.753	218	271	751	348	4.165
30	FABRIC. MÁQUINAS DE OFICINA Y EQUIPOS INFORMÁTICOS	441	42	48	102	29	220
31	FABRIC. MAQUINARIA Y MATERIAL ELÉCTRICO	6.148	43	42	165	158	5.740
32	FABRIC. MATERIAL ELECTRÓN. FABRIC. EQUIPO RADIO, TV,	370	11	7	54	39	259
33	FABRIC. EQUIPO E INSTRUM. MÉDICO-QUIRÚRG., ETC.	2.982	89	113	292	171	2.317
34	FABRIC. VEHÍCULOS MOTOR Y REMOLQUES , ETC.	693	8	17	58	26	584
35	FABRIC. OTRO MATERIAL DE TRANSPORTE	1.186	82	90	200	147	667
36	FABRIC. MUEBLES; OTRAS INDUSTRIAS MANUFACTURERAS	16.756	419	582	1.713	1.282	12.760
37	RECICLAJE	174	7	5	32	35	95
E	PRODUCCION Y DISTRIB. ENERGIA ELECTR., GAS Y AGUA	465	14	15	38	21	377
40	PROD. Y DISTRIB. DE ENERGÍA ELÉCTRICA, GAS, ETC.	230	8	10	20	11	181
41	CAPTACIÓN, DEPURACIÓN Y DISTRIBUCIÓN DE AGUA	235	6	5	18	10	196
F	CONSTRUCCION	293.044	22.962	25.553	62.988	34.262	147.279
45	CONSTRUCCIÓN	293.044	22.962	25.553	62.988	34.262	147.279
G, H	COMERCIO Y HOSTELERIA	812.599	38.834	43.222	115.594	74.685	540.264
50	VENTA, MANTENMTO. Y REPARACION VEHÍCULOS	46.669	1.175	1.470	4.394	3.046	36.584
51	COMERCIO AL POR MAYOR E INTERMEDIARIOS COMERCIO	92.671	3.756	4.964	14.339	9.050	60.562
52	COMERCIO AL POR MENOR EXCEPTO VEHÍCULOS MOTOR	463.682	18.840	21.618	60.621	40.540	322.063
55	HOSTELERÍA	209.577	15.063	15.170	36.240	22.049	121.055
I	TRANSPORTE, ALMACENAMIENTO Y COMUNICACIONES	182.922	6.405	7.566	22.822	15.715	130.414
60	TPTE. TERRESTRE, TPTE. POR TUBERÍAS	172.742	5.336	6.511	20.348	14.370	126.177
61	TPTE. MARÍTIMO DE CABOTAJE Y POR VÍAS NAVEGACIÓN	94	15	4	9	13	53
62	TPTE. AÉREO Y ESPACIAL	71	2	0	10	10	49
63	ACTIVIDAD. ANEXAS A LOS TPTES., ACTIVIDAD AGENCIAS VIAJE	5.848	581	512	1.103	628	3.024
64	CORREOS Y TELECOMUNICACIONES	4.167	471	539	1.352	694	1.111
J	INTERMEDIACION FINANCIERA	32.528	1.708	2.229	5.784	3.741	19.066
65	INTERM. FINANC. EXCEPTO SEGUROS Y PLANES PENSIONES	547	20	27	130	99	271
66	SEGUROS Y PLANES PENSIONES EXCEPTO S.S. OBLIGATORIA	3.807	45	62	290	272	3.138
67	ACTIV. AUXILIARES A LA INTERMEDIACION FINANCIERA	28.174	1.643	2.140	5.364	3.370	15.657
K	ACTIV. INMOBILIARIAS Y DE ALQUILER,SERV. EMPRESARIALES	188.904	17.016	18.624	48.046	23.705	81.513
70	ACTIVIDADES INMOBILIARIAS	22.093	1.838	2.140	5.859	2.935	9.321
71	ALQUILER MAQU.Y EQUIPO SIN OPERARIO EFECTOS PERS.	9.560	830	692	1.785	979	5.274
72	ACTIVIDADES INFORMÁTICAS	11.759	1.117	1.334	3.751	1.936	3.621
73	INVESTIGACIÓN Y DESARROLLO	4.595	984	891	1.641	413	666
74	OTRAS ACTIVIDADES EMPRESARIALES	140.434	12.237	13.558	34.955	17.384	62.300
75	ADMÓN. PÚBLICA, DEFENSA Y SEG. SOCIAL	463	10	9	55	58	331
M,N,O	EDUCACION, ACTIV. SANITARIAS, VETERINARIAS Y SOCIALES	214.301	13.620	13.125	37.658	25.053	124.845
80	EDUCACIÓN	30.843	2.761	1.956	5.567	3.197	17.362
85	ACTIV. SANITARIAS Y VETERINARIAS. SERVICIOS SOCIALES.	51.755	3.136	3.801	11.202	7.576	26.040
90	ACTIVIDADES DE SANEAMIENTO PÚBLICO	999	22	23	191	159	604
91	ACTIVIDADES ASOCIATIVAS	4.594	30	25	210	202	4.127
92	ACTIV. RECREATIVAS, CULTURALES Y DEPORTIVAS	39.630	3.965	3.185	7.292	3.978	21.210
93	ACTIV. DIVERSAS DE SERVICIOS PERSONALES	84.890	3.698	4.114	13.128	9.863	54.087
95	SERVICIO DOMÉSTICO	273	8	21	66	75	103
99	OTROS SERVICIOS	1.317	0	0	2	3	1.312

**TRABAJADORES AUTÓNOMOS, PROPIAMENTE DICHO, EN LA SEGURIDAD SOCIAL,
SEGUN ANTIGÜEDAD POR SECTOR**

30/09/2005

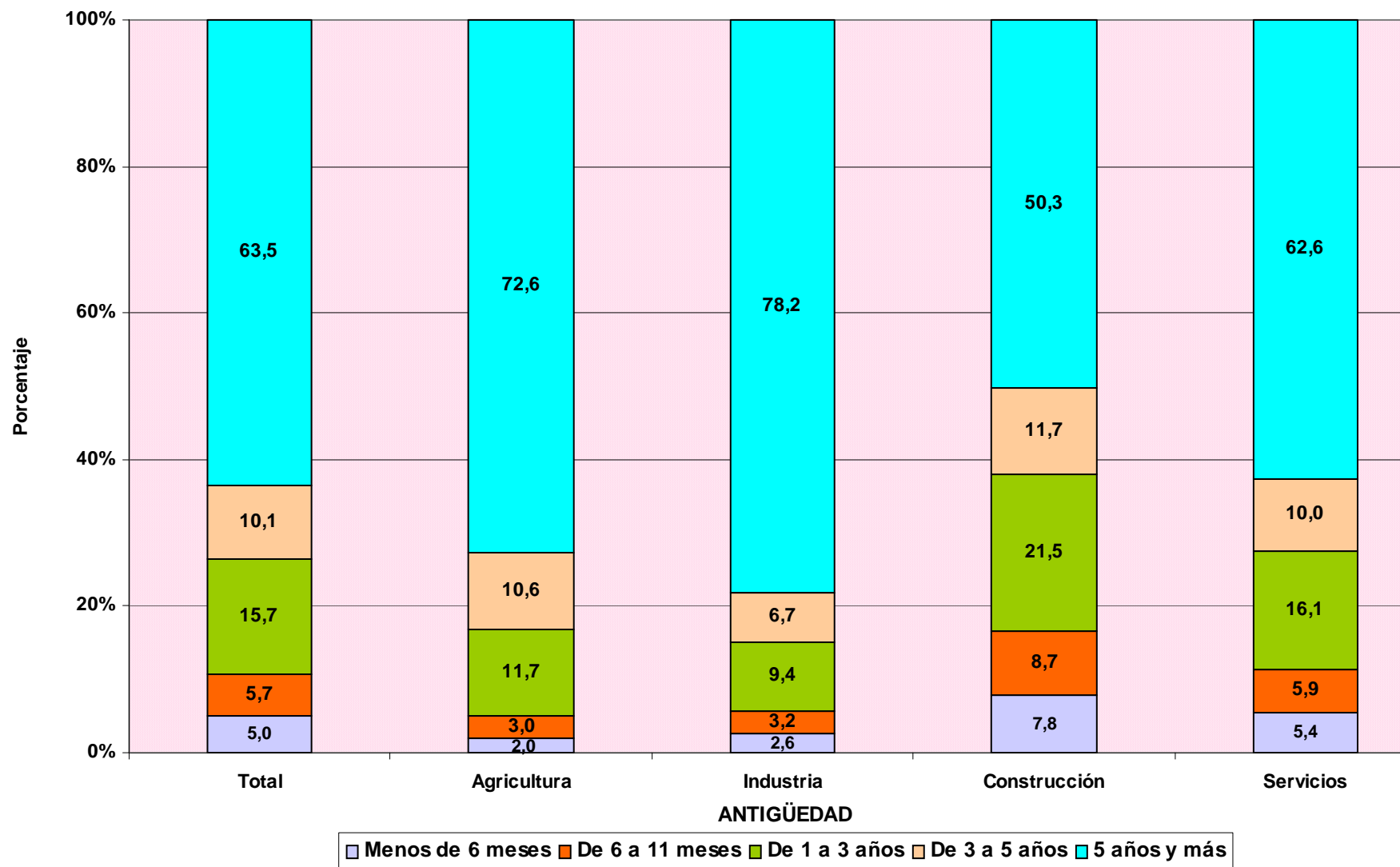

TRABAJADORES AUTÓNOMOS PROPIAMENTE DICHO

Según Sector

TRABAJADORES AUTÓNOMOS, PROPIAMENTE DICHO, EN LA SEGURIDAD SOCIAL, SEGUN SECTOR, POR EDAD

30/09/2005

	<u>Total</u>	<u>Agricultura</u>	<u>Industria</u>	<u>Construcción</u>	<u>Servicios</u>
Total	2.203.461	346.097	133.066	293.044	1.431.254
MENOR DE 25 AÑOS	54.375	5.657	2.057	13.992	32.669
DE 25 A 39 AÑOS	691.715	75.249	31.477	119.185	465.804
DE 40 A 54 AÑOS	942.991	142.254	62.270	117.202	621.265
DE 55 AÑOS O MAS	514.380	122.937	37.262	42.665	311.516

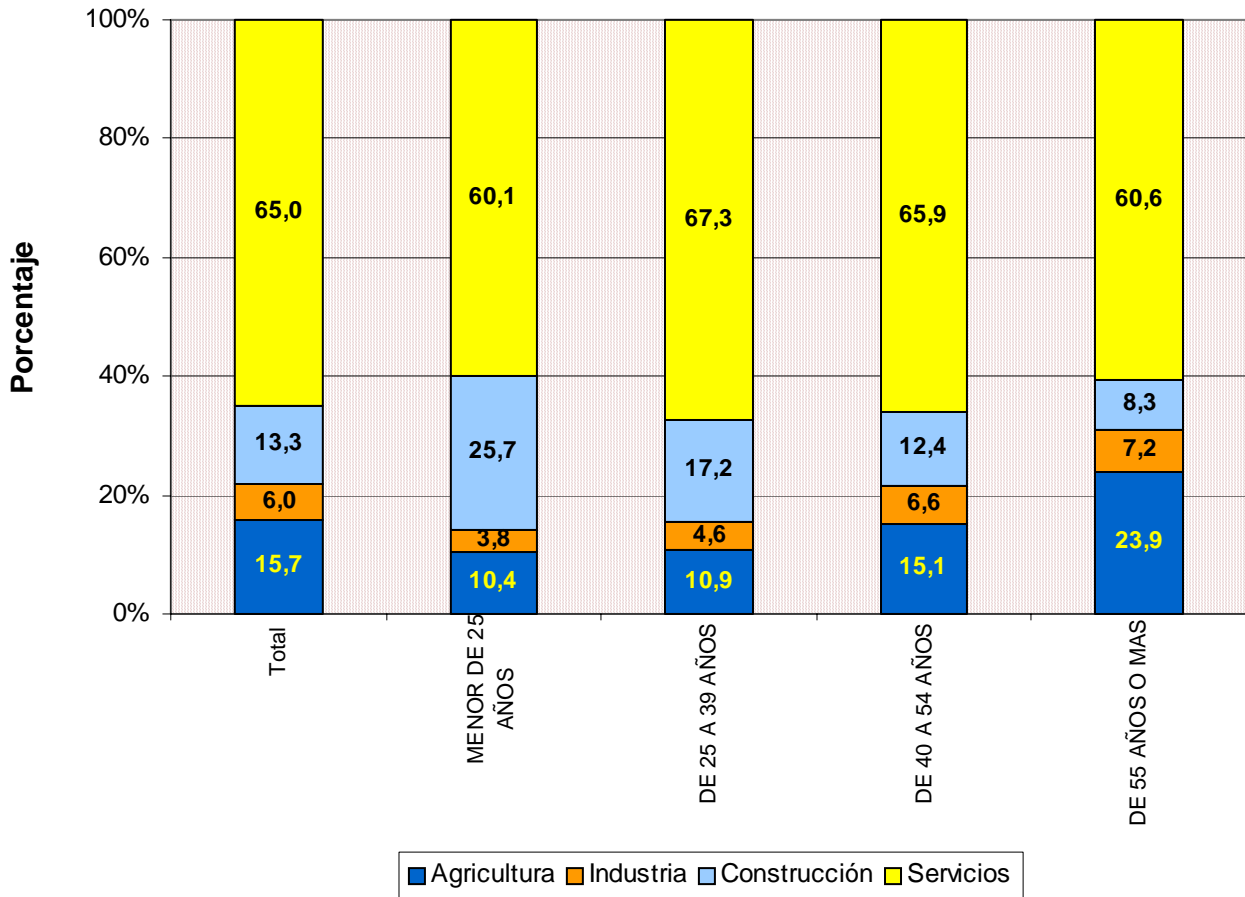

TRABAJADORES AUTÓNOMOS, PROPIAMENTE DICHO, EN LA SEGURIDAD SOCIAL, SEGUN SECTOR, POR NACIONALIDAD

30/09/2005

	<u>Total</u>	<u>Agricultura</u>	<u>Industria</u>	<u>Construcción</u>	<u>Servicios</u>
Total	2.203.461	346.097	133.066	293.044	1.431.254
ESPAÑA	2.104.309	344.524	129.972	273.983	1.355.830
EXTRANJERO	99.152	1.573	3.094	19.061	75.424

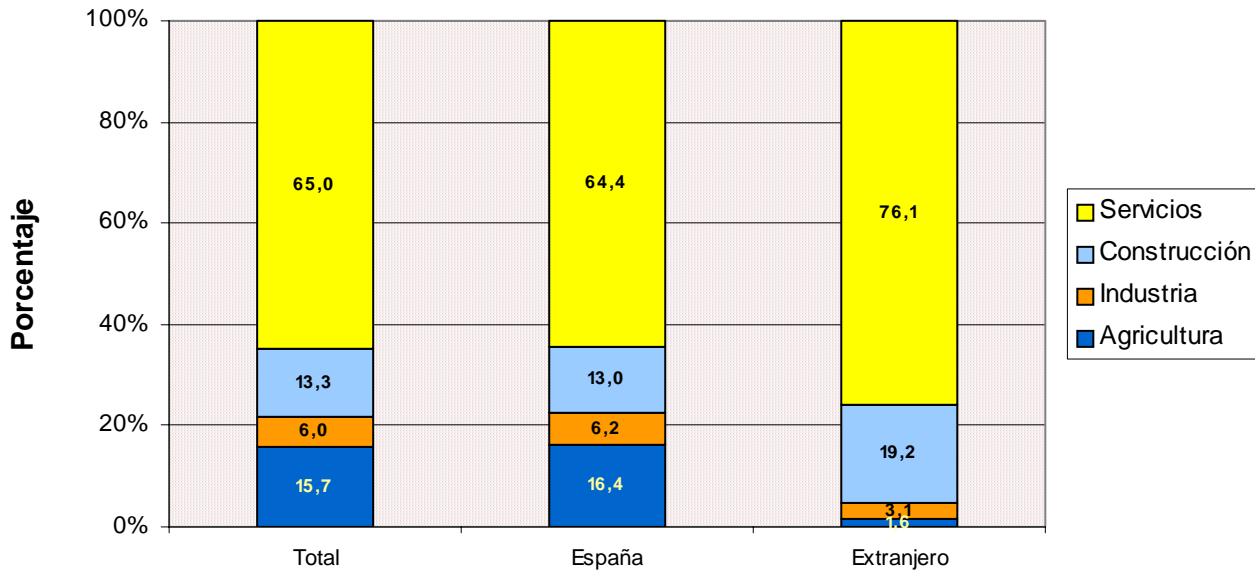

TRABAJADORES AUTÓNOMOS, PROPIAMENTE DICHO, EXTRANJEROS SEGUN SECTOR, POR CONTINENTE

30/09/2005

	<u>Total</u>	<u>Agricultura</u>	<u>Industria</u>	<u>Construcción</u>	<u>Servicios</u>
Total	99.152	1.573	3.094	19.061	75.424
EUROPA UE	50.881	1.011	1.633	10.031	38.206
EUROPA RESTO	5.566	98	143	2.647	2.678
AFRICA	13.489	228	179	2.787	10.295
AMERICA CENTRAL	1.191	18	29	189	955
AMERICA DEL NORTE	1.343	26	43	48	1.226
AMERICA DEL SUR	13.309	147	392	2.961	9.809
ASIA	12.854	31	650	345	11.828
OCEANIA	179	5	4	19	151
DESCONOCIDO	340	9	21	34	276

TRABAJADORES AUTÓNOMOS, PROPIAMENTE DICHO, EN LA SEGURIDAD SOCIAL, SEGUN SECTOR, POR ANTIGÜEDAD

30/09/2005

	<u>Total</u>	<u>Agricultura</u>	<u>Industria</u>	<u>Construcción</u>	<u>Servicios</u>
Total	2.203.461	346.097	133.066	293.044	1.431.254
< de 6 meses	110.874	6.934	3.395	22.962	77.583
De 6 a 11 meses	125.022	10.498	4.205	25.553	84.766
De 1 a 3 años	346.107	40.650	12.565	62.988	229.904
De 3 a 5 años	222.734	36.690	8.883	34.262	142.899
5 años y más	1.398.724	251.325	104.018	147.279	896.102

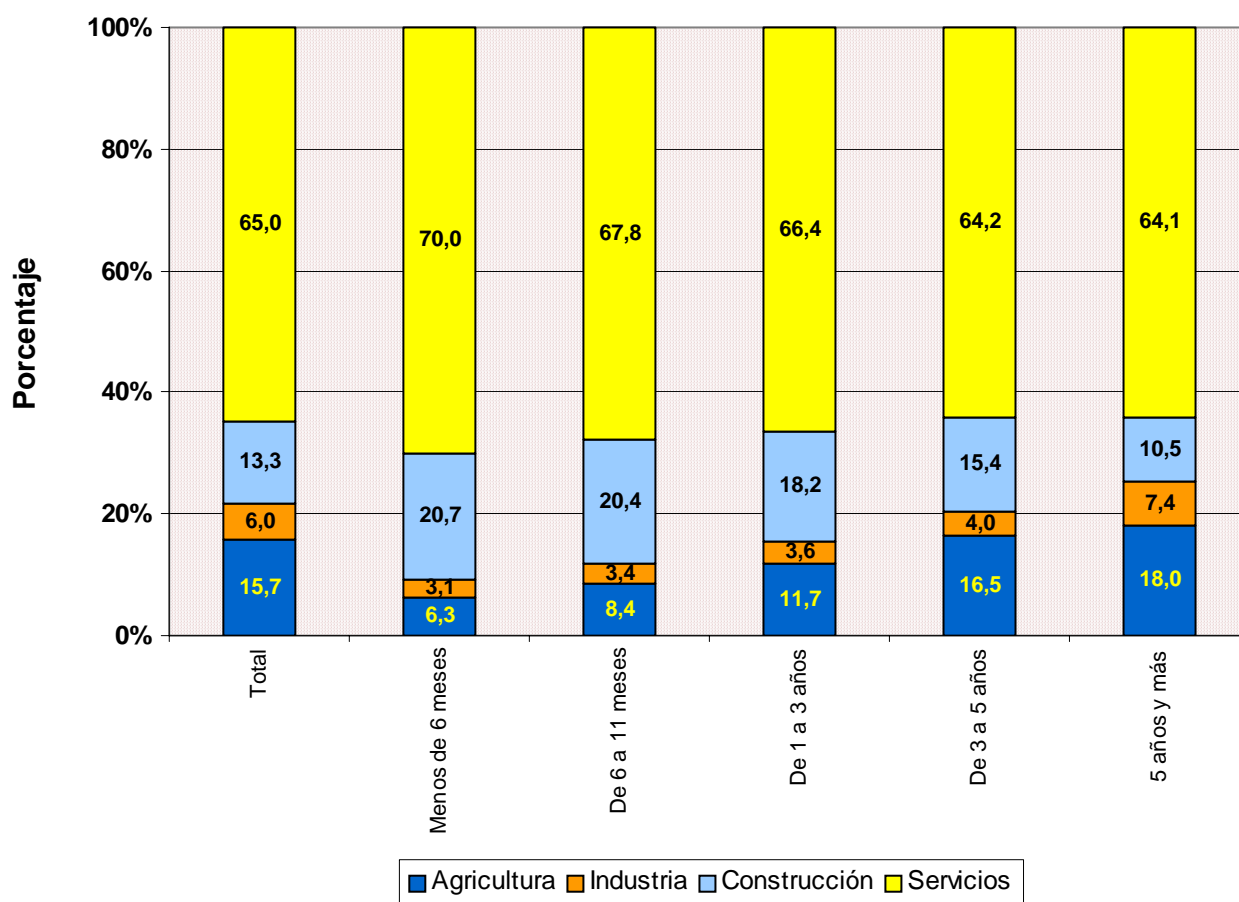

TRABAJADORES AUTÓNOMOS, PROPIAMENTE DICHO, EN LA SEGURIDAD SOCIAL, SEGÚN SECTOR, POR COMUNIDAD AUTÓNOMA Y PROVINCIA

30/09/2005

<u>Com. Autónoma / Provincia</u>	<u>Total</u>	<u>AGRICULTURA</u>	<u>INDUSTRIA</u>	<u>CONSTRUCCION</u>	<u>SERVICIOS</u>
Total	2.203.461	346.097	133.066	293.044	1.431.254
ANDALUCIA	343.447	47.475	19.061	34.929	241.982
ALMERIA	42.475	16.968	1.413	3.852	20.242
CÁDIZ	39.730	3.769	1.776	3.429	30.756
CORDOBA	34.410	6.048	2.622	3.219	22.521
GRANADA	41.502	5.289	2.533	4.772	28.908
HUELVA	18.741	2.981	759	1.810	13.191
JAÉN	29.539	4.118	2.578	3.402	19.441
MÁLAGA	66.527	3.132	3.200	8.136	52.059
SEVILLA	70.523	5.170	4.180	6.309	54.864
ARAGON	84.850	22.425	5.857	11.925	44.643
HUESCA	24.664	8.018	1.786	3.624	11.236
TERUEL	13.646	5.837	888	1.954	4.967
ZARAGOZA	46.540	8.570	3.183	6.347	28.440
ASTURIAS	60.411	16.145	2.509	6.890	34.867
ASTURIAS	60.411	16.145	2.509	6.890	34.867
BALEARES	53.721	3.960	3.599	8.978	37.184
BALEARES	53.721	3.960	3.599	8.978	37.184
CANARIAS	82.053	5.246	3.540	10.679	62.588
LAS PALMAS	44.514	2.113	1.965	6.379	34.057
S.C.TENERIFE	37.539	3.133	1.575	4.300	28.531
CANTABRIA	33.088	7.535	1.576	4.229	19.748
CANTABRIA	33.088	7.535	1.576	4.229	19.748
CASTILLA LA MANCHA	102.219	25.925	7.173	15.522	53.599
ALBACETE	17.784	4.185	1.076	2.302	10.221
CIUDAD REAL	26.318	6.346	1.665	3.694	14.613
CUENCA	16.277	6.886	897	2.139	6.355
GUADALAJARA	9.226	2.160	399	1.820	4.847
TOLEDO	32.614	6.348	3.136	5.567	17.563
CASTILLA Y LEON	161.759	51.775	8.384	20.093	81.507
ÁVILA	13.234	4.076	847	2.029	6.282
BURGOS	22.297	6.954	1.106	2.653	11.584
LEÓN	31.004	10.846	1.292	3.703	15.163
PALENCIA	11.872	4.354	490	1.408	5.620
SALAMANCA	21.597	6.792	1.321	2.210	11.274
SEGOVIA	11.949	3.648	642	2.013	5.646
SORIA	7.192	2.653	516	905	3.118
VALLADOLID	25.487	5.532	1.297	3.160	15.498
ZAMORA	17.127	6.920	873	2.012	7.322
CATALUÑA	367.744	30.663	28.799	56.863	251.419
BARCELONA	250.391	6.533	21.506	36.589	185.763
GERONA	48.566	4.758	3.742	9.921	30.145
LERIDA	30.613	11.702	1.531	4.048	13.332
TARRAGONA	38.174	7.670	2.020	6.305	22.179
COM. VALENCIANA	217.349	18.737	15.459	30.770	152.383
ALICANTE	81.466	5.225	6.332	13.248	56.661
CASTELLÓN	29.755	4.548	1.949	4.630	18.628
VALENCIA	106.128	8.964	7.178	12.892	77.094
EXTREMADURA	59.225	17.284	3.151	5.956	32.834
BADAJOZ	35.546	10.383	1.896	3.187	20.080
CÁCERES	23.679	6.901	1.255	2.769	12.754
GALICIA	182.023	67.054	8.340	18.147	88.482
LA CORUÑA	71.025	24.667	3.231	6.909	36.218
LUGO	36.655	21.015	1.161	2.805	11.674
ORENSE	21.442	6.072	1.381	3.198	10.791
PONTEVEDRA	52.901	15.300	2.567	5.235	29.799
MADRID	228.989	2.747	11.220	32.837	182.185
MADRID	228.989	2.747	11.220	32.837	182.185
MURCIA	66.823	9.342	4.437	9.582	43.462
MURCIA	66.823	9.342	4.437	9.582	43.462
NAVARRA	34.663	7.000	2.103	5.534	20.026
NAVARRA	34.663	7.000	2.103	5.534	20.026
PAIS VASCO	101.430	7.605	6.410	17.320	70.095
ÁLAVA	14.848	2.957	876	2.068	8.947
GUIPÚZCOA	36.642	2.247	2.704	7.232	24.459
VIZCAYA	49.940	2.401	2.830	8.020	36.689
RIOJA (LA)	19.046	5.164	1.348	2.499	10.035
RIOJA (LA)	19.046	5.164	1.348	2.499	10.035
CEUTA	2.366	12	47	135	2.172
CEUTA	2.366	12	47	135	2.172
MELILLA	2.255	3	53	156	2.043
MELILLA	2.255	3	53	156	2.043

FUENTE: Ficheros de afiliados por cuenta propia en alta en la Seguridad Social

Ref.: S-7

TRABAJADORES AUTÓNOMOS, PROPIAMENTE DICHO, EN LA SEGURIDAD SOCIAL, SEGÚN SECTOR POR COMUNIDAD AUTÓNOMA

30/09/2005

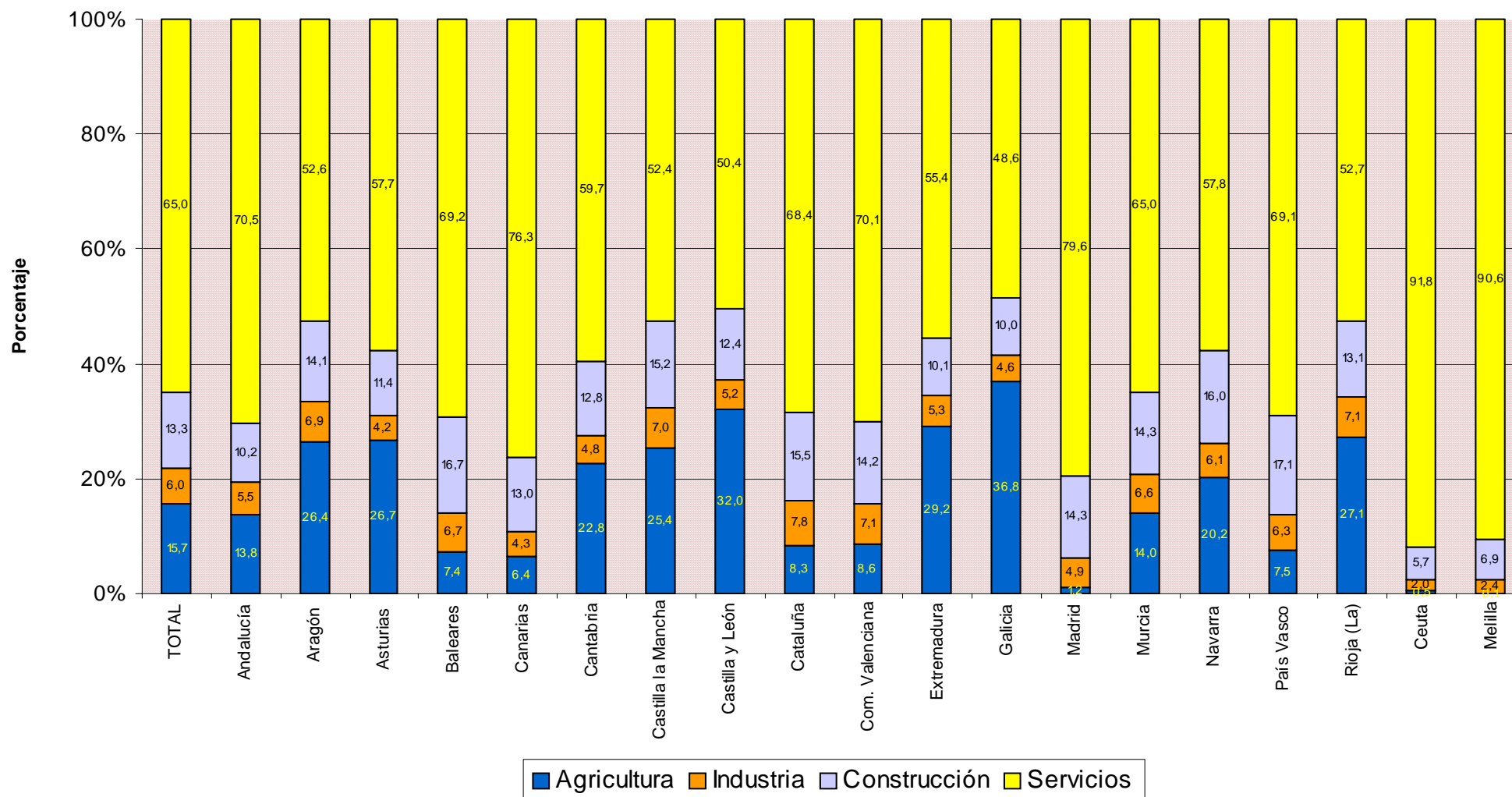

TRABAJADORES AUTÓNOMOS PROPIAMENTE DICHO

Según Situación Profesional

TRABAJADORES AUTÓNOMOS, PROPIAMENTE DICHO, EN LA SEGURIDAD SOCIAL, SEGÚN SITUACIÓN PROFESIONAL, POR SEXO

30/09/2005

	Total	Sin asalarados	Con asalarados	Sin pluriactividad	Con pluriactividad
Total	2.203.461	1.752.894	450.567	2.110.057	93.404
VARONES	1.518.502	1.206.637	311.865	1.452.543	65.959
MUJERES	684.959	546.257	138.702	657.514	27.445

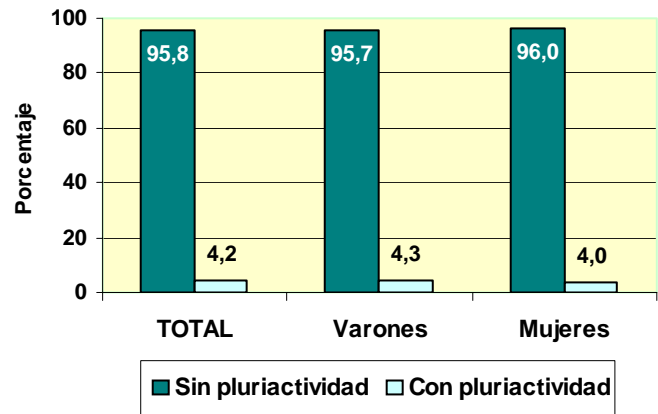
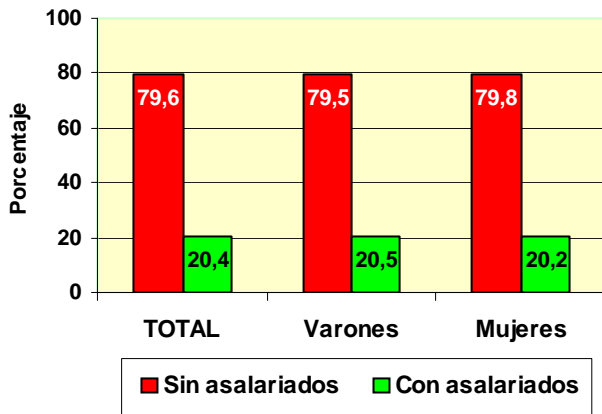

TRABAJADORES AUTÓNOMOS, PROPIAMENTE DICHO, EN LA SEGURIDAD SOCIAL, SEGÚN SITUACIÓN PROFESIONAL, POR EDAD

30/09/2005

	Total	Sin asalarizados	Con asalarizados	Sin pluriactividad	Con pluriactividad
Total	2.203.461	1.752.894	450.567	2.110.057	93.404
MENOR DE 25 AÑOS	54.375	44.964	9.411	49.620	4.755
DE 25 A 39 AÑOS	691.715	537.685	154.030	647.409	44.306
DE 40 A 54 AÑOS	942.991	748.500	194.491	908.383	34.608
DE 55 AÑOS O MAS	514.380	421.745	92.635	504.645	9.735

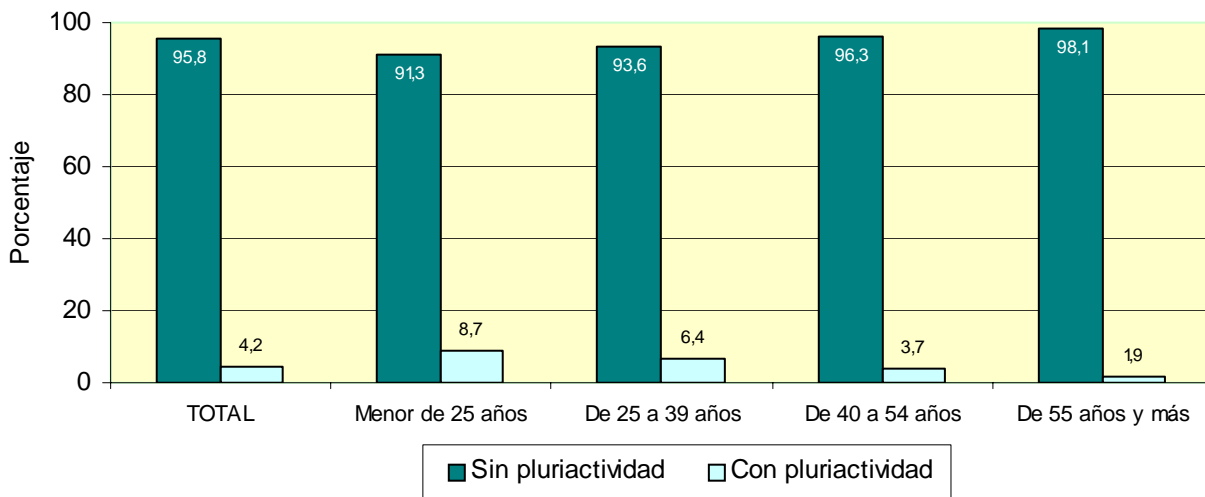
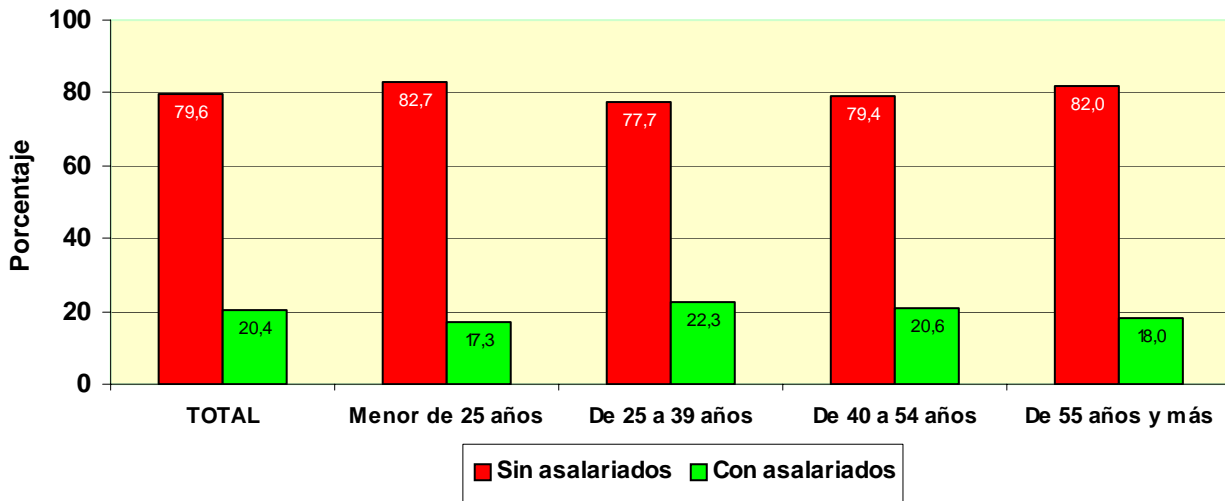

TRABAJADORES AUTÓNOMOS, PROPIAMENTE DICHO, EN LA SEGURIDAD SOCIAL, SEGÚN SITUACIÓN PROFESIONAL, POR NACIONALIDAD

30/09/2005

	Total	Sin asalariados	Con asalariados	Sin pluriactividad	Con pluriactividad
Total	2.203.461	1.752.894	450.567	2.110.057	93.404
ESPAÑA	2.104.309	1.679.677	424.632	2.016.055	88.254
EXTRANJERO	99.152	73.217	25.935	94.002	5.150

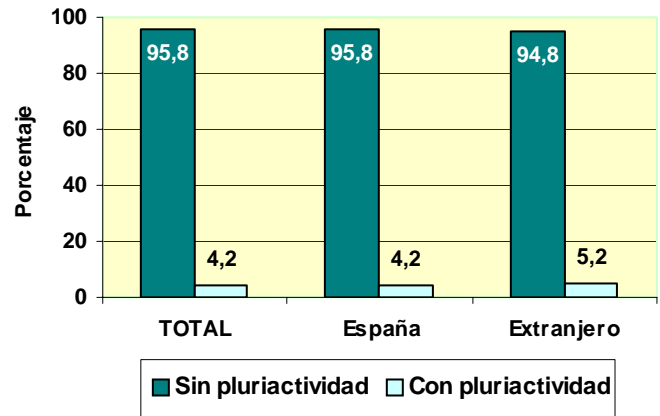
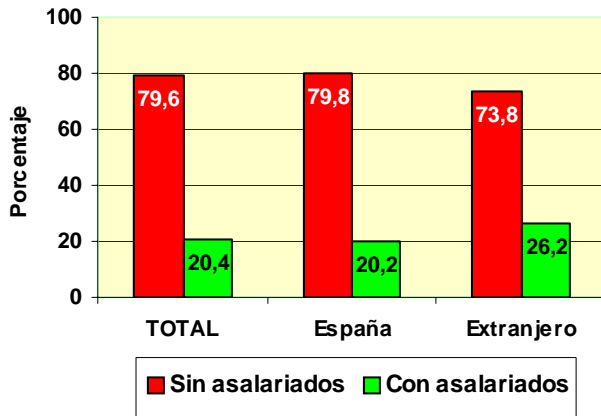

TRABAJADORES AUTÓNOMOS, PROPIAMENTE DICHO, EXTRANJEROS SEGUN SITUACIÓN PROFESIONAL, POR CONTINENTE

	Total	Sin asalariados	Con asalariados	Sin pluriactividad	Con pluriactividad
Total	99.152	73.217	25.935	94.002	5.150
EUROPA UE	50.881	42.066	8.815	48.992	1.889
EUROPA RESTO	5.566	3.742	1.824	5.270	296
AFRICA	13.489	9.315	4.174	12.346	1.143
AMERICA CENTRAL	1.191	961	230	1.088	103
AMERICA DEL NORTE	1.343	1.171	172	1.271	72
AMERICA DEL SUR	13.309	9.647	3.662	12.315	994
ASIA	12.854	5.900	6.954	12.223	631
OCEANIA	179	140	39	171	8
DESCONOCIDO	340	275	65	326	14

**TRABAJADORES AUTÓNOMOS, PROPIAMENTE DICHO, EN LA SEGURIDAD SOCIAL,
SEGÚN SITUACIÓN PROFESIONAL, POR BASE DE COTIZACIÓN**

Base mínima: 770,40 €
30/09/2005

	Total	Sin asalariados	Con asalariados	Sin pluriactividad	Con pluriactividad
Total	2.203.461	1.752.894	450.567	2.110.057	93.404
BASE MÍNIMA	1.233.278	955.253	278.025	1.169.327	63.951
REDUCIDA	284.517	258.907	25.610	269.457	15.060
ENTRE B.MÍNIMA Y 1,5 B.MÍNIMA	531.528	422.830	108.698	519.075	12.453
ENTRE 1,5 B.MÍNIMA Y 2 B. MÍNIMA	127.325	96.035	31.290	125.839	1.486
ENTRE 2 B.MÍNIMA Y 3 B. MÍNIMA	14.686	11.339	3.347	14.445	241
MÁS DE 3 VECES B. MÍNIMA	12.127	8.530	3.597	11.914	213

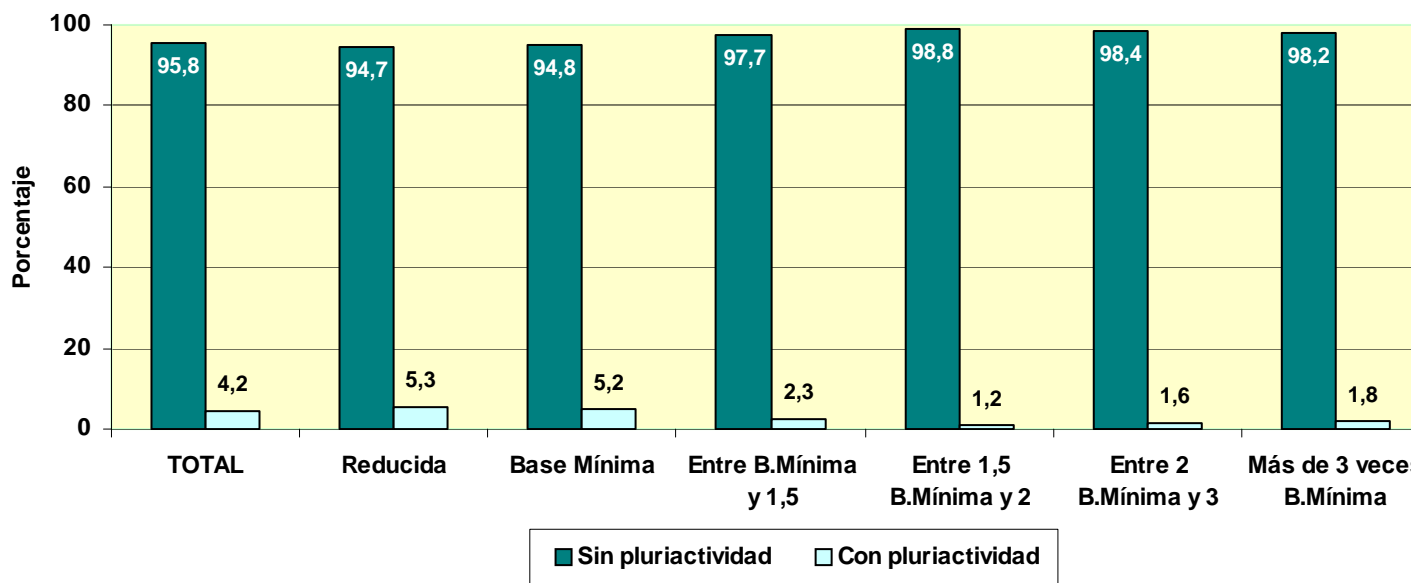
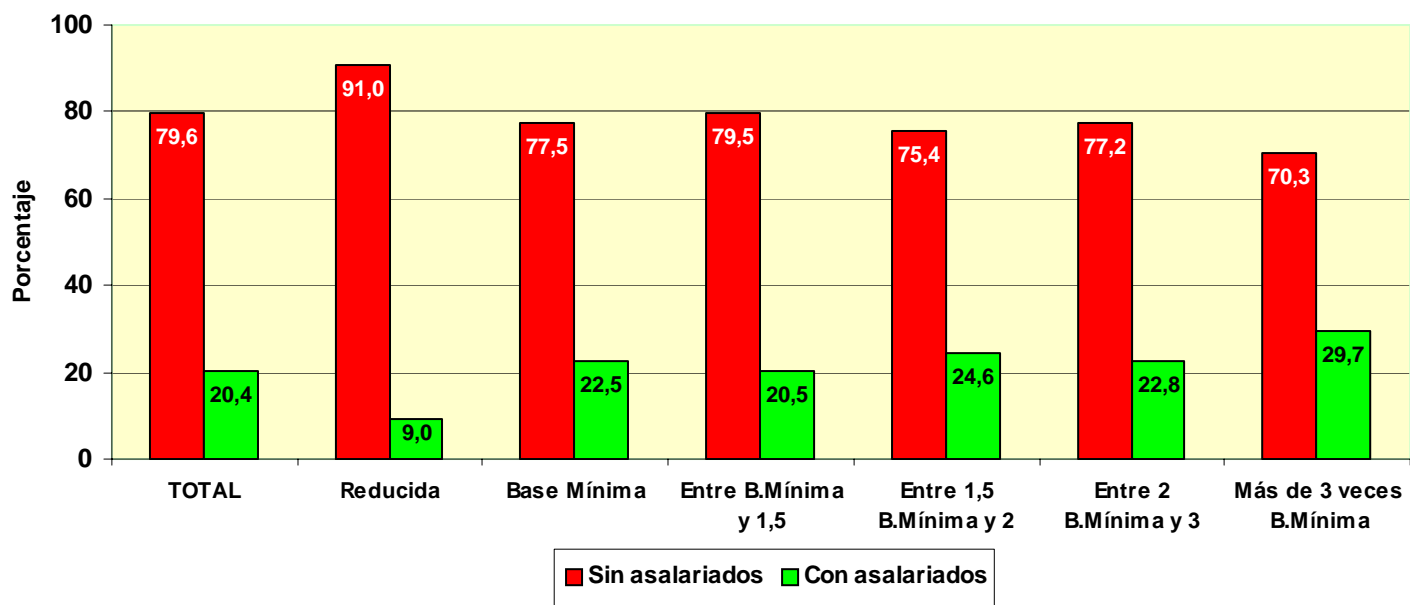

TRABAJADORES AUTÓNOMOS, PROPIAMENTE DICHO, EN LA SEGURIDAD SOCIAL, SEGÚN SITUACIÓN PROFESIONAL, POR ANTIGÜEDAD

30/09/2005

	Total	Sin asalariados	Con asalariados	Sin pluriactividad	Con pluriactividad
Total	2.203.461	1.752.894	450.567	2.110.057	93.404
Menos de 6 meses	110.874	95.453	15.421	98.607	12.267
De 6 a 11 meses	125.022	101.278	23.744	115.362	9.660
De 1 a 3 años	346.107	275.208	70.899	323.754	22.353
De 3 a 5 años	222.734	175.158	47.576	211.196	11.538
5 años y más	1.398.724	1.105.797	292.927	1.361.138	37.586

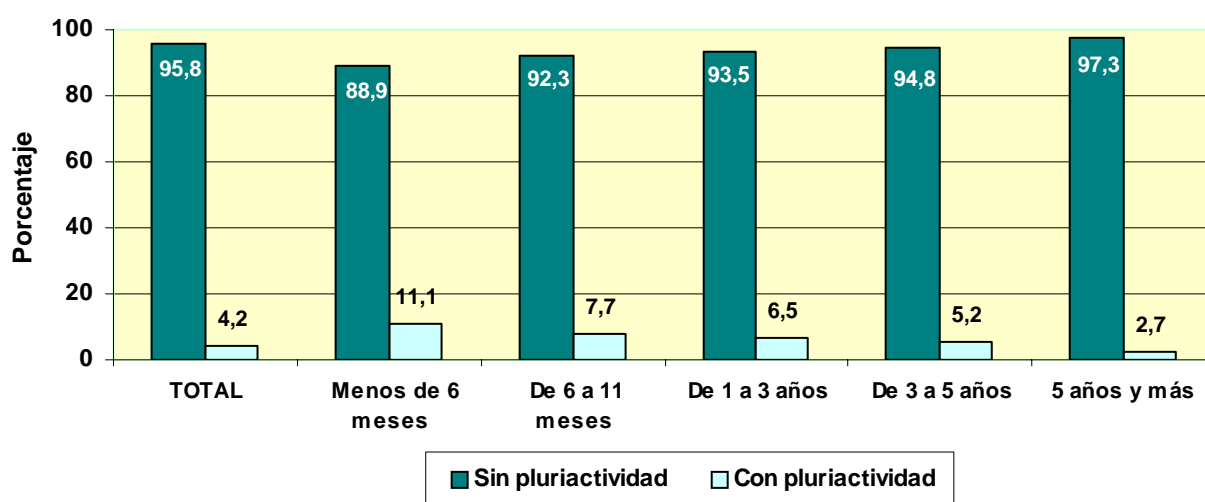
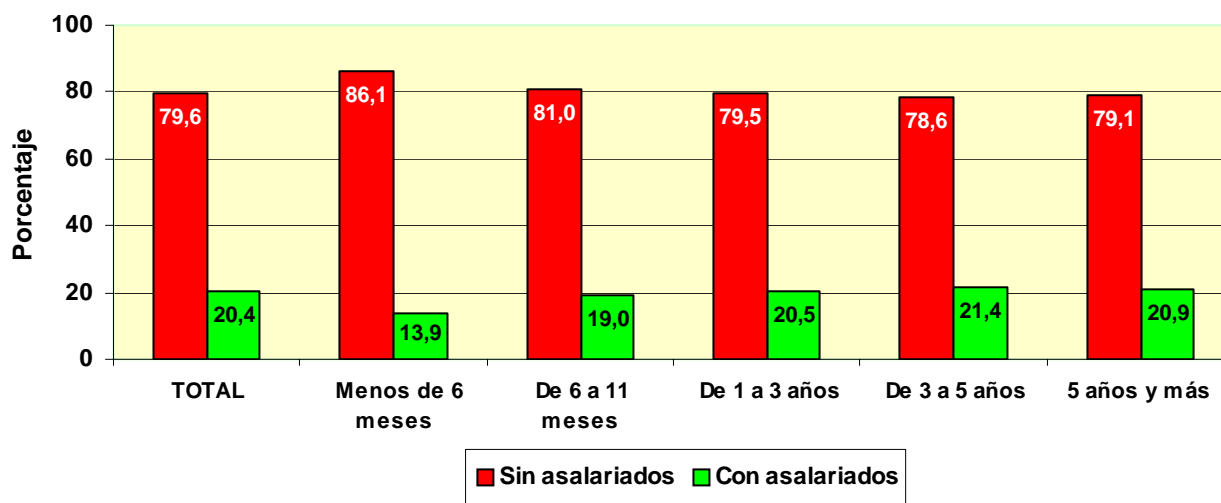

NÚMERO DE TRABAJADORES AUTÓNOMOS EN LA SEGURIDAD SOCIAL, SEGUN SITUACIÓN PROFESIONAL, POR COMUNIDAD AUTÓNOMA Y PROVINCIA

30/09/2005

Com. Autónoma/Provincia

	Total	Sin asalariados	Con asalariados	Sin pluriactividad	Con pluriactividad
Total	2.203.461	1.752.894	450.567	2.110.057	93.404
ANDALUCIA	343.447	254.238	89.209	331.250	12.197
ALMERIA	42.475	29.594	12.881	41.076	1.399
CÁDIZ	39.730	28.058	11.672	38.229	1.501
CORDOBA	34.410	26.795	7.615	33.314	1.096
GRANADA	41.502	30.987	10.515	40.149	1.353
HUELVA	18.741	14.286	4.455	17.867	874
JAÉN	29.539	21.537	8.002	28.208	1.331
MÁLAGA	66.527	49.102	17.425	64.301	2.226
SEVILLA	70.523	53.879	16.644	68.106	2.417
ARAGON	84.850	72.243	12.607	80.287	4.563
HUESCA	24.664	22.117	2.547	23.172	1.492
TERUEL	13.646	12.082	1.564	12.870	776
ZARAGOZA	46.540	38.044	8.496	44.245	2.295
ASTURIAS	60.411	49.733	10.678	58.416	1.995
ASTURIAS	60.411	49.733	10.678	58.416	1.995
BALEARES	53.721	40.414	13.307	51.222	2.499
BALEARES	53.721	40.414	13.307	51.222	2.499
CANARIAS	82.053	59.749	22.304	77.817	4.236
LAS PALMAS	44.514	33.088	11.426	42.189	2.325
S.C.TENERIFE	37.539	26.661	10.878	35.628	1.911
CANTABRIA	33.088	26.632	6.456	31.938	1.150
CANTABRIA	33.088	26.632	6.456	31.938	1.150
CASTILLA LA MANCHA	102.219	82.743	19.476	97.604	4.615
ALBACETE	17.784	14.110	3.674	17.017	767
CIUDAD REAL	26.318	20.945	5.373	25.264	1.054
CUENCA	16.277	13.692	2.585	15.337	940
GUADALAJARA	9.226	7.410	1.816	8.698	528
TOLEDO	32.614	26.586	6.028	31.288	1.326
CASTILLA Y LEON	161.759	136.670	25.089	154.940	6.819
ÁVILA	13.234	11.196	2.038	12.651	583
BURGOS	22.297	18.793	3.504	21.230	1.067
LEÓN	31.004	26.492	4.512	29.879	1.125
PALENCIA	11.872	10.205	1.667	11.409	463
SALAMANCA	21.597	18.202	3.395	20.724	873
SEGOVIA	11.949	9.880	2.069	11.248	701
SORIA	7.192	6.172	1.020	6.794	398
VALLADOLID	25.487	20.754	4.733	24.448	1.039
ZAMORA	17.127	14.976	2.151	16.557	570
CATALUÑA	367.744	295.748	71.996	351.041	16.703
BARCELONA	250.391	202.230	48.161	239.342	11.049
GERONA	48.566	39.215	9.351	46.659	1.907
LERIDA	30.613	24.938	5.675	28.715	1.898
TARRAGONA	38.174	29.365	8.809	36.325	1.849
COM. VALENCIANA	217.349	169.867	47.482	208.346	9.003
ALICANTE	81.466	61.662	19.804	78.640	2.826
CASTELLÓN	29.755	24.002	5.753	28.484	1.271
VALENCIA	106.128	84.203	21.925	101.222	4.906
EXTREMADURA	59.225	46.063	13.162	56.728	2.497
BADAJOS	35.546	27.846	7.700	33.958	1.588
CÁCERES	23.679	18.217	5.462	22.770	909
GALICIA	182.023	151.353	30.670	176.800	5.223
LA CORUÑA	71.025	58.826	12.199	69.102	1.923
LUGO	36.655	32.068	4.587	35.563	1.092
ORENSE	21.442	17.862	3.580	20.859	583
PONTEVEDRA	52.901	42.597	10.304	51.276	1.625
MADRID	228.989	184.737	44.252	216.144	12.845
MADRID	228.989	184.737	44.252	216.144	12.845
MURCIA	66.823	50.421	16.402	63.750	3.073
MURCIA	66.823	50.421	16.402	63.750	3.073
NAVARRA	34.663	29.890	4.773	33.165	1.498
NAVARRA	34.663	29.890	4.773	33.165	1.498
PAIS VASCO	101.430	84.004	17.426	98.148	3.282
ÁLAVA	14.848	12.285	2.563	14.277	571
GUIPÚZCOA	36.642	30.722	5.920	35.470	1.172
VIZCAYA	49.940	40.997	8.943	48.401	1.539
RIOJA (LA)	19.046	15.011	4.035	18.140	906
RIOJA (LA)	19.046	15.011	4.035	18.140	906
CEUTA	2.366	1.789	577	2.222	144
CEUTA	2.366	1.789	577	2.222	144
MELILLA	2.255	1.589	666	2.099	156
MELILLA	2.255	1.589	666	2.099	156

TRABAJADORES AUTÓNOMOS, PROPIAMENTE DICHO, EN LA SEGURIDAD SOCIAL, SEGÚN SITUACIÓN PROFESIONAL, POR COMUNIDAD AUTÓNOMA

30/09/2005

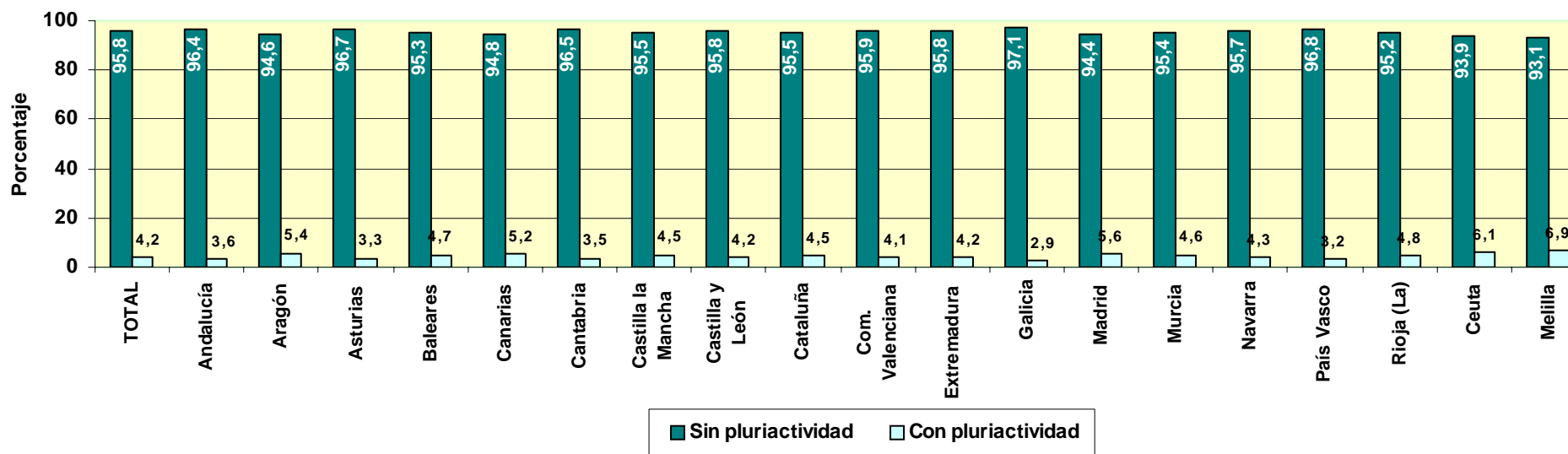
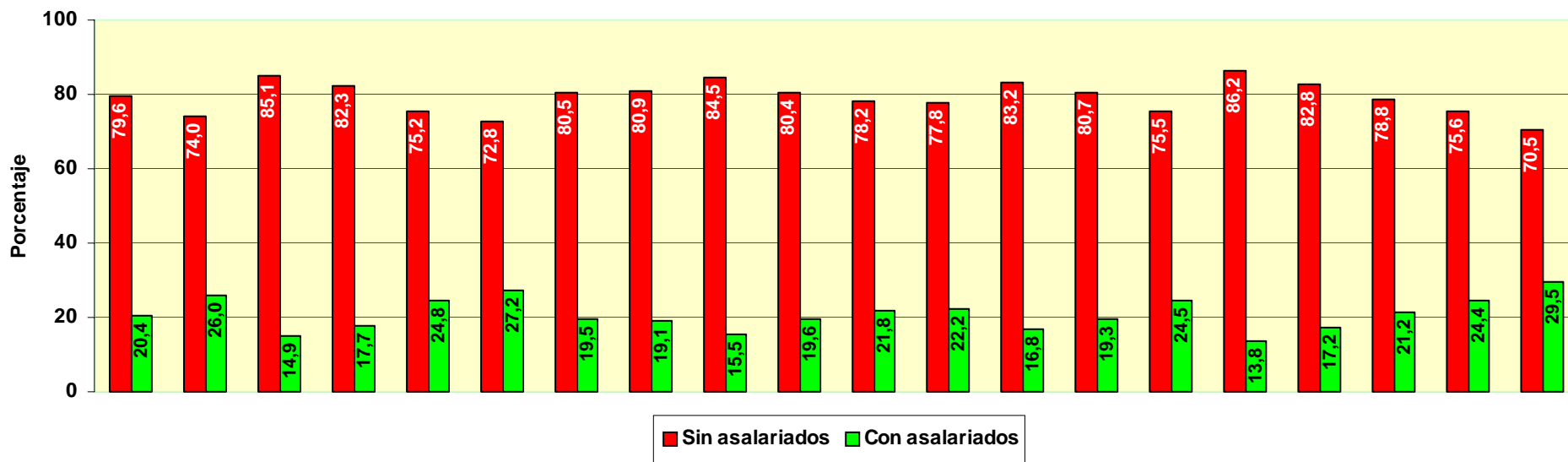

TRABAJADORES AUTÓNOMOS, PROPIAMENTE DICHO, EN LA SEGURIDAD SOCIAL, SEGÚN SITUACIÓN PROFESIONAL, POR SECTOR Y RAMA DE ACTIVIDAD

30/09/2005

Actividades económicas (CNAE93)

SECTORES		Total	Sin asalariados A	Con asalariados B	Sin pluriactividad C	Con pluriactividad D
Total		2.203.461	1.752.894	450.567	2.110.057	93.404
1.-AGRICULTURA		346.097	310.956	35.141	329.381	16.716
2.-INDUSTRIA		133.066	104.829	28.237	129.977	3.089
3.-CONSTRUCCION		293.044	224.852	68.192	283.155	9.889
4.-SERVICIOS		1.431.254	1.112.257	318.997	1.367.544	63.710
RAMAS		Total	A	B	C	D
Total		2.203.461	1.752.894	450.567	2.110.057	93.404
A, B	AGRICULTURA GANADERIA CAZA SILVICULTURA Y PESCA	346.097	310.956	35.141	329.381	16.716
01	AGRICULTURA, GANADERÍA, CAZA, Y ACTIV. RELACIONADAS	329.190	296.086	33.104	313.037	16.153
02	SILVICULTURA, EXPL. FORESTAL Y ACTIV. RELACIONADAS	1.479	1.108	371	1.370	109
05	PESCA, ACUICULTURA Y ACTIVIDADES RELACIONADAS	15.428	13.762	1.666	14.974	454
C	INDUSTRIAS EXTRACTIVAS	1.356	1.095	261	1.321	35
10	EXTRACC. Y AGLOM. DE ANTRACITA, HULLA, LIGNITO, ETC.	273	241	32	268	5
11	EXTRACC. DE CRUDOS DE PETRÓLEO Y GAS NATURAL	31	23	8	31	0
13	EXTRACCIÓN DE MINERALES METÁLICOS	66	55	11	66	0
14	EXTRAC. MINERALES NO METÁLICOS NI ENERGÉTICOS	986	776	210	956	30
D	INDUSTRIAS MANUFACTURERAS	131.245	103.368	27.877	128.215	3.030
15	IND. PRODUCTOS ALIMENTICIOS Y BEBIDAS	18.601	13.601	5.000	18.298	303
16	INDUSTRIA DEL TABACO	39	25	14	39	0
17	INDUSTRIA TEXTIL	5.278	4.265	1.013	5.167	111
18	IND. DE LA CONFECCIÓN Y LA PELETERÍA	10.008	7.600	2.408	9.788	220
19	PREPARACIÓN, CURTIDO Y ACABADO DEL CUERO, ETC.	2.631	2.060	571	2.581	50
20	IND. MADERA Y CORCHO EXCEP. MBLES, CEST. Y ESPARTO	16.134	12.835	3.299	15.933	201
21	INDUSTRIA DEL PAPEL	675	582	93	648	27
22	EDICIÓN, ARTES GRÁF. Y REPRODUC. SOPORTES GRABADOS	10.159	8.676	1.483	9.681	478
23	COQUERIAS, REF.DE PETROLEO Y TRAT.COMBUST.NUCLEARES	16	12	4	16	0
24	INDUSTRIA QUÍMICA	1.525	1.256	269	1.479	46
25	FABR. PRODUCTOS CAUCHO Y MATERIAS PLÁSTICAS	1.667	1.373	294	1.622	45
26	FABRIC. OTROS PRODUCTOS MINERALES NO METÁLICOS	6.474	4.985	1.489	6.323	151
27	FABRIC. PRODUCTOS BÁSICOS DE HIERRO,ACERO Y FERROAL.	897	725	172	868	29
28	FABRIC. PROD. METÁL. EXCEPTO MAQUINARIA Y EQUIPO	22.638	17.465	5.173	22.159	479
29	IND. CONSTRUC. MAQUINARIA Y EQUIPO MECÁNICO	5.753	4.872	881	5.589	164
30	FABRIC. MÁQUINAS DE OFICINA Y EQUIPOS INFORMÁTICOS	441	403	38	391	50
31	FABRIC. MAQUINARIA Y MATERIAL ELÉCTRICO	6.148	5.020	1.128	5.945	203
32	FABRIC. MATERIAL ELECTRÓN. FABRIC. EQUIPO RADIO, TV,	370	316	54	352	18
33	FABRIC. EQUIPO E INSTRUM. MÉDICO-QUIRÚRG., ETC.	2.982	2.242	740	2.886	96
34	FABRIC. VEHÍCULOS MOTOR Y REMOLQUES , ETC.	693	559	134	673	20
35	FABRIC. OTRO MATERIAL DE TRANSPORTE	1.186	984	202	1.144	42
36	FABRIC. MUEBLES; OTRAS INDUSTRIAS MANUFACTURERAS	16.756	13.380	3.376	16.465	291
37	RECICLAJE	174	132	42	168	6
E	PRODUCCION Y DISTRIB. ENERGIA ELECTRR., GAS Y AGUA	465	366	99	441	24
40	PROD. Y DISTRIB. DE ENERGÍA ELÉCTRICA, GAS, ETC.	230	184	46	214	16
41	CAPTACIÓN, DEPURACIÓN Y DISTRIBUCIÓN DE AGUA	235	182	53	227	8
F	CONSTRUCCION	293.044	224.852	68.192	283.155	9.889
45	CONSTRUCCIÓN	293.044	224.852	68.192	283.155	9.889
G, H	COMERCIO Y HOSTELERIA	812.599	612.023	200.576	787.470	25.129
50	VENTA, MANTENMTO. Y REPARACION VEHÍCULOS	46.669	36.059	10.610	45.666	1.003
51	COMERCIO AL POR MAYOR E INTERMEDIARIOS COMERCIO	92.671	82.357	10.314	89.061	3.610
52	COMERCIO AL POR MENOR EXCEPTO VEHÍCULOS MOTOR	463.682	352.522	111.160	451.345	12.337
55	HOSTELERÍA	209.577	141.085	68.492	201.398	8.179
I	TRANSPORTE, ALMACENAMIENTO Y COMUNICACIONES	182.922	145.945	36.977	176.119	6.803
60	TPTE. TERRESTRE, TPTE. POR TUBERÍAS	172.742	137.726	35.016	166.772	5.970
61	TPTE. MARÍTIMO DE CABOTAJE Y POR VÍAS NAVEGACIÓN	94	76	18	85	9
62	TPTE. AÉREO Y ESPACIAL	71	65	6	69	2
63	ACTIVID. ANEXAS A LOS TPTES., ACTIVIDAD AGENCIAS VIAJE	5.848	4.899	949	5.502	346
64	CORREOS Y TELECOMUNICACIONES	4.167	3.179	988	3.691	476
J	INTERMEDIACION FINANCIERA	32.528	28.648	3.880	30.377	2.151
65	INTERM. FINANC. EXCEPTO SEGUROS Y PLANES PENSIONES	547	483	64	500	47
66	SEGUROS Y PLANES PENSIONES EXCEPTO S.S. OBLIGATORIA	3.807	3.125	682	3.614	193
67	ACTIV. AUXILIARES A LA INTERMEDIACION FINANCIERA	28.174	25.040	3.134	26.263	1.911
K	ACTIV. INMOBILIARIAS Y DE ALQUILER,SERV. EMPRESARIALES	188.904	164.658	24.246	174.204	14.700
70	ACTIVIDADES INMOBILIARIAS	22.093	17.934	4.159	20.880	1.213
71	ALQUILER MAQU.Y EQUIPO SIN OPERARIO EFECTOS PERS.	9.560	7.804	1.756	8.927	633
72	ACTIVIDADES INFORMÁTICAS	11.759	11.257	502	10.673	1.086
73	INVESTIGACIÓN Y DESARROLLO	4.595	4.460	135	3.900	695
74	OTRAS ACTIVIDADES EMPRESARIALES	140.434	122.871	17.563	129.384	11.050
75	ADMÓN. PÚBLICA, DEFENSA Y SEG. SOCIAL	463	332	131	440	23
M,N,O	EDUCACION, ACTIV. SANITARIAS, VETERINARIAS Y SOCIALES	214.301	160.983	53.318	199.374	14.927
80	EDUCACIÓN	30.843	24.355	6.488	28.121	2.722
85	ACTIV. SANITARIAS Y VETERINARIAS. SERVICIOS SOCIALES.	51.755	38.585	13.170	44.820	6.935
90	ACTIVIDADES DE SANEAMIENTO PÚBLICO	999	746	253	936	63
91	ACTIVIDADES ASOCIATIVAS	4.594	3.717	877	4.389	205
92	ACTIV. RECREATIVAS, CULTURALES Y DEPORTIVAS	39.630	34.097	5.533	36.534	3.096
93	ACTIV. DIVERSAS DE SERVICIOS PERSONALES	84.890	58.046	26.844	83.031	1.859
95	SERVICIO DOMÉSTICO	273	194	79	254	19
99	OTROS SERVICIOS	1.317	1.243	74	1.289	28

TRABAJADORES AUTÓNOMOS, PROPIAMENTE DICHO, EN LA SEGURIDAD SOCIAL, SEGÚN SITUACIÓN PROFESIONAL, POR SECTOR

30/09/2005

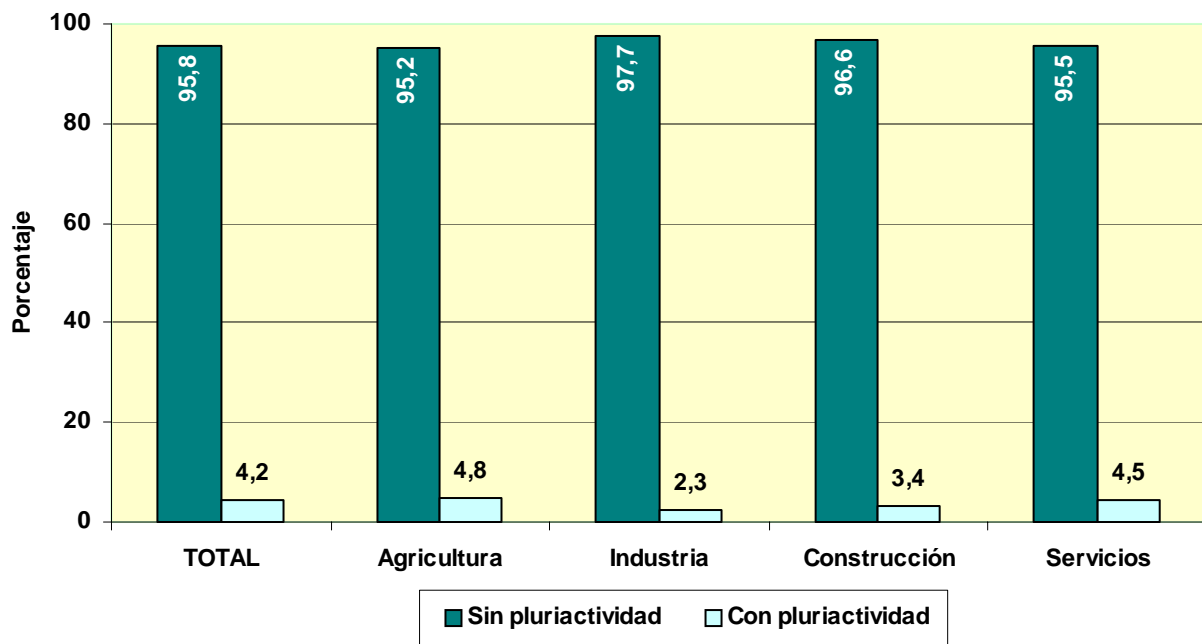
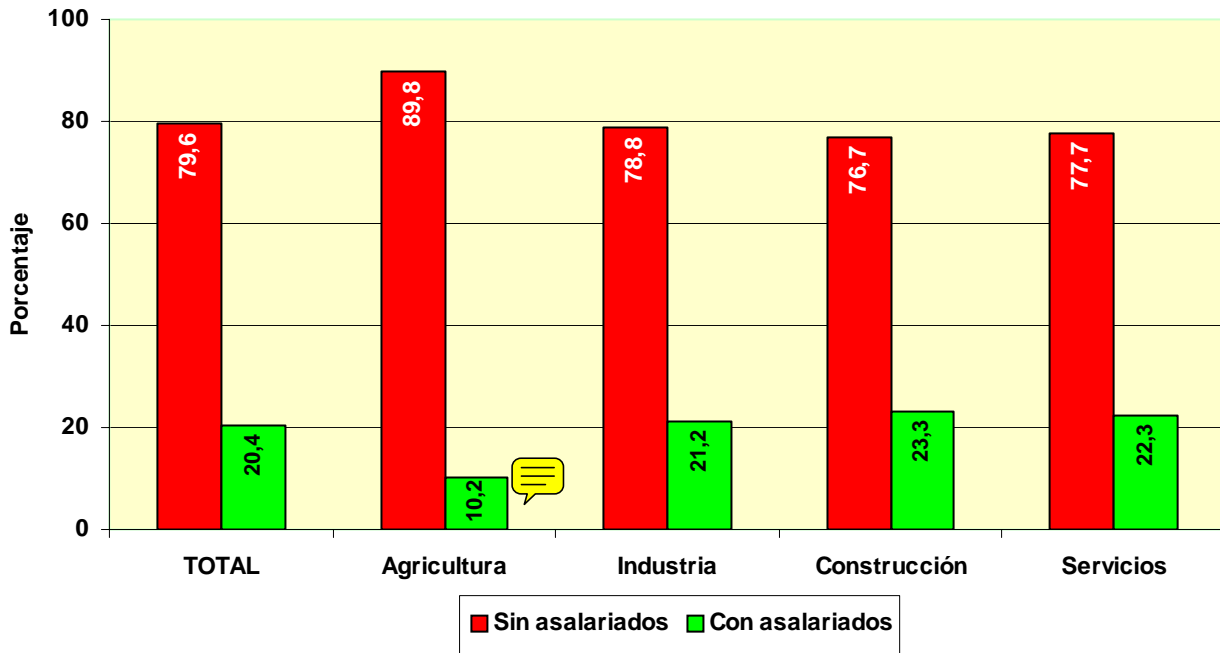

FUENTES Y METODOLOGÍA

FUENTES

La información suministrada procede de los ficheros de afiliados a los distintos regímenes por cuenta propia de la Seguridad Social: Régimen Especial de Trabajadores Autónomos (RETA), Agrario y Mar, seleccionando aquellos afiliados que se encuentran en situación de alta en el último día del mes de la explotación.

A partir de la información contenida en los citados ficheros, la Dirección General de Economía Social, del Trabajo Autónomo y del Fondo Social Europeo, del Ministerio de Trabajo y Asuntos Sociales, realiza un proceso de cruce de las variables disponibles, elaborando los cuadros y gráficos que aquí se presentan.

METODOLOGÍA

En los mencionados ficheros por cuenta propia de la Seguridad Social aparecen trabajadores en alta de los cuales no se puede decir que sean autónomos propiamente dicho, pero que por disposiciones legales deben o pueden estar afiliados a dichos regímenes. Del tamaño de estos colectivos se informa en el primer cuadro.

En un segundo cuadro se proporciona información del total de afiliados al RETA según unos tramos de edad especiales, y por las variables sexo y base de cotización.

La información básica corresponde al colectivo definido como Autónomos propiamente dicho, que son aquellos trabajadores afiliados a alguno de los regímenes por cuenta propia de la Seguridad Social y que no están integrados en sociedades mercantiles, cooperativas ni en otras entidades societarias. También se excluyen los que figuran como colaboradores familiares y los que están registrados formando parte de algún colectivo especial de trabajadores.

Variables de explotación:

- **Régimen:** Por cuenta propia al que está afiliado el trabajador: RETA, Agrario o Mar
- **Sexo:** Varón o mujer.
- **Edad:** Agrupado en cuatro tramos: Menores de 25 años, de 25 a 39, de 40 a 54 y de 55 años o más. Algunos cuadros incluyen tramos especiales, como los colectivos de jóvenes, que permiten un análisis vinculado a medidas de fomento del empleo autónomo, o los mayores de 50 años que es la edad en la que generalmente se inicia el período de cálculo de la pensión de jubilación.
- **Nacionalidad:** Hay una primera distribución entre trabajadores españoles (que incluye los de doble nacionalidad) y los extranjeros. Estos últimos se subdividen a su vez continentes, diferenciando, en el caso de los europeos, entre los pertenecientes a países de la Unión Europea y del resto, y, en el caso de América, sus tres diferentes zonas geográficas.
- **Base de Cotización:** Se han establecido seis tramos:
 - Reducida, es decir inferior a la mínima, a la que podían acogerse, antes de 2004, los afiliados al régimen especial agrario por cuenta propia, o durante ese año los afiliados al RETA menores de 30 años y mujeres mayores de 45 años.
 - Mínima (varía cada año)
 - Otros cuatro tramos que representan diversas elevaciones sobre la base mínima de cada año.
- **Antigüedad del trabajador:** En el régimen por cuenta propia en el que está dado de alta. Los tramos empleados son:
 - Menos de 6 meses.
 - De 6 meses cumplidos y menos de 1 año.
 - Un año cumplido y menos de 3 años.
 - 3 años cumplidos y menos de 5 años.
 - 5 años cumplidos o más.
- **Comunidad Autónoma y Provincia:** En la que se ha registrado el trabajador Autónomo
- **Sector y Rama de Actividad:** Usando, según los casos, la clasificación de cuatro sectores, 10 divisiones de actividad (por las letras de la CNAE93) o la más extensa de la Rama, en función de los dos primeros dígitos de la mencionada CNAE93.
- **Situación Profesional:** Distinguiendo si el autónomo tiene asalariados a su cargo o no, o si tiene pluriactividad (estar de alta, además de en el régimen correspondiente por cuenta propia, en algún otro régimen por cuenta ajena de la Seguridad Social) o no.