



MINISTERIO
DE TRABAJO
Y ASUNTOS SOCIALES

SECRETARÍA GENERAL DE
EMPLEO

D.G. DE LA ECONOMÍA SOCIAL,
DEL TRABAJO AUTÓNOMO Y
DEL FONDO SOCIAL EUROPEO

TRABAJADORES AUTÓNOMOS, PROPIAMENTE DICHO,
EN ALTA EN LA SEGURIDAD SOCIAL
31 - Diciembre - 2005

ELABORA: Subdirección General de Fomento y Desarrollo Empresarial y Registro de Entidades

CORREO ELECTRÓNICO
Eye.econ.soc@mtas.es

PÁGINA WEB
www.mtas.es/sec_trabajo/autonomos/htm

C/ Pío Baroja, 6
28071 MADRID
TEL.: 91 363 18 10
FAX: 91 363 20 34

INDICE

- **Presentación**

- **Resumen de Resultados**

- **Relación de Cuadros y Gráficos**

Trabajadores afiliados en Regímenes por cuenta propia en la Seguridad Social

Por Colectivo

Por Sexo y Base de cotización

Trabajadores Autónomos propiamente dicho, según Regímenes

Por Situación Profesional

Por Diversas Variables

Trabajadores Autónomos propiamente dicho, según Sexo

Por Edad

Por Nacionalidad

Por Base de Cotización

Por Comunidad Autónoma y Provincia

Por Sector y Rama de Actividad

Trabajadores Autónomos propiamente dicho, según Edad

Tramos especiales, por Sexo y Base de cotización

Por Nacionalidad y Continente

Por Base de cotización

Por Comunidad Autónoma y Provincia

Por Sector y Rama de Actividad

Trabajadores Autónomos propiamente dicho, según Nacionalidad

Por Edad

Por Comunidad Autónoma y Provincia

Por Sector y Rama de Actividad

Trabajadores Autónomos propiamente dicho, según Base de Cotización

Por Sexo

Por Edad

Por Nacionalidad

Por Antigüedad

Por Comunidad Autónoma y Provincia

Por Sector y Rama de Actividad

Trabajadores Autónomos propiamente dicho, según Antigüedad

Por Sexo

Por Edad

Por Nacionalidad

Por Comunidad Autónoma y Provincia

Por Sector y Rama de Actividad

Trabajadores Autónomos propiamente dicho, según Sector

Por Edad

Por Nacionalidad

Por Antigüedad

Por Comunidad Autónoma y Provincia

Trabajadores Autónomos propiamente dicho, según Situación Profesional

Por Sexo

Por Edad

Por Nacionalidad

Por Antigüedad

Por Base de cotización

Por Comunidad Autónoma y Provincia

Por Sector y Rama de Actividad

- **Fuentes y Notas Explicativas**

PRESENTACIÓN

Con la presente publicación se abre un nuevo apartado de información estadística elaborada por la Dirección General de Economía Social, del Trabajo Autónomo y del Fondo Social Europeo, del Ministerio de Trabajo y Seguridad Social, relativa a los trabajadores autónomos en situación de alta en la Seguridad Social.

La información suministrada procede de los ficheros de afiliados a los distintos regímenes por cuenta propia de la Seguridad Social: Régimen Especial de Trabajadores Autónomos (RETA), Agrario y Mar, seleccionando aquellos afiliados que se encuentran en situación de alta en el último día del mes de la explotación.

La publicación, que recoge los trabajadores por cuenta propia en sus distintas situaciones, se centra en el colectivo de Autónomos propiamente dicho, que son aquellos trabajadores afiliados a alguno de los regímenes por cuenta propia de la Seguridad Social y que no están integrados en sociedades mercantiles, cooperativas ni en otras entidades societarias. También se excluyen los que figuran como colaboradores familiares y los que están registrados formando parte de algún colectivo especial de trabajadores.

Los cuadros y gráficos presentan la distribución de estos trabajadores según las diversas variables demográficas y sociales disponibles.

Esta información se ofrecerá con periodicidad trimestral (referida al último día del trimestre natural), en el apartado Base de datos de la web de la Dirección General (http://www.mtas.es/sec_trabajo/autonomos/htm).

TRABAJADORES AUTÓNOMOS, PROPIAMENTE DICHO, EN ALTA EN LA SEGURIDAD SOCIAL RESUMEN DE RESULTADOS A 31 DE DICIEMBRE DE 2005

Al finalizar 2005 había 2.235.198 trabajadores autónomos propiamente dicho, inscritos en los diferentes regímenes por cuenta propia de la Seguridad Social, siendo el RETA el más numeroso de ellos.

Los varones representan el 68,6% y las mujeres el 31,4% del total. Estos porcentajes cambian cuando se tienen en cuenta otras variables:

- En los tramos de base de cotización más elevados, el porcentaje de varones supera el 80%
- En Asturias y Galicia las mujeres son más del 40%, mientras que en la Industria y Construcción no llegan al 20%

Más del 65% de los autónomos supera los 40 años de edad, aunque este porcentaje desciende al 51% entre los procedentes de otros países. En Andalucía, Murcia y en la construcción es mayor el peso de los jóvenes, situándose en el extremo contrario Castilla y León, Galicia, y los sectores agrícola e industrial.

Los autónomos de nacionalidad diferente a la española representan el 4,6%, superándose este porcentaje entre los más jóvenes, en las comunidades insulares, Melilla, Comunidad Valenciana y Madrid, y en la construcción.

El 68,2% de los autónomos no supera la base mínima de cotización.

- Este porcentaje es del 93% cuando la edad es inferior a los 50 años.
- A partir de los 50 años de edad, el 78% cotiza por una base superior a la mínima, hecho este relacionado con la proximidad a la edad de jubilación.
- El 12,5% tiene una base de cotización reducida, siendo superior este porcentaje en los autónomos con mayor antigüedad, los que trabajan en el sector agrario (67%) y por tanto en las comunidades con mayor peso de este sector.
- Tienen base mínima de cotización el 55,7% de los autónomos; este porcentaje se eleva en los extranjeros (76,9%), los que llevan menos tiempo inscritos (84%) y en la construcción (69,2%).

El 65,6% de los autónomos lleva más de 5 años de alta en la Seguridad Social; este porcentaje es sensiblemente superior entre los varones, los de más edad, los nacionales, en Castilla y León, La Rioja, Navarra y Aragón, y en los sectores agrícola e industrial.

La distribución de los autónomos por sector de actividad presenta las siguientes características:

- El 15,4% trabaja en la agricultura, el 6% en la industria, el 13,4% en la construcción y el 65,1% en el sector servicios.
- La cuarta parte de los jóvenes trabaja en la construcción, y las $\frac{3}{4}$ de los extranjeros lo hace en los servicios.
- En Aragón, Asturias, Castilla y León, Extremadura, Galicia y la Rioja, más de la cuarta parte de los autónomos trabaja en la agricultura. Por el contrario, en Canarias, Madrid, Ceuta y Melilla trabajan en el sector servicios más del 75%.

El 19,8% de los autónomos tiene asalariados a su cargo, superándose este porcentaje entre los extranjeros, los que tienen bases de cotización más elevadas, y en las comunidades de Andalucía y Canarias. En agricultura desciende al 10% los que tienen asalariados.

El 4,5% de los autónomos simultanea su actividad con otra por cuenta ajena (pluriactividad), lo que es más frecuente entre los jóvenes, los de menor antigüedad y los que tienen base de cotización reducida o mínima. La industria es el sector en el que menos se da esta situación.

**TRABAJADORES AFILIADOS
EN REGÍMENES
POR CUENTA PROPIA
DE LA SEGURIDAD SOCIAL**

**AFILIADOS EN LOS RÉGIMENES POR CUENTA PROPIA DE LA SEGURIDAD SOCIAL,
SEGUN RÉGIMEN, POR COLECTIVO**

31/12/2005

	<u>TOTAL</u>	<u>RETA</u>	<u>AGRARIO</u>	<u>MAR</u>
TOTAL	3.259.271	2.976.857	266.399	16.015
AUTONOMOS PROPIAMENTE DICHO	2.235.198	1.953.810	265.507	15.881
SOCIOS DE SOCIEDADES	851.859	851.727	132	0
RELIGIOSOS	19.416	19.416	0	0
OTROS COLECTIVOS	152.798	151.904	760	134

NÚMERO TOTAL DE TRABAJADORES EN EL RETA DE LA SEGURIDAD SOCIAL, SEGUN EDAD, POR SEXO

31/12/2005

	<u>Total</u>	<u>%</u>	<u>De 16 a 30 años</u>	<u>%</u>	<u>De 31 a 35 años</u>	<u>%</u>	<u>De 36 a 49 años</u>	<u>%</u>	<u>De 50 años o más</u>	<u>%</u>
Total	2.976.857	100,0	425.241	100,0	396.188	100,0	1.225.252	100,0	930.176	100,0
N/C	336	0,0	1	0,0	0	0,0	54	0,0	281	0,0
VARONES	2.032.206	68,3	290.192	68,2	271.913	68,6	841.358	68,7	628.743	67,6
MUJERES	944.315	31,7	135.048	31,8	124.275	31,4	383.840	31,3	301.152	32,4

NÚMERO TOTAL DE TRABAJADORES EN EL RETA DE LA SEGURIDAD SOCIAL, SEGÚN EDAD, POR BASE DE COTIZACIÓN

31/12/2005

<u>Base de cotización</u>	<u>Total</u>	<u>%</u>	<u>De 16 a 30 años</u>	<u>%</u>	<u>De 31 a 35 años</u>	<u>%</u>	<u>De 36 a 49 años</u>	<u>%</u>	<u>De 50 años o más</u>	<u>%</u>
Total	2.976.857	100,0	425.241	100,0	396.188	100,0	1.225.252	100,0	930.176	100,0
REDUCIDA	73.215	2,5	58.987	13,9	7.730	2,0	2.119	0,2	4.379	0,5
BASE MÍNIMA	1.900.442	63,8	355.481	83,6	374.768	94,6	1.114.729	91,0	55.464	6,0
BASE MINIMA >50 AÑOS (1)	572.052	19,2	0	0,0	0	0,0	0	0,0	572.052	61,5
ENTRE B.MÍNIMA Y 1,5 B.MÍNIMA	110.173	3,7	8.501	2,0	8.834	2,2	43.389	3,5	49.449	5,3
ENTRE 1,5 B.MÍNIMA Y 2 B. MÍNIMA	244.226	8,2	1.599	0,4	3.142	0,8	36.406	3,0	203.079	21,8
ENTRE 2 B.MÍNIMA Y 3 B. MÍNIMA	43.213	1,5	511	0,1	1.200	0,3	17.475	1,4	24.027	2,6
MÁS DE 3 VECES B. MÍNIMA	33.536	1,1	162	0,0	514	0,1	11.134	0,9	21.726	2,3

(1) Según dispone el artículo 100, apartado 4 de la Ley 2/2004 de 27 de diciembre de Presupuestos Generales del Estado

TRABAJADORES AUTÓNOMOS PROPIAMENTE DICHO

Según Regímenes

TRABAJADORES AUTÓNOMOS, PROPIAMENTE DICHO, EN LA SEGURIDAD SOCIAL, SEGÚN RÉGIMEN, POR SITUACIÓN PROFESIONAL

31/12/2005

	<u>TOTAL</u>	<u>RETA</u>	<u>AGRARIO</u>	<u>MAR</u>
Aut. propiamente dicho o Personas Físicas	2.235.198	1.953.810	265.507	15.881
Nº Autónomos sin asalariados	1.791.532	1.530.668	246.573	14.291
Nº Autónomos con asalariados	443.666	423.142	18.934	1.590
Nº Autónomos con 1 trabajador	221.833	211.481	9.202	1.150
Nº Autónomos con 2 trabajadores	98.798	94.619	3.880	299
Nº Autónomos con 3 trabajadores	49.815	47.786	1.924	105
Nº Autónomos con 4 trabajadores	26.915	25.755	1.134	26
Nº Autónomos con 5 y más trabajadores	46.305	43.501	2.794	10
Nº Autónomos sin pluriactividad	2.134.459	1.866.301	252.737	15.421
Nº Autónomos con pluriactividad	100.739	87.509	12.770	460

**TRABAJADORES AUTÓNOMOS, PROPIAMENTE DICHO, EN LA SEGURIDAD SOCIAL,
SEGÚN RÉGIMEN POR DIVERSAS VARIABLES**

31/12/2005

	<u>TOTAL</u>	<u>RETA</u>	<u>AGRARIO</u>	<u>MAR</u>
TOTAL SEXO	2.235.198	1.953.810	265.507	15.881
VARONES	1.532.796	1.351.240	172.315	9.241
MUJERES	702.402	602.570	93.192	6.640
TOTAL EDAD	2.235.198	1.953.810	265.507	15.881
MENOR DE 25 AÑOS	60.789	56.774	3.600	415
DE 25 A 39 AÑOS	705.924	650.301	51.268	4.355
DE 40 A 54 AÑOS	951.709	835.244	109.467	6.998
DE 55 AÑOS O MAS	516.776	411.491	101.172	4.113
TOTAL CONTINENTE	2.235.198	1.953.810	265.507	15.881
ESPAÑA	2.132.170	1.851.489	264.834	15.847
EUROPA UE	51.985	51.536	426	23
EUROPA RESTO	5.991	5.952	37	2
AFRICA	13.719	13.613	103	3
AMERICA CENTRAL	1.263	1.256	6	1
AMERICA DEL NORTE	1.446	1.428	17	1
AMERICA DEL SUR	14.056	13.993	59	4
ASIA	14.037	14.022	15	0
OCEANIA	197	194	3	0
DESCONOCIDO	334	327	7	0
TOTAL NACIONALIDAD	2.235.198	1.953.810	265.507	15.881
ESPAÑOLA	2.132.170	1.851.489	264.834	15.847
EXTRANJERA	103.028	102.321	673	34
TOTAL DIVISION ACTIVIDAD	2.235.198	1.953.810	265.507	15.881
0.-AGRIC., GANAD, CAZA, SILV. Y PESCA	344.915	63.990	265.507	15.418
1.-INDUSTRIAS EXTRACTIVAS	1.351	1.351	0	0
2.-INDUSTRIAS MANUFACTURERAS	132.605	132.154	0	451
3.-PROD. Y DISTRIB. ENERGIA ELECT. GAS Y AGUA	459	459	0	0
4.-CONSTRUCCION	300.004	299.993	0	11
5.-COMERCIO Y HOSTELERIA	821.967	821.967	0	0
6.-TRANSP. ALMACENAMIENTO Y COMUNICACIONES	184.872	184.872	0	0
7.-INTERMEDIACION FINANCIERA	33.190	33.190	0	0
8.-ACTIV. INMOB. Y DE ALQUILER, SEV. EMPRESARIALES	195.791	195.791	0	0
9.-EDUC. ACTIV. SANITARIA, VETERINARIA Y SOCIALES	220.044	220.043	0	1
TOTAL ANTIGÜEDAD	2.235.198	1.953.810	265.507	15.881
< de 6 meses	117.152	111.132	4.555	1.465
De 6 a 11 meses	133.366	126.237	6.054	1.075
De 1 a 3 años	358.689	332.333	23.783	2.573
De 3 a 5 años	223.607	194.760	26.844	2.003
5 años y más	1.402.384	1.189.348	204.271	8.765
TOTAL BASE DE COTIZACION	2.235.198	1.953.810	265.507	15.881
0.-REDUCIDA	278.783	48.965	229.818	0
1.-BASE MÍNIMA	1.245.167	1.218.300	26.867	0
2.-ENTRE B.MÍNIMA Y 1,5 B.MÍNIMA	520.027	501.174	4.059	14.794
3.-ENTRE 1,5 B.MÍNIMA Y 2 B. MÍNIMA	156.869	151.172	4.610	1.087
4.-ENTRE 2 B.MÍNIMA Y 3 B. MÍNIMA	19.887	19.783	104	0
5.-MÁS DE 3 VECES B. MÍNIMA	14.465	14.416	49	0

TRABAJADORES AUTONOMOS PROPIAMENTE DICHO



Según Sexo

TRABAJADORES AUTÓNOMOS , PROPIAMENTE DICHO, EN LA SEGURIDAD SOCIAL, SEGÚN SEXO, POR EDAD

31/12/2005

	<u>Total</u>	<u>Varones</u>	<u>Mujeres</u>
Total	2.235.198	1.532.796	702.402
MENOR DE 25 AÑOS	60.789	41.286	19.503
DE 25 A 39 AÑOS	705.924	487.138	218.786
DE 40 A 54 AÑOS	951.709	660.748	290.961
DE 55 AÑOS O MAS	516.776	343.624	173.152

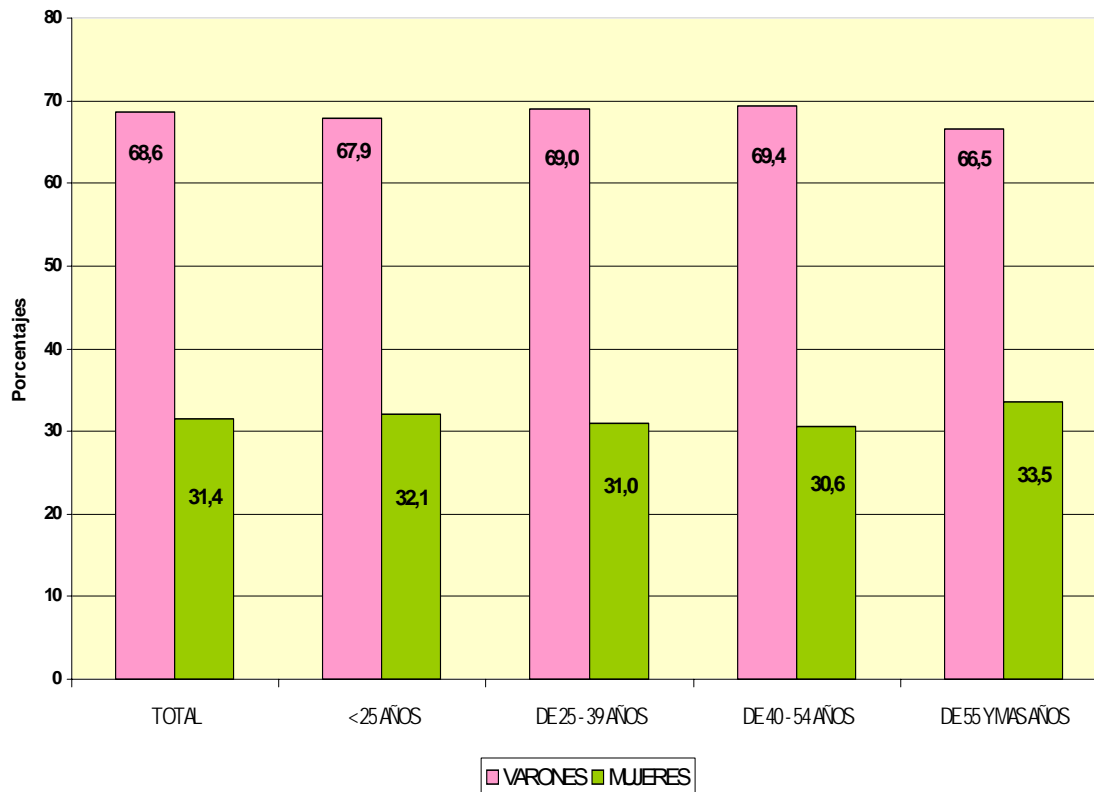

TRABAJADORES AUTÓNOMOS, PROPIAMENTE DICHO, EN LA SEGURIDAD SOCIAL SEGÚN SEXO, POR NACIONALIDAD

31/12/2005

	<u>Total</u>	<u>varones</u>	<u>Mujeres</u>
Total	2.235.198	1.532.796	702.402
ESPAÑA	2.132.170	1.459.900	672.270
EXTRANJERO	103.028	72.896	30.132

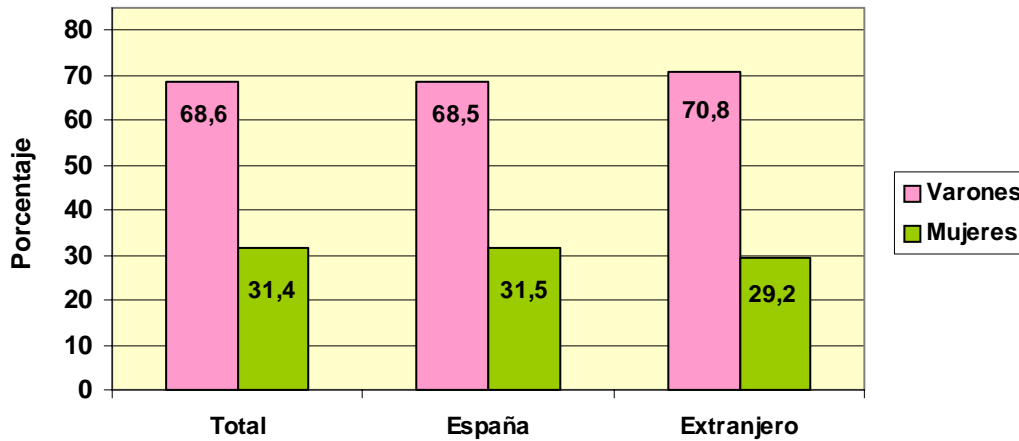

TABAJADORES AUTÓNOMOS, PROPIAMENTE DICHO, EXTRANJEROS SEGUN SEXO, POR CONTINENTE

<u>Continente</u>	<u>Total</u>	<u>Varones</u>	<u>Mujeres</u>
Total	103.028	72.896	30.132
EUROPA UE	51.985	37.262	14.723
EUROPA RESTO	5.991	4.357	1.634
AFRICA	13.719	11.680	2.039
AMERICA CENTRAL	1.263	762	501
AMERICA DEL NORTE	1.446	849	597
AMERICA DEL SUR	14.056	8.108	5.948
ASIA	14.037	9.534	4.503
OCEANIA	197	108	89
DESCONOCIDO	334	236	98

TRABAJADORES AUTÓNOMOS, PROPIAMENTE DICHO, EN LA SEGURIDAD SOCIAL, SEGUN SEXO, POR BASE DE COTIZACIÓN

Base Mínima: 770,40 €
31/12/2005

	<u>Total</u>	<u>Varones</u>	<u>Mujeres</u>
Total	2.235.198	1.532.796	702.402
REDUCIDA	278.783	175.685	103.098
BASE MÍNIMA	1.245.167	856.227	388.940
ENTRE B.MÍNIMA Y 1,5 B.MÍNIMA	520.027	340.554	179.473
ENTRE 1,5 B.MÍNIMA Y 2 B. MÍNIMA	156.869	131.483	25.386
ENTRE 2 B.MÍNIMA Y 3 B. MÍNIMA	19.887	16.709	3.178
MÁS DE 3 VECES B. MÍNIMA	14.465	12.138	2.327

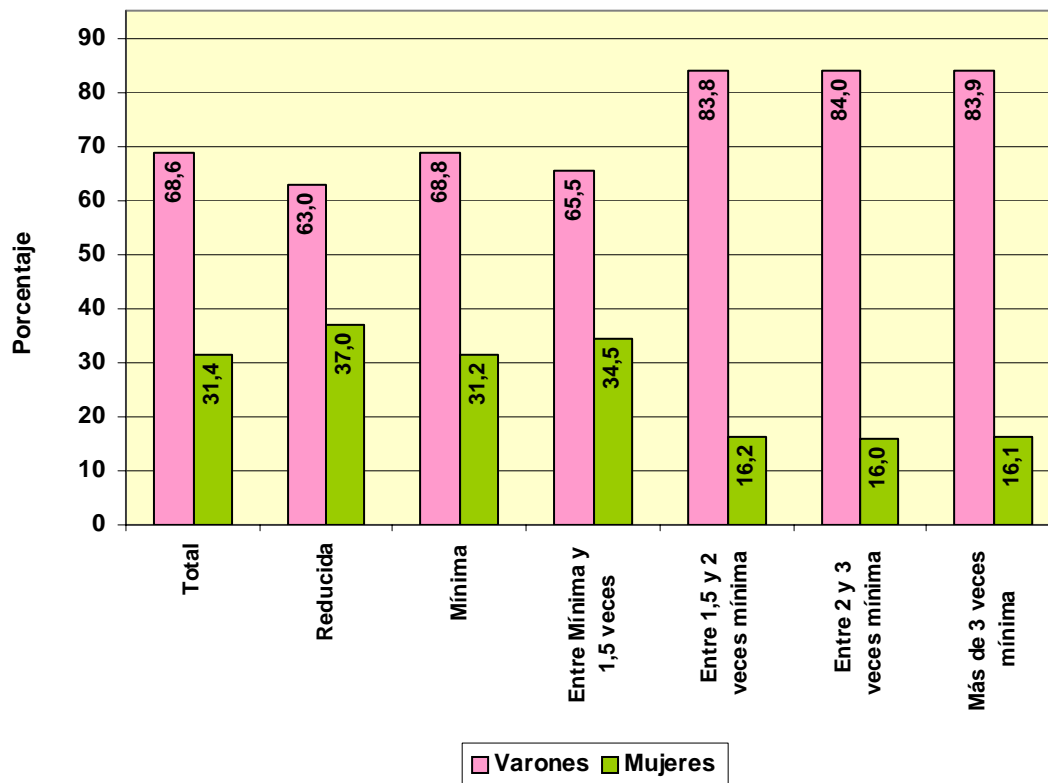

**TRABAJADORES AUTÓNOMOS, PROPIAMENTE DICHO, EN LA SEGURIDAD SOCIAL,
SEGÚN SEXO POR COMUNIDAD AUTÓNOMA Y PROVINCIA**

31/12/2005

Com. Autónoma / Provincia

	<u>Total</u>	<u>Varones</u>	<u>Mujeres</u>
Total	2.235.198	1.532.796	702.402
ANDALUCIA	348.303	240.847	107.456
ALMERIA	43.251	29.583	13.668
CÁDIZ	40.428	28.212	12.216
CORDOBA	34.904	24.096	10.808
GRANADA	42.187	29.166	13.021
HUELVA	18.933	12.724	6.209
JAÉN	29.717	20.831	8.886
MÁLAGA	67.382	46.461	20.921
SEVILLA	71.501	49.774	21.727
ARAGON	85.661	61.230	24.431
HUESCA	24.646	17.646	7.000
TERUEL	13.629	9.431	4.198
ZARAGOZA	47.386	34.153	13.233
ASTURIAS	61.949	36.765	25.184
ASTURIAS	61.949	36.765	25.184
BALEARES	51.370	35.554	15.816
BALEARES	51.370	35.554	15.816
CANARIAS	83.773	59.677	24.096
LAS PALMAS	45.489	33.241	12.248
S.C.TENERIFE	38.284	26.436	11.848
CANTABRIA	33.382	21.490	11.892
CANTABRIA	33.382	21.490	11.892
CASTILLA LA MANCHA	103.868	77.996	25.872
ALBACETE	18.300	13.527	4.773
CIUDAD REAL	26.809	20.219	6.590
CUENCA	16.349	12.617	3.732
GUADALAJARA	9.264	7.001	2.263
TOLEDO	33.146	24.632	8.514
CASTILLA Y LEON	163.970	119.683	44.287
ÁVILA	13.433	10.419	3.014
BURGOS	22.637	15.806	6.831
LEÓN	31.447	20.316	11.131
PALENCIA	11.985	9.199	2.786
SALAMANCA	21.768	16.638	5.130
SEGOVIA	12.144	9.377	2.767
SORIA	7.230	5.637	1.593
VALLADOLID	26.163	19.298	6.865
ZAMORA	17.163	12.993	4.170
CATALUÑA	372.213	256.095	116.118
BARCELONA	254.689	175.277	79.412
GERONA	48.216	33.102	15.114
LERIDA	30.948	21.886	9.062
TARRAGONA	38.360	25.830	12.530
COM. VALENCIANA	222.034	152.426	69.608
ALICANTE	82.970	57.812	25.158
CASTELLÓN	29.959	19.339	10.620
VALENCIA	109.105	75.275	33.830
EXTREMADURA	59.656	42.860	16.796
BADAJOS	35.816	26.244	9.572
CÁCERES	23.840	16.616	7.224
GALICIA	184.086	100.441	83.645
LA CORUÑA	72.305	39.378	32.927
LUGO	36.671	19.191	17.480
ORENSE	21.592	12.453	9.139
PONTEVEDRA	53.518	29.419	24.099
MADRID	234.587	168.443	66.144
MADRID	234.587	168.443	66.144
MURCIA	68.244	47.711	20.533
MURCIA	68.244	47.711	20.533
NAVARRA	34.893	24.618	10.275
NAVARRA	34.893	24.618	10.275
PAIS VASCO	103.093	69.625	33.468
ÁLAVA	14.903	10.079	4.824
GUIPÚZCOA	37.434	25.265	12.169
VIZCAYA	50.756	34.281	16.475
RIOJA (LA)	19.376	13.960	5.416
RIOJA (LA)	19.376	13.960	5.416
CEUTA	2.409	1.651	758
CEUTA	2.409	1.651	758
MELILLA	2.331	1.724	607
MELILLA	2.331	1.724	607

TRABAJADORES AUTÓNOMOS, PROPIAMENTE DICHO, EN LA SEGURIDAD SOCIAL, SEGÚN SEXO, POR COMUNIDAD AUTÓNOMA

31/12/2005

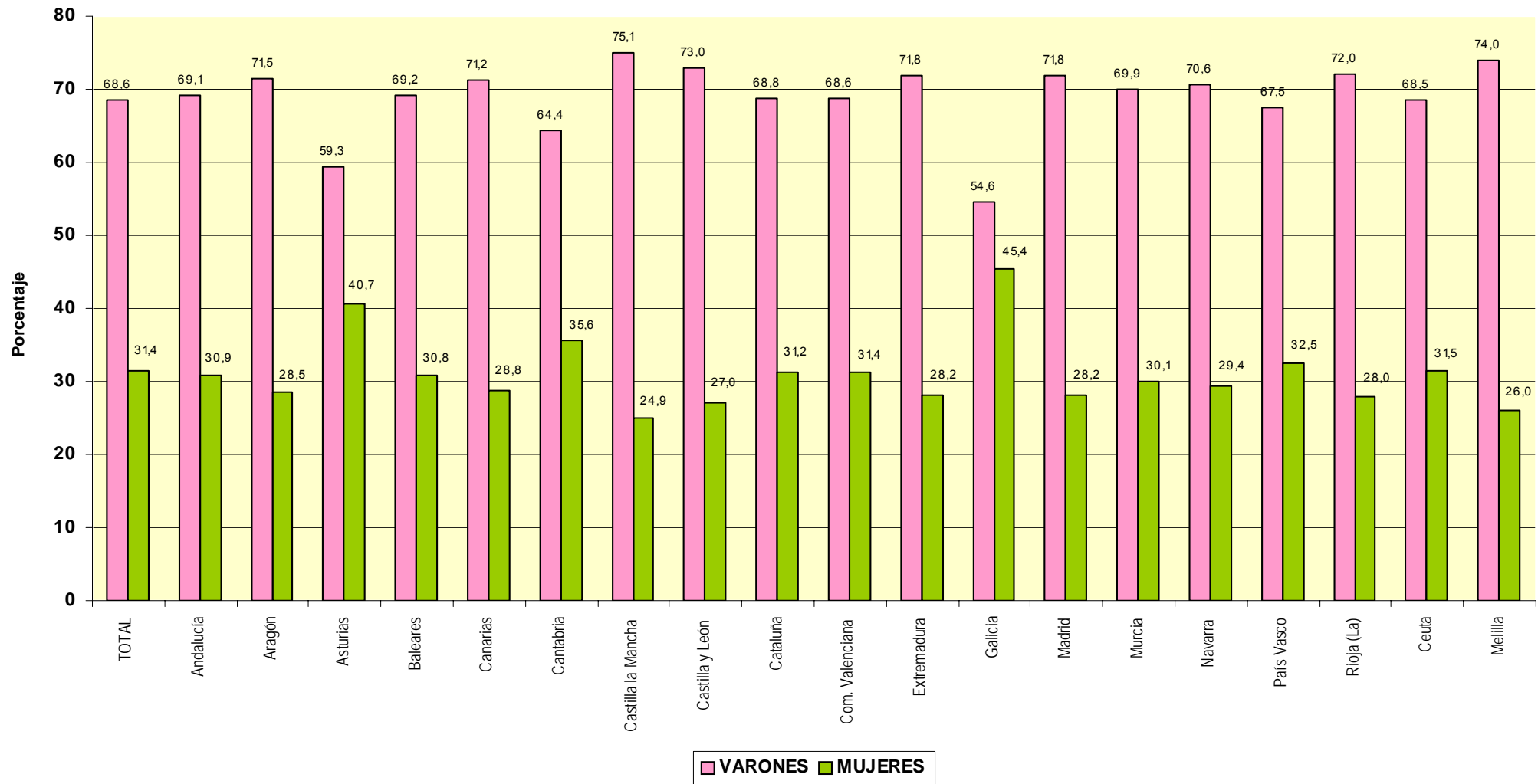

**TRABAJADORES AUTÓNOMOS, PROPIAMENTE DICHO, EN LA SEGURIDAD SOCIAL,
SEGÚN SEXO, POR SECTOR Y RAMA DE ACTIVIDAD**

31/12/2005

Actividades Económicas (CNAE93)

SECTORES		Total	Varones	Mujeres
TOTAL		2.235.198	1.532.796	702.402
	1.-AGRICULTURA	344.915	230.797	114.118
	2.-INDUSTRIA	134.415	108.314	26.101
	3.-CONSTRUCCION	300.004	287.332	12.672
	4.-SERVICIOS	1.455.864	906.353	549.511
RAMAS				
TOTAL		2.235.198	1.532.796	702.402
A, B	AGRICULTURA GANADERIA CAZA SILVICULTURA Y PESCA	344.915	230.797	114.118
01	AGRICULTURA, GANADERÍA, CAZA, Y ACTIV. RELACIONADAS	327.780	220.103	107.677
02	SILVICULTURA, EXPL. FORESTAL Y ACTIV. RELACIONADAS	1.535	1.407	128
05	PESCA, ACUICULTURA Y ACTIVIDADES RELACIONADAS	15.600	9.287	6.313
C	INDUSTRIAS EXTRACTIVAS	1.351	1.204	147
10	EXTRACC. Y AGLOM. DE ANTRACITA, HULLA, LIGNITO, ETC.	274	231	43
11	EXTRACC. DE CRUDOS DE PETRÓLEO Y GAS NATURAL	26	20	6
13	EXTRACCIÓN DE MINERALES METÁLICOS	66	59	7
14	EXTRAC. MINERALES NO METÁLICOS NI ENERGÉTICOS	985	894	91
D	INDUSTRIAS MANUFACTURERAS	132.605	106.738	25.867
15	IND. PRODUCTOS ALIMENTICIOS Y BEBIDAS	18.904	13.690	5.214
16	INDUSTRIA DEL TABACO	38	27	11
17	INDUSTRIA TEXTIL	5.304	3.035	2.269
18	IND. DE LA CONFECCIÓN Y LA PELETERÍA	9.993	3.883	6.110
19	PREPARACIÓN, CURTIDO Y ACABADO DEL CUERO, ETC.	2.632	2.039	593
20	IND. MADERA Y CORCHO EXCEP. MBLÉS, CEST. Y ESPARTO	16.086	15.145	941
21	INDUSTRIA DEL PAPEL	693	473	220
22	EDICIÓN. ARTES GRÁF. Y REPRODUC. SOPORTES GRABADOS	10.407	7.775	2.632
23	COQUERIAS, REF.DE PETROLEO Y TRAT.COMBUST.NUCLEARES	15	11	4
24	INDUSTRIA QUÍMICA	1.539	1.210	329
25	FABR. PRODUCTOS CAUCHO Y MATERIAS PLÁSTICAS	1.713	1.289	424
26	FABRIC. OTROS PRODUCTOS MINERALES NO METÁLICOS	6.534	5.598	936
27	FABRIC. PRODUCTOS BÁSICOS DE HIERRO,ACERO Y FERROAL.	906	800	106
28	FABRIC. PROD. METÁL. EXCEPTO MAQUINARIA Y EQUIPO	22.997	21.129	1.868
29	IND. CONSTRUC. MAQUINARIA Y EQUIPO MECÁNICO	5.850	5.243	607
30	FABRIC. MÁQUINAS DE OFICINA Y EQUIPOS INFORMÁTICOS	454	385	69
31	FABRIC. MAQUINARIA Y MATERIAL ELÉCTRICO	6.106	5.538	568
32	FABRIC. MATERIAL ELECTRÓN. FABRIC. EQUIPO RADIO, TV,	378	243	135
33	FABRIC. EQUIPO E INSTRUM. MÉDICO-QUIRÚRG., ETC.	3.005	2.438	567
34	FABRIC. VEHÍCULOS MOTOR Y REMOLQUES , ETC.	710	562	148
35	FABRIC. OTRO MATERIAL DE TRANSPORTE	1.187	1.082	105
36	FABRIC. MUEBLES; OTRAS INDUSTRIAS MANUFACTURERAS	16.975	15.006	1.969
37	RÉCICLAJE	179	137	42
E	PRODUCCION Y DISTRIB. ENERGIA ELECTR., GAS Y AGUA	459	372	87
40	PROD. Y DISTRIB. DE ENERGÍA ELÉCTRICA, GAS, ETC.	227	180	47
41	CAPTACIÓN, DEPURACIÓN Y DISTRIBUCIÓN DE AGUA	232	192	40
F	CONSTRUCCION	300.004	287.332	12.672
45	CONSTRUCCIÓN	300.004	287.332	12.672
G, H	COMERCIO Y HOSTELERIA	821.967	487.125	334.842
50	VENTA, MANTENMTO. Y REPARACION VEHÍCULOS	47.503	43.910	3.593
51	COMERCIO AL POR MAYOR E INTERMEDIARIOS COMERCIO	94.064	73.380	20.684
52	COMERCIO AL POR MENOR EXCEPTO VEHÍCULOS MOTOR	468.441	237.792	230.649
55	HOSTELERÍA	211.959	132.043	79.916
I	TRANSPORTE, ALMACENAMIENTO Y COMUNICACIONES	184.872	171.641	13.231
60	TPTE. TERRESTRE, TPTE. POR TUBERÍAS	174.705	165.087	9.618
61	TPTE. MARÍTIMO DE CABOTAJE Y POR VÍAS NAVEGACIÓN	86	72	14
62	TPTE. AÉREO Y ESPACIAL	70	59	11
63	ACTIVID. ANEXAS A LOS TPTE., ACTIVIDAD AGENCIAS VIAJE	5.717	3.381	2.336
64	CORREOS Y TELECOMUNICACIONES	4.294	3.042	1.252
J	INTERMEDIACION FINANCIERA	33.190	20.170	13.020
65	INTERM. FINANC. EXCEPTO SEGUROS Y PLANES PENSIONES	551	327	224
66	SEGUROS Y PLANES PENSIONES EXCEPTO S.S. OBLIGATORIA	3.787	2.480	1.307
67	ACTIV. AUXILIARES A LA INTERMEDIACION FINANCIERA	28.852	17.363	11.489
K	ACTIV. INMOBILIARIAS Y DE ALQUILER,SERV. EMPRESARIALES	195.791	129.175	66.616
70	ACTIVIDADES INMOBILIARIAS	23.032	14.219	8.813
71	ALQUILER MAQU.Y EQUIPO SIN OPERARIO EFECTOS PERS.	9.195	6.922	2.273
72	ACTIVIDADES INFORMÁTICAS	12.259	10.144	2.115
73	INVESTIGACIÓN Y DESARROLLO	5.233	1.880	3.353
74	OTRAS ACTIVIDADES EMPRESARIALES	145.624	95.768	49.856
75	ADMÓN. PÚBLICA, DEFENSA Y SEG. SOCIAL	448	242	206
M,N,O	EDUCACION, ACTIV. SANITARIAS, VETERINARIAS Y SOCIALES	220.044	98.242	121.802
80	EDUCACIÓN	33.992	15.920	18.072
85	ACTIV. SANITARIAS Y VETERINARIAS. SERVICIOS SOCIALES.	53.477	26.750	26.727
90	ACTIVIDADES DE SANEAMIENTO PÚBLICO	988	736	252
91	ACTIVIDADES ASOCIATIVAS	4.498	3.036	1.462
92	ACTIV. RECREATIVAS, CULTURALES Y DEPORTIVAS	39.996	27.455	12.541
93	ACTIV. DIVERSAS DE SERVICIOS PERSONALES	85.551	23.263	62.288
95	SERVICIO DOMÉSTICO	266	213	53
99	OTROS SERVICIOS	1.276	869	407

FUENTE: Ficheros de afiliados por cuenta propia en alta en la Seguridad Social

Ref.: X-8

**TRABAJADORES AUTÓNOMOS, PROPIAMENTE DICHO, EN LA SEGURIDAD SOCIAL,
SEGUN SEXO, POR SECTOR**

31/12/2005

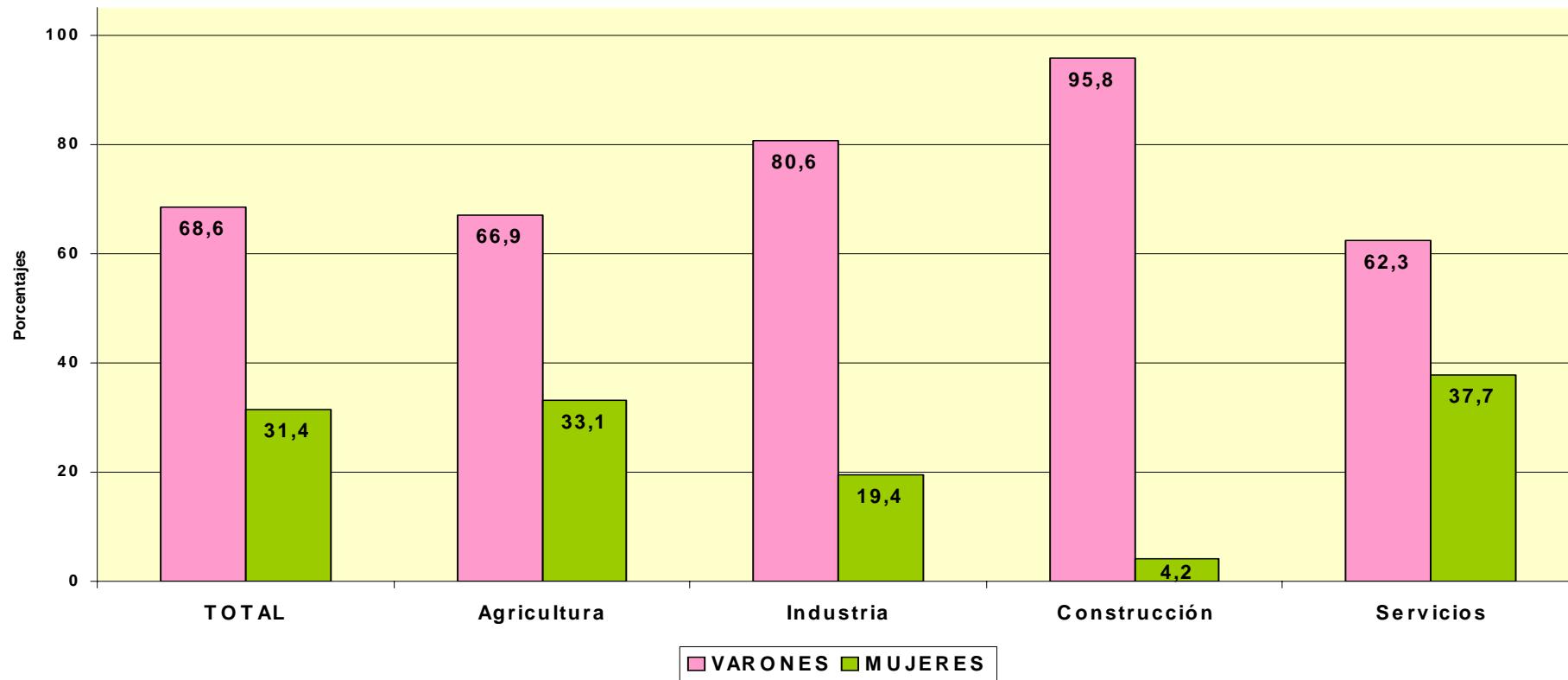

TRABAJADORES AUTÓNOMOS PROPIAMENTE DICHO

Según Edad

**TRABAJADORES AUTÓNOMOS, PROPIAMENTE DICHO, EN LA SEGURIDAD SOCIAL,
SEGUN EDAD, TRAMOS ESPECIALES, POR SEXO**

31/12/2005

	<u>Total</u>	<u>%</u>	<u>De 16 a 30 años</u>	<u>%</u>	<u>De 31 a 35 años</u>	<u>%</u>	<u>De 36 a 49 años</u>	<u>%</u>	<u>De 50 años o más</u>	<u>%</u>
Total	2.235.198	100,0	265.240	100,0	256.623	100,0	906.218	100,0	807.117	100,0
VARONES	1.532.796	68,6	178.943	67,5	178.182	69,4	633.856	69,9	541.815	67,1
MUJERES	702.402	31,4	86.297	32,5	78.441	30,6	272.362	30,1	265.302	32,9

**TRABAJADORES AUTÓNOMOS, PROPIAMENTE DICHO, EN LA SEGURIDAD SOCIAL,
SEGUN EDAD, TRAMOS ESPECIALES, POR BASE DE COTIZACIÓN**

31/12/2005

<u>Base de cotización</u>	<u>Total</u>	<u>%</u>	<u>De 16 a 30 años</u>	<u>%</u>	<u>De 31 a 35 años</u>	<u>%</u>	<u>De 36 a 49 años</u>	<u>%</u>	<u>De 50 años o más</u>	<u>%</u>
Total	2.235.198	100,0	265.240	100,0	256.623	100,0	906.218	100,0	807.117	100,0
REDUCIDA	278.783	12,5	50.743	19,1	20.804	8,1	81.349	9,0	125.887	15,6
BASE MÍNIMA	1.245.167	55,7	207.358	78,2	227.939	88,8	759.416	83,8	50.454	6,3
BASE MINIMA >50 AÑOS (1)	432.805	19,4	0	0,0	0	0,0	0	0,0	432.805	53,6
ENTRE B.MÍNIMA Y 1,5 B.MÍNIMA	87.222	3,9	6.320	2,4	5.983	2,3	31.634	3,5	43.285	5,4
ENTRE 1,5 B.MÍNIMA Y 2 B. MÍNIMA	156.869	7,0	621	0,2	1.326	0,5	19.870	2,2	135.052	16,7
ENTRE 2 B.MÍNIMA Y 3 B. MÍNIMA	19.887	0,9	139	0,1	370	0,1	8.638	1,0	10.740	1,3
MÁS DE 3 VECES B. MÍNIMA	14.465	0,6	59	0,0	201	0,1	5.311	0,6	8.894	1,1

(1) Según dispone el artículo 100, apartado 4 de la Ley 2/2004 de 27 de diciembre de Presupuestos Generales del Estado

**TRABAJADORES AUTÓNOMOS, PROPIAMENTE DICHO, EN LA SEGURIDAD SOCIAL,
SEGUN EDAD, POR NACIONALIDAD**

31/12/2005

	<u>Total</u>	<u>Menor de 25 años</u>	<u>De 25 a 39 años</u>	<u>De 40 a 54 años</u>	<u>De 55 años o más</u>
Total	2.235.198	60.789	705.924	951.709	516.776
ESPAÑA	2.132.170	57.291	659.658	909.914	505.307
EXTRANJERO	103.028	3.498	46.266	41.795	11.469

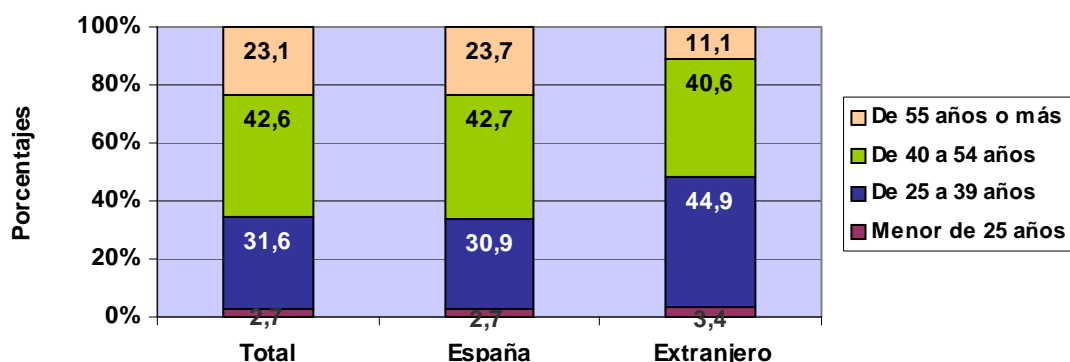

**TRABAJADORES AUTÓNOMOS, PROPIAMENTE DICHO, EXTRANJEROS,
SEGUN EDAD, POR CONTINENTE**

	<u>Total</u>	<u>Menor de 25 años</u>	<u>De 25 a 39 años</u>	<u>De 40 a 54 años</u>	<u>De 55 años o más</u>
Total	103.028	3.498	46.266	41.795	11.469
EUROPA UE	51.985	1.584	18.948	22.961	8.492
EUROPA RESTO	5.991	213	3.511	1.901	366
AFRICA	13.719	627	7.547	4.892	653
AMERICA CENTRAL	1.263	33	678	467	85
AMERICA DEL NORTE	1.446	10	511	683	242
AMERICA DEL SUR	14.056	386	7.389	5.401	880
ASIA	14.037	638	7.534	5.230	635
OCEANIA	197	0	80	92	25
DESCONOCIDO	334	7	68	168	91

TRABAJADORES AUTÓNOMOS, PROPIAMENTE DICHO, EN LA SEGURIDAD SOCIAL, SEGÚN EDAD, POR BASE DE COTIZACIÓN

Base Mínima: 770,40 €

31/12/2005

	<u>Total</u>	<u>Menor de 25 años</u>	<u>De 25 a 39 años</u>	<u>De 40 a 54 años</u>	<u>De 55 años o más</u>
Total	2.235.198	60.789	705.924	951.709	516.776
REDUCIDA	278.783	12.952	76.746	98.711	90.374
BASE MÍNIMA	1.245.167	45.886	606.470	586.151	6.660
ENTRE B.MÍNIMA Y 1,5 B.MÍNIMA	520.027	1.838	16.951	185.855	315.383
ENTRE 1,5 B.MÍNIMA Y 2 B. MÍNIMA	156.869	92	3.941	56.511	96.325
ENTRE 2 B.MÍNIMA Y 3 B. MÍNIMA	19.887	15	1.180	14.923	3.769
MÁS DE 3 VECES B. MÍNIMA	14.465	6	636	9.558	4.265

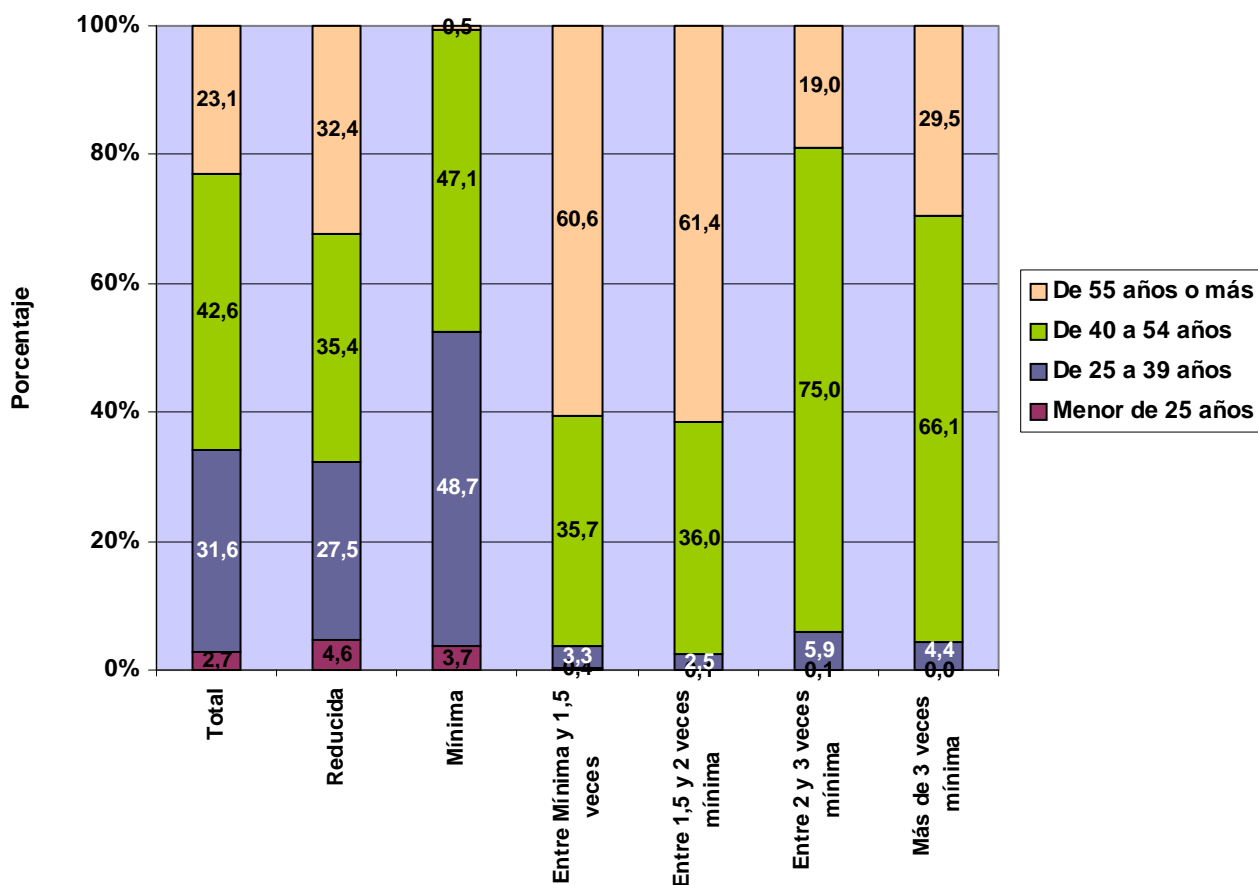

**TRABAJADORES AUTÓNOMOS, PROPIAMENTE DICHO, EN LA SEGURIDAD SOCIAL,
SEGÚN EDAD, POR COMUNIDAD AUTÓNOMA Y PROVINCIA**

31/12/2005

<u>Com.Autónoma/Provincia</u>	<u>Total</u>	<u>Menor de 25 años</u>	<u>De 25 a 39 años</u>	<u>De 40 a 54 años</u>	<u>De 55 años o más</u>
Total	2.235.198	60.789	705.924	951.709	516.776
ANDALUCIA	348.303	12.097	125.240	145.485	65.481
ALMERIA	43.251	1.632	15.453	18.254	7.912
CÁDIZ	40.428	1.384	14.920	16.375	7.749
CORDOBA	34.904	1.081	11.646	15.021	7.156
GRANADA	42.187	1.497	15.326	18.132	7.232
HUELVA	18.933	808	7.221	7.368	3.536
JAÉN	29.717	1.042	9.957	13.266	5.452
MÁLAGA	67.382	2.162	23.501	28.562	13.157
SEVILLA	71.501	2.491	27.216	28.507	13.287
ARAGON	85.661	2.239	25.915	36.782	20.725
HUESCA	24.646	761	7.954	10.392	5.539
TERUEL	13.629	318	3.588	6.088	3.635
ZARAGOZA	47.386	1.160	14.373	20.302	11.551
ASTURIAS	61.949	1.602	18.180	26.646	15.521
ASTURIAS	61.949	1.602	18.180	26.646	15.521
BALEARES	51.370	1.146	15.410	21.774	13.040
BALEARES	51.370	1.146	15.410	21.774	13.040
CANARIAS	83.773	1.806	26.978	36.309	18.680
LAS PALMAS	45.489	1.053	15.125	19.880	9.431
S.C.TENERIFE	38.284	753	11.853	16.429	9.249
CANTABRIA	33.382	847	10.169	14.840	7.526
CANTABRIA	33.382	847	10.169	14.840	7.526
CASTILLA LA MANCHA	103.868	3.482	33.777	44.964	21.645
ALBACETE	18.300	649	6.215	7.787	3.649
CIUDAD REAL	26.809	889	8.835	11.905	5.180
CUENCA	16.349	457	4.791	7.438	3.663
GUADALAJARA	9.264	216	3.055	4.150	1.843
TOLEDO	33.146	1.271	10.881	13.684	7.310
CASTILLA Y LEON	163.970	3.454	43.906	73.695	42.915
ÁVILA	13.433	326	3.574	6.214	3.319
BURGOS	22.637	390	5.559	10.232	6.456
LEÓN	31.447	671	7.830	13.709	9.237
PALENCIA	11.985	252	3.103	5.741	2.889
SALAMANCA	21.768	486	6.148	9.625	5.509
SEGOVIA	12.144	294	3.449	5.501	2.900
SORIA	7.230	106	1.845	3.113	2.166
VALLADOLID	26.163	652	8.073	11.591	5.847
ZAMORA	17.163	277	4.325	7.969	4.592
CATALUÑA	372.213	9.169	114.181	157.135	91.728
BARCELONA	254.689	6.190	80.002	107.207	61.290
GERONA	48.216	1.159	14.400	20.663	11.994
LERIDA	30.948	708	8.392	13.339	8.509
TARRAGONA	38.360	1.112	11.387	15.926	9.935
COM. VALENCIANA	222.034	6.991	75.132	93.056	46.855
ALICANTE	82.970	2.799	28.625	35.257	16.289
CASTELLÓN	29.959	861	9.084	12.521	7.493
VALENCIA	109.105	3.331	37.423	45.278	23.073
EXTREMADURA	59.656	1.978	18.915	26.238	12.525
BADAJOS	35.816	1.238	11.678	15.287	7.613
CÁCERES	23.840	740	7.237	10.951	4.912
GALICIA	184.086	3.672	45.819	77.874	56.721
LA CORUÑA	72.305	1.495	18.306	30.599	21.905
LUGO	36.671	555	7.976	16.205	11.935
ORENSE	21.592	421	4.809	8.930	7.432
PONTEVEDRA	53.518	1.201	14.728	22.140	15.449
MADRID	234.587	5.871	78.540	96.395	53.781
MADRID	234.587	5.871	78.540	96.395	53.781
MURCIA	68.244	2.536	24.550	28.163	12.995
MURCIA	68.244	2.536	24.550	28.163	12.995
NAVARRA	34.893	746	10.462	15.465	8.220
NAVARRA	34.893	746	10.462	15.465	8.220
PAIS VASCO	103.093	2.456	31.533	46.380	22.724
ÁLAVA	14.903	332	4.309	6.819	3.443
GUIPÚZCOA	37.434	983	11.545	16.337	8.569
VIZCAYA	50.756	1.141	15.679	23.224	10.712
RIOJA (LA)	19.376	528	5.640	8.362	4.846
RIOJA (LA)	19.376	528	5.640	8.362	4.846
CEUTA	2.409	80	801	1.082	446
CEUTA	2.409	80	801	1.082	446
MELILLA	2.331	89	776	1.064	402
MELILLA	2.331	89	776	1.064	402

**TRABAJADORES AUTÓNOMOS, PROPIAMENTE DICHO, EN LA SEGURIDAD SOCIAL,
SEGUN EDAD, POR COMUNIDAD AUTÓNOMA**

31/12/2005

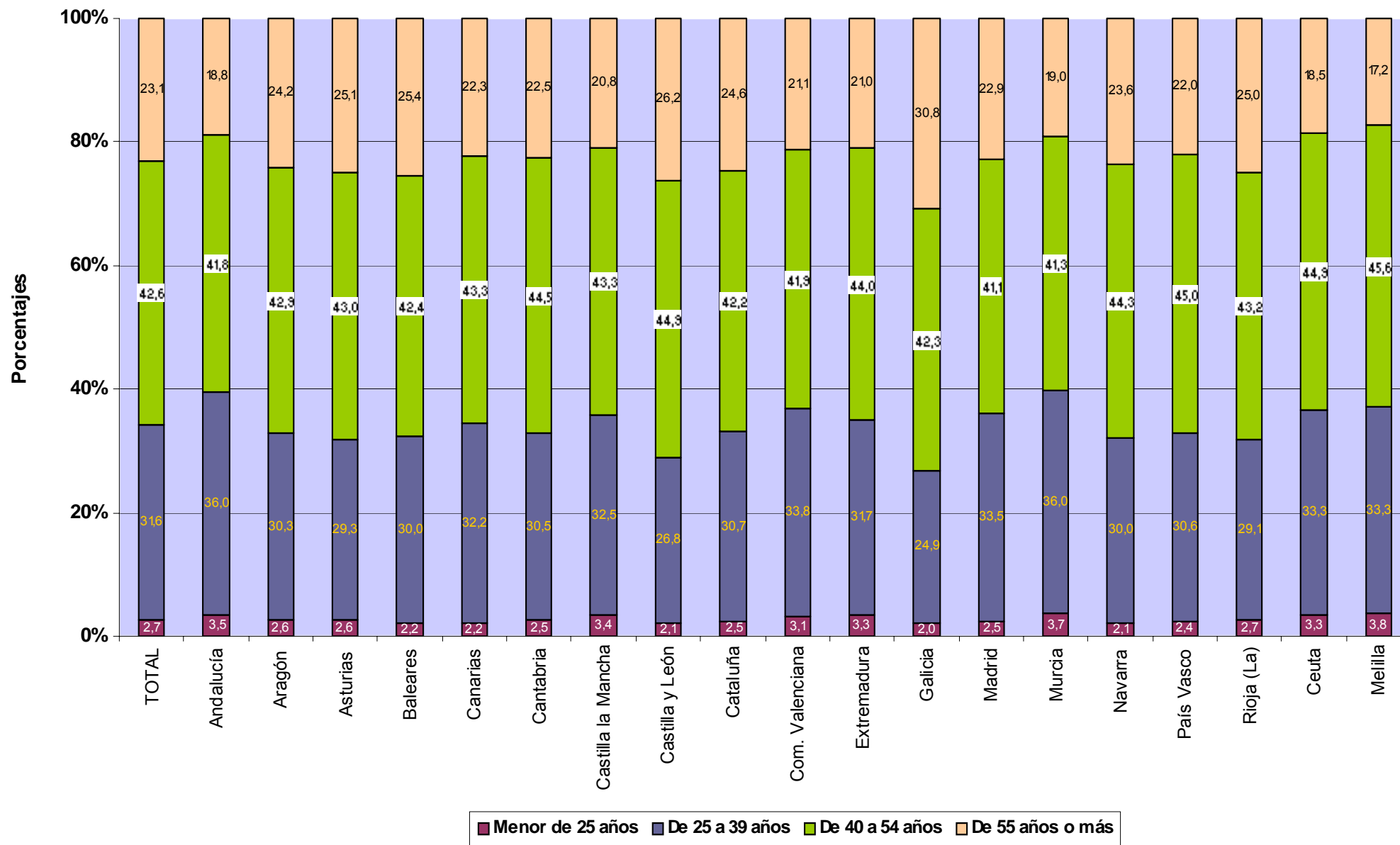

TRABAJADORES AUTÓNOMOS, PROPIAMENTE DICHO, EN LA SEGURIDAD SOCIAL, SEGÚN EDAD, POR SECTOR Y RAMA DE ACTIVIDAD

31/12/2005

Actividades Económicas (CNAE93)

SECTORES		Total	Menor de 25 años	De 25 a 39 años	De 40 a 54 años	De 55 años o más
Total		2.235.198	60.789	705.924	951.709	516.776
1.-AGRICULTURA		344.915	5.742	74.775	142.368	122.030
2.-INDUSTRIA		134.415	2.713	32.069	62.199	37.434
3.-CONSTRUCCION		300.004	15.669	122.250	118.700	43.385
4.-SERVICIOS		1.455.864	36.665	476.830	628.442	313.927
RAMAS						
Total		2.235.198	60.789	705.924	951.709	516.776
A, B	AGRICULTURA GANADERIA CAZA SILVICULTURA Y PESCA	344.915	5.742	74.775	142.368	122.030
01	AGRICULTURA, GANADERÍA, CAZA, Y ACTIV. RELACIONADAS	327.780	5.259	69.771	134.957	117.793
02	SILVICULTURA, EXPL. FORESTAL Y ACTIV. RELACIONADAS	1.535	74	705	580	176
05	PESCA, ACUICULTURA Y ACTIVIDADES RELACIONADAS	15.600	409	4.299	6.831	4.061
C	INDUSTRIAS EXTRACTIVAS	1.351	25	353	619	354
10	EXTRACC. Y AGLOM. DE ANTRACITA, HULLA, LIGNITO, ETC.	274	0	57	156	61
11	EXTRACC. DE CRUDOS DE PETRÓLEO Y GAS NATURAL	26	0	10	12	4
13	EXTRACCIÓN DE MINERALES METÁLICOS	66	0	18	29	19
14	EXTRAC. MINERALES NO METÁLICOS NI ENERGÉTICOS	985	25	268	422	270
D	INDUSTRIAS MANUFACTURERAS	132.605	2.682	31.622	61.380	36.921
15	IND. PRODUCTOS ALIMENTICIOS Y BEBIDAS	18.904	302	3.855	8.726	6.021
16	INDUSTRIA DEL TABACO	38	0	11	17	10
17	INDUSTRIA TEXTIL	5.304	89	1.210	2.527	1.478
18	IND. DE LA CONFECCIÓN Y LA PELETERÍA	9.993	125	2.268	4.513	3.087
19	PREPARACIÓN, CURTIDO Y ACABADO DEL CUERO, ETC.	2.632	49	637	1.350	596
20	IND. MADERA Y CORCHO EXCEP. MBLES, CEST. Y ESPARTO	16.086	221	2.859	7.533	5.473
21	INDUSTRIA DEL PAPEL	693	17	153	330	193
22	EDICIÓN. ARTES GRÁF. Y REPRODUC. SOPORTES GRABADOS	10.407	229	3.586	4.589	2.003
23	COQUERIAS, REF. DE PETROLEO Y TRAT.COMBUST.NUCLEARES	15	0	3	7	5
24	INDUSTRIA QUÍMICA	1.539	19	293	735	492
25	FABR. PRODUCTOS CAUCHO Y MATERIAS PLÁSTICAS	1.713	34	421	782	476
26	FABRIC. OTROS PRODUCTOS MINERALES NO METÁLICOS	6.534	154	1.641	3.079	1.660
27	FABRIC. PRODUCTOS BÁSICOS DE HIERRO, ACERO Y FERROAL.	906	20	200	413	273
28	FABRIC. PROD. METÁL. EXCEPTO MAQUINARIA Y EQUIPO	22.997	722	6.072	10.351	5.852
29	IND. CONSTRUC. MAQUINARIA Y EQUIPO MECÁNICO	5.850	173	1.522	2.531	1.624
30	FABRIC. MÁQUINAS DE OFICINA Y EQUIPOS INFORMÁTICOS	454	21	226	149	58
31	FABRIC. MAQUINARIA Y MATERIAL ELÉCTRICO	6.106	55	766	3.370	1.915
32	FABRIC. MATERIAL ELECTRÓN. FABRIC. EQUIPO RADIO, TV,	378	8	108	178	84
33	FABRIC. EQUIPO E INSTRUM. MÉDICO-QUIRÚRG., ETC.	3.005	26	1.016	1.405	558
34	FABRIC. VEHÍCULOS MOTOR Y REMOLQUES, ETC.	710	14	130	319	247
35	FABRIC. OTRO MATERIAL DE TRANSPORTE	1.187	21	337	580	249
36	FABRIC. MUEBLES; OTRAS INDUSTRIAS MANUFACTURERAS	16.975	367	4.238	7.828	4.542
37	RECICLAJE	179	16	70	68	25
E	PRODUCCION Y DISTRIB. ENERGIA ELECTR., GAS Y AGUA	459	6	94	200	159
40	PROD. Y DISTRIB. DE ENERGÍA ELÉCTRICA, GAS, ETC.	227	3	43	104	77
41	CAPTACIÓN, DEPURACIÓN Y DISTRIBUCIÓN DE AGUA	232	3	51	96	82
F	CONSTRUCCION	300.004	15.669	122.250	118.700	43.385
45	CONSTRUCCIÓN	300.004	15.669	122.250	118.700	43.385
G, H	COMERCIO Y HOSTELERIA	821.967	20.534	232.357	370.153	198.923
50	VENTA, MANTENMTO. Y REPARACION VEHÍCULOS	47.503	1.333	11.946	22.298	11.926
51	COMERCIO AL POR MAYOR E INTERMEDIARIOS COMERCIO	94.064	1.897	27.146	42.011	23.010
52	COMERCIO AL POR MENOR EXCEPTO VEHÍCULOS MOTOR	468.441	10.508	130.059	208.095	119.779
55	HOSTELERÍA	211.959	6.796	63.206	97.749	44.208
I	TRANSPORTE, ALMACENAMIENTO Y COMUNICACIONES	184.872	3.318	57.872	80.567	43.115
60	TPTE. TERRESTRE, TPTE. POR TUBERÍAS	174.705	2.980	53.536	76.612	41.577
61	TPTE. MARÍTIMO DE CABOTAJE Y POR VÍAS NAVEGACIÓN	86	3	16	43	24
62	TPTE. AÉREO Y ESPACIAL	70	0	24	27	19
63	ACTIVID. ANEXAS A LOS TPTES., ACTIVIDAD AGENCIAS VIAJE	5.717	134	2.053	2.359	1.171
64	CORREOS Y TELECOMUNICACIONES	4.294	201	2.243	1.526	324
J	INTERMEDIACION FINANCIERA	33.190	715	10.834	14.843	6.798
65	INTERM. FINANC. EXCEPTO SEGUROS Y PLANES PENSIONES	551	5	238	215	93
66	SEGUROS Y PLANES PENSIONES EXCEPTO S.S. OBLIGATORIA	3.787	42	834	1.693	1.218
67	ACTIV. AUXILIARES A LA INTERMEDIACION FINANCIERA	28.852	668	9.762	12.935	5.487
K	ACTIV. INMOBILIARIAS Y DE ALQUILER, SERV. EMPRESARIALES	195.791	4.378	84.653	76.657	30.103
70	ACTIVIDADES INMOBILIARIAS	23.032	550	7.808	9.337	5.337
71	ALQUILER MAQU. Y EQUIPO SIN OPERARIO EFECTOS PERS.	9.195	418	3.749	3.557	1.471
72	ACTIVIDADES INFORMÁTICAS	12.259	433	7.322	3.730	774
73	INVESTIGACIÓN Y DESARROLLO	5.233	108	3.333	1.546	246
74	OTRAS ACTIVIDADES EMPRESARIALES	145.624	2.867	62.310	58.286	22.161
75	ADMÓN. PÚBLICA, DEFENSA Y SEG. SOCIAL	448	2	131	201	114
M,N,O	EDUCACION, ACTIV. SANITARIAS, VETERINARIAS Y SOCIALES	220.044	7.720	91.114	86.222	34.988
80	EDUCACIÓN	33.992	519	12.652	14.732	6.089
85	ACTIV. SANITARIAS Y VETERINARIAS. SERVICIOS SOCIALES.	53.477	2.160	25.463	21.542	4.312
90	ACTIVIDADES DE SANEAMIENTO PÚBLICO	988	23	343	471	151
91	ACTIVIDADES ASOCIATIVAS	4.498	9	766	2.328	1.395
92	ACTIV. RECREATIVAS, CULTURALES Y DEPORTIVAS	39.996	997	14.978	16.577	7.444
93	ACTIV. DIVERSAS DE SERVICIOS PERSONALES	85.551	3.999	36.665	29.967	14.920
95	SERVICIO DOMÉSTICO	266	10	125	110	21
99	OTROS SERVICIOS	1.276	3	122	495	656

**TRABAJADORES AUTÓNOMOS, PROPIAMENTE DICHO, EN LA SEGURIDAD SOCIAL,
SEGÚN EDAD, POR SECTOR**

31/12/2005

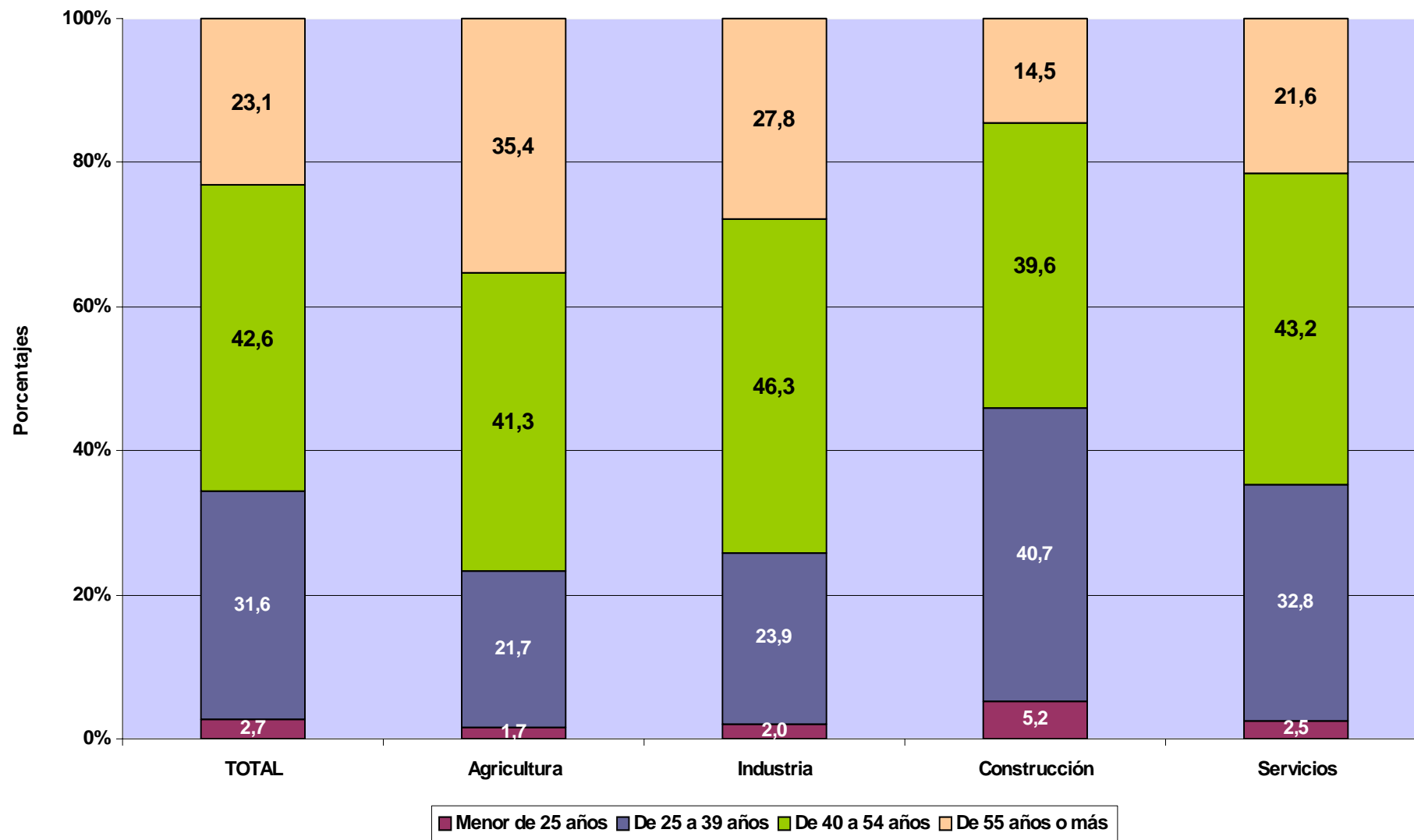

TRABAJADORES AUTÓNOMOS PROPIAMENTE DICHO

Según Nacionalidad

TRABAJADORES AUTÓNOMOS, PROPIAMENTE DICHO, EN LA SEGURIDAD SOCIAL, SEGÚN NACIONALIDAD, POR EDAD

31/12/2005

	<u>Total</u>	<u>España</u>	<u>Extranjero</u>
Total	2.235.198	2.132.170	103.028
MENOR DE 25 AÑOS	60.789	57.291	3.498
DE 25 A 39 AÑOS	705.924	659.658	46.266
DE 40 A 54 AÑOS	951.709	909.914	41.795
DE 55 AÑOS O MAS	516.776	505.307	11.469

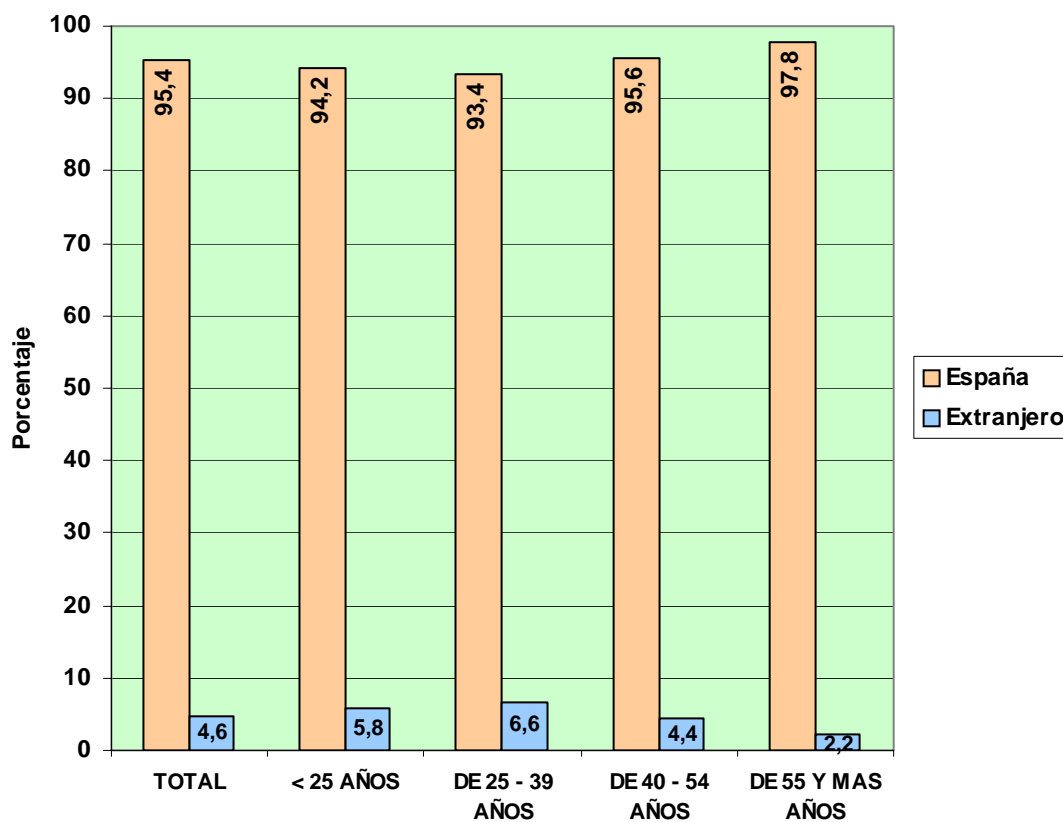

TRABAJADORES AUTÓNOMOS, PROPIAMENTE DICHO, EN LA SEGURIDAD SOCIAL, SEGÚN NACIONALIDAD, POR COMUNIDAD AUTÓNOMA Y PROVINCIA

31/12/2005

<u>Com. Autónoma / Provincia</u>	<u>Total</u>	<u>España</u>	<u>Extranjero</u>
Total	2.235.198	2.132.170	103.028
ANDALUCIA	348.303	331.635	16.668
ALMERIA	43.251	40.996	2.255
CÁDIZ	40.428	39.149	1.279
CORDOBA	34.904	34.556	348
GRANADA	42.187	40.434	1.753
HUELVA	18.933	18.494	439
JAÉN	29.717	29.415	302
MÁLAGA	67.382	58.374	9.008
SEVILLA	71.501	70.217	1.284
ARAGON	85.661	83.102	2.559
HUESCA	24.646	24.210	436
TERUEL	13.629	13.437	192
ZARAGOZA	47.386	45.455	1.931
ASTURIAS	61.949	61.104	845
ASTURIAS	61.949	61.104	845
BALEARES	51.370	45.053	6.317
BALEARES	51.370	45.053	6.317
CANARIAS	83.773	72.977	10.796
LAS PALMAS	45.489	39.655	5.834
S.C.TENERIFE	38.284	33.322	4.962
CANTABRIA	33.382	32.720	662
CANTABRIA	33.382	32.720	662
CASTILLA LA MANCHA	103.868	102.175	1.693
ALBACETE	18.300	18.018	282
CIUDAD REAL	26.809	26.465	344
CUENCA	16.349	16.218	131
GUADALAJARA	9.264	8.993	271
TOLEDO	33.146	32.481	665
CASTILLA Y LEON	163.970	161.587	2.383
ÁVILA	13.433	13.274	159
BURGOS	22.637	22.246	391
LEÓN	31.447	31.042	405
PALENCIA	11.985	11.897	88
SALAMANCA	21.768	21.445	323
SEGOVIA	12.144	11.763	381
SORIA	7.230	7.146	84
VALLADOLID	26.163	25.761	402
ZAMORA	17.163	17.013	150
CATALUÑA	372.213	354.023	18.190
BARCELONA	254.689	241.931	12.758
GERONA	48.216	45.311	2.905
LERIDA	30.948	30.217	731
TARRAGONA	38.360	36.564	1.796
COM. VALENCIANA	222.034	205.853	16.181
ALICANTE	82.970	72.599	10.371
CASTELLÓN	29.959	28.605	1.354
VALENCIA	109.105	104.649	4.456
EXTREMADURA	59.656	58.869	787
BADAJOS	35.816	35.275	541
CÁCERES	23.840	23.594	246
GALICIA	184.086	181.553	2.533
LA CORUÑA	72.305	71.475	830
LUGO	36.671	36.419	252
ORENSE	21.592	21.208	384
PONTEVEDRA	53.518	52.451	1.067
MADRID	234.587	218.096	16.491
MADRID	234.587	218.096	16.491
MURCIA	68.244	65.793	2.451
MURCIA	68.244	65.793	2.451
NAVARRA	34.893	33.778	1.115
NAVARRA	34.893	33.778	1.115
PAIS VASCO	103.093	100.680	2.413
ÁLAVA	14.903	14.442	461
GUIPÚZCOA	37.434	36.479	955
VIZCAYA	50.756	49.759	997
RIOJA (LA)	19.376	18.796	580
RIOJA (LA)	19.376	18.796	580
CEUTA	2.409	2.292	117
CEUTA	2.409	2.292	117
MELILLA	2.331	2.084	247
MELILLA	2.331	2.084	247

**TRABAJADORES AUTÓNOMOS, PROPIAMENTE DICHO, EN LA SEGURIDAD SOCIAL,
SEGÚN NACIONALIDAD, POR COMUNIDAD AUTÓNOMA**

31/12/2005

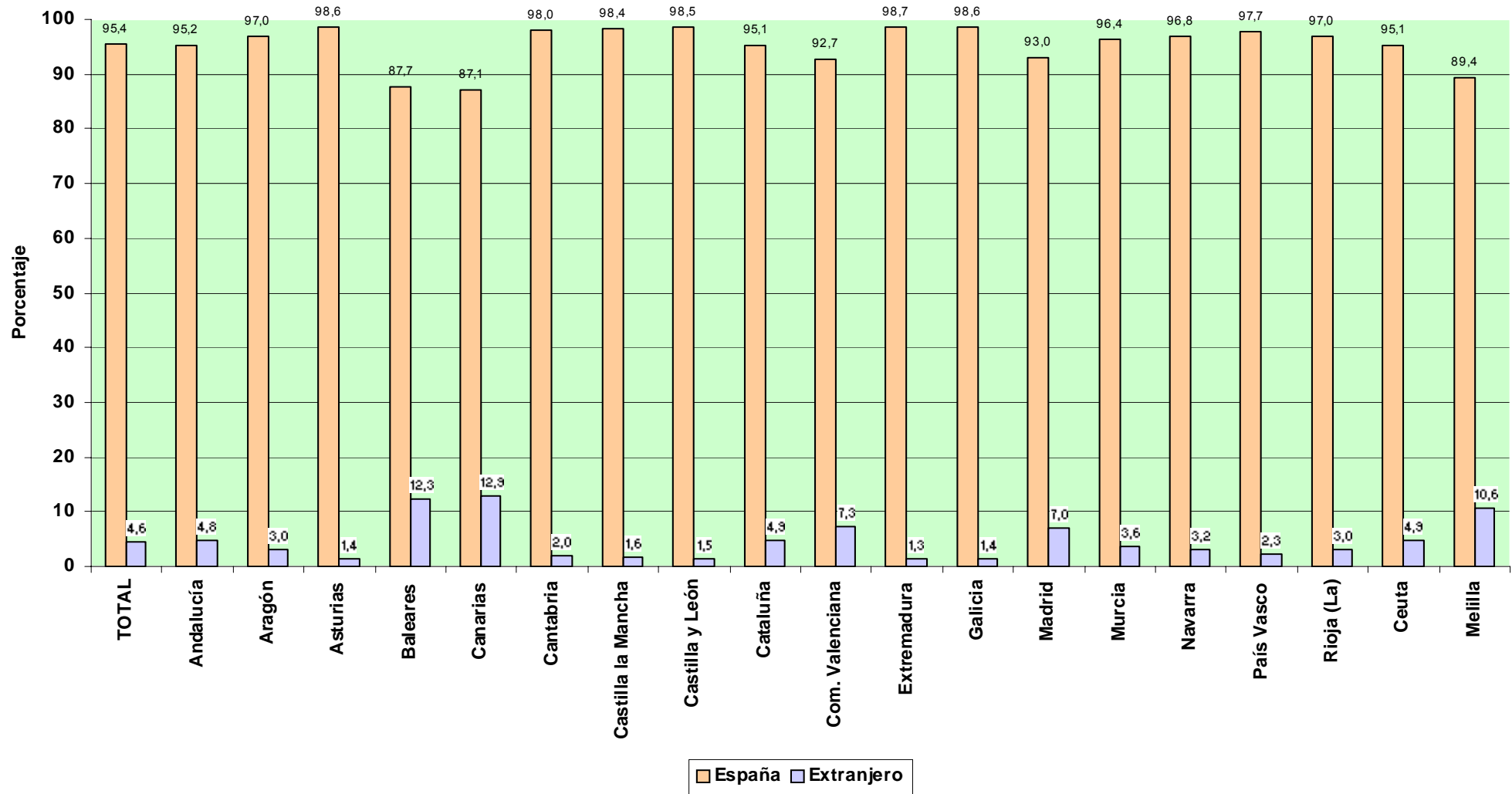

TRABAJADORES AUTÓNOMOS, PROPIAMENTE DICHO, EN LA SEGURIDAD SOCIAL, SEGÚN NACIONALIDAD, POR SECTOR Y RAMA DE ACTIVIDAD

31/12/2005

Actividades Económica (CNAE93)

SECTORES		Total	España	Extranjero
Total		2.235.198	2.132.170	103.028
1.-AGRICULTURA		344.915	343.266	1.649
2.-INDUSTRIA		134.415	131.265	3.150
3.-CONSTRUCCION		300.004	279.542	20.462
4.-SERVICIOS		1.455.864	1.378.097	77.767
RAMAS				
Total		2.235.198	2.132.170	103.028
A, B	AGRICULTURA GANADERIA CAZA SILVICULTURA Y PESCA	344.915	343.266	1.649
01	AGRICULTURA, GANADERÍA, CAZA, Y ACTIV. RELACIONADAS	327.780	326.296	1.484
02	SILVICULTURA, EXPL. FORESTAL Y ACTIV. RELACIONADAS	1.535	1.406	129
05	PESCA, ACUICULTURA Y ACTIVIDADES RELACIONADAS	15.600	15.564	36
C	INDUSTRIAS EXTRACTIVAS	1.351	1.333	18
10	EXTRACC. Y AGLOM. DE ANTRACITA, HULLA, LIGNITO, ETC.	274	264	10
11	EXTRACC. DE CRUDOS DE PETRÓLEO Y GAS NATURAL	26	26	0
13	EXTRACCIÓN DE MINERALES METÁLICOS	66	66	0
14	EXTRAC. MINERALES NO METÁLICOS NI ENERGÉTICOS	985	977	8
D	INDUSTRIAS MANUFACTURERAS	132.605	129.480	3.125
15	IND. PRODUCTOS ALIMENTICIOS Y BEBIDAS	18.904	18.629	275
16	INDUSTRIA DEL TABACO	38	37	1
17	INDUSTRIA TEXTIL	5.304	5.189	115
18	IND. DE LA CONFECCIÓN Y LA PELETERÍA	9.993	9.133	860
19	PREPARACIÓN, CURTIDO Y ACABADO DEL CUERO, ETC.	2.632	2.605	27
20	IND. MADERA Y CORCHO EXCEP. MBLES, CEST. Y ESPARTO	16.086	15.967	119
21	INDUSTRIA DEL PAPEL	693	690	3
22	EDICIÓN. ARTES GRÁF. Y REPRODUC. SOPORTES GRABADOS	10.407	10.057	350
23	COQUERIAS, REF.DE PETROLEO Y TRAT.COMBUST.NUCLEARES	15	15	0
24	INDUSTRIA QUÍMICA	1.539	1.513	26
25	FABR. PRODUCTOS CAUCHO Y MATERIAS PLÁSTICAS	1.713	1.687	26
26	FABRIC. OTROS PRODUCTOS MINERALES NO METÁLICOS	6.534	6.462	72
27	FABRIC. PRODUCTOS BÁSICOS DE HIERRO,ACERO Y FERROAL.	906	896	10
28	FABRIC. PROD. METÁL. EXCEPTO MAQUINARIA Y EQUIPO	22.997	22.729	268
29	IND. CONSTRUC. MAQUINARIA Y EQUIPO MECÁNICO	5.850	5.732	118
30	FABRIC. MÁQUINAS DE OFICINA Y EQUIPOS INFORMÁTICOS	454	445	9
31	FABRIC. MAQUINARIA Y MATERIAL ELÉCTRICO	6.106	6.054	52
32	FABRIC. MATERIAL ELECTRÓN. FABRIC. EQUIPO RADIO, TV,	378	367	11
33	FABRIC. EQUIPO E INSTRUM. MÉDICO-QUIRÚRG., ETC.	3.005	2.909	96
34	FABRIC. VEHÍCULOS MOTOR Y REMOLQUES , ETC.	710	705	5
35	FABRIC. OTRO MATERIAL DE TRANSPORTE	1.187	823	364
36	FABRIC. MUEBLES; OTRAS INDUSTRIAS MANUFACTURERAS	16.975	16.663	312
37	RECICLAJE	179	173	6
E	PRODUCCION Y DISTRIB. ENERGIA ELECTR., GAS Y AGUA	459	452	7
40	PROD. Y DISTRIB. DE ENERGÍA ELÉCTRICA, GAS, ETC.	227	223	4
41	CAPTACIÓN, DEPURACIÓN Y DISTRIBUCIÓN DE AGUA	232	229	3
F	CONSTRUCCION	300.004	279.542	20.462
45	CONSTRUCCIÓN	300.004	279.542	20.462
G, H	COMERCIO Y HOSTELERIA	821.967	775.804	46.163
50	VENTA, MANTENMTO. Y REPARACION VEHÍCULOS	47.503	46.493	1.010
51	COMERCIO AL POR MAYOR E INTERMEDIARIOS COMERCIO	94.064	89.620	4.444
52	COMERCIO AL POR MENOR EXCEPTO VEHÍCULOS MOTOR	468.441	444.810	23.631
55	HOSTELERÍA	211.959	194.881	17.078
I	TRANSPORTE, ALMACENAMIENTO Y COMUNICACIONES	184.872	181.181	3.691
60	TPTE. TERRESTRE, TPTE. POR TUBERÍAS	174.705	172.786	1.919
61	TPTE. MARÍTIMO DE CABOTAJE Y POR VÍAS NAVEGACIÓN	86	72	14
62	TPTE. AÉREO Y ESPACIAL	70	67	3
63	ACTIVID. ANEXAS A LOS TPTES., ACTIVIDAD AGENCIAS VIAJE	5.717	5.196	521
64	CORREOS Y TELECOMUNICACIONES	4.294	3.060	1.234
J	INTERMEDIACION FINANCIERA	33.190	32.453	737
65	INTERM. FINANC. EXCEPTO SEGUROS Y PLANES PENSIONES	551	525	26
66	SEGUROS Y PLANES PENSIONES EXCEPTO S.S. OBLIGATORIA	3.787	3.759	28
67	ACTIV. AUXILIARES A LA INTERMEDIACION FINANCIERA	28.852	28.169	683
K	ACTIV. INMOBILIARIAS Y DE ALQUILER,SERV. EMPRESARIALES	195.791	181.008	14.783
70	ACTIVIDADES INMOBILIARIAS	23.032	19.885	3.147
71	ALQUILER MAQU.Y EQUIPO SIN OPERARIO EFECTOS PERS.	9.195	8.756	439
72	ACTIVIDADES INFORMÁTICAS	12.259	11.229	1.030
73	INVESTIGACIÓN Y DESARROLLO	5.233	5.111	122
74	OTRAS ACTIVIDADES EMPRESARIALES	145.624	135.584	10.040
75	ADMÓN. PÚBLICA, DEFENSA Y SEG. SOCIAL	448	443	5
M,N,O	EDUCACION, ACTIV. SANITARIAS, VETERINARIAS Y SOCIALES	220.044	207.651	12.393
80	EDUCACIÓN	33.992	30.724	3.268
85	ACTIV. SANITARIAS Y VETERINARIAS. SERVICIOS SOCIALES.	53.477	50.631	2.846
90	ACTIVIDADES DE SANEAMIENTO PÚBLICO	988	940	48
91	ACTIVIDADES ASOCIATIVAS	4.498	4.380	118
92	ACTIV. RECREATIVAS, CULTURALES Y DEPORTIVAS	39.996	37.308	2.688
93	ACTIV. DIVERSAS DE SERVICIOS PERSONALES	85.551	82.227	3.324
95	SERVICIO DOMÉSTICO	266	236	30
99	OTROS SERVICIOS	1.276	1.205	71

TRABAJADORES AUTÓNOMOS, PROPIAMENTE DICHO, EN LA SEGURIDAD SOCIAL, SEGÚN NACIONALIDAD, POR SECTOR

31/12/2005

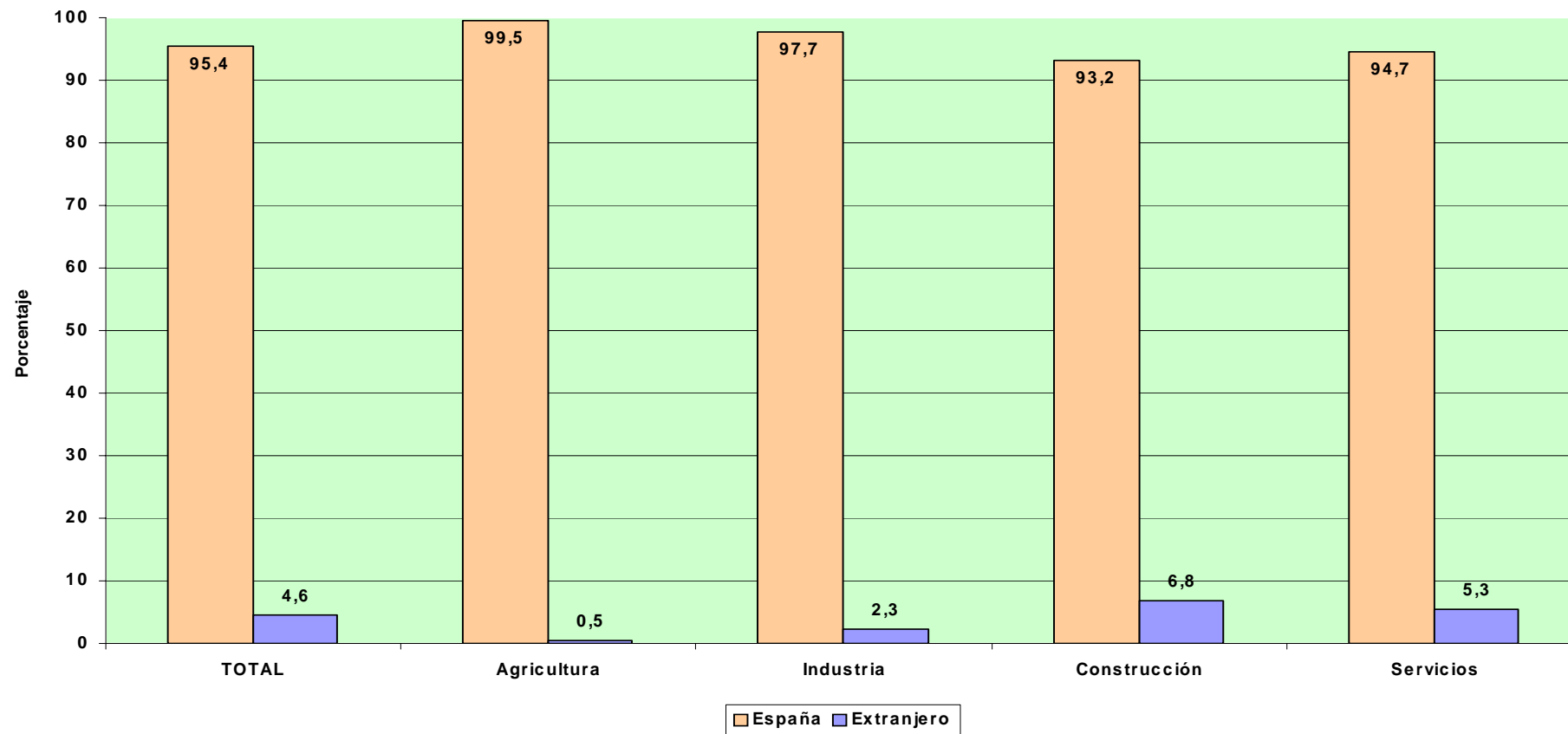

TRABAJADORES AUTÓNOMOS PROPIAMENTE DICHO

Según Base de Cotización

TRABAJADORES AUTÓNOMOS, PROPIAMENTE DICHO, EN LA SEGURIDAD SOCIAL, SEGÚN BASE DE COTIZACION, POR SEXO

Base mínima : 770,40 €

31/12/2005

	Total	Reducida	Base mínima	Entre B.mínima y 1,5 B.mínima	Entre 1,5 y 2 B.mínima	Entre 2 y 3 B.mínima	Más de 3 veces B.mínima
Total	2.235.198	278.783	1.245.167	520.027	156.869	19.887	14.465
VARONES	1.532.796	175.685	856.227	340.554	131.483	16.709	12.138
MUJERES	702.402	103.098	388.940	179.473	25.386	3.178	2.327

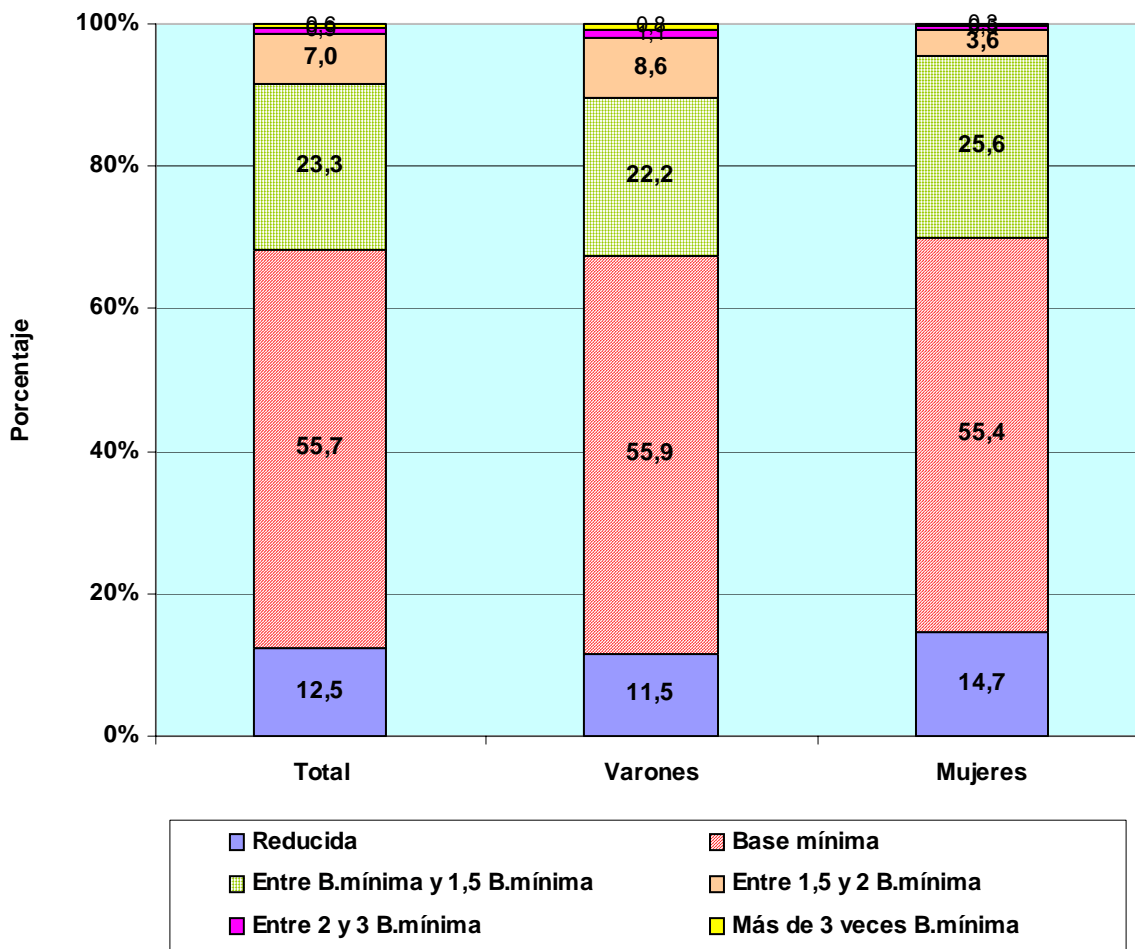

TRABAJADORES AUTÓNOMOS, PROPIAMENTE DICHO, EN LA SEGURIDAD SOCIAL, SEGUN BASE DE COTIZACION, POR EDAD

Base mínima 770,40 €
31/12/2005

	Total	Reducida	Base mínima	Entre B.mínima y 1,5 B.mínima	Entre 1,5 y 2 B.mínima	Entre 2 y 3 B.mínima	Más de 3 veces B.mínima
Total	2.235.198	278.783	1.245.167	520.027	156.869	19.887	14.465
MENOR DE 25 AÑOS	60.789	12.952	45.886	1.838	92	15	6
DE 25 A 39 AÑOS	705.924	76.746	606.470	16.951	3.941	1.180	636
DE 40 A 54 AÑOS	951.709	98.711	586.151	185.855	56.511	14.923	9.558
DE 55 AÑOS O MAS	516.776	90.374	6.660	315.383	96.325	3.769	4.265

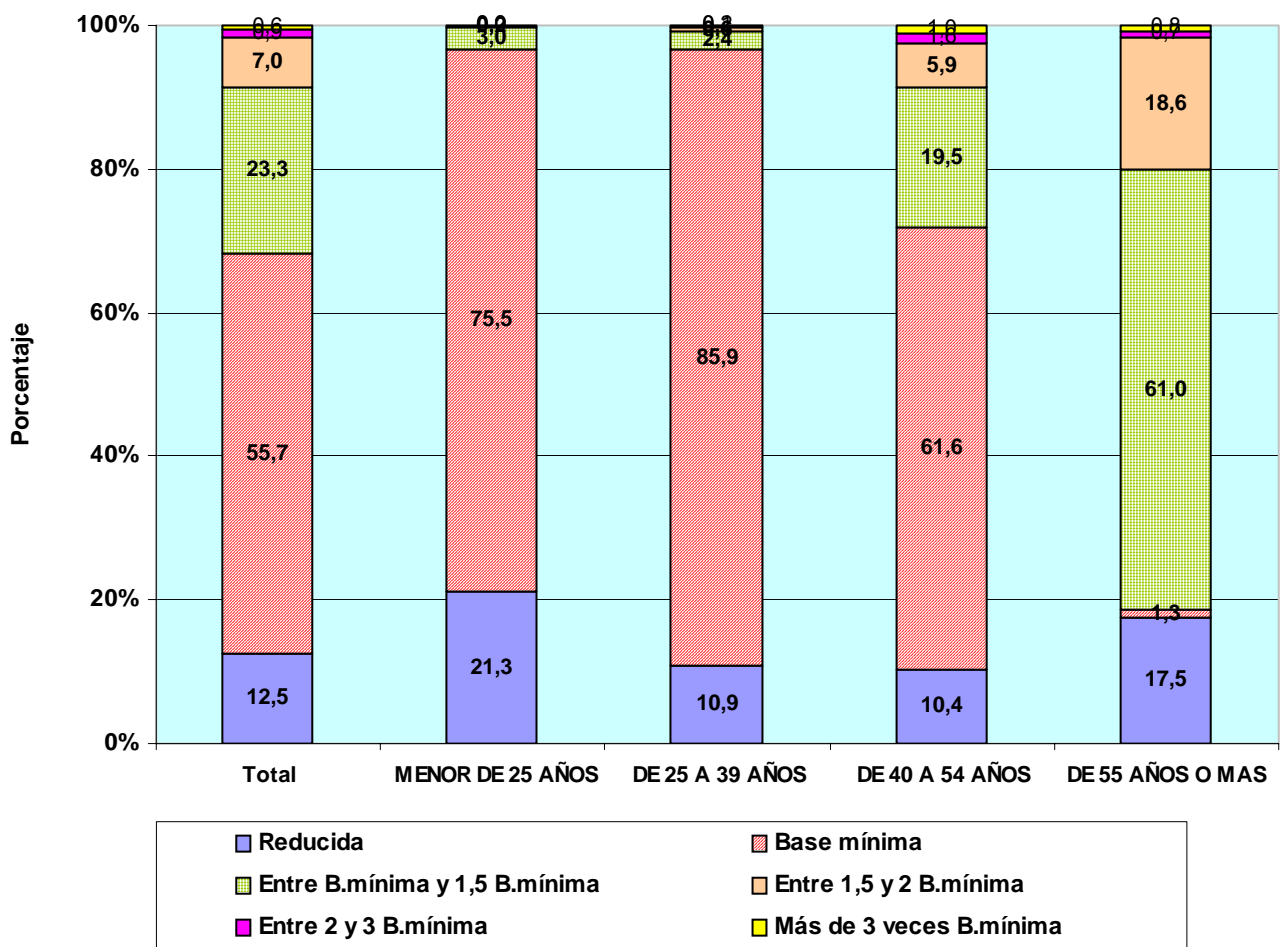

TRABAJADORES AUTÓNOMOS, PROPIAMENTE DICHO, EN LA SEGURIDAD SOCIAL, SEGÚN BASE DE COTIZACIÓN, POR NACIONALIDAD

Base mínima: 770,40 €
31/12/2005

	Total	Reducida	Base mínima	Entre B.mínima y 1,5 B.mínima	Entre 1,5 y 2 B.mínima	Entre 2 y 3 B.mínima	Más de 3 veces B.mínima
Total	2.235.198	278.783	1.245.167	520.027	156.869	19.887	14.465
ESPAÑA	2.132.170	275.334	1.165.945	500.847	155.955	19.764	14.325
EXTRANJERO	103.028	3.449	79.222	19.180	914	123	140

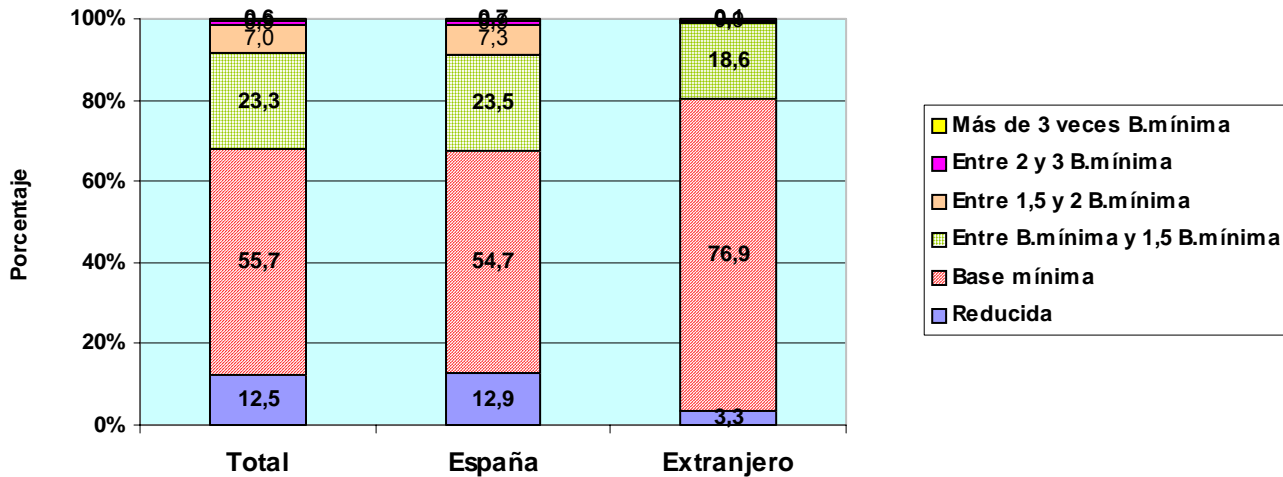

TRABAJADORES AUTÓNOMOS, PROPIAMENTE DICHO, EXTRANJEROS SEGÚN BASE DE COTIZACIÓN, POR CONTINENTE

	Total	Reducida	Base mínima	Entre B.mínima y 1,5 B.mínima	Entre 1,5 y 2 B.mínima	Entre 2 y 3 B.mínima	Más de 3 veces B.mínima
Total	103.028	3.449	79.222	19.180	914	123	140
EUROPA UE	51.985	1.456	36.691	12.939	685	96	118
EUROPA RESTO	5.991	307	4.935	708	30	6	5
AFRICA	13.719	407	11.842	1.443	22	5	0
AMERICA CENTRAL	1.263	56	1.044	158	5	0	0
AMERICA DEL NORTE	1.446	51	965	383	41	1	5
AMERICA DEL SUR	14.056	653	11.441	1.872	78	9	3
ASIA	14.037	498	11.982	1.515	34	3	5
OCEANIA	197	8	147	37	2	1	2
DESCONOCIDO	334	13	175	125	17	2	2

TRABAJADORES AUTÓNOMOS, PROPIAMENTE DICHO, EN LA SEGURIDAD SOCIAL, SEGÚN BASE DE COTIZACIÓN, POR ANTIGÜEDAD

Base mínima: 770,40 €
31/12/2005

	Total	Reducida	Base mínima	Entre B.mínima y 1,5 B.mínima	Entre 1,5 y 2 B.mínima	Entre 2 y 3 B.mínima	Más de 3 veces B.mínima
Total	2.235.198	278.783	1.245.167	520.027	156.869	19.887	14.465
Menos de 6 mes	117.152	763	98.848	15.275	1.539	315	412
De 6 a 11 meses	133.366	322	112.039	18.071	2.059	425	450
De 1 a 3 años	358.689	62.099	240.464	44.081	7.230	1.375	3.440
De 3 a 5 años	223.607	26.071	158.051	31.664	5.933	944	944
5 años y más	1.402.384	189.528	635.765	410.936	140.108	16.828	9.219

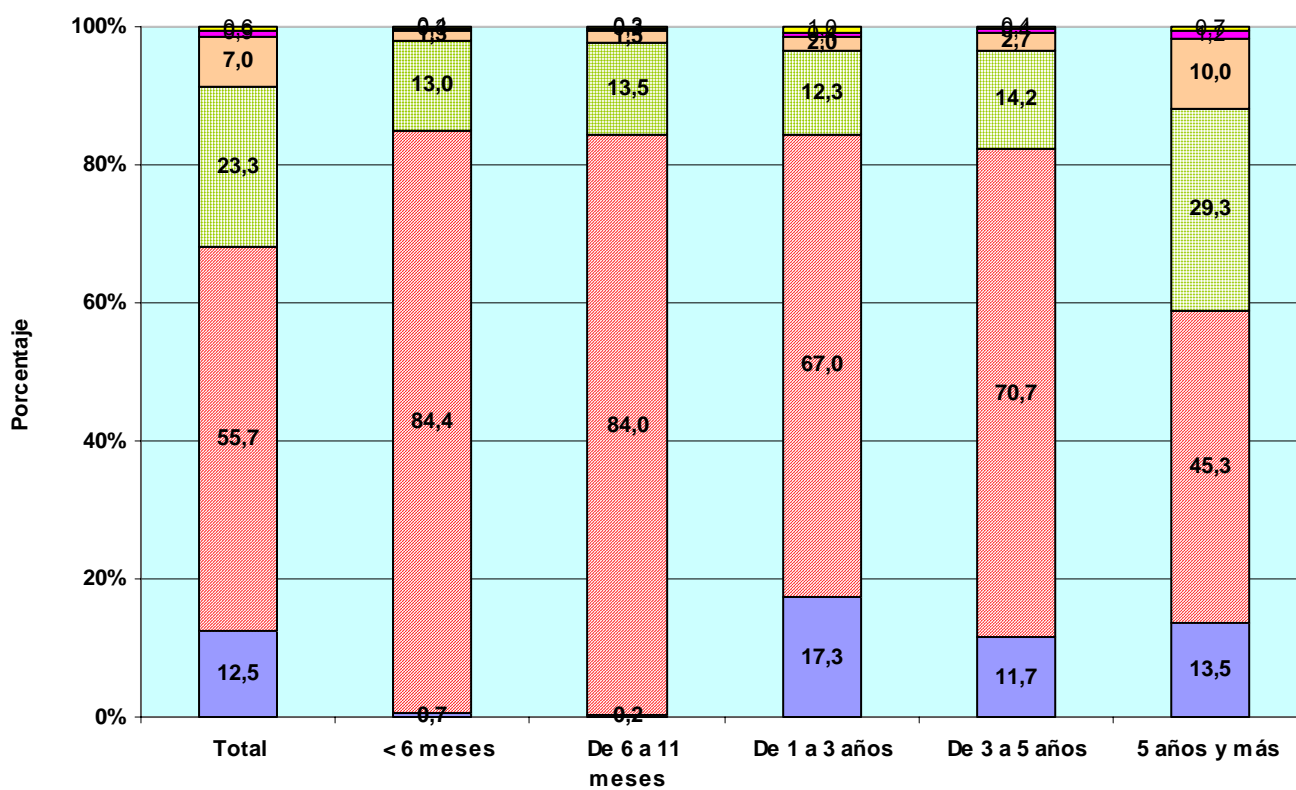

TRABAJADORES AUTÓNOMOS, PROPIAMENTE DICHO, EN LA SEGURIDAD SOCIAL, SEGÚN BASE DE COTIZACIÓN, POR COMUNIDAD AUTÓNOMA Y PROVINCIA

Base mínima: 770,40 €

31/12/2005

Com. Autónoma / Provincia

	Total	Reducida	Base mínima	Entre B.mínima y 1,5 B.mínima	Entre 1,5 y 2 B.mínima	Entre 2 y 3 B.mínima	Más de 3 veces B.mínima
Total	2.235.198	278.783	1.245.167	520.027	156.869	19.887	14.465
ANDALUCIA	348.303	39.787	212.909	75.419	17.129	1.738	1.321
ALMERIA	43.251	13.916	20.896	6.970	1.274	113	82
CÁDIZ	40.428	3.807	25.102	9.605	1.618	152	144
CORDOBA	34.904	4.152	21.362	7.677	1.461	126	126
GRANADA	42.187	4.715	26.410	8.115	2.531	247	169
HUELVA	18.933	2.394	11.401	4.243	758	67	70
JAÉN	29.717	3.041	18.818	6.487	1.161	136	74
MÁLAGA	67.382	3.225	42.645	16.531	4.269	439	273
SEVILLA	71.501	4.537	46.275	15.791	4.057	458	383
ARAGON	85.661	11.263	46.482	17.925	8.128	1.203	660
HUESCA	24.646	1.759	14.820	5.836	1.796	269	166
TERUEL	13.629	4.064	6.314	2.098	982	114	57
ZARAGOZA	47.386	5.440	25.348	9.991	5.350	820	437
ASTURIAS	61.949	15.069	27.228	12.018	5.912	1.197	525
ASTURIAS	61.949	15.069	27.228	12.018	5.912	1.197	525
BALEARES	51.370	3.107	29.836	14.597	3.267	326	237
BALEARES	51.370	3.107	29.836	14.597	3.267	326	237
CANARIAS	83.773	4.901	51.734	24.167	2.450	250	271
LAS PALMAS	45.489	2.048	28.730	12.521	1.795	208	187
S.C.TENERIFE	38.284	2.853	23.004	11.646	655	42	84
CANTABRIA	33.382	6.706	17.013	6.495	2.638	336	194
CANTABRIA	33.382	6.706	17.013	6.495	2.638	336	194
CASTILLA LA MANCHA	103.868	19.585	59.030	21.290	3.436	339	188
ALBACETE	18.300	3.254	10.600	3.797	573	49	27
CIUDAD REAL	26.809	4.312	15.798	5.460	1.079	105	55
CUENCA	16.349	5.596	7.720	2.707	292	23	11
GUADALAJARA	9.264	1.479	5.309	1.839	555	49	33
TOLEDO	33.146	4.944	19.603	7.487	937	113	62
CASTILLA Y LEON	163.970	38.344	79.711	35.005	9.517	856	537
ÁVILA	13.433	3.046	6.794	2.999	534	28	32
BURGOS	22.637	5.231	10.474	4.922	1.779	150	81
LEÓN	31.447	9.359	13.347	5.991	2.345	272	133
PALENCIA	11.985	2.155	6.496	2.593	639	63	39
SALAMANCA	21.768	5.832	10.338	4.686	803	49	60
SEGOVIA	12.144	2.649	6.206	2.608	594	66	21
SORIA	7.230	1.539	3.376	1.609	627	48	31
VALLADOLID	26.163	3.281	14.783	6.290	1.588	125	96
ZAMORA	17.163	5.252	7.897	3.307	608	55	44
CATALUÑA	372.213	26.212	208.870	93.974	35.371	4.318	3.468
BARCELONA	254.689	9.218	146.952	65.256	27.027	3.407	2.829
GERONA	48.216	3.678	27.047	12.495	4.053	572	371
LERIDA	30.948	7.640	14.332	6.944	1.766	162	104
TARRAGONA	38.360	5.676	20.539	9.279	2.525	177	164
COM. VALENCIANA	222.034	17.830	135.011	51.739	14.492	1.768	1.194
ALICANTE	82.970	5.920	52.518	19.067	4.473	562	430
CASTELLÓN	29.959	3.363	16.776	7.017	2.316	302	185
VALENCIA	109.105	8.547	65.717	25.655	7.703	904	579
EXTREMADURA	59.656	13.158	32.736	12.453	1.120	105	84
BADAJOS	35.816	7.843	19.698	7.568	596	59	52
CÁCERES	23.840	5.315	13.038	4.885	524	46	32
GALICIA	184.086	51.792	71.740	49.128	9.907	976	543
LA CORUÑA	72.305	18.466	28.769	20.138	4.263	435	234
LUGO	36.671	19.127	10.816	5.330	1.199	131	68
ORENSE	21.592	5.217	9.378	5.455	1.403	95	44
PONTEVEDRA	53.518	8.982	22.777	18.205	3.042	315	197
MADRID	234.587	7.893	142.921	60.023	18.694	2.185	2.871
MADRID	234.587	7.893	142.921	60.023	18.694	2.185	2.871
MURCIA	68.244	7.458	41.022	13.809	4.886	687	382
MURCIA	68.244	7.458	41.022	13.809	4.886	687	382
NAVARRA	34.893	4.255	17.887	6.379	5.073	884	415
NAVARRA	34.893	4.255	17.887	6.379	5.073	884	415
PAIS VASCO	103.093	7.441	58.386	20.369	12.909	2.532	1.456
ÁLAVA	14.903	2.344	7.525	2.645	1.789	399	201
GUIPÚZCOA	37.434	2.392	21.010	7.309	5.136	1.026	561
VIZCAYA	50.756	2.705	29.851	10.415	5.984	1.107	694
RIOJA (LA)	19.376	3.883	9.389	4.129	1.741	154	80
RIOJA (LA)	19.376	3.883	9.389	4.129	1.741	154	80
CEUTA	2.409	57	1.603	582	112	25	30
CEUTA	2.409	57	1.603	582	112	25	30
MELILLA	2.331	42	1.659	526	87	8	9
MELILLA	2.331	42	1.659	526	87	8	9

TRABAJADORES AUTÓNOMOS, PROPIAMENTE DICHO, EN LA SEGURIDAD SOCIAL, SEGÚN BASE DE COTIZACIÓN, POR COMUNIDAD AUTÓNOMA

Base mínima: 770,40 €
31/12/2005

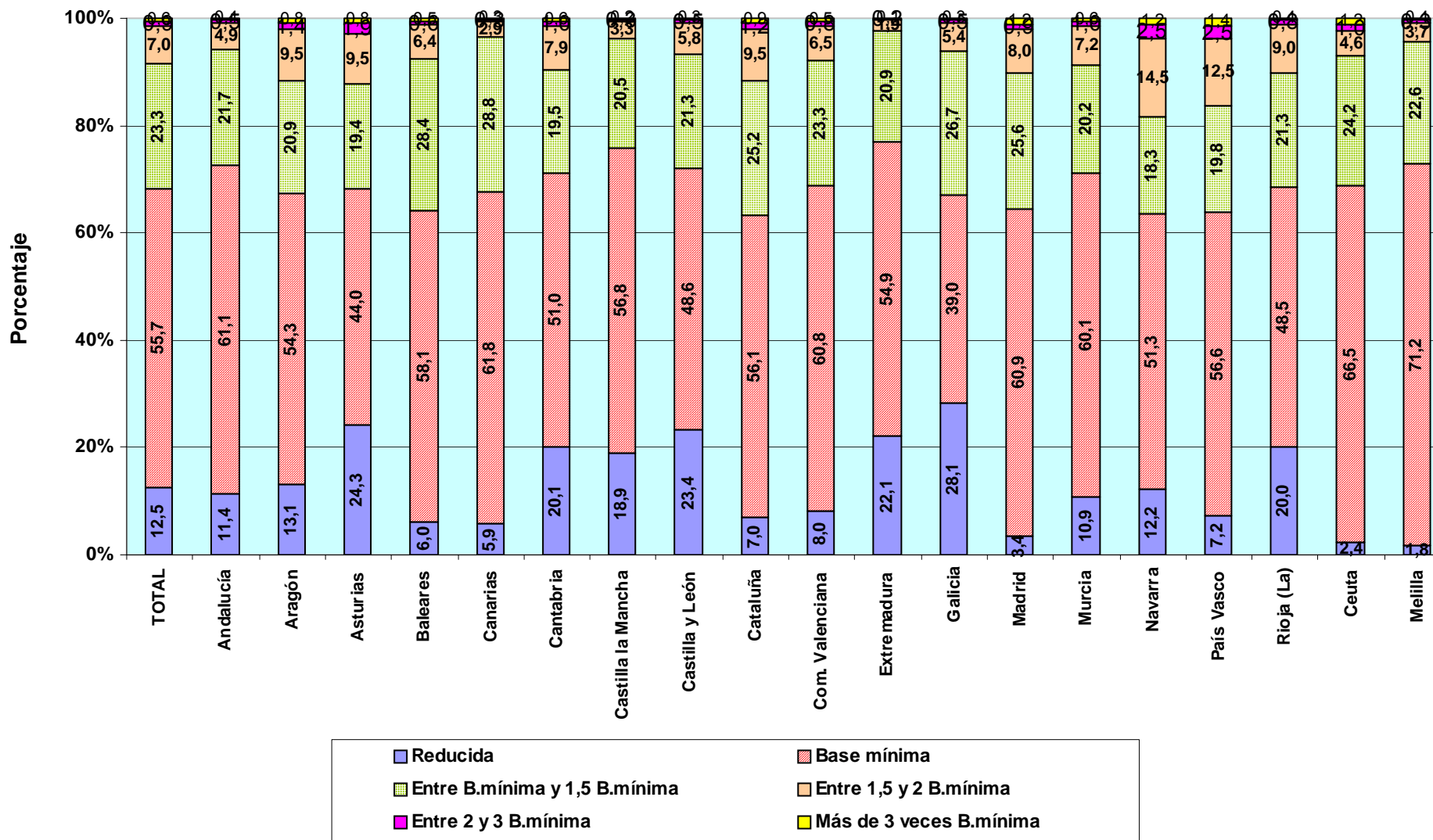

TRABAJADORES AUTÓNOMOS, PROPIAMENTE DICHO, EN LA SEGURIDAD SOCIAL, SEGÚN BASE DE COTIZACIÓN, POR SECTOR Y RAMA DE ACTIVIDAD

Base mínima: 770,40 €
31/12/2005

Actividades Económicas (CNAE93)

		Total	Reducida	Base mínima	Entre B.mínima y 1,5 B.mínima	Entre 1,5 y 2 B.mínima	Entre 2 y 3 B.mínima	Más de 3 veces B.mínima
SECTORES		(A)	(B)	(C)	(D)	(E)	(F)	
Total		2.235.198	278.783	1.245.167	520.027	156.869	19.887	14.465
1.-AGRICULTURA		344.915	231.016	65.368	39.630	8.377	328	196
2.-INDUSTRIA		134.415	1.867	71.217	40.957	16.904	2.219	1.251
3.-CONSTRUCCION		300.004	8.251	207.579	57.108	22.921	3.003	1.142
4.-SERVICIOS		1.455.864	37.649	901.003	382.332	108.667	14.337	11.876
RAMAS		Total	(A)	(B)	(C)	(D)	(E)	(F)
Total		2.235.198	278.783	1.245.167	520.027	156.869	19.887	14.465
A, B	AGRICULTURA GANADERIA CAZA SILVICULTURA Y PESCA	344.915	231.016	65.368	39.630	8.377	328	196
01	AGRICULTURA, GANADERÍA, CAZA, Y ACTIV. RELACIONADAS	327.780	230.982	64.174	24.948	7.169	316	191
02	SILVICULTURA, EXPL. FORESTAL Y ACTIV. RELACIONADAS	1.535	30	1.132	272	88	10	3
05	PESCA, ACUICULTURA Y ACTIVIDADES RELACIONADAS	15.600	4	62	14.410	1.120	2	2
C	INDUSTRIAS EXTRACTIVAS	1.351	9	765	370	154	31	22
10	EXTRACC. Y AGLOM. DE ANTRACITA, HULLA, LIGNITO, ETC.	274	1	165	72	24	7	5
11	EXTRACC. DE CRUDOS DE PETRÓLEO Y GAS NATURAL	26	0	16	7	1	1	1
13	EXTRACCIÓN DE MINERALES METÁLICOS	66	0	32	20	10	1	3
14	EXTRAC. MINERALES NO METÁLICOS NI ENERGÉTICOS	985	8	552	271	119	22	13
D	INDUSTRIAS MANUFACTURERAS	132.605	1.855	70.227	40.406	16.711	2.183	1.223
15	IND. PRODUCTOS ALIMENTICIOS Y BEBIDAS	18.904	177	9.586	6.842	1.977	219	103
16	INDUSTRIA DEL TABACO	38	1	23	11	3	0	0
17	INDUSTRIA TEXTIL	5.304	51	2.607	1.914	566	84	82
18	IND. DE LA CONFECCIÓN Y LA PELETERÍA	9.993	160	5.256	3.610	836	89	42
19	PREPARACIÓN, CURTIDO Y ACABADO DEL CUERO, ETC.	2.632	40	1.501	773	284	22	12
20	IND. MADERA Y CORCHO EXCEP. MBLES, CEST. Y ESPARTO	16.086	113	7.506	5.793	2.386	210	78
21	INDUSTRIA DEL PAPEL	693	14	357	187	97	24	14
22	EDICIÓN. ARTES GRÁF. Y REPRODUC. SOPORTES GRABADOS	10.407	293	6.504	2.354	1.002	144	110
23	COQUERIAS, REF.DE PETROLEO Y TRAT.COMBUST.NUCLEARES	15	0	5	7	3	0	0
24	INDUSTRIA QUÍMICA	1.539	17	735	439	234	56	58
25	FABR. PRODUCTOS CAUCHO Y MATERIAS PLÁSTICAS	1.713	24	909	424	248	58	50
26	FABRIC. OTROS PRODUCTOS MINERALES NO METÁLICOS	6.534	90	3.623	1.920	761	96	44
27	FABRIC. PRODUCTOS BÁSICOS DE HIERRO,ACERO Y FERROAL.	906	6	439	270	135	30	26
28	FABRIC. PROD. METÁL. EXCEPTO MAQUINARIA Y EQUIPO	22.997	364	12.548	5.803	3.478	531	273
29	IND. CONSTRUCC. MAQUINARIA Y EQUIPO MECÁNICO	5.850	91	2.994	1.502	961	186	116
30	FABRIC. MÁQUINAS DE OFICINA Y EQUIPOS INFORMÁTICOS	454	27	320	66	28	6	7
31	FABRIC. MAQUINARIA Y MATERIAL ELÉCTRICO	6.106	24	2.653	2.021	1.172	169	67
32	FABRIC. MATERIAL ELECTRÓN. FABRIC. EQUIPO RADIO, TV,	378	4	227	93	35	8	11
33	FABRIC. EQUIPO E INSTRUM. MÉDICO-QUIRÚRG., ETC.	3.005	55	1.943	588	331	52	36
34	FABRIC. VEHÍCULOS MOTOR Y REMOLQUES , ETC.	710	11	309	218	143	14	15
35	FABRIC. OTRO MATERIAL DE TRANSPORTE	1.187	17	757	294	102	15	2
36	FABRIC. MUEBLES; OTRAS INDUSTRIAS MANUFACTURERAS	16.975	270	9.301	5.244	1.918	168	74
37	RECICLAJE	179	6	124	33	11	2	3
E	PRODUCCION Y DISTRIB. ENERGIA ELECTR., GAS Y AGUA	459	3	225	181	39	5	6
40	PROD. Y DISTRIB. DE ENERGÍA ELÉCTRICA, GAS, ETC.	227	2	113	84	20	3	5
41	CAPTACIÓN, DEPURACIÓN Y DISTRIBUCIÓN DE AGUA	232	1	112	97	19	2	1
F	CONSTRUCCION	300.004	8.251	207.579	57.108	22.921	3.003	1.142
45	CONSTRUCCIÓN	300.004	8.251	207.579	57.108	22.921	3.003	1.142
G, H	COMERCIO Y HOSTELERIA	821.967	16.742	488.784	246.046	59.942	6.646	3.807
50	VENTA, MANTENMTO. Y REPARACION VEHÍCULOS	47.503	741	26.124	13.135	6.476	744	283
51	COMERCIO AL POR MAYOR E INTERMEDIARIOS COMERCIO	94.064	1.779	54.714	24.399	10.459	1.504	1.209
52	COMERCIO AL POR MENOR EXCEPTO VEHÍCULOS MOTOR	468.441	9.677	274.007	147.743	31.832	3.323	1.859
55	HOSTELERÍA	211.959	4.545	133.939	60.769	11.175	1.075	456
I	TRANSPORTE, ALMACENAMIENTO Y COMUNICACIONES	184.872	2.543	110.822	47.261	21.372	2.242	632
60	TPTE. TERRESTRE, TPTE. POR TUBERÍAS	174.705	2.179	103.731	45.357	20.760	2.138	540
61	TPTE. MARÍTIMO DE CABOTAJE Y POR VÍAS NAVEGACIÓN	86	0	47	22	16	0	1
62	TPTE. AÉREO Y ESPACIAL	70	1	40	22	7	0	0
63	ACTIVIDAD. ANEXAS A LOS TPTE.S., ACTIVIDAD AGENCIAS VIAJE	5.717	170	3.608	1.328	450	82	79
64	CORREOS Y TELECOMUNICACIONES	4.294	193	3.396	532	139	22	12
J	INTERMEDIACION FINANCIERA	33.190	1.066	20.512	8.215	2.567	449	381
65	INTERM. FINANC. EXCEPTO SEGUROS Y PLANES PENSIONES	551	21	378	104	32	4	12
66	SEGUROS Y PLANES PENSIONES EXCEPTO S.S. OBLIGATORIA	3.787	44	1.871	1.235	516	69	52
67	ACTIV. AUXILIARES A LA INTERMEDIACION FINANCIERA	28.852	1.001	18.263	6.876	2.019	376	317
K	ACTIV. INMOBILIARIAS Y DE ALQUILER,SERV. EMPRESARIALES	195.791	8.447	130.253	36.070	12.678	2.849	5.494
70	ACTIVIDADES INMOBILIARIAS	23.032	724	13.894	6.293	1.595	236	290
71	ALQUILER MAQU.Y EQUIPO SIN OPERARIO EFECTOS PERS.	9.195	335	6.275	1.932	551	75	27
72	ACTIVIDADES INFORMÁTICAS	12.259	843	9.654	1.152	363	90	157
73	INVESTIGACIÓN Y DESARROLLO	5.233	499	4.075	460	134	26	39
74	OTRAS ACTIVIDADES EMPRESARIALES	145.624	6.037	96.121	26.084	10.000	2.418	4.964
75	ADMÓN. PÚBLICA, DEFENSA Y SEG. SOCIAL	448	9	234	149	35	4	17
M,N,O	EDUCACION, ACTIV. SANITARIAS, VETERINARIAS Y SOCIALES	220.044	8.851	150.632	44.740	12.108	2.151	1.562
80	EDUCACIÓN	33.992	1.005	22.052	7.541	2.474	592	328
85	ACTIV. SANITARIAS Y VETERINARIAS. SERVICIOS SOCIALES.	53.477	3.216	39.737	6.831	2.335	669	689
90	ACTIVIDADES DE SANEAMIENTO PÚBLICO	988	13	680	223	54	13	5
91	ACTIVIDADES ASOCIATIVAS	4.498	22	2.262	1.419	591	118	86
92	ACTIV. RECREATIVAS, CULTURALES Y DEPORTIVAS	39.996	1.361	26.322	8.986	2.608	390	329
93	ACTIV. DIVERSAS DE SERVICIOS PERSONALES	85.551	3.230	58.965	19.275	3.672	299	110
95	SERVICIO DOMÉSTICO	266	4	214	43	5	0	0
99	OTROS SERVICIOS	1.276	0	400	422	369	70	15

**TRABAJADORES AUTÓNOMOS, PROPIAMENTE DICHO, EN LA SEGURIDAD SOCIAL,
SEGÚN BASE DE COTIZACIÓN, POR SECTOR**

Base mínima: 770,40 €

31/12/2005

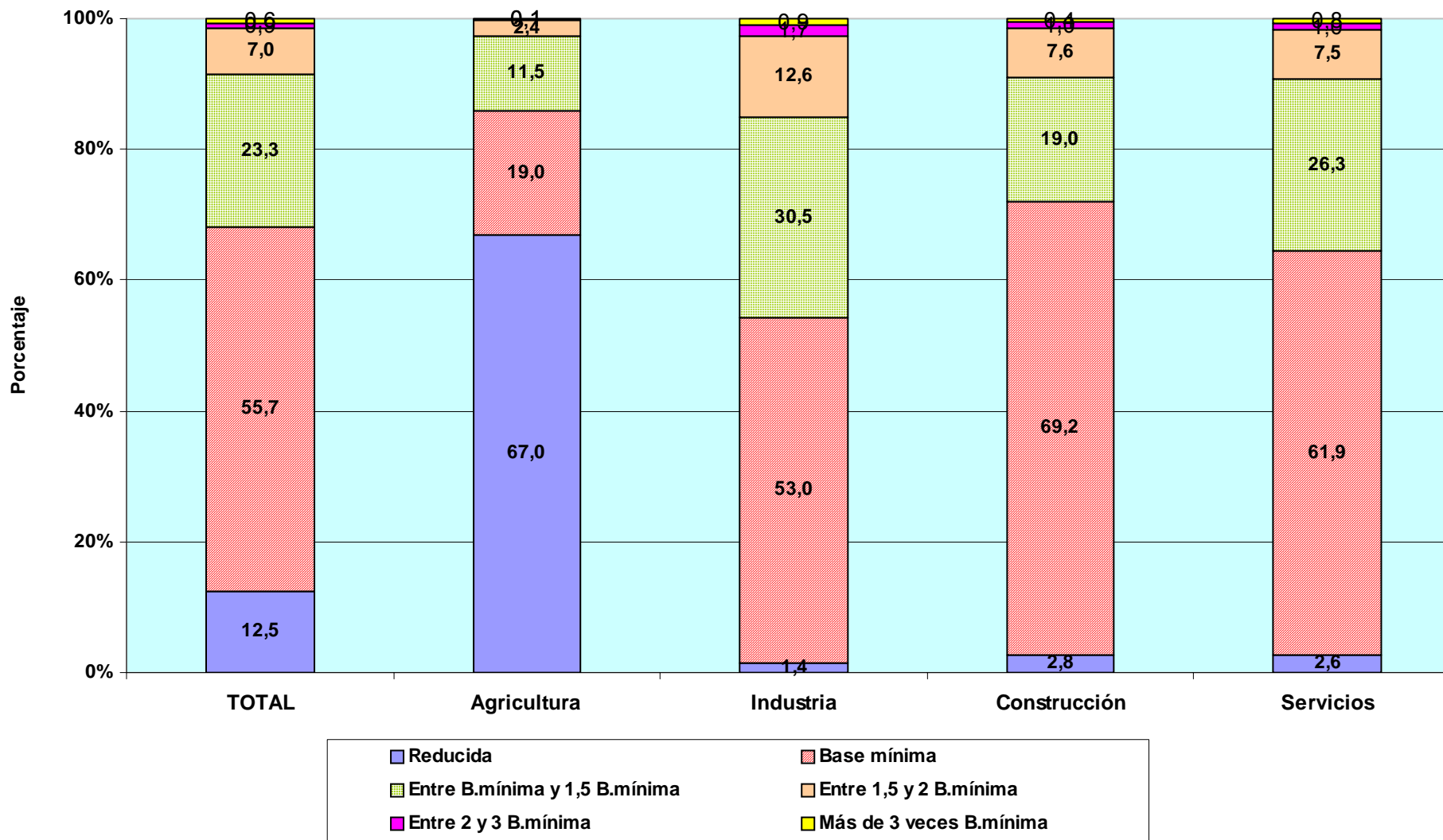

TRABAJADORES AUTÓNOMOS PROPIAMENTE DICHO

Según Antigüedad

TRABAJADORES AUTÓNOMOS, PROPIAMENTE DICHO, EN LA SEGURIDAD SOCIAL, SEGÚN ANTIGÜEDAD, POR SEXO

31/12/2005

	<u>Total</u>	<u>Menos de 6 meses</u>	<u>De 6 a 11 meses</u>	<u>De 1 a 3 años</u>	<u>De 3 a 5 años</u>	<u>5 años y más</u>
Total	2.235.198	117.152	133.366	358.689	223.607	1.402.384
VARONES	1.532.796	71.285	85.012	227.586	142.786	1.006.127
MUJERES	702.402	45.867	48.354	131.103	80.821	396.257

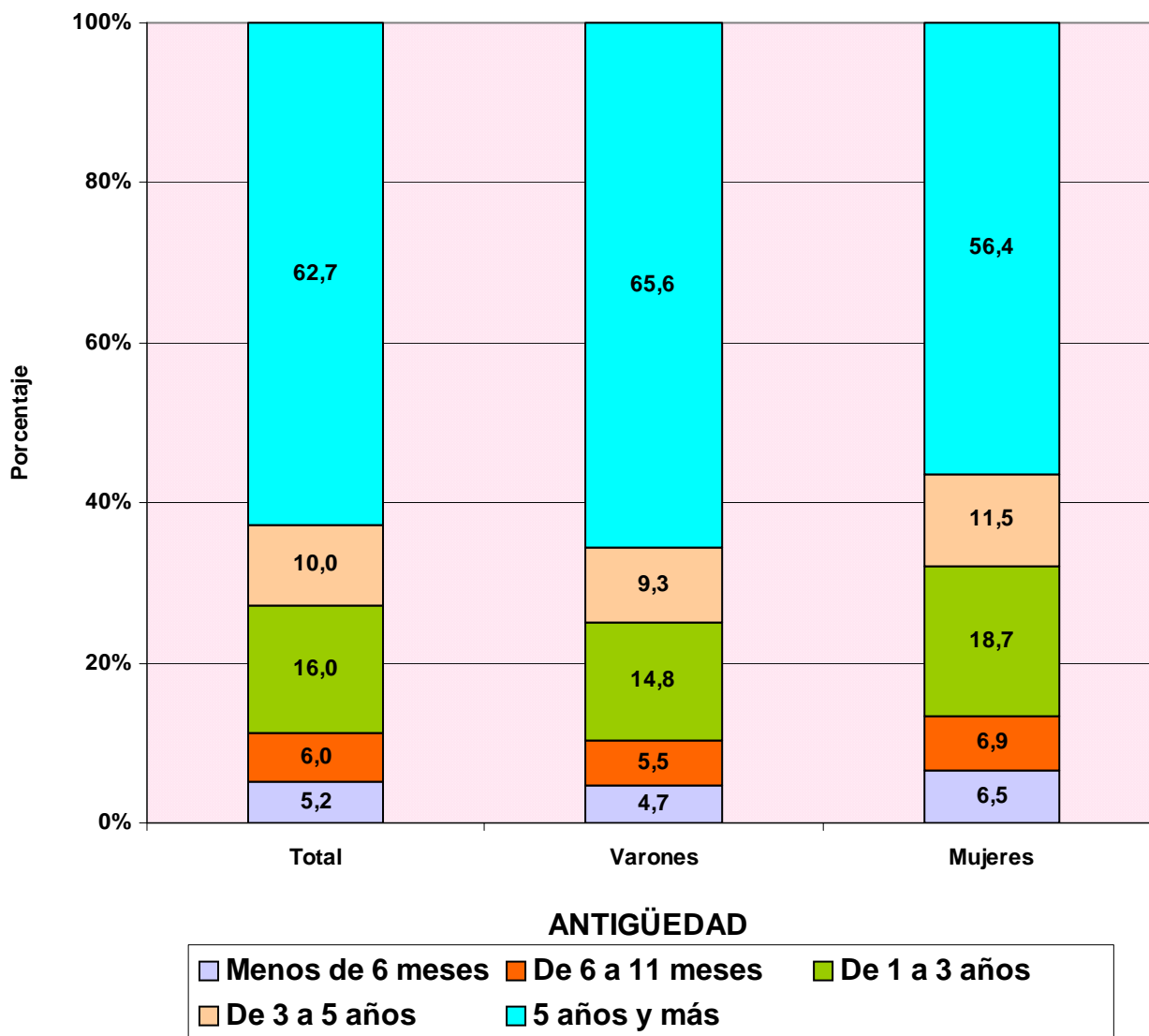

TRABAJADORES AUTÓNOMOS, PROPIAMENTE DICHO, EN LA SEGURIDAD SOCIAL, SEGÚN ANTIGÜEDAD, POR EDAD

31/12/2005

	<u>Total</u>	<u>Menos de 6 meses</u>	<u>De 6 a 11 meses</u>	<u>De 1 a 3 años</u>	<u>De 3 a 5 años</u>	<u>5 años y más</u>
Total	2.235.198	117.152	133.366	358.689	223.607	1.402.384
MENOR DE 25 AÑOS	60.789	13.965	13.922	24.315	6.564	2.023
DE 25 A 39 AÑOS	705.924	62.896	70.652	186.356	106.559	279.461
DE 40 A 54 AÑOS	951.709	32.556	39.720	116.540	82.117	680.776
DE 55 AÑOS O MAS	516.776	7.735	9.072	31.478	28.367	440.124

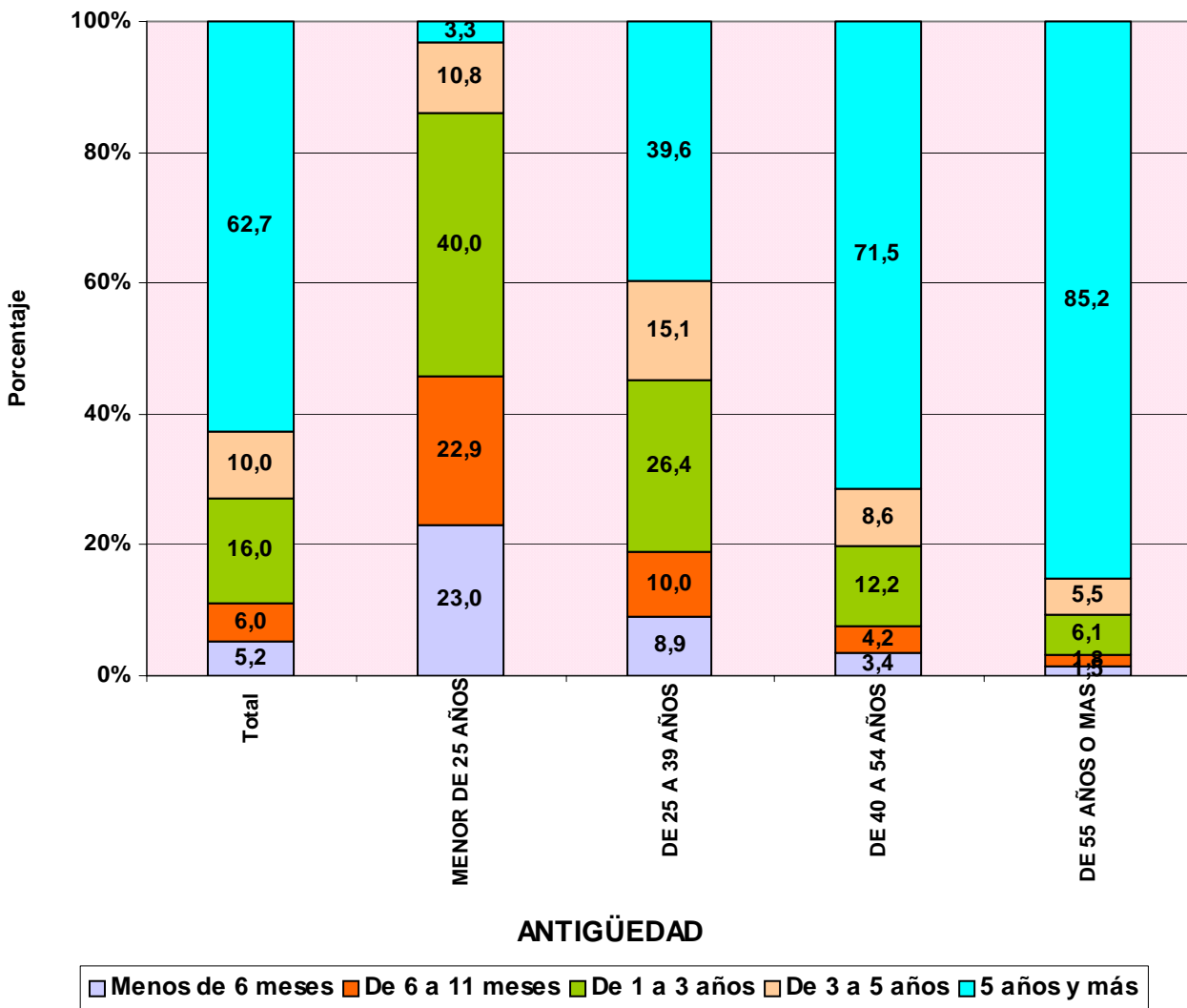

TRABAJADORES AUTÓNOMOS, PROPIAMENTE DICHO, EN LA SEGURIDAD SOCIAL, SEGÚN ANTIGÜEDAD, POR NACIONALIDAD

31/12/2005

	<u>Total</u>	<u>Menos de 6 meses</u>	<u>De 6 a 11 meses</u>	<u>De 1 a 3 años</u>	<u>De 3 a 5 años</u>	<u>5 años y más</u>
Total	2.235.198	117.152	133.366	358.689	223.607	1.402.384
ESPAÑA	2.132.170	101.290	115.480	324.894	209.793	1.380.713
EXTRANJERO	103.028	15.862	17.886	33.795	13.814	21.671

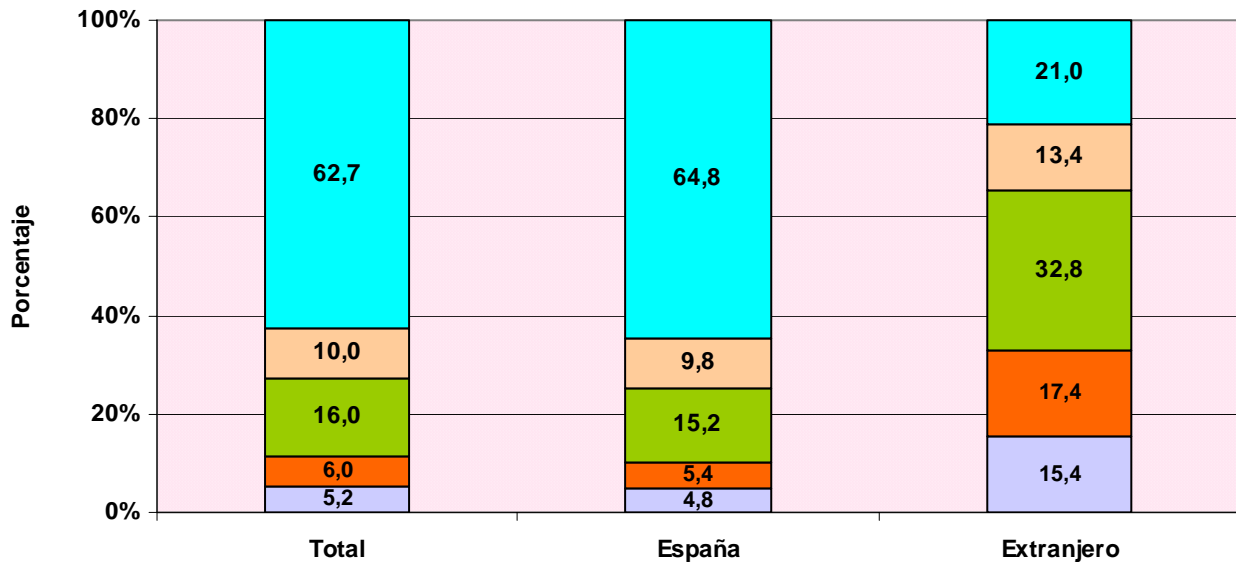

ANTIGÜEDAD

■ Menos de 6 meses
 ■ De 6 a 11 meses
 ■ De 1 a 3 años
 ■ De 3 a 5 años
 ■ 5 años y más

TRABAJADORES AUTÓNOMOS, PROPIAMENTE DICHO, EXTRANJEROS SEGÚN ANTIGÜEDAD, POR CONTINENTE

	<u>Total</u>	<u>Menos de 6 meses</u>	<u>De 6 a 11 meses</u>	<u>De 1 a 3 años</u>	<u>De 3 a 5 años</u>	<u>5 años y más</u>
Total	103.028	15.862	17.886	33.795	13.814	21.671
EUROPA UE	51.985	7.700	8.326	15.317	6.787	13.855
EUROPA RESTO	5.991	1.035	1.225	2.398	733	600
AFRICA	13.719	2.445	2.729	4.613	1.938	1.994
AMERICA CENTRAL	1.263	229	255	471	169	139
AMERICA DEL NORTE	1.446	208	146	356	209	527
AMERICA DEL SUR	14.056	2.522	3.033	5.519	1.662	1.320
ASIA	14.037	1.669	2.120	5.002	2.264	2.982
OCEANIA	197	29	28	61	27	52
DESCONOCIDO	334	25	24	58	25	202

**TRABAJADORES AUTÓNOMOS, PROPIAMENTE DICHO, EN LA SEGURIDAD SOCIAL,
SEGÚN ANTIGÜEDAD, POR COMUNIDAD AUTÓNOMA Y PROVINCIA**

31/12/2005

	<u>Total</u>	<u>Menos de 6 meses</u>	<u>De 6 a 11 meses</u>	<u>De 1 a 3 años</u>	<u>De 3 a 5 años</u>	<u>5 años y más</u>
Total	2.235.198	117.152	133.366	358.689	223.607	1.402.384
ANDALUCIA	348.303	21.549	24.233	65.422	37.907	199.192
ALMERIA	43.251	2.387	2.900	7.673	4.592	25.699
CÁDIZ	40.428	2.564	2.850	7.582	4.350	23.082
CORDOBA	34.904	1.829	1.946	5.858	3.471	21.800
GRANADA	42.187	2.667	3.110	8.127	4.877	23.406
HUELVA	18.933	1.275	1.335	3.635	2.069	10.619
JAÉN	29.717	1.686	1.854	4.999	3.067	18.111
MÁLAGA	67.382	4.537	5.540	14.169	7.707	35.429
SEVILLA	71.501	4.604	4.698	13.379	7.774	41.046
ARAGON	85.661	3.396	3.813	10.823	7.550	60.079
HUESCA	24.646	910	975	3.111	2.302	17.348
TERUEL	13.629	355	442	1.414	1.041	10.377
ZARAGOZA	47.386	2.131	2.396	6.298	4.207	32.354
ASTURIAS	61.949	3.315	3.071	8.725	6.836	40.002
ASTURIAS	61.949	3.315	3.071	8.725	6.836	40.002
BALEARES	51.370	2.771	3.815	7.872	4.826	32.086
BALEARES	51.370	2.771	3.815	7.872	4.826	32.086
CANARIAS	83.773	5.649	5.835	15.541	9.453	47.295
LAS PALMAS	45.489	3.144	3.181	8.757	5.177	25.230
S.C.TENERIFE	38.284	2.505	2.654	6.784	4.276	22.065
CANTABRIA	33.382	1.507	1.738	4.766	3.124	22.247
CANTABRIA	33.382	1.507	1.738	4.766	3.124	22.247
CASTILLA LA MANCHA	103.868	4.960	5.929	15.947	10.288	66.744
ALBACETE	18.300	984	1.181	3.162	1.913	11.060
CIUDAD REAL	26.809	1.277	1.497	3.991	2.600	17.444
CUENCA	16.349	576	730	2.103	1.540	11.400
GUADALAJARA	9.264	464	527	1.478	945	5.850
TOLEDO	33.146	1.659	1.994	5.213	3.290	20.990
CASTILLA Y LEON	163.970	5.541	6.719	18.858	12.856	119.996
ÁVILA	13.433	365	578	1.446	935	10.109
BURGOS	22.637	743	863	2.485	1.678	16.868
LEÓN	31.447	1.226	1.472	3.985	2.764	22.000
PALENCIA	11.985	319	420	1.185	900	9.161
SALAMANCA	21.768	686	838	2.557	1.650	16.037
SEGOVIA	12.144	423	497	1.330	942	8.952
SORIA	7.230	174	216	616	470	5.754
VALLADOLID	26.163	1.175	1.281	3.650	2.249	17.808
ZAMORA	17.163	430	554	1.604	1.268	13.307
CATALUÑA	372.213	19.196	21.503	59.117	35.706	236.691
BARCELONA	254.689	13.930	15.397	42.534	24.579	158.249
GERONA	48.216	2.050	2.527	6.990	4.623	32.026
LERIDA	30.948	1.163	1.225	3.560	2.559	22.441
TARRAGONA	38.360	2.053	2.354	6.033	3.945	23.975
COM. VALENCIANA	222.034	13.449	16.767	42.297	24.172	125.349
ALICANTE	82.970	5.325	7.272	16.756	9.114	44.503
CASTELLÓN	29.959	1.439	1.805	4.931	2.907	18.877
VALENCIA	109.105	6.685	7.690	20.610	12.151	61.969
EXTREMADURA	59.656	2.306	2.871	9.050	6.041	39.388
BADAJOS	35.816	1.458	1.778	5.454	3.539	23.587
CÁCERES	23.840	848	1.093	3.596	2.502	15.801
GALICIA	184.086	7.346	8.537	24.665	19.416	124.122
LA CORUÑA	72.305	3.184	3.488	10.133	7.766	47.734
LUGO	36.671	823	1.104	3.801	4.157	26.786
ORENSE	21.592	799	956	2.672	2.070	15.095
PONTEVEDRA	53.518	2.540	2.989	8.059	5.423	34.507
MADRID	234.587	14.882	15.958	41.980	24.148	137.619
MADRID	234.587	14.882	15.958	41.980	24.148	137.619
MURCIA	68.244	3.662	5.015	12.576	6.887	40.104
MURCIA	68.244	3.662	5.015	12.576	6.887	40.104
NAVARRA	34.893	1.505	1.363	4.038	3.046	24.941
NAVARRA	34.893	1.505	1.363	4.038	3.046	24.941
PAIS VASCO	103.093	5.113	5.016	13.968	9.456	69.540
ÁLAVA	14.903	600	585	1.804	1.321	10.593
GUIPÚZCOA	37.434	1.943	1.911	4.877	3.280	25.423
VIZCAYA	50.756	2.570	2.520	7.287	4.855	33.524
RIOJA (LA)	19.376	725	826	2.297	1.434	14.094
RIOJA (LA)	19.376	725	826	2.297	1.434	14.094
CEUTA	2.409	135	185	344	239	1.506
CEUTA	2.409	135	185	344	239	1.506
MELILLA	2.331	145	172	403	222	1.389
MELILLA	2.331	145	172	403	222	1.389

FUENTE: Ficheros de afiliados por cuenta propia en alta en la Seguridad Social

Ref.: A-7

TRABAJADORES AUTÓNOMOS, PROPIAMENTE DICHO, EN LA SEGURIDAD SOCIAL, SEGUN ANTIGÜEDAD, POR COMUNIDAD AUTÓNOMA

31/12/2005

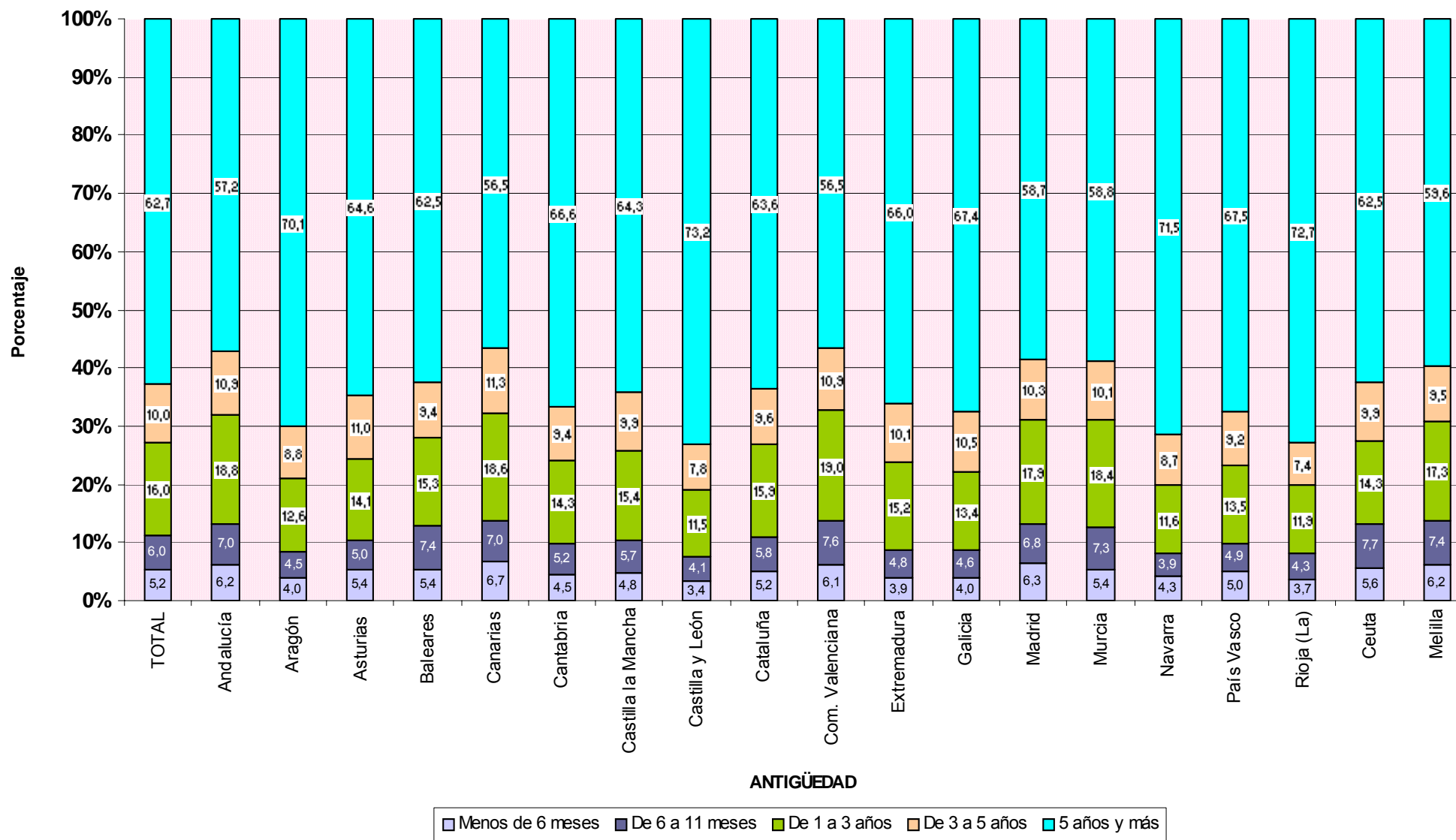

TRABAJADORES AUTÓNOMOS, PROPIAMENTE DICHO EN LA SEGURIDAD SOCIAL, SEGUN ANTIGÜEDAD, POR SECTOR Y RAMA DE ACTIVIDAD

31/12/2005

Actividades Económicas (CNAE93)

SECTORES	Total	Menos de 6 meses (A)	De 6 a 11 meses (B)	De 1 a 3 años (C)	De 3 a 5 años (D)	5 años y más (E)	
Total	2.235.198	117.152	133.366	358.689	223.607	1.402.384	
1.-AGRICULTURA	344.915	8.032	10.257	37.188	36.671	252.767	
2.-INDUSTRIA	134.415	3.920	4.915	13.634	8.785	103.161	
3.-CONSTRUCCION	300.004	22.491	28.481	66.034	34.636	148.362	
4.-SERVICIOS	1.455.864	82.709	89.713	241.833	143.515	898.094	
RAMAS	Total	(A)	(B)	(C)	(D)	(E)	
Total	2.235.198	117.152	133.366	358.689	223.607	1.402.384	
A, B	AGRICULTURA GANADERIA CAZA SILVICULTURA Y PESCA	344.915	8.032	10.257	37.188	36.671	252.767
01	AGRICULTURA, GANADERIA, CAZA, Y ACTIV. RELACIONADAS	327.780	6.443	9.064	34.390	34.457	243.426
02	SILVICULTURA, EXPL. FORESTAL Y ACTIV. RELACIONADAS	1.535	129	139	328	230	709
05	PESCA, ACUICULTURA Y ACTIVIDADES RELACIONADAS	15.600	1.460	1.054	2.470	1.984	8.632
C	INDUSTRIAS EXTRACTIVAS	1.351	31	32	98	61	1.129
10	EXTRACC. Y AGLOM. DE ANTRACITA, HULLA, LIGNITO, ETC.	274	11	2	2	2	257
11	EXTRACC. DE CRUDOS DE PETRÓLEO Y GAS NATURAL	26	1	1	4	1	19
13	EXTRACCIÓN DE MINERALES METÁLICOS	66	1	0	3	1	61
14	EXTRAC. MINERALES NO METÁLICOS NI ENERGÉTICOS	985	18	29	89	57	792
D	INDUSTRIAS MANUFACTURERAS	132.605	3.878	4.864	13.498	8.700	101.665
15	IND. PRODUCTOS ALIMENTICIOS Y BEBIDAS	18.904	458	563	1.411	973	15.499
16	INDUSTRIA DEL TABACO	38	0	2	3	3	30
17	INDUSTRIA TEXTIL	5.304	175	247	664	352	3.866
18	IND. DE LA CONFECCIÓN Y LA PELETERÍA	9.993	398	472	1.466	1.101	6.556
19	PREPARACIÓN, CURTIDO Y ACABADO DEL CUERO, ETC.	2.632	91	108	311	252	1.870
20	IND. MADERA Y CORCHO EXCEP. MBLES, CEST. Y ESPARTO	16.086	191	261	771	607	14.256
21	INDUSTRIA DEL PAPEL	693	16	35	74	53	515
22	EDICIÓN. ARTES GRÁF. Y REPRODUC. SOPORTES GRABADOS	10.407	514	558	1.730	1.156	6.449
23	COQUERIAS, REF.DE PETROLEO Y TRAT.COMBUST.NUCLEARES	15	0	0	1	1	13
24	INDUSTRIA QUÍMICA	1.539	30	29	103	80	1.297
25	FABR. PRODUCTOS CAUCHO Y MATERIAS PLÁSTICAS	1.713	44	48	189	117	1.315
26	FABRIC. OTROS PRODUCTOS MINERALES NO METÁLICOS	6.534	147	182	600	445	5.160
27	FABRIC. PRODUCTOS BÁSICOS DE HIERRO,ACERO Y FERROAL.	906	18	11	60	65	752
28	FABRIC. PROD. METÁL. EXCEPTO MAQUINARIA Y EQUIPO	22.997	776	1.029	2.483	1.277	17.432
29	IND. CONSTRUC. MAQUINARIA Y EQUIPO MECÁNICO	5.850	240	312	810	361	4.127
30	FABRIC. MÁQUINAS DE OFICINA Y EQUIPOS INFORMÁTICOS	454	40	42	118	30	224
31	FABRIC. MAQUINARIA Y MATERIAL ELÉCTRICO	6.106	48	67	182	151	5.658
32	FABRIC. MATERIAL ELECTRÓN. FABRIC. EQUIPO RADIO, TV,	378	16	15	49	38	260
33	FABRIC. EQUIPO E INSTRUM. MÉDICO-QUIRÚRG., ETC.	3.005	95	115	327	159	2.309
34	FABRIC. VEHÍCULOS MOTOR Y REMOLQUES , ETC.	710	11	22	68	26	583
35	FABRIC. OTRO MATERIAL DE TRANSPORTE	1.187	65	104	210	148	660
36	FABRIC. MUEBLES; OTRAS INDUSTRIAS MANUFACTURERAS	16.975	498	634	1.836	1.272	12.735
37	RECICLAJE	179	7	8	32	33	99
E	PRODUCCION Y DISTRIB. ENERGIA ELECTR., GAS Y AGUA	459	11	19	38	24	367
40	PROD. Y DISTRIB. DE ENERGÍA ELÉCTRICA, GAS, ETC.	227	8	11	20	13	175
41	CAPTACIÓN, DEPURACIÓN Y DISTRIBUCIÓN DE AGUA	232	3	8	18	11	192
F	CONSTRUCCION	300.004	22.491	28.481	66.034	34.636	148.362
45	CONSTRUCCIÓN	300.004	22.491	28.481	66.034	34.636	148.362
G, H	COMERCIO Y HOSTELERIA	821.967	38.462	46.800	122.670	74.945	539.090
50	VENTA, MANTENMTO. Y REPARACION VEHÍCULOS	47.503	1.286	1.838	4.825	3.019	36.535
51	COMERCIO AL POR MAYOR E INTERMEDIARIOS COMERCIO	94.064	4.217	5.080	14.995	9.123	60.649
52	COMERCIO AL POR MENOR EXCEPTO VEHÍCULOS MOTOR	468.441	19.304	23.220	63.938	40.700	321.279
55	HOSTELERÍA	211.959	13.655	16.662	38.912	22.103	120.627
I	TRANSPORTE, ALMACENAMIENTO Y COMUNICACIONES	184.872	6.783	8.196	23.883	15.878	130.132
60	TPTE. TERRESTRE, TPTE. POR TUBERÍAS	174.705	5.908	7.090	21.339	14.506	125.862
61	TPTE. MARÍTIMO DE CABOTAJE Y POR VÍAS NAVEGACIÓN	86	3	8	7	14	54
62	TPTE. AÉREO Y ESPACIAL	70	2	2	11	8	47
63	ACTIVIDAD. ANEXAS A LOS TPTES., ACTIVIDAD AGENCIAS VIAJE	5.717	389	542	1.130	627	3.029
64	CORREOS Y TELECOMUNICACIONES	4.294	481	554	1.396	723	1.140
J	INTERMEDIACION FINANCIERA	33.190	1.845	2.216	6.086	3.694	19.349
65	INTERM. FINANC. EXCEPTO SEGUROS Y PLANES PENSIONES	551	24	23	127	101	276
66	SEGUROS Y PLANES PENSIONES EXCEPTO S.S. OBLIGATORIA	3.787	49	67	277	259	3.135
67	ACTIV. AUXILIARES A LA INTERMEDIACION FINANCIERA	28.852	1.772	2.126	5.682	3.334	15.938
K	ACTIV. INMOBILIARIAS Y DE ALQUILER,SERV. EMPRESARIALES	195.791	18.465	19.440	50.559	23.657	83.670
70	ACTIVIDADES INMOBILIARIAS	23.032	1.882	2.413	6.133	3.044	9.560
71	ALQUILER MAQU.Y EQUIPO SIN OPERARIO EFECTOS PERS.	9.195	454	720	1.812	974	5.235
72	ACTIVIDADES INFORMÁTICAS	12.259	1.384	1.287	3.836	1.965	3.787
73	INVESTIGACIÓN Y DESARROLLO	5.233	1.359	913	1.819	430	712
74	OTRAS ACTIVIDADES EMPRESARIALES	145.624	13.379	14.095	36.911	17.201	64.038
75	ADMÓN. PÚBLICA, DEFENSA Y SEG. SOCIAL	448	7	12	48	43	338
M,N,O	EDUCACION, ACTIV. SANITARIAS, VETERINARIAS Y SOCIALES	220.044	17.154	13.061	38.635	25.341	125.853
80	EDUCACIÓN	33.992	5.639	1.784	5.835	3.283	17.451
85	ACTIV. SANITARIAS Y VETERINARIAS. SERVICIOS SOCIALES.	53.477	3.969	3.626	11.556	7.650	26.676
90	ACTIVIDADES DE SANEAMIENTO PÚBLICO	988	17	27	172	160	612
91	ACTIVIDADES ASOCIATIVAS	4.498	35	22	186	208	4.047
92	ACTIV. RECREATIVAS, CULTURALES Y DEPORTIVAS	39.996	3.952	3.120	7.624	4.034	21.266
93	ACTIV. DIVERSAS DE SERVICIOS PERSONALES	85.551	3.538	4.466	13.199	9.928	54.420
95	SERVICIO DOMÉSTICO	266	4	16	62	76	108
99	OTROS SERVICIOS	1.276	0	0	1	2	1.273

**TRABAJADORES AUTÓNOMOS, PROPIAMENTE DICHO, EN LA SEGURIDAD SOCIAL,
SEGUN ANTIGÜEDAD POR SECTOR**

31/12/2005

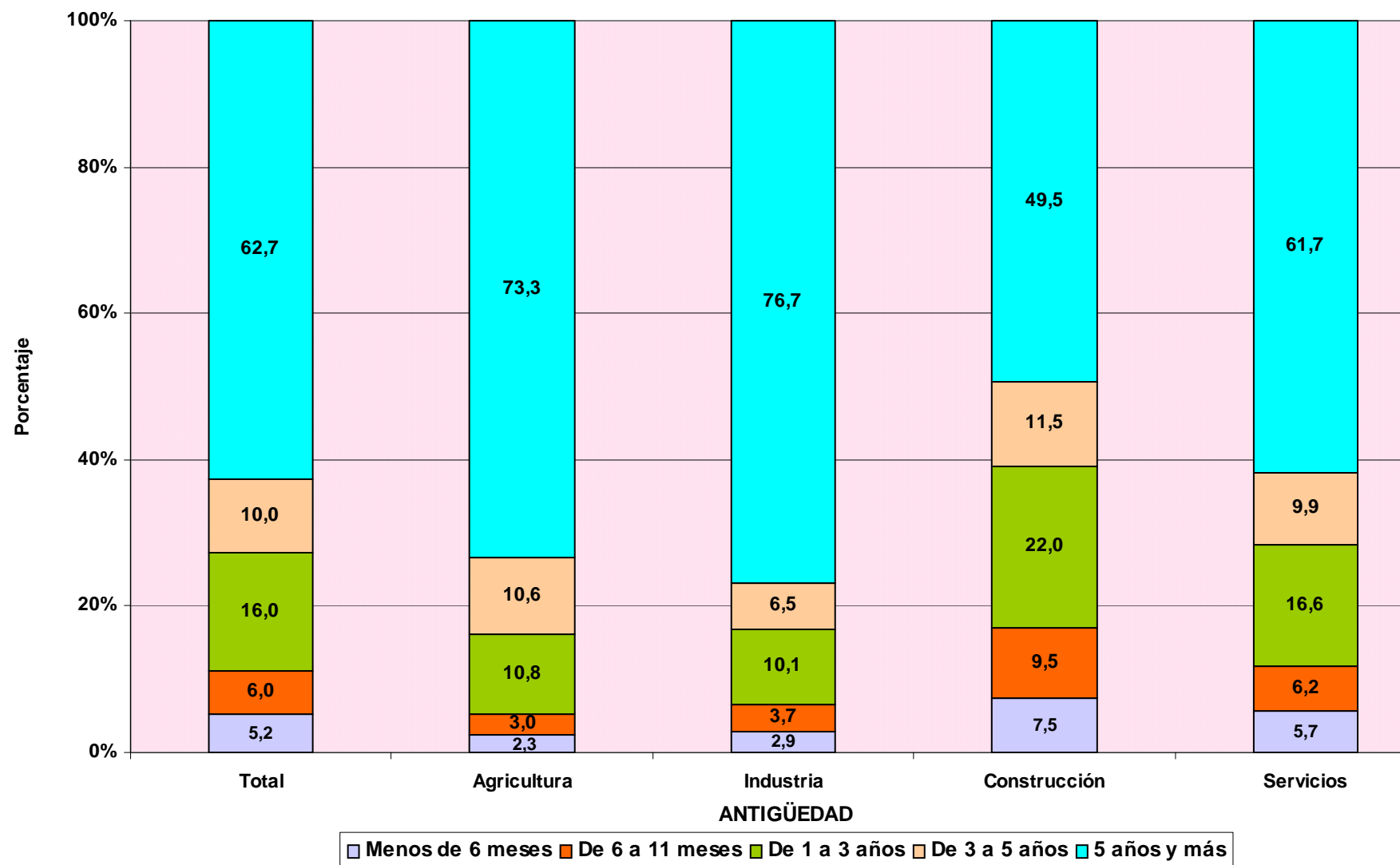

TRABAJADORES AUTÓNOMOS PROPIAMENTE DICHO

Según Sector

TRABAJADORES AUTÓNOMOS, PROPIAMENTE DICHO, EN LA SEGURIDAD SOCIAL, SEGUN SECTOR, POR EDAD

31/12/2005

	<u>Total</u>	<u>Agricultura</u>	<u>Industria</u>	<u>Construcción</u>	<u>Servicios</u>
Total	2.235.198	344.915	134.415	300.004	1.455.864
MENOR DE 25 AÑOS	60.789	5.742	2.713	15.669	36.665
DE 25 A 39 AÑOS	705.924	74.775	32.069	122.250	476.830
DE 40 A 54 AÑOS	951.709	142.368	62.199	118.700	628.442
DE 55 AÑOS O MAS	516.776	122.030	37.434	43.385	313.927

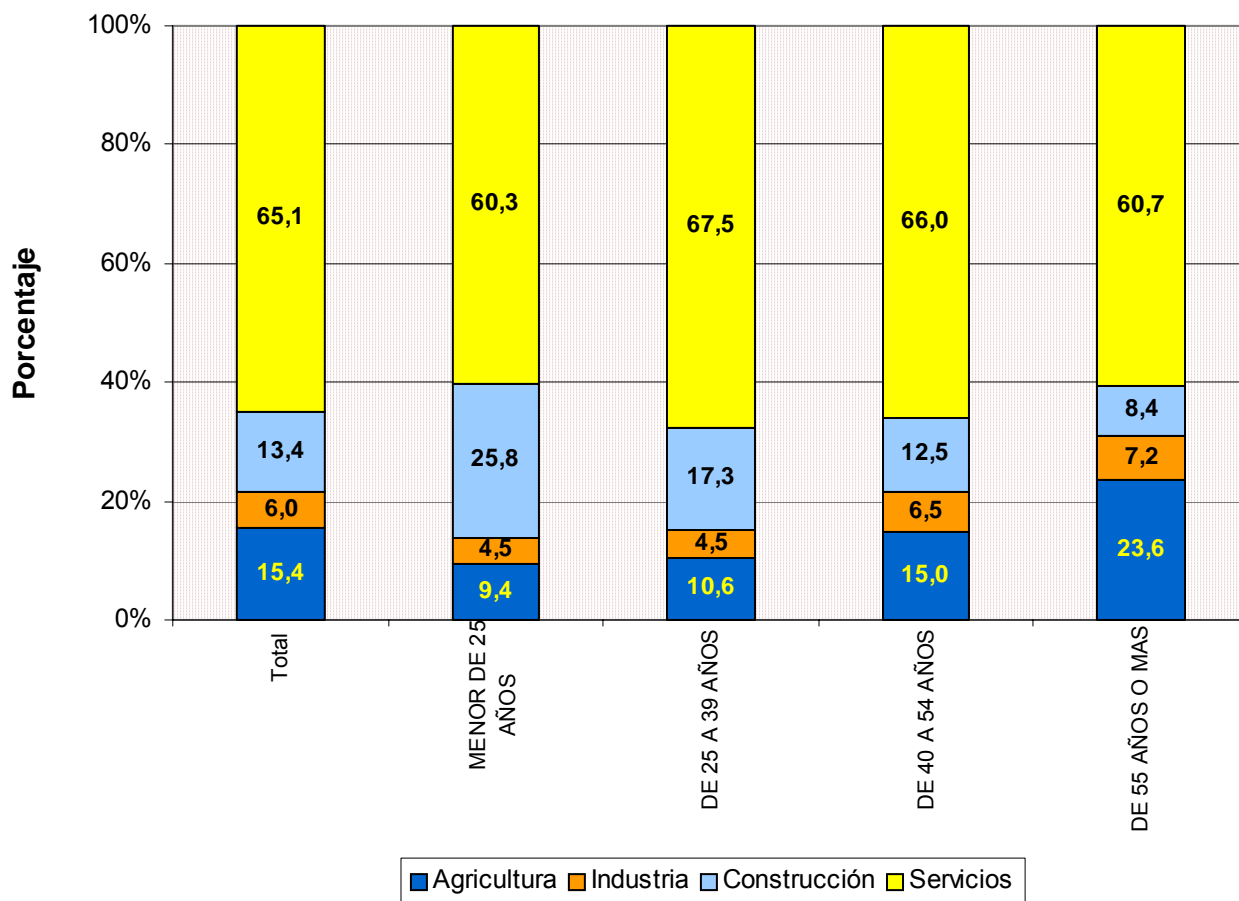

TRABAJADORES AUTÓNOMOS, PROPIAMENTE DICHO, EN LA SEGURIDAD SOCIAL, SEGUN SECTOR, POR NACIONALIDAD

31/12/2005

	<u>Total</u>	<u>Agricultura</u>	<u>Industria</u>	<u>Construcción</u>	<u>Servicios</u>
Total	2.235.198	344.915	134.415	300.004	1.455.864
ESPAÑA	2.132.170	343.266	131.265	279.542	1.378.097
EXTRANJERO	103.028	1.649	3.150	20.462	77.767

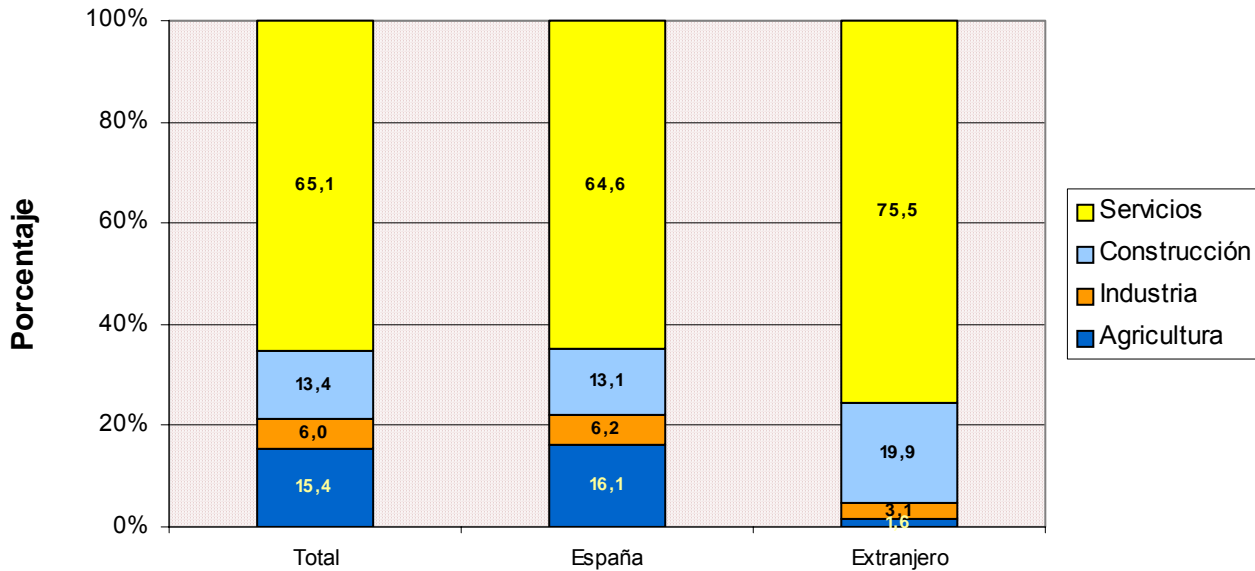

TRABAJADORES AUTÓNOMOS, PROPIAMENTE DICHO, EXTRANJEROS, SEGUN SECTOR, POR CONTINENTE

31/12/2005

	<u>Total</u>	<u>Agricultura</u>	<u>Industria</u>	<u>Construcción</u>	<u>Servicios</u>
Total	103.028	1.649	3.150	20.462	77.767
EUROPA UE	51.985	1.045	1.663	10.806	38.471
EUROPA RESTO	5.991	108	143	2.862	2.878
AFRICA	13.719	253	174	2.995	10.297
AMERICA CENTRAL	1.263	19	33	197	1.014
AMERICA DEL NORTE	1.446	27	42	48	1.329
AMERICA DEL SUR	14.056	152	411	3.140	10.353
ASIA	14.037	32	658	358	12.989
OCEANIA	197	5	6	21	165
DESCONOCIDO	334	8	20	35	271

TRABAJADORES AUTÓNOMOS, PROPIAMENTE DICHO, EN LA SEGURIDAD SOCIAL, SEGUN SECTOR, POR ANTIGÜEDAD

31/12/2005

	<u>Total</u>	<u>Agricultura</u>	<u>Industria</u>	<u>Construcción</u>	<u>Servicios</u>
Total	2.235.198	344.915	134.415	300.004	1.455.864
< de 6 meses	117.152	8.032	3.920	22.491	82.709
De 6 a 11 meses	133.366	10.257	4.915	28.481	89.713
De 1 a 3 años	358.689	37.188	13.634	66.034	241.833
De 3 a 5 años	223.607	36.671	8.785	34.636	143.515
5 años y más	1.402.384	252.767	103.161	148.362	898.094

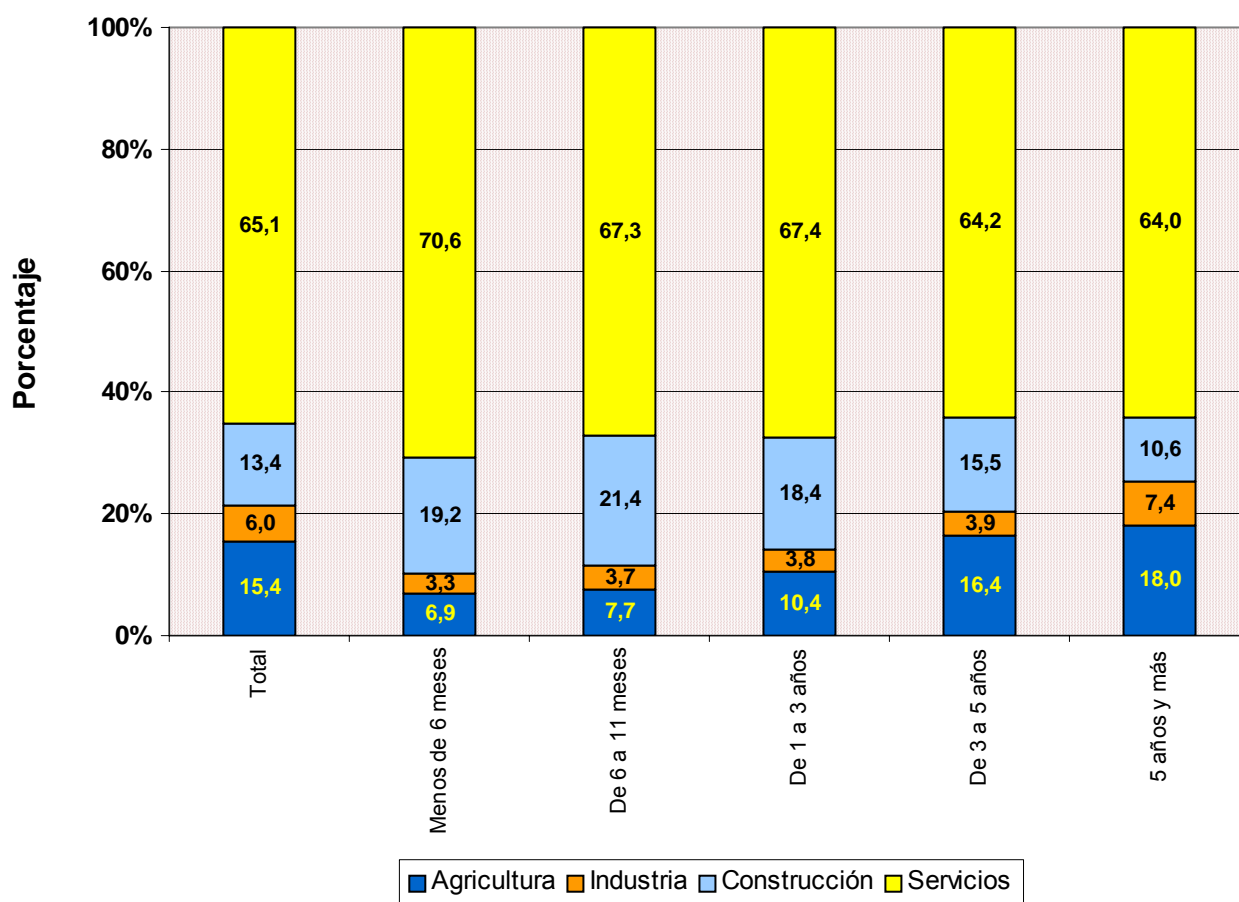

TRABAJADORES AUTÓNOMOS, PROPIAMENTE DICHO, EN LA SEGURIDAD SOCIAL, SEGÚN SECTOR, POR COMUNIDAD AUTÓNOMA Y PROVINCIA

31/12/2005

<u>Com. Autónoma / Provincia</u>	<u>Total</u>	<u>AGRICULTURA</u>	<u>INDUSTRIA</u>	<u>CONSTRUCCION</u>	<u>SERVICIOS</u>
Total	2.235.198	344.915	134.415	300.004	1.455.864
ANDALUCIA	348.303	47.701	19.255	35.726	245.621
ALMERIA	43.251	17.134	1.423	4.060	20.634
CÁDIZ	40.428	3.747	1.794	3.509	31.378
CORDOBA	34.904	6.077	2.639	3.274	22.914
GRANADA	42.187	5.285	2.568	4.942	29.392
HUELVA	18.933	3.005	775	1.870	13.283
JAÉN	29.717	4.144	2.616	3.356	19.601
MÁLAGA	67.382	3.179	3.213	8.238	52.752
SEVILLA	71.501	5.130	4.227	6.477	55.667
ARAGON	85.661	22.509	5.894	12.050	45.208
HUESCA	24.646	8.209	1.771	3.562	11.104
TERUEL	13.629	5.778	894	1.970	4.987
ZARAGOZA	47.386	8.522	3.229	6.518	29.117
ASTURIAS	61.949	16.227	2.561	7.083	36.078
ASTURIAS	61.949	16.227	2.561	7.083	36.078
BALEARES	51.370	3.935	3.555	9.149	34.731
BALEARES	51.370	3.935	3.555	9.149	34.731
CANARIAS	83.773	5.197	3.582	10.889	64.105
LAS PALMAS	45.489	2.109	1.972	6.546	34.862
S.C.TENERIFE	38.284	3.088	1.610	4.343	29.243
CANTABRIA	33.382	7.485	1.584	4.329	19.984
CANTABRIA	33.382	7.485	1.584	4.329	19.984
CASTILLA LA MANCHA	103.868	25.899	7.281	16.004	54.684
ALBACETE	18.300	4.175	1.104	2.419	10.602
CIUDAD REAL	26.809	6.406	1.693	3.771	14.939
CUENCA	16.349	6.861	902	2.163	6.423
GUADALAJARA	9.264	2.136	401	1.837	4.890
TOLEDO	33.146	6.321	3.181	5.814	17.830
CASTILLA Y LEON	163.970	51.462	8.550	20.519	83.439
ÁVILA	13.433	4.119	866	2.089	6.359
BURGOS	22.637	6.925	1.129	2.703	11.880
LEÓN	31.447	10.687	1.328	3.818	15.614
PALENCIA	11.985	4.335	507	1.401	5.742
SALAMANCA	21.768	6.747	1.333	2.237	11.451
SEGOVIA	12.144	3.609	651	2.096	5.788
SORIA	7.230	2.647	514	914	3.155
VALLADOLID	26.163	5.511	1.342	3.249	16.061
ZAMORA	17.163	6.882	880	2.012	7.389
CATALUÑA	372.213	30.452	28.894	58.187	254.680
BARCELONA	254.689	6.481	21.572	37.460	189.176
GERONA	48.216	4.726	3.743	10.150	29.597
LERIDA	30.948	11.633	1.537	4.091	13.687
TARRAGONA	38.360	7.612	2.042	6.486	22.220
COM. VALENCIANA	222.034	18.640	15.677	31.780	155.937
ALICANTE	82.970	5.225	6.410	13.626	57.709
CASTELLÓN	29.959	4.512	1.965	4.751	18.731
VALENCIA	109.105	8.903	7.302	13.403	79.497
EXTREMADURA	59.656	17.347	3.159	6.012	33.138
BADAJOS	35.816	10.439	1.889	3.222	20.266
CÁCERES	23.840	6.908	1.270	2.790	12.872
GALICIA	184.086	66.353	8.531	18.602	90.600
LA CORUÑA	72.305	24.519	3.324	7.155	37.307
LUGO	36.671	20.742	1.166	2.845	11.918
ORENSE	21.592	5.959	1.417	3.227	10.989
PONTEVEDRA	53.518	15.133	2.624	5.375	30.386
MADRID	234.587	2.721	11.339	33.770	186.757
MADRID	234.587	2.721	11.339	33.770	186.757
MURCIA	68.244	9.340	4.534	9.883	44.487
MURCIA	68.244	9.340	4.534	9.883	44.487
NAVARRA	34.893	6.940	2.115	5.550	20.288
NAVARRA	34.893	6.940	2.115	5.550	20.288
PAIS VASCO	103.093	7.563	6.427	17.589	71.514
ÁLAVA	14.903	2.946	867	2.061	9.029
GUIPÚZCOA	37.434	2.226	2.724	7.381	25.103
VIZCAYA	50.756	2.391	2.836	8.147	37.382
RIOJA (LA)	19.376	5.129	1.371	2.599	10.277
RIOJA (LA)	19.376	5.129	1.371	2.599	10.277
CEUTA	2.409	13	47	134	2.215
CEUTA	2.409	13	47	134	2.215
MELILLA	2.331	2	59	149	2.121
MELILLA	2.331	2	59	149	2.121

FUENTE: Ficheros de afiliados por cuenta propia en alta en la Seguridad Social

Ref.: S-7

TRABAJADORES AUTÓNOMOS, PROPIAMENTE DICHO, EN LA SEGURIDAD SOCIAL, SEGÚN SECTOR POR COMUNIDAD AUTÓNOMA

31/12/2005

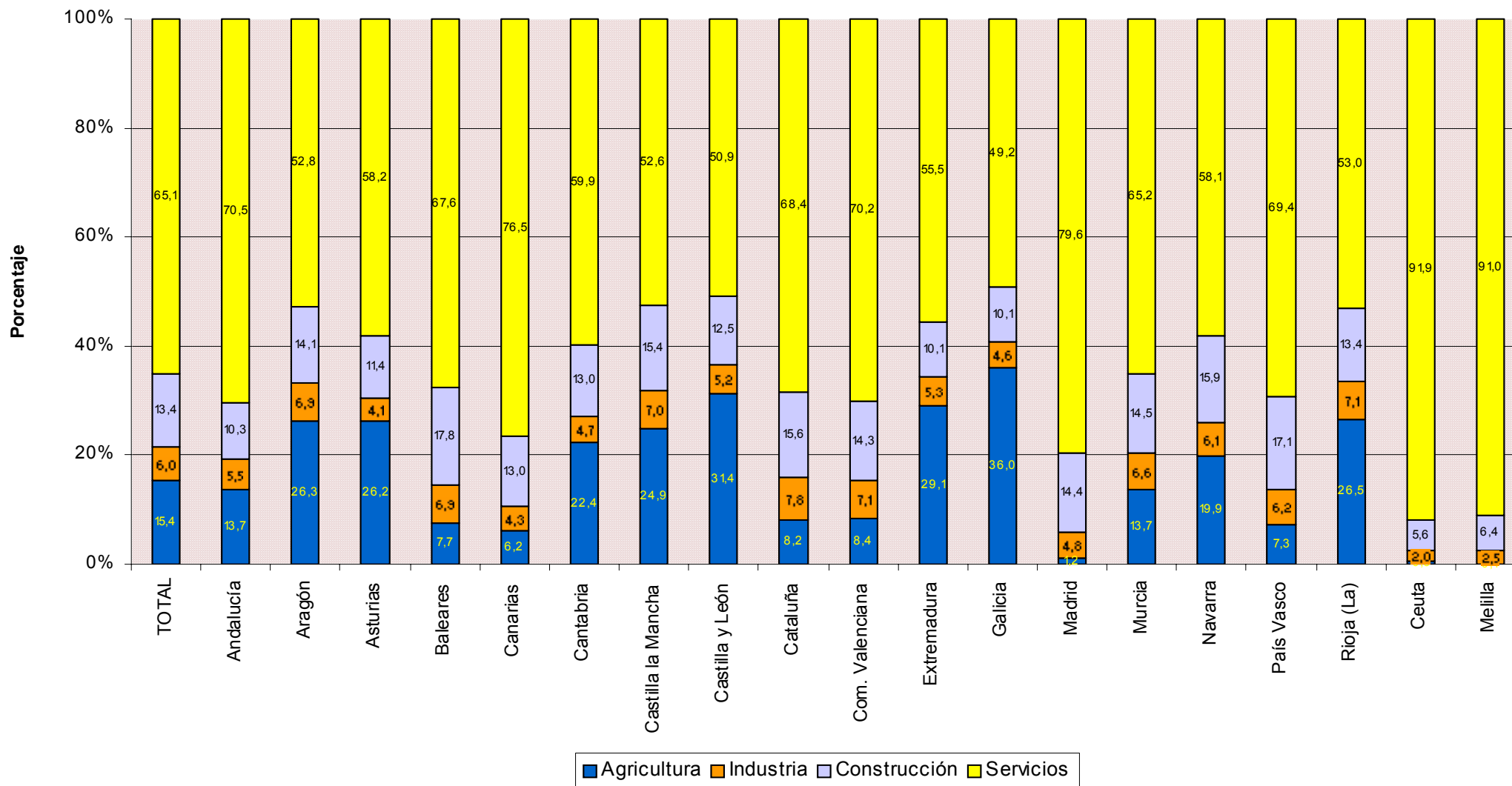

TRABAJADORES AUTÓNOMOS PROPIAMENTE DICHO

Según Situación Profesional

TRABAJADORES AUTÓNOMOS, PROPIAMENTE DICHO, EN LA SEGURIDAD SOCIAL, SEGÚN SITUACIÓN PROFESIONAL, POR SEXO

31/12/2005

	Total	Sin asalariados	Con asalariados	Sin pluriactividad	Con pluriactividad
Total	2.235.198	1.791.532	443.666	2.134.459	100.739
VARONES	1.532.796	1.225.481	307.315	1.462.338	70.458
MUJERES	702.402	566.051	136.351	672.121	30.281

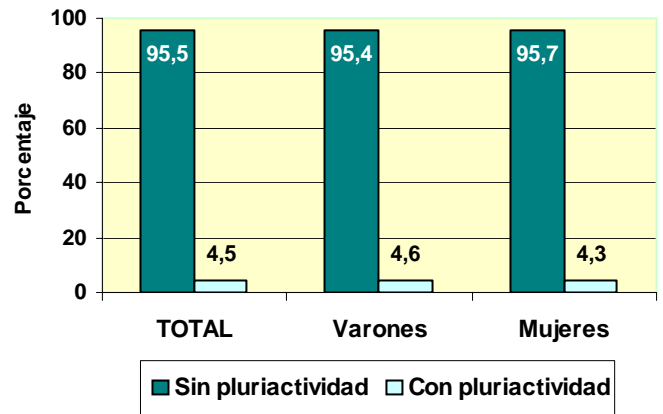
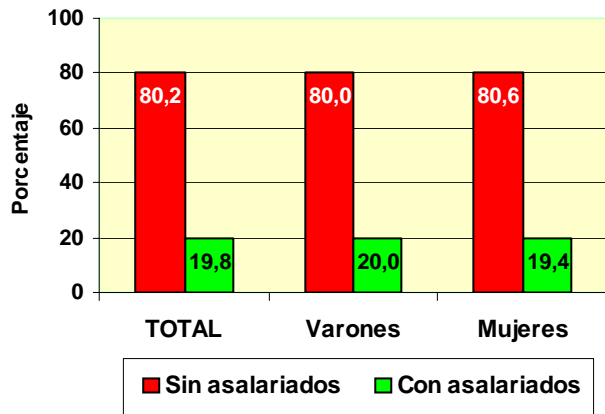

TRABAJADORES AUTÓNOMOS, PROPIAMENTE DICHO, EN LA SEGURIDAD SOCIAL, SEGÚN SITUACIÓN PROFESIONAL, POR EDAD

31/12/2005

	Total	Sin asalarados	Con asalarados	Sin pluriactividad	Con pluriactividad
Total	2.235.198	1.791.532	443.666	2.134.459	100.739
MENOR DE 25 AÑOS	60.789	52.557	8.232	55.632	5.157
DE 25 A 39 AÑOS	705.924	556.776	149.148	657.418	48.506
DE 40 A 54 AÑOS	951.709	758.616	193.093	914.935	36.774
DE 55 AÑOS O MAS	516.776	423.583	93.193	506.474	10.302

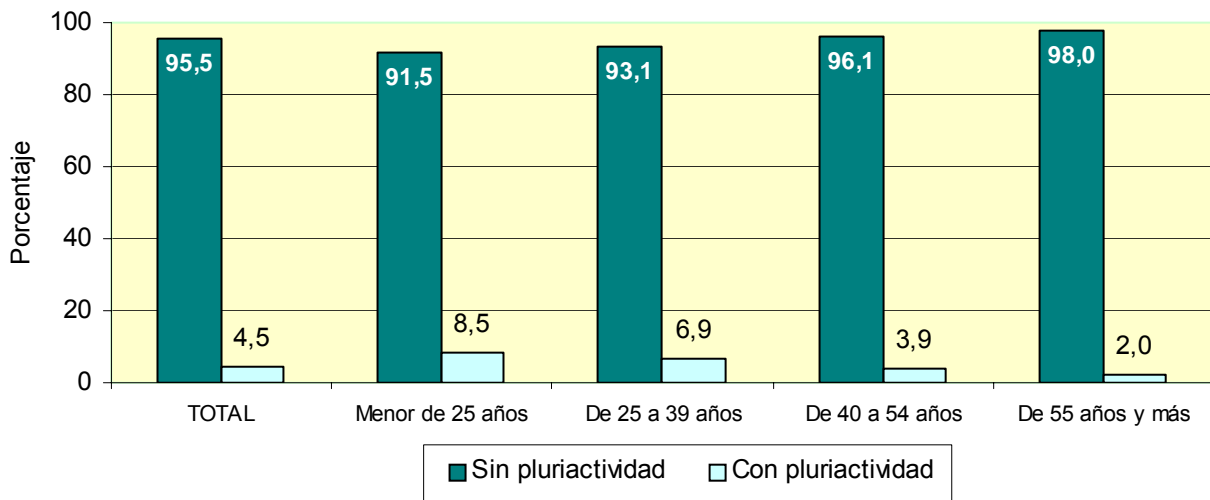
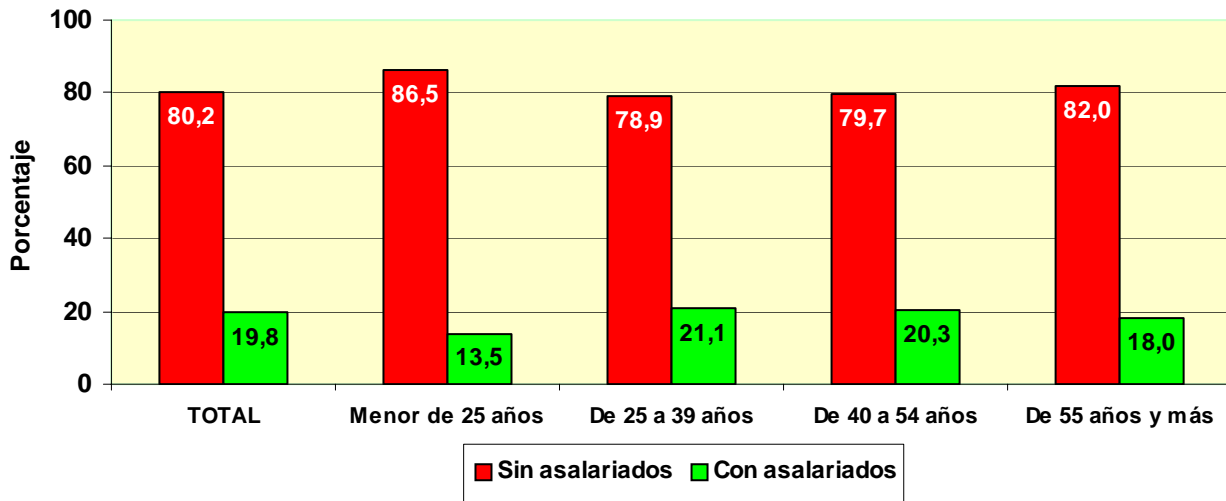

TRABAJADORES AUTÓNOMOS, PROPIAMENTE DICHO, EN LA SEGURIDAD SOCIAL, SEGÚN SITUACIÓN PROFESIONAL, POR NACIONALIDAD

31/12/2005

	Total	Sin asalariados	Con asalariados	Sin pluriactividad	Con pluriactividad
Total	2.235.198	1.791.532	443.666	2.134.459	100.739
ESPAÑA	2.132.170	1.713.250	418.920	2.037.048	95.122
EXTRANJERO	103.028	78.282	24.746	97.411	5.617

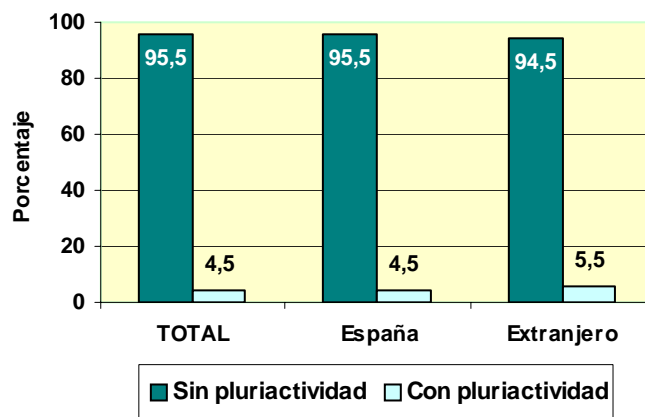
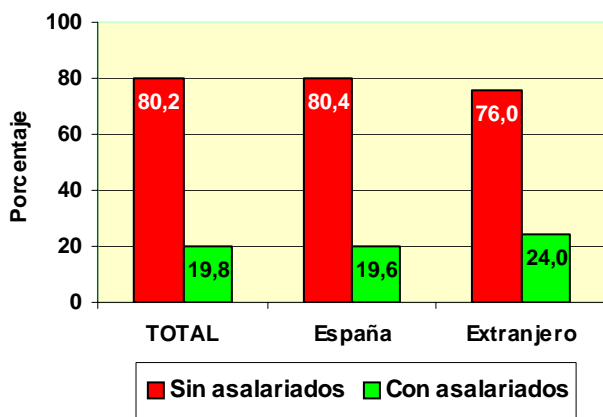

TRABAJADORES AUTÓNOMOS, PROPIAMENTE DICHO, EXTRANJEROS, SEGÚN SITUACIÓN PROFESIONAL, POR CONTINENTE

	Total	Sin asalariados	Con asalariados	Sin pluriactividad	Con pluriactividad
Total	103.028	78.282	24.746	97.411	5.617
EUROPA UE	51.985	43.735	8.250	49.883	2.102
EUROPA RESTO	5.991	4.220	1.771	5.667	324
AFRICA	13.719	9.737	3.982	12.493	1.226
AMERICA CENTRAL	1.263	1.045	218	1.148	115
AMERICA DEL NORTE	1.446	1.278	168	1.362	84
AMERICA DEL SUR	14.056	10.568	3.488	12.962	1.094
ASIA	14.037	7.262	6.775	13.385	652
OCEANIA	197	163	34	190	7
DESCONOCIDO	334	274	60	321	13

TRABAJADORES AUTÓNOMOS, PROPIAMENTE DICHO, EN LA SEGURIDAD SOCIAL, SEGÚN SITUACIÓN PROFESIONAL, POR ANTIGÜEDAD

31/12/2005

	Total	Sin asalariados	Con asalariados	Sin pluriactividad	Con pluriactividad
Total	2.235.198	1.791.532	443.666	2.134.459	100.739
Menos de 6 meses	117.152	112.272	4.880	101.410	15.742
De 6 a 11 meses	133.366	111.548	21.818	123.142	10.224
De 1 a 3 años	358.689	286.334	72.355	334.751	23.938
De 3 a 5 años	223.607	175.306	48.301	211.695	11.912
5 años y más	1.402.384	1.106.072	296.312	1.363.461	38.923

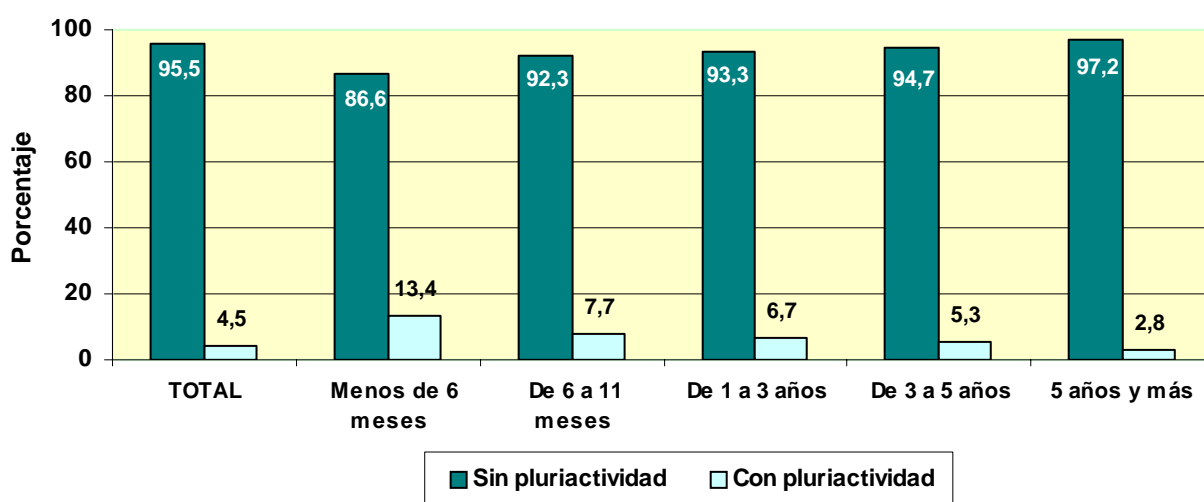
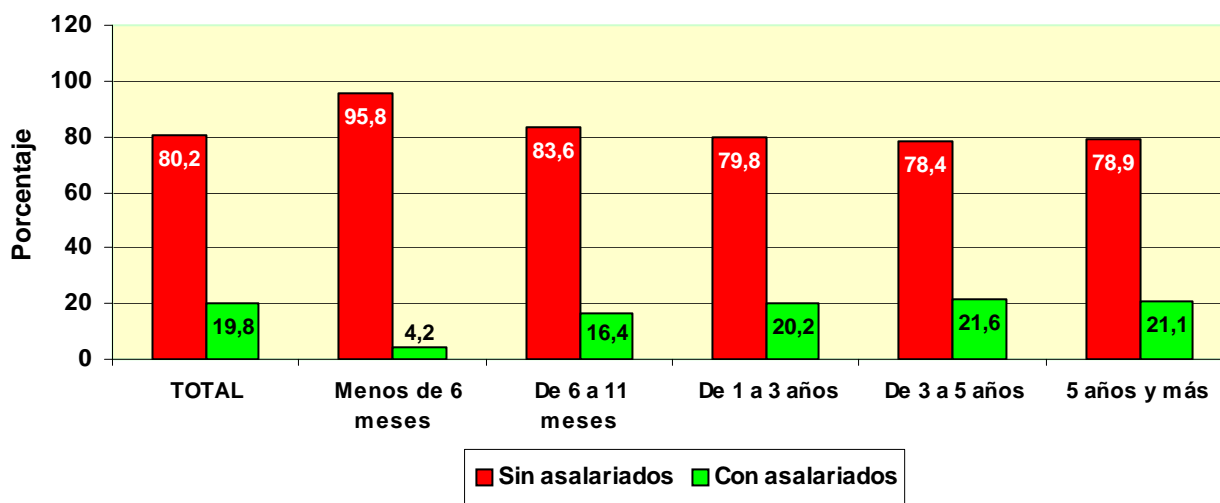

**TRABAJADORES AUTÓNOMOS, PROPIAMENTE DICHO, EN LA SEGURIDAD SOCIAL,
SEGÚN SITUACIÓN PROFESIONAL, POR BASE DE COTIZACIÓN**

Base mínima: 770,40 €

31/12/2005

	Total	Sin asalariados	Con asalariados	Sin pluriactividad	Con pluriactividad
Total	2.235.198	1.791.532	443.666	2.134.459	100.739
BASE MÍNIMA	1.245.167	978.445	266.722	1.175.331	69.836
REDUCIDA	278.783	253.672	25.111	263.754	15.029
ENTRE B.MÍNIMA Y 1,5 B.MÍNIMA	520.027	415.992	104.035	506.601	13.426
ENTRE 1,5 B.MÍNIMA Y 2 B. MÍNIMA	156.869	118.061	38.808	154.989	1.880
ENTRE 2 B.MÍNIMA Y 3 B. MÍNIMA	19.887	15.141	4.746	19.569	318
MÁS DE 3 VECES B. MÍNIMA	14.465	10.221	4.244	14.215	250

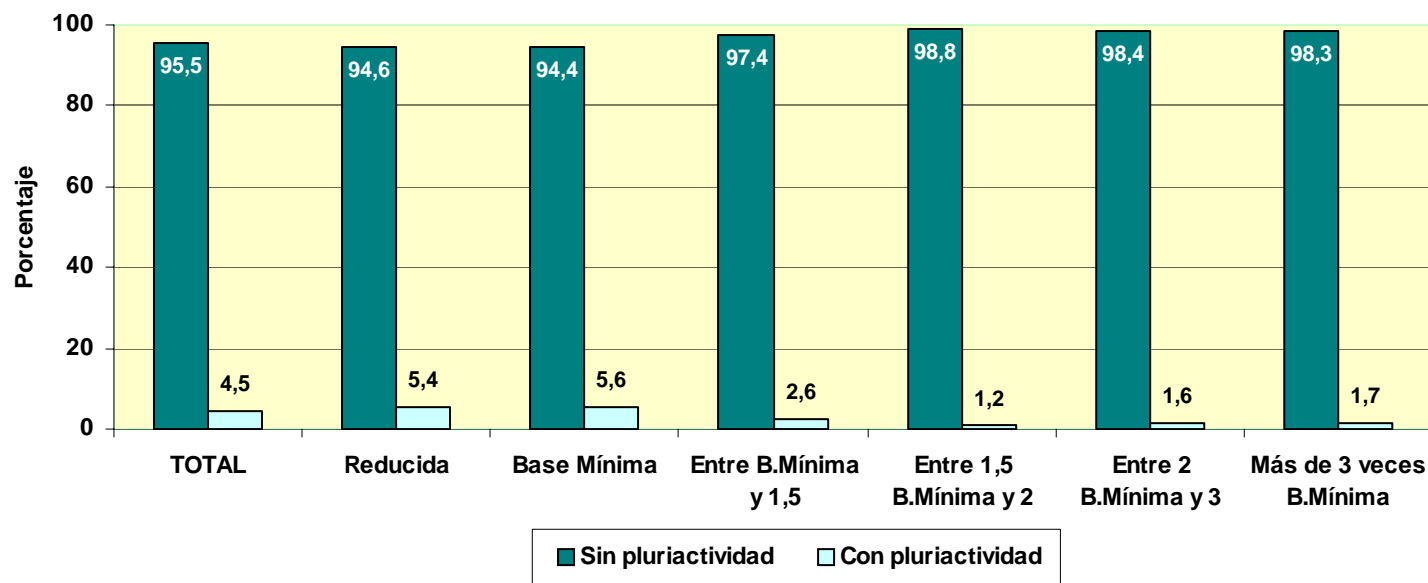
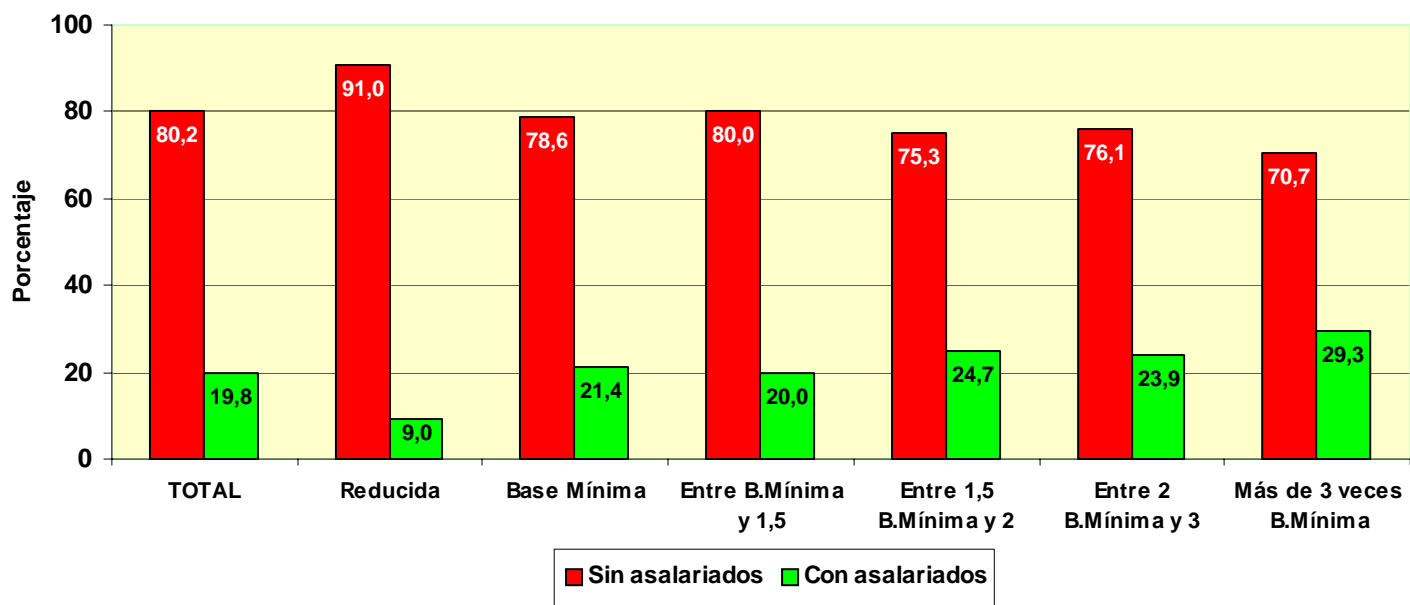

NÚMERO DE TRABAJADORES AUTÓNOMOS EN LA SEGURIDAD SOCIAL, SEGUN SITUACIÓN PROFESIONAL, POR COMUNIDAD AUTÓNOMA Y PROVINCIA

31/12/2005

Com. Autónoma/Provincia

	Total	Sin asalariados	Con asalariados	Sin pluriactividad	Con pluriactividad
Total	2.235.198	1.791.532	443.666	2.134.459	100.739
ANDALUCIA	348.303	260.366	87.937	334.634	13.669
ALMERIA	43.251	30.506	12.745	41.749	1.502
CÁDIZ	40.428	28.914	11.514	38.859	1.569
CORDOBA	34.904	27.382	7.522	33.620	1.284
GRANADA	42.187	31.813	10.374	40.778	1.409
HUELVA	18.933	14.549	4.384	18.057	876
JAÉN	29.717	21.851	7.866	27.812	1.905
MÁLAGA	67.382	50.288	17.094	64.956	2.426
SEVILLA	71.501	55.063	16.438	68.803	2.698
ARAGON	85.661	73.187	12.474	80.799	4.862
HUESCA	24.646	22.116	2.530	23.040	1.606
TERUEL	13.629	12.082	1.547	12.850	779
ZARAGOZA	47.386	38.989	8.397	44.909	2.477
ASTURIAS	61.949	51.384	10.565	59.822	2.127
ASTURIAS	61.949	51.384	10.565	59.822	2.127
BALEARES	51.370	39.358	12.012	48.875	2.495
BALEARES	51.370	39.358	12.012	48.875	2.495
CANARIAS	83.773	61.770	22.003	79.199	4.574
LAS PALMAS	45.489	34.197	11.292	42.965	2.524
S.C.TENERIFE	38.284	27.573	10.711	36.234	2.050
CANTABRIA	33.382	26.990	6.392	32.171	1.211
CANTABRIA	33.382	26.990	6.392	32.171	1.211
CASTILLA LA MANCHA	103.868	84.592	19.276	99.085	4.783
ALBACETE	18.300	14.667	3.633	17.476	824
CIUDAD REAL	26.809	21.491	5.318	25.699	1.110
CUENCA	16.349	13.786	2.563	15.406	943
GUADALAJARA	9.264	7.468	1.796	8.703	561
TOLEDO	33.146	27.180	5.966	31.801	1.345
CASTILLA Y LEON	163.970	139.109	24.861	156.767	7.203
ÁVILA	13.433	11.406	2.027	12.814	619
BURGOS	22.637	19.167	3.470	21.542	1.095
LEÓN	31.447	26.986	4.461	30.223	1.224
PALENCIA	11.985	10.328	1.657	11.532	453
SALAMANCA	21.768	18.400	3.368	20.854	914
SEGOVIA	12.144	10.090	2.054	11.397	747
SORIA	7.230	6.223	1.007	6.815	415
VALLADOLID	26.163	21.475	4.688	25.021	1.142
ZAMORA	17.163	15.034	2.129	16.569	594
CATALUÑA	372.213	301.451	70.762	354.613	17.600
BARCELONA	254.689	207.165	47.524	242.945	11.744
GERONA	48.216	39.144	9.072	46.225	1.991
LERIDA	30.948	25.326	5.622	28.985	1.963
TARRAGONA	38.360	29.816	8.544	36.458	1.902
COM. VALENCIANA	222.034	175.226	46.808	211.885	10.149
ALICANTE	82.970	63.491	19.479	79.965	3.005
CASTELLÓN	29.959	24.301	5.658	28.543	1.416
VALENCIA	109.105	87.434	21.671	103.377	5.728
EXTREMADURA	59.656	46.599	13.057	57.109	2.547
BADAJOS	35.816	28.190	7.626	34.228	1.588
CÁCERES	23.840	18.409	5.431	22.881	959
GALICIA	184.086	153.721	30.365	178.798	5.288
LA CORUÑA	72.305	60.214	12.091	70.336	1.969
LUGO	36.671	32.126	4.545	35.629	1.042
ORENSE	21.592	18.032	3.560	20.998	594
PONTEVEDRA	53.518	43.349	10.169	51.835	1.683
MADRID	234.587	190.838	43.749	220.180	14.407
MADRID	234.587	190.838	43.749	220.180	14.407
MURCIA	68.244	52.055	16.189	64.935	3.309
MURCIA	68.244	52.055	16.189	64.935	3.309
NAVARRA	34.893	30.181	4.712	33.257	1.636
NAVARRA	34.893	30.181	4.712	33.257	1.636
PAIS VASCO	103.093	85.826	17.267	99.453	3.640
ÁLAVA	14.903	12.367	2.536	14.261	642
GUIPÚZCOA	37.434	31.554	5.880	36.190	1.244
VIZCAYA	50.756	41.905	8.851	49.002	1.754
RIOJA (LA)	19.376	15.371	4.005	18.464	912
RIOJA (LA)	19.376	15.371	4.005	18.464	912
CEUTA	2.409	1.839	570	2.251	158
CEUTA	2.409	1.839	570	2.251	158
MELILLA	2.331	1.669	662	2.162	169
MELILLA	2.331	1.669	662	2.162	169

TRABAJADORES AUTÓNOMOS, PROPIAMENTE DICHO, EN LA SEGURIDAD SOCIAL, SEGÚN SITUACIÓN PROFESIONAL, POR COMUNIDAD AUTÓNOMA

31/12/2005

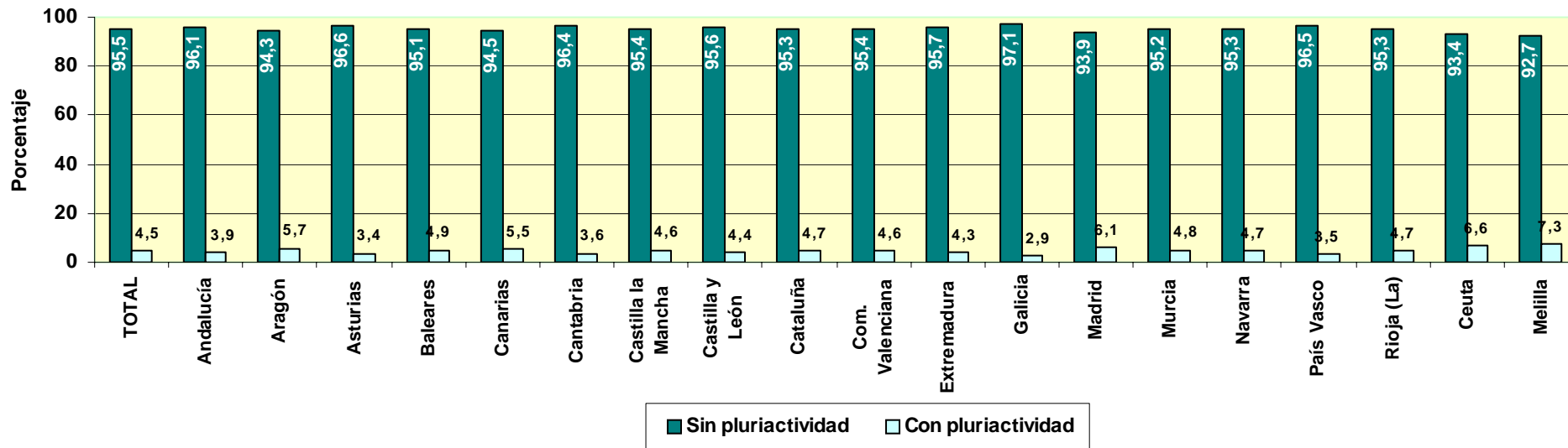
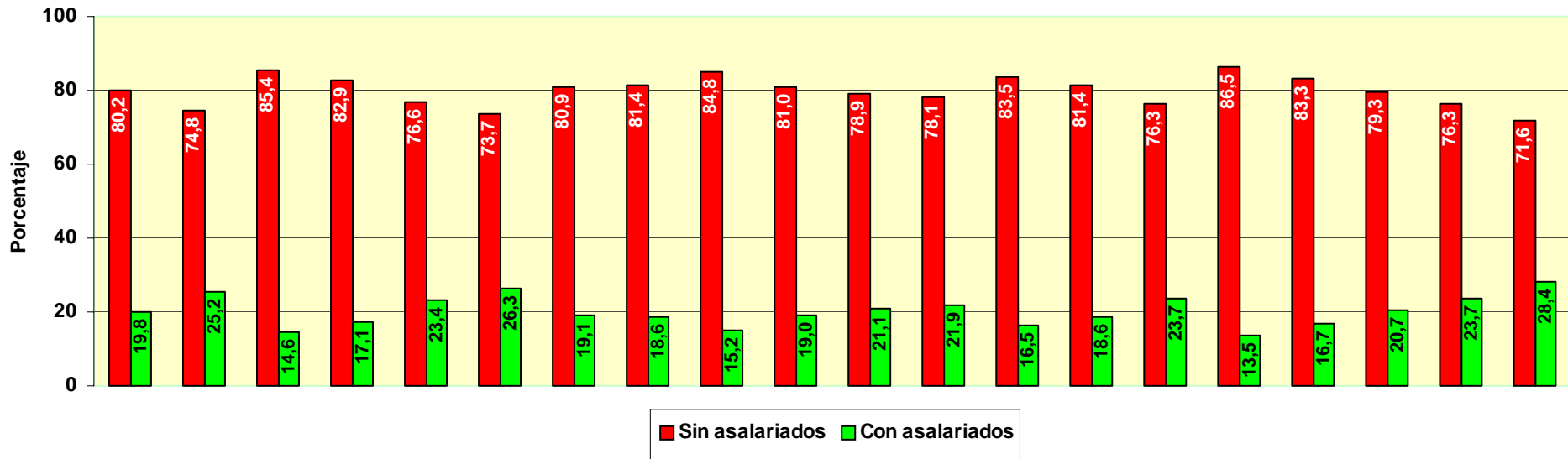

NÚMERO DE TRABAJADORES AUTÓNOMOS EN LA SEGURIDAD SOCIAL, SEGÚN SITUACIÓN PROFESIONAL, POR SECTOR Y RAMA DE ACTIVIDAD

31/12/2005

Actividades económicas (CNAE93)

SECTORES		Total	Sin asalariados A	Con asalariados B	Sin pluriactividad C	Con pluriactividad D
Total		2.235.198	1.791.532	443.666	2.134.459	100.739
1.-AGRICULTURA		344.915	310.043	34.872	327.648	17.267
2.-INDUSTRIA		134.415	106.450	27.965	131.027	3.388
3.-CONSTRUCCION		300.004	232.794	67.210	289.684	10.320
4.-SERVICIOS		1.455.864	1.142.245	313.619	1.386.100	69.764
RAMAS		Total	A	B	C	D
Total		2.235.198	1.791.532	443.666	2.134.459	100.739
A, B	AGRICULTURA GANADERIA CAZA SILVICULTURA Y PESCA	344.915	310.043	34.872	327.648	17.267
01	AGRICULTURA, GANADERÍA, CAZA, Y ACTIV. RELACIONADAS	327.780	294.900	32.880	311.086	16.694
02	SILVICULTURA, EXPL. FORESTAL Y ACTIV. RELACIONADAS	1.535	1.169	366	1.423	112
05	PESCA, ACUICULTURA Y ACTIVIDADES RELACIONADAS	15.600	13.974	1.626	15.139	461
C	INDUSTRIAS EXTRACTIVAS	1.351	1.092	259	1.308	43
10	EXTRACC. Y AGLOM. DE ANTRACITA, HULLA, LIGNITO, ETC.	274	242	32	266	8
11	EXTRACC. DE CRUDOS DE PETRÓLEO Y GAS NATURAL	26	20	6	23	3
13	EXTRACCIÓN DE MINERALES METÁLICOS	66	55	11	65	1
14	EXTRAC. MINERALES NO METÁLICOS NI ENERGÉTICOS	985	775	210	954	31
D	INDUSTRIAS MANUFACTURERAS	132.605	104.994	27.611	129.286	3.319
15	IND. PRODUCTOS ALIMENTICIOS Y BEBIDAS	18.904	13.968	4.936	18.582	322
16	INDUSTRIA DEL TABACO	38	24	14	38	0
17	INDUSTRIA TEXTIL	5.304	4.295	1.009	5.168	136
18	IND. DE LA CONFECCIÓN Y LA PELETERÍA	9.993	7.627	2.366	9.744	249
19	PREPARACIÓN, CURTIDO Y ACABADO DEL CUERO, ETC.	2.632	2.064	568	2.588	44
20	IND. MADERA Y CORCHO EXCEP. MBLES, CEST. Y ESPARTO	16.086	12.823	3.263	15.873	213
21	INDUSTRIA DEL PAPEL	693	600	93	667	26
22	EDICIÓN, ARTES GRÁF. Y REPRODUC. SOPORTES GRABADOS	10.407	8.933	1.474	9.827	580
23	COQUERIAS, REF.DE PETROLEO Y TRAT.COMBUST.NUCLEARES	15	12	3	15	0
24	INDUSTRIA QUÍMICA	1.539	1.272	267	1.489	50
25	FABR. PRODUCTOS CAUCHO Y MATERIAS PLÁSTICAS	1.713	1.418	295	1.659	54
26	FABRIC. OTROS PRODUCTOS MINERALES NO METÁLICOS	6.534	5.062	1.472	6.368	166
27	FABRIC. PRODUCTOS BÁSICOS DE HIERRO,ACERO Y FERROAL.	906	734	172	882	24
28	FABRIC. PROD. METÁL. EXCEPTO MAQUINARIA Y EQUIPO	22.997	17.860	5.137	22.484	513
29	IND. CONSTRUC. MAQUINARIA Y EQUIPO MECÁNICO	5.850	4.980	870	5.654	196
30	FABRIC. MÁQUINAS DE OFICINA Y EQUIPOS INFORMÁTICOS	454	416	38	398	56
31	FABRIC. MAQUINARIA Y MATERIAL ELÉCTRICO	6.106	4.988	1.118	5.901	205
32	FABRIC. MATERIAL ELECTRÓN. FABRIC. EQUIPO RADIO, TV,	378	327	51	356	22
33	FABRIC. EQUIPO E INSTRUM. MÉDICO-QUIRÚRG., ETC.	3.005	2.269	736	2.909	96
34	FABRIC. VEHÍCULOS MOTOR Y REMOLQUES , ETC.	710	576	134	690	20
35	FABRIC. OTRO MATERIAL DE TRANSPORTE	1.187	989	198	1.146	41
36	FABRIC. MUEBLES; OTRAS INDUSTRIAS MANUFACTURERAS	16.975	13.621	3.354	16.677	298
37	RECICLAJE	179	136	43	171	8
E	PRODUCCION Y DISTRIB. ENERGIA ELECTR., GAS Y AGUA	459	364	95	433	26
40	PROD. Y DISTRIB. DE ENERGÍA ELÉCTRICA, GAS, ETC.	227	184	43	209	18
41	CAPTACIÓN, DEPURACIÓN Y DISTRIBUCIÓN DE AGUA	232	180	52	224	8
F	CONSTRUCCION	300.004	232.794	67.210	289.684	10.320
45	CONSTRUCCIÓN	300.004	232.794	67.210	289.684	10.320
G, H	COMERCIO Y HOSTELERIA	821.967	625.598	196.369	795.330	26.637
50	VENTA, MANTENMTO. Y REPARACION VEHÍCULOS	47.503	36.947	10.556	46.449	1.054
51	COMERCIO AL POR MAYOR E INTERMEDIARIOS COMERCIO	94.064	83.865	10.199	90.223	3.841
52	COMERCIO AL POR MENOR EXCEPTO VEHÍCULOS MOTOR	468.441	359.035	109.406	455.293	13.148
55	HOSTELERÍA	211.959	145.751	66.208	203.365	8.594
I	TRANSPORTE, ALMACENAMIENTO Y COMUNICACIONES	184.872	148.270	36.602	177.737	7.135
60	TPTE. TERRESTRE, TPTE. POR TUBERÍAS	174.705	140.032	34.673	168.474	6.231
61	TPTE. MARÍTIMO DE CABOTAJE Y POR VÍAS NAVEGACIÓN	86	70	16	78	8
62	TPTE. AÉREO Y ESPACIAL	70	65	5	66	4
63	ACTIVID. ANEXAS A LOS TPTES., ACTIVIDAD AGENCIAS VIAJE	5.717	4.773	944	5.334	383
64	CORREOS Y TELECOMUNICACIONES	4.294	3.330	964	3.785	509
J	INTERMEDIACION FINANCIERA	33.190	29.340	3.850	30.878	2.312
65	INTERM. FINANC. EXCEPTO SEGUROS Y PLANES PENSIONES	551	488	63	504	47
66	SEGUROS Y PLANES PENSIONES EXCEPTO S.S. OBLIGATORIA	3.787	3.111	676	3.592	195
67	ACTIV. AUXILIARES A LA INTERMEDIACION FINANCIERA	28.852	25.741	3.111	26.782	2.070
K	ACTIV. INMOBILIARIAS Y DE ALQUILER,SERV. EMPRESARIALES	195.791	171.812	23.979	179.043	16.748
70	ACTIVIDADES INMOBILIARIAS	23.032	18.907	4.125	21.717	1.315
71	ALQUILER MAQU.Y EQUIPO SIN OPERARIO EFECTOS PERS.	9.195	7.508	1.687	8.566	629
72	ACTIVIDADES INFORMÁTICAS	12.259	11.766	493	10.936	1.323
73	INVESTIGACIÓN Y DESARROLLO	5.233	5.099	134	4.269	964
74	OTRAS ACTIVIDADES EMPRESARIALES	145.624	128.210	17.414	133.128	12.496
75	ADMÓN. PÚBLICA, DEFENSA Y SEG. SOCIAL	448	322	126	427	21
M,N,O	EDUCACION, ACTIV. SANITARIAS, VETERINARIAS Y SOCIALES	220.044	167.225	52.819	203.112	16.932
80	EDUCACIÓN	33.992	27.552	6.440	30.242	3.750
85	ACTIV. SANITARIAS Y VETERINARIAS. SERVICIOS SOCIALES.	53.477	40.357	13.120	46.094	7.383
90	ACTIVIDADES DE SANEAMIENTO PÚBLICO	988	736	252	914	74
91	ACTIVIDADES ASOCIATIVAS	4.498	3.637	861	4.307	191
92	ACTIV. RECREATIVAS, CULTURALES Y DEPORTIVAS	39.996	34.597	5.399	36.406	3.590
93	ACTIV. DIVERSAS DE SERVICIOS PERSONALES	85.551	58.956	26.595	83.648	1.903
95	SERVICIO DOMÉSTICO	266	187	79	249	17
99	OTROS SERVICIOS	1.276	1.203	73	1.252	24

TRABAJADORES AUTÓNOMOS, PROPIAMENTE DICHO, EN LA SEGURIDAD SOCIAL, SEGÚN SITUACIÓN PROFESIONAL, POR SECTOR

31/12/2005

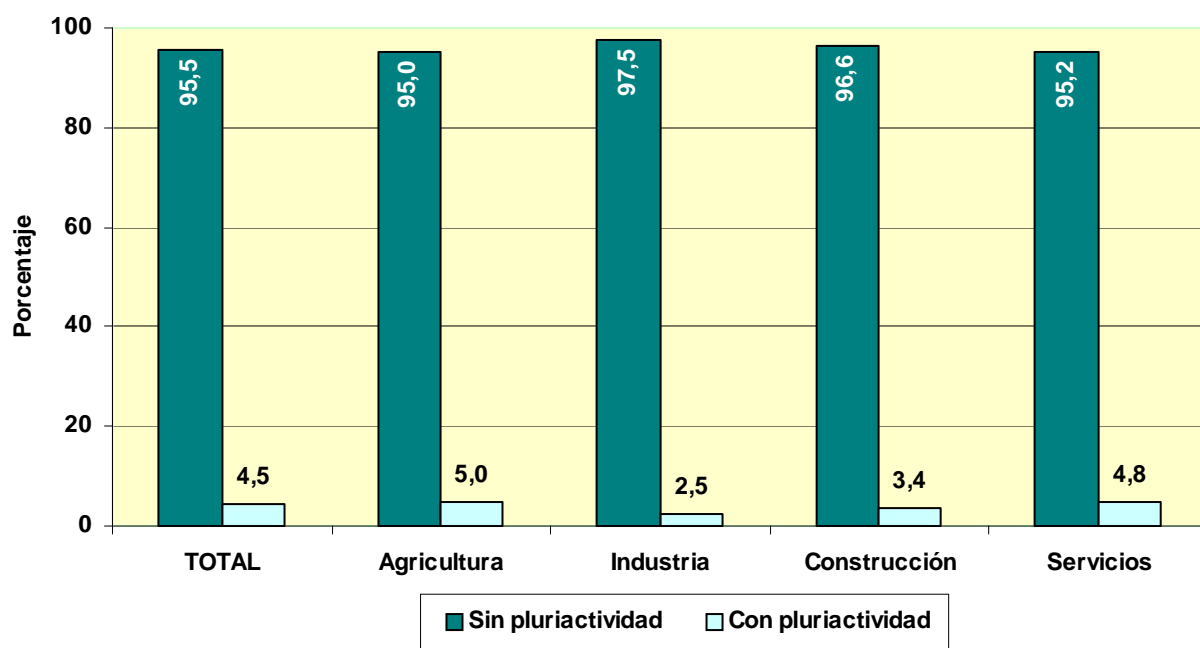
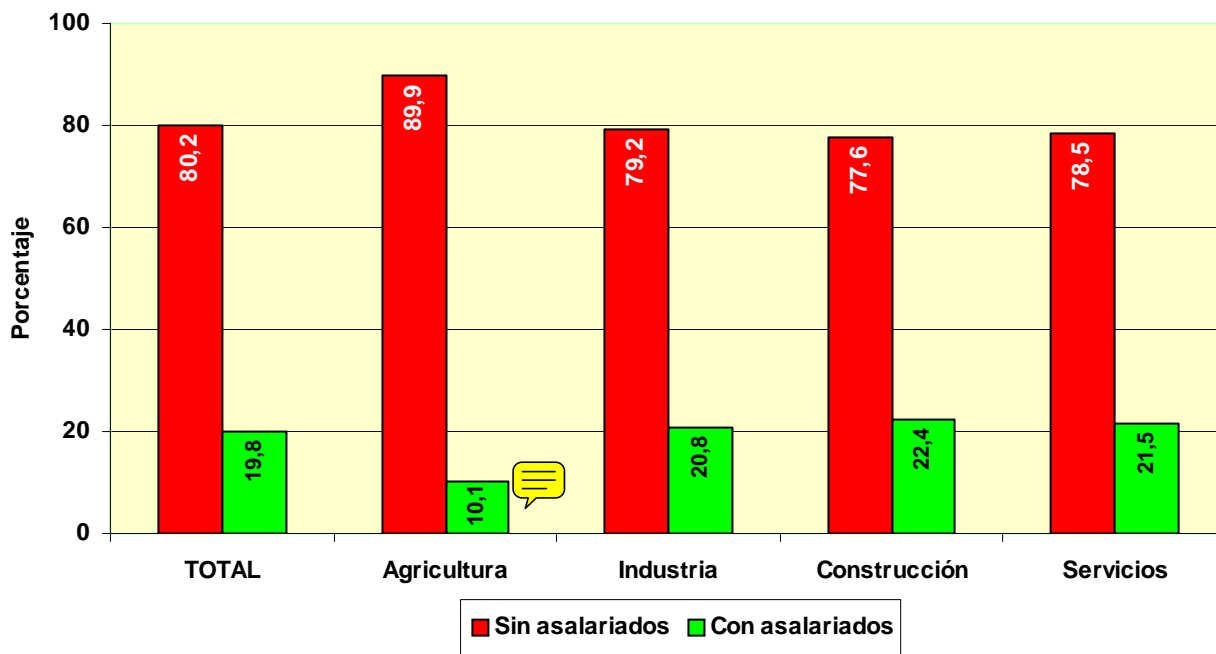

FUENTES Y METODOLOGÍA

FUENTES

La información suministrada procede de los ficheros de afiliados a los distintos regímenes por cuenta propia de la Seguridad Social: Régimen Especial de Trabajadores Autónomos (RETA), Agrario y Mar, seleccionando aquellos afiliados que se encuentran en situación de alta en el último día del mes de la explotación.

A partir de la información contenida en los citados ficheros, la Dirección General de Economía Social, del Trabajo Autónomo y del Fondo Social Europeo, del Ministerio de Trabajo y Asuntos Sociales, realiza un proceso de cruce de las variables disponibles, elaborando los cuadros y gráficos que aquí se presentan.

METODOLOGÍA

En los mencionados ficheros por cuenta propia de la Seguridad Social aparecen trabajadores en alta de los cuales no se puede decir que sean autónomos propiamente dicho, pero que por disposiciones legales deben o pueden estar afiliados a dichos regímenes. Del tamaño de estos colectivos se informa en el primer cuadro.

En un segundo cuadro se proporciona información del total de afiliados al RETA según unos tramos de edad especiales, y por las variables sexo y base de cotización.

La información básica corresponde al colectivo definido como Autónomos propiamente dicho, que son aquellos trabajadores afiliados a alguno de los regímenes por cuenta propia de la Seguridad Social y que no están integrados en sociedades mercantiles, cooperativas ni en otras entidades societarias. También se excluyen los que figuran como colaboradores familiares y los que están registrados formando parte de algún colectivo especial de trabajadores.

Variables de explotación:

- **Régimen:** Por cuenta propia al que está afiliado el trabajador: RETA, Agrario o Mar
- **Sexo:** Varón o mujer.
- **Edad:** Agrupado en cuatro tramos: Menores de 25 años, de 25 a 39, de 40 a 54 y de 55 años o más. Algunos cuadros incluyen tramos especiales, como los colectivos de jóvenes, que permiten un análisis vinculado a medidas de fomento del empleo autónomo, o los mayores de 50 años que es la edad en la que generalmente se inicia el período de cálculo de la pensión de jubilación.
- **Nacionalidad:** Hay una primera distribución entre trabajadores españoles (que incluye los de doble nacionalidad) y los extranjeros. Estos últimos se subdividen a su vez continentes, diferenciando, en el caso de los europeos, entre los pertenecientes a países de la Unión Europea y del resto, y, en el caso de América, sus tres diferentes zonas geográficas.
- **Base de Cotización:** Se han establecido seis tramos:
 - Reducida, es decir inferior a la mínima, a la que podían acogerse, antes de 2004, los afiliados al régimen especial agrario por cuenta propia, o durante ese año los afiliados al RETA menores de 30 años y mujeres mayores de 45 años.
 - Mínima (varía cada año)
 - Otros cuatro tramos que representan diversas elevaciones sobre la base mínima de cada año.
- **Antigüedad del trabajador:** En el régimen por cuenta propia en el que está dado de alta. Los tramos empleados son:
 - Menos de 6 meses.
 - De 6 meses cumplidos y menos de 1 año.
 - Un año cumplido y menos de 3 años.
 - 3 años cumplidos y menos de 5 años.
 - 5 años cumplidos o más.
- **Comunidad Autónoma y Provincia:** En la que se ha registrado el trabajador Autónomo
- **Sector y Rama de Actividad:** Usando, según los casos, la clasificación de cuatro sectores, 10 divisiones de actividad (por las letras de la CNAE93) o la más extensa de la Rama, en función de los dos primeros dígitos de la mencionada CNAE93.
- **Situación Profesional:** Distinguiendo si el autónomo tiene asalariados a su cargo o no, o si tiene pluriactividad (estar de alta, además de en el régimen correspondiente por cuenta propia, en algún otro régimen por cuenta ajena de la Seguridad Social) o no.