



MINISTERIO
DE TRABAJO
Y ASUNTOS SOCIALES

SECRETARÍA GENERAL DE
EMPLEO

D.G. DE LA ECONOMÍA SOCIAL,
DEL TRABAJO AUTÓNOMO Y
DEL FONDO SOCIAL EUROPEO

TRABAJADORES AUTÓNOMOS, PROPIAMENTE DICHO,
EN ALTA EN LA SEGURIDAD SOCIAL
31 - Marzo - 2006

ELABORA: Subdirección General de Fomento y Desarrollo Empresarial y Registro de Entidades

CORREO ELECTRÓNICO
Eye.econ.soc@mtas.es

PÁGINA WEB
www.mtas.es

C/ Pío Baroja, 6
28071 MADRID
TEL.: 91 363 18 10
FAX: 91 363 20 34

INDICE

- Resumen de Resultados

- Relación de Cuadros y Gráficos

Trabajadores afiliados en Regímenes por cuenta propia en la Seguridad Social

Según Régimen por Colectivo
Según edad por Sexo y Base de cotización (sólo RETA)

Trabajadores Autónomos propiamente dicho, según Regímenes

Por Situación Profesional
Por Diversas Variables

Trabajadores Autónomos propiamente dicho, según Sexo

Por Edad
Por Nacionalidad
Por Base de Cotización
Por Comunidad Autónoma y Provincia
Por Sector y Rama de Actividad

Trabajadores Autónomos propiamente dicho, según Edad

Tramos especiales, por Sexo y Base de cotización
Por Nacionalidad y Continente
Por Base de cotización
Por Comunidad Autónoma y Provincia
Por Sector y Rama de Actividad

Trabajadores Autónomos propiamente dicho, según Nacionalidad

Por Edad
Por Comunidad Autónoma y Provincia
Por Sector y Rama de Actividad

Trabajadores Autónomos propiamente dicho, según Base de Cotización

Por Sexo
Por Edad
Por Nacionalidad
Por Antigüedad
Por Comunidad Autónoma y Provincia
Por Sector y Rama de Actividad

Trabajadores Autónomos propiamente dicho, según Antigüedad

Por Sexo
Por Edad
Por Nacionalidad
Por Comunidad Autónoma y Provincia
Por Sector y Rama de Actividad

Trabajadores Autónomos propiamente dicho, según Sector

Por Edad
Por Nacionalidad
Por Antigüedad
Por Comunidad Autónoma y Provincia

Trabajadores Autónomos propiamente dicho, según Situación Profesional

Por Sexo
Por Edad
Por Nacionalidad
Por Base de cotización
Por Antigüedad
Por Comunidad Autónoma y Provincia
Por Sector y Rama de Actividad

Colaboradores Familiares en alta en la Seguridad Social, según Sexo

Por edad, Nacionalidad y Base de cotización
Por Comunidad Autónoma y Provincia
Por Sector y Rama de Actividad

- Fuentes y Notas Explicativas

TRABAJADORES AUTÓNOMOS, PROPIAMENTE DICHO, EN ALTA EN LA SEGURIDAD SOCIAL, RESUMEN DE RESULTADOS A 31 DE MARZO DE 2006

Al finalizar marzo de 2006 había 2.199.600 trabajadores autónomos propiamente dicho, inscritos en los diferentes regímenes por cuenta propia de la Seguridad Social, siendo el RETA el más numeroso de ellos.

Los varones representan el 68,9% y las mujeres el 31,1% del total. Estos porcentajes cambian cuando se tienen en cuenta otras variables:

- En los tramos de base de cotización más elevados, el porcentaje de varones supera el 80%
- En Asturias y Galicia las mujeres son más del 40%, mientras que en la Industria y Construcción no llegan al 20%

Más del 65% de los autónomos supera los 40 años de edad, aunque este porcentaje desciende al 52% entre los procedentes de otros países. En Andalucía, Murcia y en la construcción es mayor el peso de los jóvenes, situándose en el extremo contrario Castilla y León, Galicia, y los sectores agrícola e industrial.

Los autónomos de nacionalidad diferente a la española representan el 4,8%, superándose este porcentaje entre los más jóvenes, en las comunidades insulares, Melilla, Comunidad Valenciana y Madrid, y en la construcción.

El 87,7% de los autónomos no supera la base mínima de cotización.

- Este porcentaje supera el 93% cuando la edad es inferior a los 50 años.
- A partir de los 50 años de edad, el 24% cotiza por una base superior a la mínima, hecho este relacionado con la proximidad a la edad de jubilación.
- El 12,1% tiene una base de cotización reducida, siendo superior este porcentaje en los autónomos con mayor antigüedad, los que trabajan en el sector agrario (69,1%) y por tanto en las comunidades con mayor peso de este sector.
- Tienen base mínima de cotización el 75,6% de los autónomos; este porcentaje se eleva en los extranjeros (94,5%), los que llevan menos tiempo inscritos (94,9%) y en la construcción y servicios (en torno al 85%).

El 63,5% de los autónomos lleva más de 5 años de alta en la Seguridad Social; este porcentaje es sensiblemente superior entre los varones, los de más edad, los nacionales, en Castilla y León, La Rioja, Navarra y Aragón, y en los sectores agrícola e industrial.

La distribución de los autónomos por sector de actividad presenta las siguientes características:

- El 15,5% trabaja en la agricultura, el 5,9% en la industria, el 13,7% en la construcción y el 64,8% en el sector servicios.
- La cuarta parte de los jóvenes trabaja en la construcción, y las $\frac{3}{4}$ de los extranjeros lo hace en los servicios.
- En Aragón, Asturias, Castilla la Mancha, Castilla y León, Extremadura, Galicia y la Rioja, más de la cuarta parte de los autónomos trabaja en la agricultura. Por el contrario, en Canarias, Madrid, Ceuta y Melilla trabajan en el sector servicios más del 75%.

El 20,5% de los autónomos tiene asalariados a su cargo, superándose este porcentaje entre los extranjeros, los que tienen bases de cotización más elevadas, y en Andalucía, Canarias, Murcia, Ceuta y Melilla superan el 25%. En agricultura desciende al 9,7% los que tienen asalariados.

El 4,3% de los autónomos simultanea su actividad con otra por cuenta ajena (pluriactividad), lo que es más frecuente entre los jóvenes, los de menor antigüedad y los que tienen base de cotización reducida o mínima. La industria es el sector en el que menos se da esta situación.

El número de colaboradores familiares en alta en la Seguridad Social asciende a 186.511, de los cuales 95.624 (51,3%) son varones y 90.887 (48,7%) mujeres. La gran mayoría (76,3%) trabaja en el sector servicios, particularmente en el comercio y hostelería (107.830 personas)

**TRABAJADORES AFILIADOS
EN REGÍMENES
POR CUENTA PROPIA
DE LA SEGURIDAD SOCIAL**

**AFILIADOS EN LOS RÉGIMENES POR CUENTA PROPIA DE LA SEGURIDAD SOCIAL,
SEGUN RÉGIMEN, POR COLECTIVO**

31/03/2006

	<u>TOTAL</u>	<u>RETA</u>	<u>AGRARIO</u>	<u>MAR</u>
TOTAL	3.278.300	2.999.111	263.517	15.672
AUTONOMOS PROPIAMENTE DICHO	2.199.600	1.922.431	262.662	14.507
FAMILIAR COLABORADOR	186.511	185.288	720	503
SOCIO DE SOCIEDAD	848.756	848.090	135	531
MIEMBRO ÓRGANO ADMON SOCIEDAD	16.950	16.916	0	34
FAMILIAR DE SOCIO	2.498	2.401	0	97
RELIGIOSO	19.186	19.186	0	0
COLEGIO PROFESIONAL	4.799	4.799	0	0

NÚMERO TOTAL DE TRABAJADORES EN EL RETA DE LA SEGURIDAD SOCIAL, SEGUN EDAD, POR SEXO

31/03/2006

	<u>Total</u>	<u>%</u>	<u>De 16 a 30 años</u>	<u>%</u>	<u>De 31 a 35 años</u>	<u>%</u>	<u>De 36 a 49 años</u>	<u>%</u>	<u>De 50 años o más</u>	<u>%</u>
Total	2.999.111	100,0	428.051	100,0	400.066	100,0	1.235.690	100,0	935.304	100,0
N/C	243	0,0	0	0,0	1	0,0	32	0,0	210	0,0
VARONES	2.047.244	68,3	292.734	68,4	274.757	68,7	847.788	68,6	631.965	67,6
MUJERES	951.624	31,7	135.317	31,6	125.308	31,3	387.870	31,4	303.129	32,4

NÚMERO TOTAL DE TRABAJADORES EN EL RETA DE LA SEGURIDAD SOCIAL, SEGÚN EDAD, POR BASE DE COTIZACIÓN

31/03/2006

Base mínima: 785,70 €
Base mínima >50 años: 809,40 €

<u>Base de cotización</u>	<u>Total</u>	<u>%</u>	<u>De 16 a 30 años</u>	<u>%</u>	<u>De 31 a 35 años</u>	<u>%</u>	<u>De 36 a 49 años</u>	<u>%</u>	<u>De 50 años o más</u>	<u>%</u>
Total	2.999.111	100,0	428.051	100,0	400.066	100,0	1.235.690	100,0	935.304	100,0
REDUCIDA	69.243	2,3	54.115	12,6	8.914	2,2	1.877	0,2	4.337	0,5
BASE MÍNIMA	2.501.386	83,4	363.621	84,9	377.723	94,4	1.128.686	91,3	631.356	67,5
ENTRE B.MÍNIMA Y 1,5 B.MÍNIMA	115.273	3,8	8.116	1,9	8.749	2,2	44.347	3,6	54.061	5,8
ENTRE 1,5 B.MÍNIMA Y 2 B. MÍNIMA	241.002	8,0	1.606	0,4	3.140	0,8	36.030	2,9	200.226	21,4
ENTRE 2 B.MÍNIMA Y 3 B. MÍNIMA	39.414	1,3	439	0,1	1.030	0,3	14.573	1,2	23.372	2,5
MÁS DE 3 VECES B. MÍNIMA	32.793	1,1	154	0,0	510	0,1	10.177	0,8	21.952	2,3

TRABAJADORES AUTÓNOMOS PROPIAMENTE DICHO

Según Regímenes

**TRABAJADORES AUTÓNOMOS, PROPIAMENTE DICHO, EN LA SEGURIDAD SOCIAL,
SEGÚN RÉGIMEN, POR SITUACIÓN PROFESIONAL**

31/03/2006

	<u>TOTAL</u>	<u>RETA</u>	<u>AGRARIO</u>	<u>MAR</u>
Aut. propiamente dicho o Personas Físicas	2.199.600	1.922.431	262.662	14.507
Nº Autónomos sin asalariados	1.749.090	1.490.508	245.902	12.680
Nº Autónomos con asalariados	450.510	431.923	16.760	1.827
Nº Autónomos con 1 trabajador	225.979	216.199	8.489	1.291
Nº Autónomos con 2 trabajadores	100.635	96.741	3.533	361
Nº Autónomos con 3 trabajadores	50.706	48.980	1.599	127
Nº Autónomos con 4 trabajadores	27.289	26.381	873	35
Nº Autónomos con 5 y más trabajadores	45.901	43.622	2.266	13
Nº Autónomos sin pluriactividad	2.105.042	1.839.828	251.049	14.165
Nº Autónomos con pluriactividad	94.558	82.603	11.613	342
Colaboración Familiar	186.511	185.288	720	503

**TRABAJADORES AUTÓNOMOS, PROPIAMENTE DICHO, EN LA SEGURIDAD SOCIAL,
SEGÚN RÉGIMEN POR DIVERSAS VARIABLES**

31/03/2006

	<u>TOTAL</u>	<u>RETA</u>	<u>AGRARIO</u>	<u>MAR</u>
TOTAL SEXO	2.199.600	1.922.431	262.662	14.507
VARONES	1.515.651	1.337.399	170.049	8.203
MUJERES	683.949	585.032	92.613	6.304
TOTAL EDAD	2.199.600	1.922.431	262.662	14.507
MENOR DE 25 AÑOS	53.382	49.503	3.597	282
DE 25 A 39 AÑOS	691.585	637.382	50.437	3.766
DE 40 A 54 AÑOS	942.511	827.329	108.714	6.468
DE 55 AÑOS O MAS	512.122	408.217	99.914	3.991
TOTAL CONTINENTE	2.199.600	1.922.431	262.662	14.507
ESPAÑA	2.094.694	1.818.250	261.968	14.476
EUROPA UE	53.599	53.145	433	21
EUROPA RESTO	6.313	6.270	41	2
AFRICA	13.693	13.588	102	3
AMERICA CENTRAL	1.231	1.223	7	1
AMERICA DEL NORTE	1.444	1.427	16	1
AMERICA DEL SUR	14.317	14.257	58	2
ASIA	13.569	13.551	18	0
OCEANIA	191	188	3	0
DESCONOCIDO	549	532	16	1
TOTAL NACIONALIDAD	2.199.600	1.922.431	262.662	14.507
ESPAÑOLA	2.094.694	1.818.250	261.968	14.476
EXTRANJERA	104.906	104.181	694	31
TOTAL DIVISION ACTIVIDAD	2.199.600	1.922.431	262.662	14.507
0.-AGRIC., GANAD, CAZA, SILV. Y PESCA	340.996	64.269	262.662	14.065
1.-INDUSTRIAS EXTRACTIVAS	1.311	1.311	0	0
2.-INDUSTRIAS MANUFACTURERAS	129.014	128.583	0	431
3.-PROD. Y DISTRIB. ENERGIA ELECT. GAS Y AGUA	452	452	0	0
4.-CONSTRUCCION	301.550	301.540	0	10
5.-COMERCIO Y HOSTELERIA	797.441	797.441	0	0
6.-TRANSP. ALMACENAMIENTO Y COMUNICACIONES	183.021	183.021	0	0
7.-INTERMEDIACION FINANCIERA	33.409	33.409	0	0
8.-ACTIV. INMOB. Y DE ALQUILER, SEV. EMPRESARIALES	194.288	194.288	0	0
9.-EDUC. ACTIV. SANITARIA, VETERINARIA Y SOCIALES	218.118	218.117	0	1
TOTAL ANTIGÜEDAD	2.199.600	1.922.431	262.662	14.507
< de 6 meses	118.237	112.337	5.225	675
De 6 a 11 meses	110.836	105.124	4.823	889
De 1 a 3 años	344.277	318.958	22.879	2.440
De 3 a 5 años	228.532	199.487	27.122	1.923
5 años y más	1.397.718	1.186.525	202.613	8.580
TOTAL BASE DE COTIZACION	2.199.600	1.922.431	262.662	14.507
0.-REDUCIDA	265.827	43.250	222.577	0
1.-BASE MÍNIMA	1.663.180	1.631.763	31.417	0
2.-ENTRE B.MÍNIMA Y 1,5 B.MÍNIMA	87.353	69.845	4.027	13.481
3.-ENTRE 1,5 B.MÍNIMA Y 2 B. MÍNIMA	152.379	146.844	4.509	1.026
4.-ENTRE 2 B.MÍNIMA Y 3 B. MÍNIMA	17.541	17.453	88	0
5.-MÁS DE 3 VECES B. MÍNIMA	13.320	13.276	44	0

TRABAJADORES AUTÓNOMOS PROPIAMENTE DICHO

Según Sexo

TRABAJADORES AUTÓNOMOS, PROPIAMENTE DICHO, EN LA SEGURIDAD SOCIAL, SEGÚN SEXO, POR EDAD

31/03/2006

	<u>Total</u>	<u>Varones</u>	<u>Mujeres</u>
Total	2.199.600	1.515.651	683.949
MENOR DE 25 AÑOS	53.382	36.004	17.378
DE 25 A 39 AÑOS	691.585	480.344	211.241
DE 40 A 54 AÑOS	942.511	657.729	284.782
DE 55 AÑOS O MAS	512.122	341.574	170.548

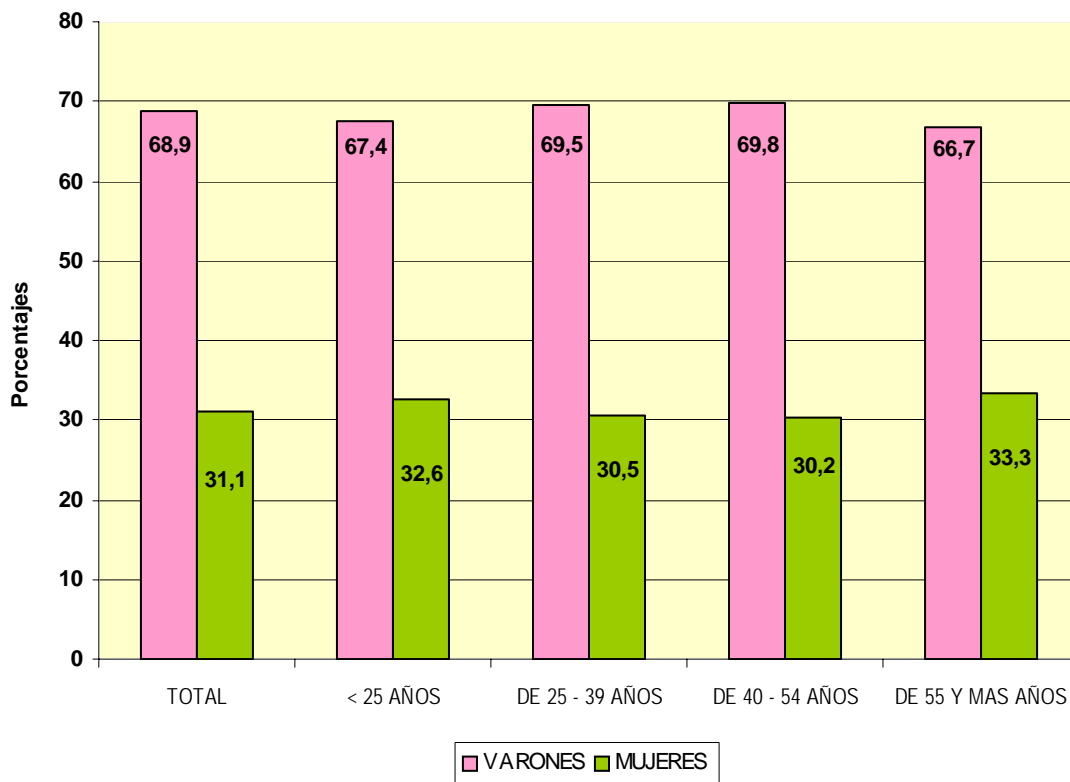

TRABAJADORES AUTÓNOMOS, PROPIAMENTE DICHO, EN LA SEGURIDAD SOCIAL, SEGÚN SEXO POR NACIONALIDAD

31/03/2006

	<u>Total</u>	<u>varones</u>	<u>Mujeres</u>
Total	2.199.600	1.515.651	683.949
ESPAÑA	2.094.694	1.440.580	654.114
EXTRANJERO	104.906	75.071	29.835

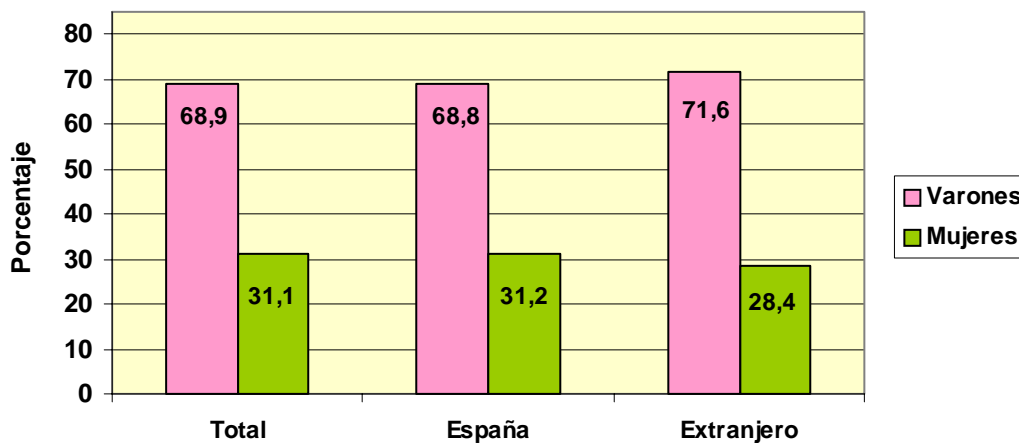

TRABAJADORES AUTÓNOMOS, PROPIAMENTE DICHO, EXTRANJEROS SEGÚN SEXO, POR CONTINENTE

<u>Continente</u>	<u>Total</u>	<u>Varones</u>	<u>Mujeres</u>
Total	104.906	75.071	29.835
EUROPA UE	53.599	38.806	14.793
EUROPA RESTO	6.313	4.648	1.665
AFRICA	13.693	11.675	2.018
AMERICA CENTRAL	1.231	752	479
AMERICA DEL NORTE	1.444	853	591
AMERICA DEL SUR	14.317	8.351	5.966
ASIA	13.569	9.474	4.095
OCEANIA	191	105	86
DESCONOCIDO	549	407	142

TRABAJADORES AUTÓNOMOS, PROPIAMENTE DICHO, EN LA SEGURIDAD SOCIAL, SEGÚN SEXO, POR BASE DE COTIZACIÓN

Base Mínima: 785,70 €
31/03/2006

Base de cotización

	<u>Total</u>	<u>Varones</u>	<u>Mujeres</u>
Total	2.199.600	1.515.651	683.949
REDUCIDA	265.827	167.624	98.203
BASE MÍNIMA	1.663.180	1.130.130	533.050
ENTRE B.MÍNIMA Y 1,5 B.MÍNIMA	87.353	63.977	23.376
ENTRE 1,5 B.MÍNIMA Y 2 B. MÍNIMA	152.379	127.949	24.430
ENTRE 2 B.MÍNIMA Y 3 B. MÍNIMA	17.541	14.805	2.736
MÁS DE 3 VECES B. MÍNIMA	13.320	11.166	2.154

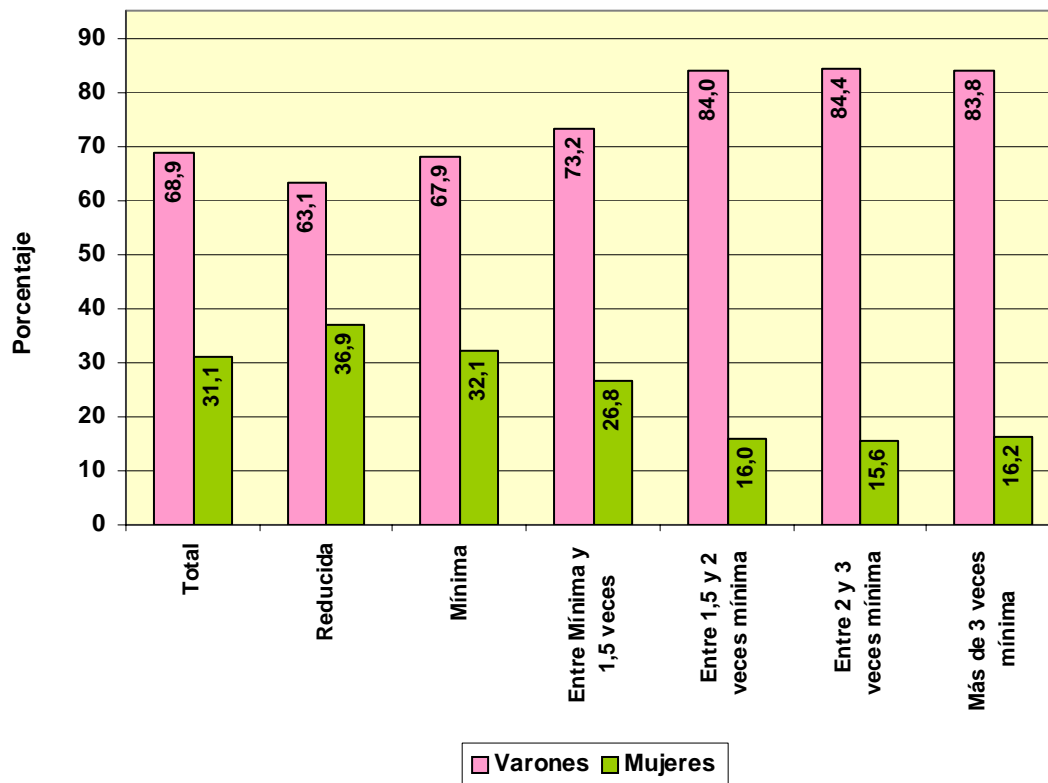

**TRABAJADORES AUTÓNOMOS, PROPIAMENTE DICHO, EN LA SEGURIDAD SOCIAL,
SEGUN SEXO POR COMUNIDAD AUTÓNOMA Y PROVINCIA**

31/03/2006

Com. Autónoma / Provincia

	<u>Total</u>	<u>Varones</u>	<u>Mujeres</u>
Total	2.199.600	1.515.651	683.949
ANDALUCIA	344.271	238.853	105.418
ALMERIA	43.047	29.541	13.506
CÁDIZ	39.467	27.696	11.771
CORDOBA	34.444	23.826	10.618
GRANADA	41.679	28.883	12.796
HUELVA	18.791	12.700	6.091
JAÉN	29.395	20.655	8.740
MÁLAGA	66.218	45.924	20.294
SEVILLA	71.230	49.628	21.602
ARAGON	84.387	60.541	23.846
HUESCA	24.326	17.440	6.886
TERUEL	13.488	9.340	4.148
ZARAGOZA	46.573	33.761	12.812
ASTURIAS	60.003	35.830	24.173
ASTURIAS	60.003	35.830	24.173
BALEARES	50.768	35.407	15.361
BALEARES	50.768	35.407	15.361
CANARIAS	82.321	58.824	23.497
LAS PALMAS	44.699	32.754	11.945
S.C.TENERIFE	37.622	26.070	11.552
CANTABRIA	32.587	21.099	11.488
CANTABRIA	32.587	21.099	11.488
CASTILLA LA MANCHA	102.747	77.425	25.322
ALBACETE	17.898	13.288	4.610
CIUDAD REAL	26.346	19.964	6.382
CUENCA	16.214	12.523	3.691
GUADALAJARA	9.258	7.015	2.243
TOLEDO	33.031	24.635	8.396
CASTILLA Y LEON	160.056	117.554	42.502
ÁVILA	13.142	10.254	2.888
BURGOS	22.056	15.548	6.508
LEÓN	30.501	19.837	10.664
PALENCIA	11.698	9.021	2.677
SALAMANCA	21.455	16.453	5.002
SEGOVIA	11.817	9.180	2.637
SORIA	7.058	5.536	1.522
VALLADOLID	25.459	18.925	6.534
ZAMORA	16.870	12.800	4.070
CATALUÑA	367.216	253.968	113.248
BARCELONA	251.591	173.998	77.593
GERONA	47.278	32.678	14.600
LERIDA	30.585	21.726	8.859
TARRAGONA	37.762	25.566	12.196
COM. VALENCIANA	217.571	150.412	67.159
ALICANTE	81.532	57.173	24.359
CASTELLÓN	29.467	19.144	10.323
VALENCIA	106.572	74.095	32.477
EXTREMADURA	59.275	42.678	16.597
BADAJOS	35.712	26.209	9.503
CÁCERES	23.563	16.469	7.094
GALICIA	178.905	97.792	81.113
LA CORUÑA	70.054	38.155	31.899
LUGO	35.943	18.827	17.116
ORENSE	21.056	12.192	8.864
PONTEVEDRA	51.852	28.618	23.234
MADRID	232.084	167.359	64.725
MADRID	232.084	167.359	64.725
MURCIA	67.932	47.631	20.301
MURCIA	67.932	47.631	20.301
NAVARRA	34.641	24.453	10.188
NAVARRA	34.641	24.453	10.188
PAIS VASCO	101.146	68.711	32.435
ÁLAVA	14.793	10.052	4.741
GUIPÚZCOA	36.444	24.783	11.661
VIZCAYA	49.909	33.876	16.033
RIOJA (LA)	19.095	13.815	5.280
RIOJA (LA)	19.095	13.815	5.280
CEUTA	2.356	1.623	733
CEUTA	2.356	1.623	733
MELILLA	2.239	1.676	563
MELILLA	2.239	1.676	563

**TRABAJADORES AUTÓNOMOS, PROPIAMENTE DICHO, EN LA SEGURIDAD SOCIAL,
SEGUN SEXO, POR COMUNIDAD AUTÓNOMA**

31/03/2006

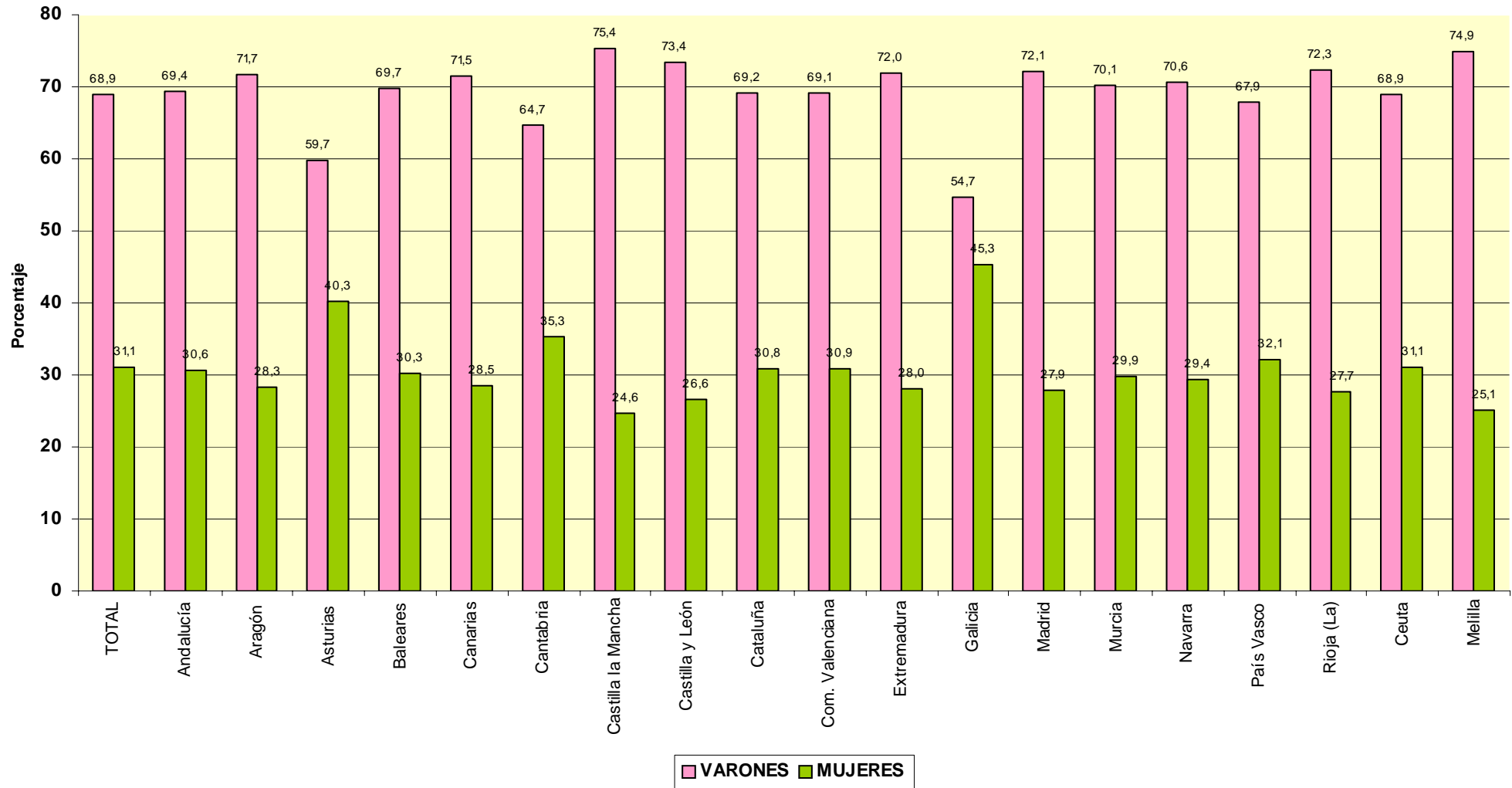

**TRABAJADORES AUTÓNOMOS, PROPIAMENTE DICHO, EN LA SEGURIDAD SOCIAL,
SEGUN SEXO, POR SECTOR Y RAMA DE ACTIVIDAD**

31/03/2006

Actividades Económicas (CNAE93)

SECTORES		Total	Varones	Mujeres
TOTAL		2.199.600	1.515.651	683.949
	1.-AGRICULTURA	340.996	227.889	113.107
	2.-INDUSTRIA	130.777	106.059	24.718
	3.-CONSTRUCCION	301.550	289.804	11.746
	4.-SERVICIOS	1.426.277	891.899	534.378
RAMAS				
TOTAL		2.199.600	1.515.651	683.949
A, B	AGRICULTURA GANADERIA CAZA SILVICULTURA Y PESCA	340.996	227.889	113.107
01	AGRICULTURA, GANADERÍA, CAZA, Y ACTIV. RELACIONADAS	325.197	218.197	107.000
02	SILVICULTURA, EXPL. FORESTAL Y ACTIV. RELACIONADAS	1.568	1.443	125
05	PESCA, ACUICULTURA Y ACTIVIDADES RELACIONADAS	14.231	8.249	5.982
C	INDUSTRIAS EXTRACTIVAS	1.311	1.175	136
10	EXTRACC. Y AGLOM. DE ANTRACITA, HULLA, LIGNITO, ETC.	277	236	41
11	EXTRACC. DE CRUDOS DE PETRÓLEO Y GAS NATURAL	29	20	9
13	EXTRACCIÓN DE MINERALES METÁLICOS	63	57	6
14	EXTRAC. MINERALES NO METÁLICOS NI ENERGÉTICOS	942	862	80
D	INDUSTRIAS MANUFACTURERAS	129.014	104.519	24.495
15	IND. PRODUCTOS ALIMENTICIOS Y BEBIDAS	17.931	13.145	4.786
16	INDUSTRIA DEL TABACO	38	27	11
17	INDUSTRIA TEXTIL	5.145	2.961	2.184
18	IND. DE LA CONFECCIÓN Y LA PELETERÍA	9.706	3.754	5.952
19	PREPARACIÓN, CURTIDO Y ACABADO DEL CUERO, ETC.	2.562	1.983	579
20	IND. MADERA Y CORCHO EXCEP. MBLÉS, CEST. Y ESPARTO	15.645	14.795	850
21	INDUSTRIA DEL PAPEL	664	449	215
22	EDICIÓN. ARTES GRÁF. Y REPRODUC. SOPORTES GRABADOS	10.171	7.643	2.528
23	COQUERIAS, REF.DE PETROLEO Y TRAT.COMBUST.NUCLEARES	15	11	4
24	INDUSTRIA QUÍMICA	1.486	1.170	316
25	FABR. PRODUCTOS CAUCHO Y MATERIAS PLÁSTICAS	1.669	1.275	394
26	FABRIC. OTROS PRODUCTOS MINERALES NO METÁLICOS	6.308	5.432	876
27	FABRIC. PRODUCTOS BÁSICOS DE HIERRO,ACERO Y FERROAL.	872	771	101
28	FABRIC. PROD. METÁL. EXCEPTO MAQUINARIA Y EQUIPO	22.637	20.904	1.733
29	IND. CONSTRUC. MAQUINARIA Y EQUIPO MECÁNICO	5.781	5.232	549
30	FABRIC. MÁQUINAS DE OFICINA Y EQUIPOS INFORMÁTICOS	451	390	61
31	FABRIC. MAQUINARIA Y MATERIAL ELÉCTRICO	5.937	5.406	531
32	FABRIC. MATERIAL ELECTRÓN. FABRIC. EQUIPO RADIO, TV,	370	237	133
33	FABRIC. EQUIPO E INSTRUM. MÉDICO-QUIRÚRG., ETC.	2.994	2.440	554
34	FABRIC. VEHÍCULOS MOTOR Y REMOLQUES , ETC.	685	545	140
35	FABRIC. OTRO MATERIAL DE TRANSPORTE	1.176	1.081	95
36	FABRIC. MUEBLES; OTRAS INDUSTRIAS MANUFACTURERAS	16.603	14.734	1.869
37	RÉCICLAJE	168	134	34
E	PRODUCCION Y DISTRIB. ENERGIA ELECTR., GAS Y AGUA	452	365	87
40	PROD. Y DISTRIB. DE ENERGÍA ELÉCTRICA, GAS, ETC.	228	179	49
41	CAPTACIÓN, DEPURACIÓN Y DISTRIBUCIÓN DE AGUA	224	186	38
F	CONSTRUCCION	301.550	289.804	11.746
45	CONSTRUCCIÓN	301.550	289.804	11.746
G, H	COMERCIO Y HOSTELERIA	797.441	475.818	321.623
50	VENTA, MANTENMTO. Y REPARACION VEHÍCULOS	46.308	43.053	3.255
51	COMERCIO AL POR MAYOR E INTERMEDIARIOS COMERCIO	92.577	72.565	20.012
52	COMERCIO AL POR MENOR EXCEPTO VEHÍCULOS MOTOR	455.155	231.934	223.221
55	HOSTELERÍA	203.401	128.266	75.135
I	TRANSPORTE, ALMACENAMIENTO Y COMUNICACIONES	183.021	170.211	12.810
60	TPTE. TERRESTRE, TPTE. POR TUBERÍAS	172.855	163.665	9.190
61	TPTE. MARÍTIMO DE CABOTAJE Y POR VÍAS NAVEGACIÓN	84	71	13
62	TPTE. AÉREO Y ESPACIAL	64	54	10
63	ACTIVID. ANEXAS A LOS TPTES., ACTIVIDAD AGENCIAS VIAJE	5.725	3.362	2.363
64	CORREOS Y TELECOMUNICACIONES	4.293	3.059	1.234
J	INTERMEDIACION FINANCIERA	33.409	20.315	13.094
65	INTERM. FINANC. EXCEPTO SEGUROS Y PLANES PENSIONES	544	324	220
66	SEGUROS Y PLANES PENSIONES EXCEPTO S.S. OBLIGATORIA	3.692	2.418	1.274
67	ACTIV. AUXILIARES A LA INTERMEDIACION FINANCIERA	29.173	17.573	11.600
K	ACTIV. INMOBILIARIAS Y DE ALQUILER,SERV. EMPRESARIALES	194.288	128.433	65.855
70	ACTIVIDADES INMOBILIARIAS	23.022	14.307	8.715
71	ALQUILER MAQU.Y EQUIPO SIN OPERARIO EFECTOS PERS.	9.009	6.802	2.207
72	ACTIVIDADES INFORMÁTICAS	12.325	10.268	2.057
73	INVESTIGACIÓN Y DESARROLLO	5.200	1.880	3.320
74	OTRAS ACTIVIDADES EMPRESARIALES	144.289	94.933	49.356
75	ADMÓN. PÚBLICA, DEFENSA Y SEG. SOCIAL	443	243	200
M,N,O	EDUCACION, ACTIV. SANITARIAS, VETERINARIAS Y SOCIALES	218.118	97.122	120.996
80	EDUCACIÓN	34.229	16.082	18.147
85	ACTIV. SANITARIAS Y VETERINARIAS. SERVICIOS SOCIALES.	52.860	26.460	26.400
90	ACTIVIDADES DE SANEAMIENTO PÚBLICO	960	725	235
91	ACTIVIDADES ASOCIATIVAS	4.607	3.006	1.601
92	ACTIV. RECREATIVAS, CULTURALES Y DEPORTIVAS	39.744	27.346	12.398
93	ACTIV. DIVERSAS DE SERVICIOS PERSONALES	85.126	23.072	62.054
95	SERVICIO DOMÉSTICO	263	209	54
99	OTROS SERVICIOS	329	222	107

**TRABAJADORES AUTÓNOMOS, PROPIAMENTE DICHO, EN LA SEGURIDAD SOCIAL,
SEGUN SEXO, POR SECTOR**

31/03/2006

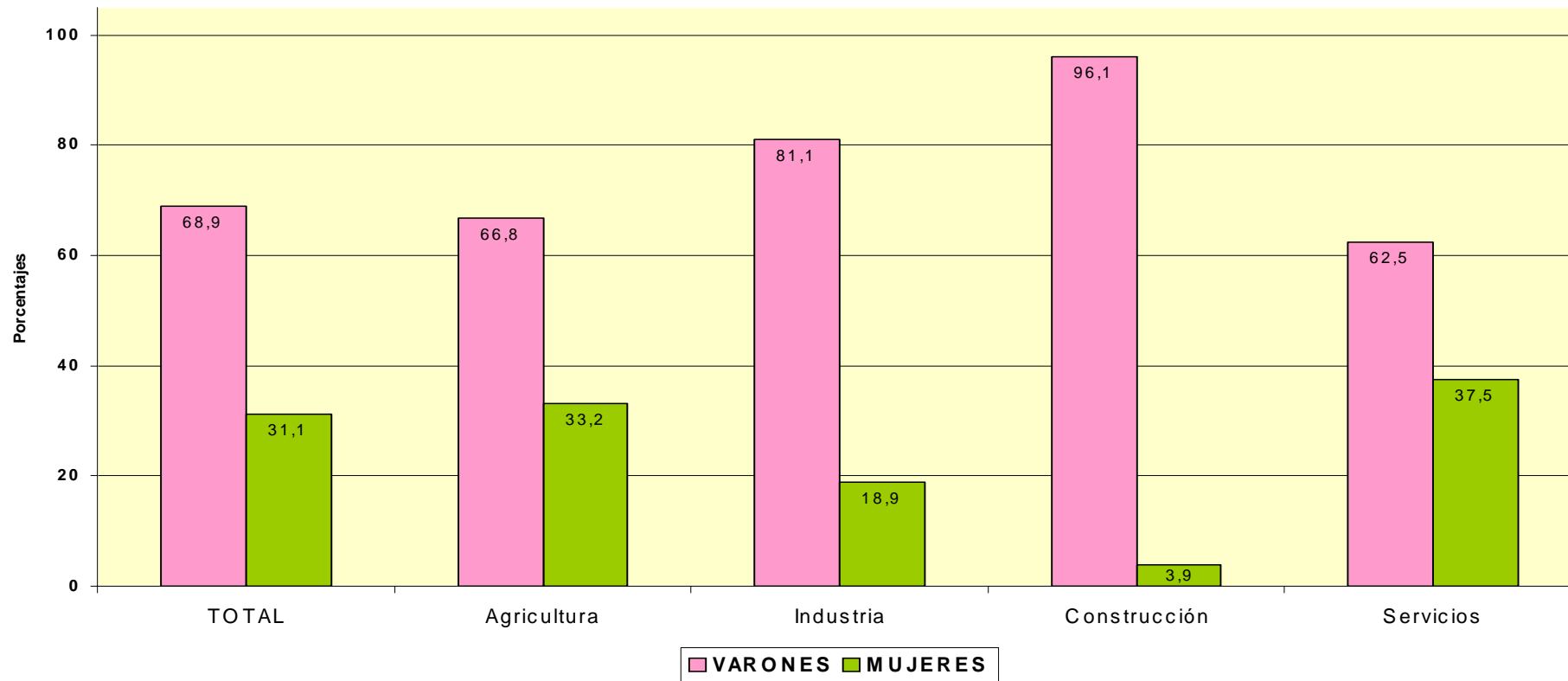

TRABAJADORES AUTÓNOMOS PROPIAMENTE DICHO

Según Edad

TRABAJADORES AUTÓNOMOS, PROPIAMENTE DICHO EN ALTA EN LA SEGURIDAD SOCIAL, SEGUN EDAD, TRAMOS ESPECIALES, POR SEXO

31/03/2006

	<u>Total</u>	<u>%</u>	<u>De 16 a 30 años</u>	<u>%</u>	<u>De 31 a 35 años</u>	<u>%</u>	<u>De 36 a 49 años</u>	<u>%</u>	<u>De 50 años o más</u>	<u>%</u>
Total	2.199.600	100,0	250.817	100,0	252.482	100,0	896.774	100,0	799.527	100,0
VARONES	1.515.651	68,9	169.798	67,7	176.648	70,0	630.430	70,3	538.775	67,4
MUJERES	683.949	31,1	81.019	32,3	75.834	30,0	266.344	29,7	260.752	32,6

TRABAJADORES AUTÓNOMOS, PROPIAMENTE DICHO, EN LA SEGURIDAD SOCIAL, SEGUN EDAD, TRAMOS ESPECIALES, POR BASE DE COTIZACIÓN

31/03/2006

Base mínima: 785,70 €

Base mínima >50 años: 809,40 €

<u>Base de cotización</u>	<u>Total</u>	<u>%</u>	<u>De 16 a 30 años</u>	<u>%</u>	<u>De 31 a 35 años</u>	<u>%</u>	<u>De 36 a 49 años</u>	<u>%</u>	<u>De 50 años o más</u>	<u>%</u>
Total	2.199.600	100,0	250.817	100,0	252.482	100,0	896.774	100,0	799.527	100,0
REDUCIDA	265.827	12,1	44.046	17,6	20.878	8,3	79.056	8,8	121.847	15,2
BASE MÍNIMA	1.663.180	75,6	200.954	80,1	224.418	88,9	756.617	84,4	481.191	60,2
ENTRE B.MÍNIMA Y 1,5 B.MÍNIMA	87.353	4,0	5.105	2,0	5.480	2,2	30.785	3,4	45.983	5,8
ENTRE 1,5 B.MÍNIMA Y 2 B. MÍNIMA	152.379	6,9	564	0,2	1.227	0,5	19.125	2,1	131.463	16,4
ENTRE 2 B.MÍNIMA Y 3 B. MÍNIMA	17.541	0,8	97	0,0	298	0,1	6.778	0,8	10.368	1,3
MÁS DE 3 VECES B. MÍNIMA	13.320	0,6	51	0,0	181	0,1	4.413	0,5	8.675	1,1

TRABAJADORES AUTÓNOMOS, PROPIAMENTE DICHO, EN LA SEGURIDAD SOCIAL, SEGUN EDAD, POR NACIONALIDAD

31/03/2006

	<u>Total</u>	<u>Menor de 25 años</u>	<u>De 25 a 39 años</u>	<u>De 40 a 54 años</u>	<u>De 55 años o más</u>
Total	2.199.600	53.382	691.585	942.511	512.122
ESPAÑA	2.094.694	50.048	644.523	899.810	500.313
EXTRANJERO	104.906	3.334	47.062	42.701	11.809

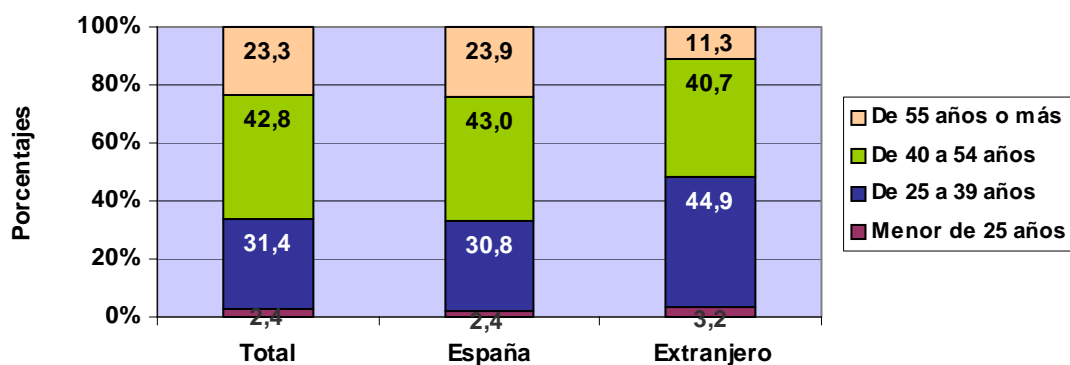

TRABAJADORES AUTÓNOMOS, PROPIAMENTE DICHO, EXTRANJEROS , SEGUN EDAD, POR CONTINENTE

<u>Continente</u>	<u>Total</u>	<u>Menor de 25 años</u>	<u>De 25 a 39 años</u>	<u>De 40 a 54 años</u>	<u>De 55 años o más</u>
Total	104.906	3.334	47.062	42.701	11.809
EUROPA UE	53.599	1.684	19.706	23.534	8.675
EUROPA RESTO	6.313	195	3.778	1.969	371
AFRICA	13.693	567	7.498	4.941	687
AMERICA CENTRAL	1.231	22	677	449	83
AMERICA DEL NORTE	1.444	10	505	682	247
AMERICA DEL SUR	14.317	359	7.510	5.538	910
ASIA	13.569	493	7.220	5.206	650
OCEANIA	191	1	78	89	23
DESCONOCIDO	549	3	90	293	163

**TRABAJADORES AUTÓNOMOS, PROPIAMENTE DICHO, EN LA SEGURIDAD SOCIAL,
SEGUN EDAD, POR BASE DE COTIZACIÓN**

Base Mínima: 785,70 €

31/03/2006

	<u>Total</u>	<u>Menor de 25 años</u>	<u>De 25 a 39 años</u>	<u>De 40 a 54 años</u>	<u>De 55 años o más</u>
Total	2.199.600	53.382	691.585	942.511	512.122
REDUCIDA	265.827	9.946	72.508	95.683	87.690
BASE MÍNIMA	1.663.180	42.025	598.548	728.071	294.536
ENTRE B.MÍNIMA Y 1,5 B.MÍNIMA	87.353	1.327	15.338	43.190	27.498
ENTRE 1,5 B.MÍNIMA Y 2 B. MÍNIMA	152.379	69	3.710	54.095	94.505
ENTRE 2 B.MÍNIMA Y 3 B. MÍNIMA	17.541	9	930	12.755	3.847
MÁS DE 3 VECES B. MÍNIMA	13.320	6	551	8.717	4.046

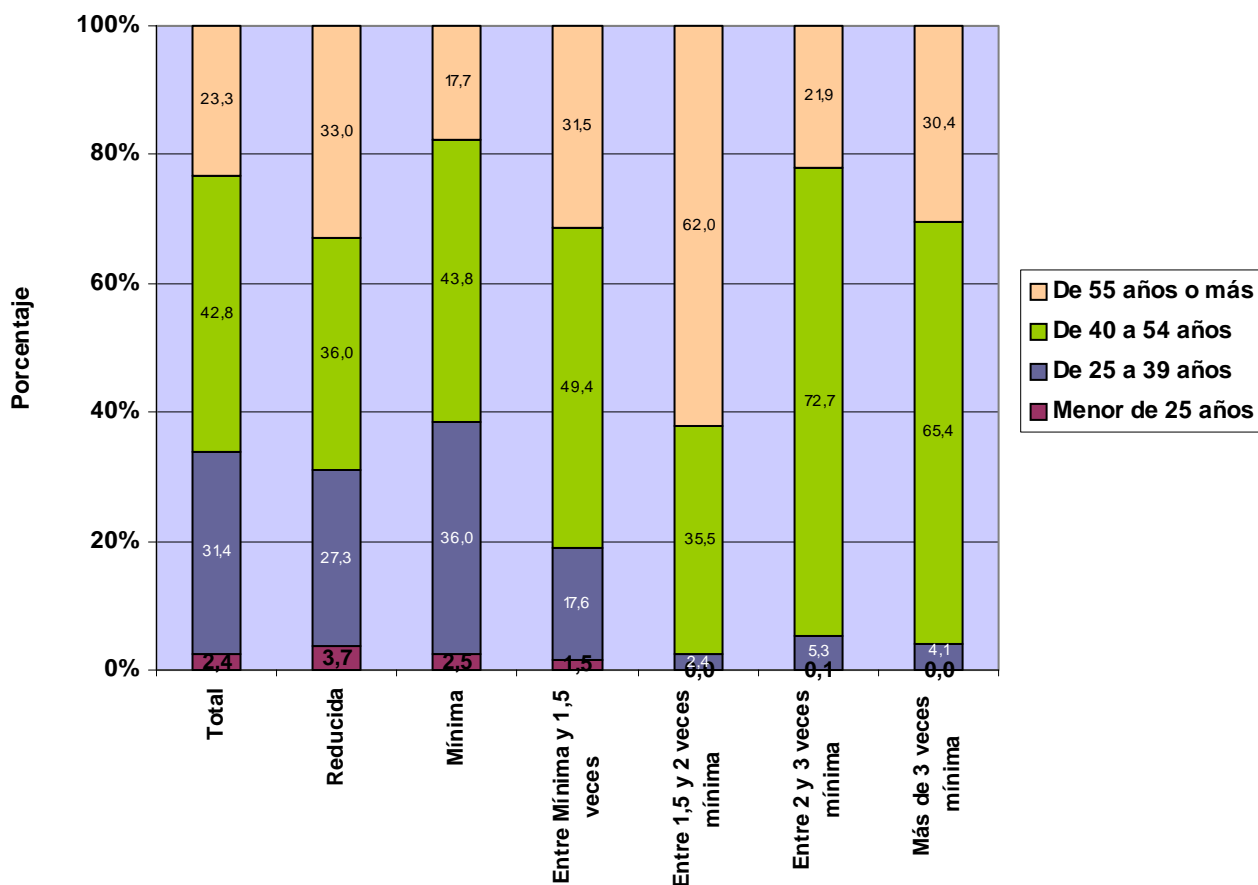

**TRABAJADORES AUTÓNOMOS, PROPIAMENTE DICHO, EN LA SEGURIDAD SOCIAL,
SEGUN EDAD, POR COMUNIDAD AUTÓNOMA Y PROVINCIA**

31/03/2006

<u>Com.Autónoma/Provincia</u>	<u>Total</u>	<u>Menor de 25 años</u>	<u>De 25 a 39 años</u>	<u>De 40 a 54 años</u>	<u>De 55 años o más</u>
Total	2.199.600	53.382	691.585	942.511	512.122
ANDALUCIA	344.271	11.049	123.386	144.669	65.167
ALMERIA	43.047	1.551	15.305	18.259	7.932
CÁDIZ	39.467	1.240	14.481	16.088	7.658
CORDOBA	34.444	1.003	11.420	14.943	7.078
GRANADA	41.679	1.342	15.059	18.088	7.190
HUELVA	18.791	736	7.184	7.358	3.513
JAÉN	29.395	960	9.803	13.192	5.440
MÁLAGA	66.218	1.892	22.962	28.241	13.123
SEVILLA	71.230	2.325	27.172	28.500	13.233
ARAGON	84.387	1.992	25.346	36.537	20.512
HUESCA	24.326	708	7.779	10.340	5.499
TERUEL	13.488	291	3.524	6.054	3.619
ZARAGOZA	46.573	993	14.043	20.143	11.394
ASTURIAS	60.003	1.302	17.348	26.098	15.255
ASTURIAS	60.003	1.302	17.348	26.098	15.255
BALEARES	50.768	964	15.265	21.548	12.991
BALEARES	50.768	964	15.265	21.548	12.991
CANARIAS	82.321	1.673	26.401	35.751	18.496
LAS PALMAS	44.699	991	14.801	19.573	9.334
S.C.TENERIFE	37.622	682	11.600	16.178	9.162
CANTABRIA	32.587	683	9.807	14.622	7.475
CANTABRIA	32.587	683	9.807	14.622	7.475
CASTILLA LA MANCHA	102.747	3.138	33.241	44.857	21.511
ALBACETE	17.898	556	5.991	7.710	3.641
CIUDAD REAL	26.346	782	8.607	11.813	5.144
CUENCA	16.214	420	4.721	7.439	3.634
GUADALAJARA	9.258	218	3.042	4.164	1.834
TOLEDO	33.031	1.162	10.880	13.731	7.258
CASTILLA Y LEON	160.056	2.803	42.139	72.664	42.450
ÁVILA	13.142	268	3.447	6.138	3.289
BURGOS	22.056	304	5.320	10.052	6.380
LEÓN	30.501	528	7.454	13.428	9.091
PALENCIA	11.698	201	2.955	5.685	2.857
SALAMANCA	21.455	416	6.019	9.567	5.453
SEGOVIA	11.817	224	3.296	5.429	2.868
SORIA	7.058	80	1.754	3.078	2.146
VALLADOLID	25.459	524	7.710	11.432	5.793
ZAMORA	16.870	258	4.184	7.855	4.573
CATALUÑA	367.216	8.131	112.651	155.617	90.817
BARCELONA	251.591	5.539	79.186	106.232	60.634
GERONA	47.278	959	13.986	20.432	11.901
LERIDA	30.585	663	8.269	13.189	8.464
TARRAGONA	37.762	970	11.210	15.764	9.818
COM. VALENCIANA	217.571	5.927	73.353	91.945	46.346
ALICANTE	81.532	2.397	28.072	34.884	16.179
CASTELLÓN	29.467	728	8.967	12.363	7.409
VALENCIA	106.572	2.802	36.314	44.698	22.758
EXTREMADURA	59.275	1.903	18.741	26.166	12.465
BADAJOS	35.712	1.220	11.647	15.258	7.587
CÁCERES	23.563	683	7.094	10.908	4.878
GALICIA	178.905	2.905	43.950	76.203	55.847
LA CORUÑA	70.054	1.108	17.498	29.852	21.596
LUGO	35.943	482	7.688	15.998	11.775
ORENSE	21.056	352	4.614	8.761	7.329
PONTEVEDRA	51.852	963	14.150	21.592	15.147
MADRID	232.084	5.143	77.497	95.946	53.498
MADRID	232.084	5.143	77.497	95.946	53.498
MURCIA	67.932	2.286	24.424	28.235	12.987
MURCIA	67.932	2.286	24.424	28.235	12.987
NAVARRA	34.641	695	10.309	15.451	8.186
NAVARRA	34.641	695	10.309	15.451	8.186
PAIS VASCO	101.146	2.191	30.708	45.754	22.493
ÁLAVA	14.793	296	4.306	6.759	3.432
GUIPÚZCOA	36.444	850	11.130	16.027	8.437
VIZCAYA	49.909	1.045	15.272	22.968	10.624
RIOJA (LA)	19.095	466	5.532	8.323	4.774
RIOJA (LA)	19.095	466	5.532	8.323	4.774
CEUTA	2.356	67	773	1.070	446
CEUTA	2.356	67	773	1.070	446
MELILLA	2.239	64	714	1.055	406
MELILLA	2.239	64	714	1.055	406

TRABAJADORES AUTÓNOMOS, PROPIAMENTE DICHO, EN LA SEGURIDAD SOCIAL, SEGUN EDAD, POR COMUNIDAD AUTÓNOMA

31/03/2006

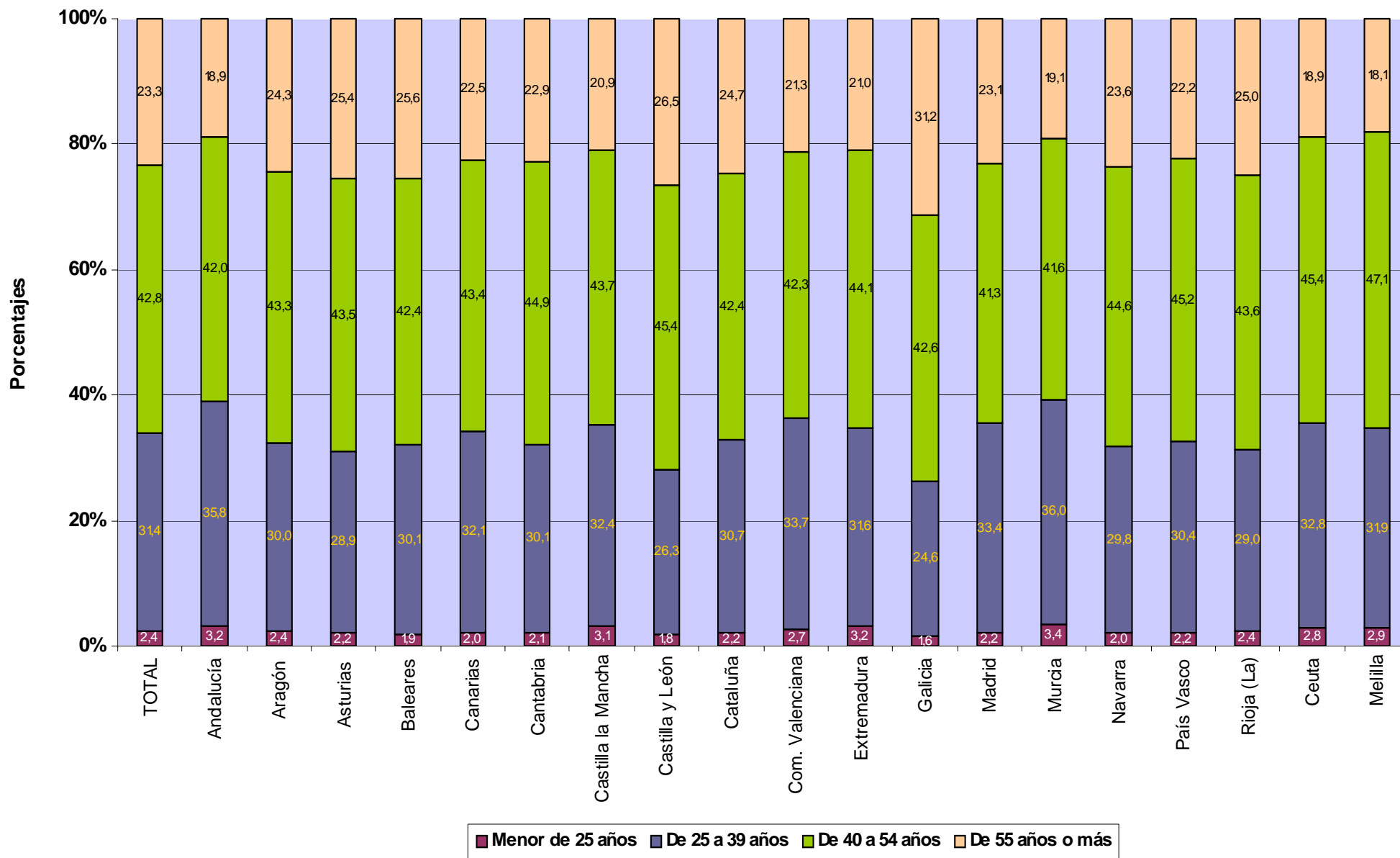

FUENTE: Ficheros de afiliados por cuenta propia en alta en la Seguridad Social

TRABAJADORES AUTÓNOMOS, PROPIAMENTE DICHO, EN LA SEGURIDAD SOCIAL, SEGUN EDAD, POR SECTOR Y RAMA DE ACTIVIDAD

31/03/2006

Actividades Económicas (CNAE93)

SECTORES		Total	Menor de 25 años	De 25 a 39 años	De 40 a 54 años	De 55 años o más
Total		2.199.600	53.382	691.585	942.511	512.122
1.-AGRICULTURA		340.996	5.538	73.221	141.387	120.850
2.-INDUSTRIA		130.777	1.934	30.778	61.096	36.969
3.-CONSTRUCCION		301.550	14.336	124.175	119.520	43.519
4.-SERVICIOS		1.426.277	31.574	463.411	620.508	310.784
RAMAS						
Total		2.199.600	53.382	691.585	942.511	512.122
A, B	AGRICULTURA GANADERIA CAZA SILVICULTURA Y PESCA	340.996	5.538	73.221	141.387	120.850
01	AGRICULTURA, GANADERÍA, CAZA, Y ACTIV. RELACIONADAS	325.197	5.188	68.793	134.471	116.745
02	SILVICULTURA, EXPL. FORESTAL Y ACTV. RELACIONADAS	1.568	74	716	602	176
05	PESCA, ACUICULTURA Y ACTIVIDADES RELACIONADAS	14.231	276	3.712	6.314	3.929
C	INDUSTRIAS EXTRACTIVAS	1.311	20	341	604	346
10	EXTRACC. Y AGLOM. DE ANTRACITA, HULLA, LIGNITO, ETC.	277	2	58	154	63
11	EXTRACC. DE CRUDOS DE PETRÓLEO Y GAS NATURAL	29	1	10	14	4
13	EXTRACCIÓN DE MINERALES METÁLICOS	63	0	17	28	18
14	EXTRAC. MINERALES NO METÁLICOS NI ENERGÉTICOS	942	17	256	408	261
D	INDUSTRIAS MANUFACTURERAS	129.014	1.908	30.348	60.288	36.470
15	IND. PRODUCTOS ALIMENTICIOS Y BEBIDAS	17.931	179	3.467	8.422	5.863
16	INDUSTRIA DEL TABACO	38	0	10	17	11
17	INDUSTRIA TEXTIL	5.145	67	1.151	2.459	1.468
18	IND. DE LA CONFECCIÓN Y LA PELETERÍA	9.706	103	2.141	4.454	3.008
19	PREPARACIÓN, CURTIDO Y ACABADO DEL CUERO, ETC.	2.562	31	623	1.305	603
20	IND. MADERA Y CORCHO EXCEP. MBLES, CEST. Y ESPARTO	15.645	136	2.741	7.385	5.383
21	INDUSTRIA DEL PAPEL	664	13	145	316	190
22	EDICIÓN. ARTES GRÁF. Y REPRODUC. SOPORTES GRABADOS	10.171	206	3.462	4.526	1.977
23	COQUERIAS, REF.DE PETROLEO Y TRAT.COMBUST.NUCLEARES	15	0	3	7	5
24	INDUSTRIA QUÍMICA	1.486	12	273	723	478
25	FABR. PRODUCTOS CAUCHO Y MATERIAS PLÁSTICAS	1.669	22	392	788	467
26	FABRIC. OTROS PRODUCTOS MINERALES NO METÁLICOS	6.308	90	1.549	3.035	1.634
27	FABRIC. PRODUCTOS BÁSICOS DE HIERRO,ACERO Y FERROAL.	872	12	190	406	264
28	FABRIC. PROD. METÁL. EXCEPTO MAQUINARIA Y EQUIPO	22.637	548	6.029	10.225	5.835
29	IND. CONSTRUC. MAQUINARIA Y EQUIPO MECÁNICO	5.781	128	1.508	2.498	1.647
30	FABRIC. MÁQUINAS DE OFICINA Y EQUIPOS INFORMÁTICOS	451	23	217	150	61
31	FABRIC. MAQUINARIA Y MATERIAL ELÉCTRICO	5.937	25	710	3.289	1.913
32	FABRIC. MATERIAL ELECTRÓN. FABRIC. EQUIPO RADIO, TV,	370	4	103	183	80
33	FABRIC. EQUIPO E INSTRUM. MÉDICO-QUIRÚRG., ETC.	2.994	18	1.029	1.394	553
34	FABRIC. VEHÍCULOS MOTOR Y REMOLQUES, ETC.	685	8	116	316	245
35	FABRIC. OTRO MATERIAL DE TRANSPORTE	1.176	13	324	595	244
36	FABRIC. MUEBLES; OTRAS INDUSTRIAS MANUFACTURERAS	16.603	264	4.095	7.732	4.512
37	RECICLAJE	168	6	70	63	29
E	PRODUCCION Y DISTRIB. ENERGIA ELECTR., GAS Y AGUA	452	6	89	204	153
40	PROD. Y DISTRIB. DE ENERGÍA ELÉCTRICA, GAS, ETC.	228	2	43	109	74
41	CAPTACIÓN, DEPURACIÓN Y DISTRIBUCIÓN DE AGUA	224	4	46	95	79
F	CONSTRUCCION	301.550	14.336	124.175	119.520	43.519
45	CONSTRUCCIÓN	301.550	14.336	124.175	119.520	43.519
G, H	COMERCIO Y HOSTELERIA	797.441	16.858	222.132	362.420	196.031
50	VENTA, MANTENMTO. Y REPARACION VEHÍCULOS	46.308	937	11.553	21.957	11.861
51	COMERCIO AL POR MAYOR E INTERMEDIARIOS COMERCIO	92.577	1.573	26.407	41.683	22.914
52	COMERCIO AL POR MENOR EXCEPTO VEHÍCULOS MOTOR	455.155	8.720	124.515	204.072	117.848
55	HOSTELERÍA	203.401	5.628	59.657	94.708	43.408
I	TRANSPORTE, ALMACENAMIENTO Y COMUNICACIONES	183.021	2.691	56.797	80.538	42.995
60	TPTE. TERRESTRE, TPTE. POR TUBERÍAS	172.855	2.400	52.460	76.542	41.453
61	TPTE. MARÍTIMO DE CABOTAJE Y POR VÍAS NAVEGACIÓN	84	1	11	47	25
62	TPTE. AÉREO Y ESPACIAL	64	0	24	22	18
63	ACTIVID. ANEXAS A LOS TPTES., ACTIVIDAD AGENCIAS VIAJE	5.725	111	2.056	2.382	1.176
64	CORREOS Y TELECOMUNICACIONES	4.293	179	2.246	1.545	323
J	INTERMEDIACION FINANCIERA	33.409	724	10.878	14.958	6.849
65	INTERM. FINANC. EXCEPTO SEGUROS Y PLANES PENSIONES	544	3	232	215	94
66	SEGUROS Y PLANES PENSIONES EXCEPTO S.S. OBLIGATORIA	3.692	38	789	1.667	1.198
67	ACTIV. AUXILIARES A LA INTERMEDIACION FINANCIERA	29.173	683	9.857	13.076	5.557
K	ACTIV. INMOBILIARIAS Y DE ALQUILER,SERV. EMPRESARIALES	194.288	4.041	83.446	76.669	30.132
70	ACTIVIDADES INMOBILIARIAS	23.022	446	7.729	9.435	5.412
71	ALQUILER MAQU.Y EQUIPO SIN OPERARIO EFECTOS PERS.	9.009	372	3.660	3.514	1.463
72	ACTIVIDADES INFORMÁTICAS	12.325	416	7.349	3.777	783
73	INVESTIGACIÓN Y DESARROLLO	5.200	99	3.269	1.585	247
74	OTRAS ACTIVIDADES EMPRESARIALES	144.289	2.706	61.307	58.161	22.115
75	ADMÓN. PÚBLICA, DEFENSA Y SEG. SOCIAL	443	2	132	197	112
M,N,O	EDUCACION, ACTIV. SANITARIAS, VETERINARIAS Y SOCIALES	218.118	7.260	90.158	85.923	34.777
80	EDUCACIÓN	34.229	477	12.703	14.870	6.179
85	ACTIV. SANITARIAS Y VETERINARIAS. SERVICIOS SOCIALES.	52.860	1.980	24.992	21.519	4.369
90	ACTIVIDADES DE SANEAMIENTO PÚBLICO	960	20	321	468	151
91	ACTIVIDADES ASOCIATIVAS	4.607	10	732	2.320	1.545
92	ACTIV. RECREATIVAS, CULTURALES Y DEPORTIVAS	39.744	937	14.819	16.545	7.443
93	ACTIV. DIVERSAS DE SERVICIOS PERSONALES	85.126	3.825	36.444	29.957	14.900
95	SERVICIO DOMÉSTICO	263	9	122	110	22
99	OTROS SERVICIOS	329	2	25	134	168

**TRABAJADORES AUTÓNOMOS, PROPIAMENTE DICHO, EN LA SEGURIDAD SOCIAL,
SEGUN EDAD, POR SECTOR**

31/03/2006

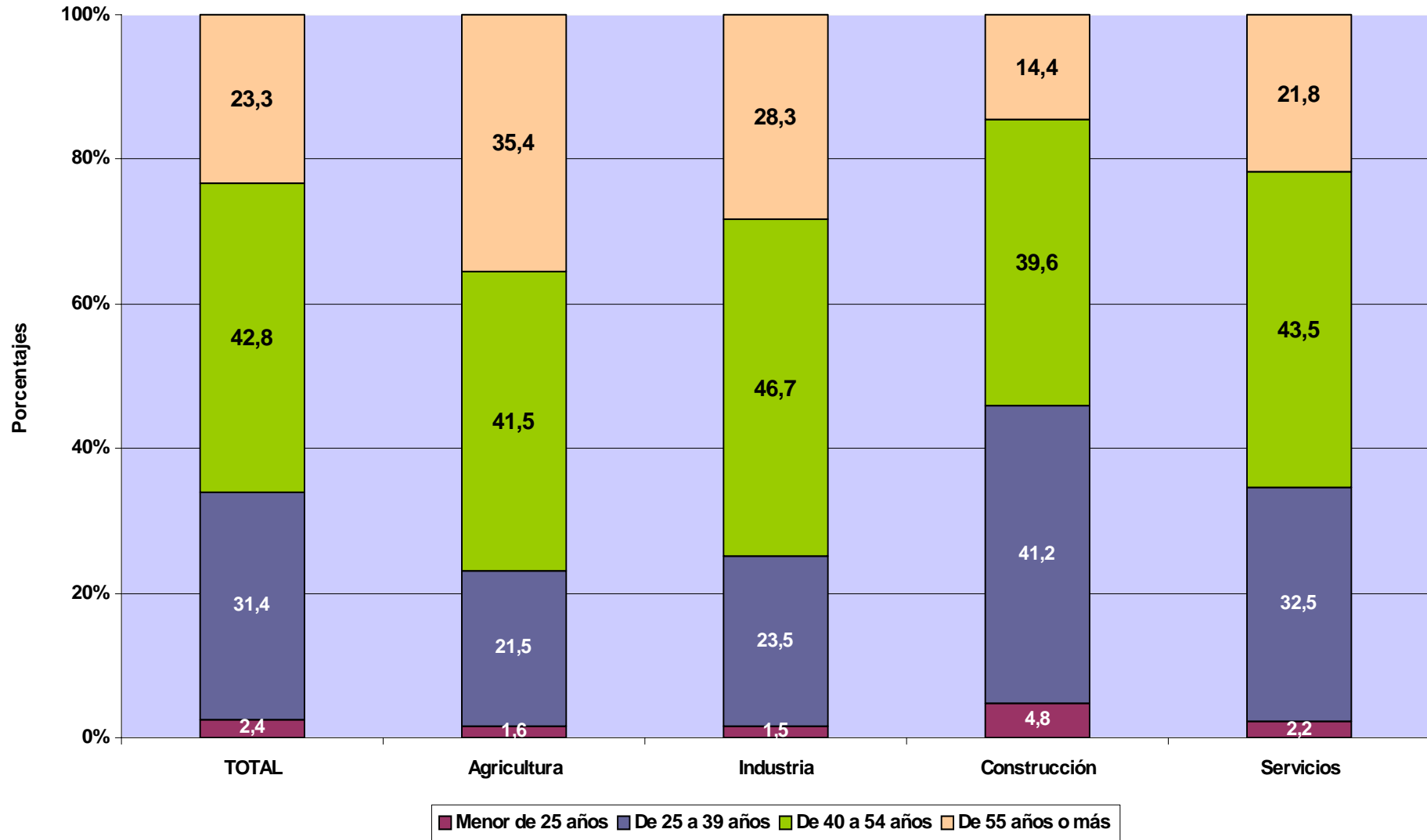

TRABAJADORES AUTÓNOMOS PROPIAMENTE DICHO

Según Nacionalidad

**TRABAJADORES AUTÓNOMOS, PROPIAMENTE DICHO, EN LA SEGURIDAD SOCIAL,
SEGUN NACIONALIDAD, POR EDAD**

31/03/2006

	<u>Total</u>	<u>España</u>	<u>Extranjero</u>
Total	2.199.600	2.094.694	104.906
MENOR DE 25 AÑOS	53.382	50.048	3.334
DE 25 A 39 AÑOS	691.585	644.523	47.062
DE 40 A 54 AÑOS	942.511	899.810	42.701
DE 55 AÑOS O MAS	512.122	500.313	11.809

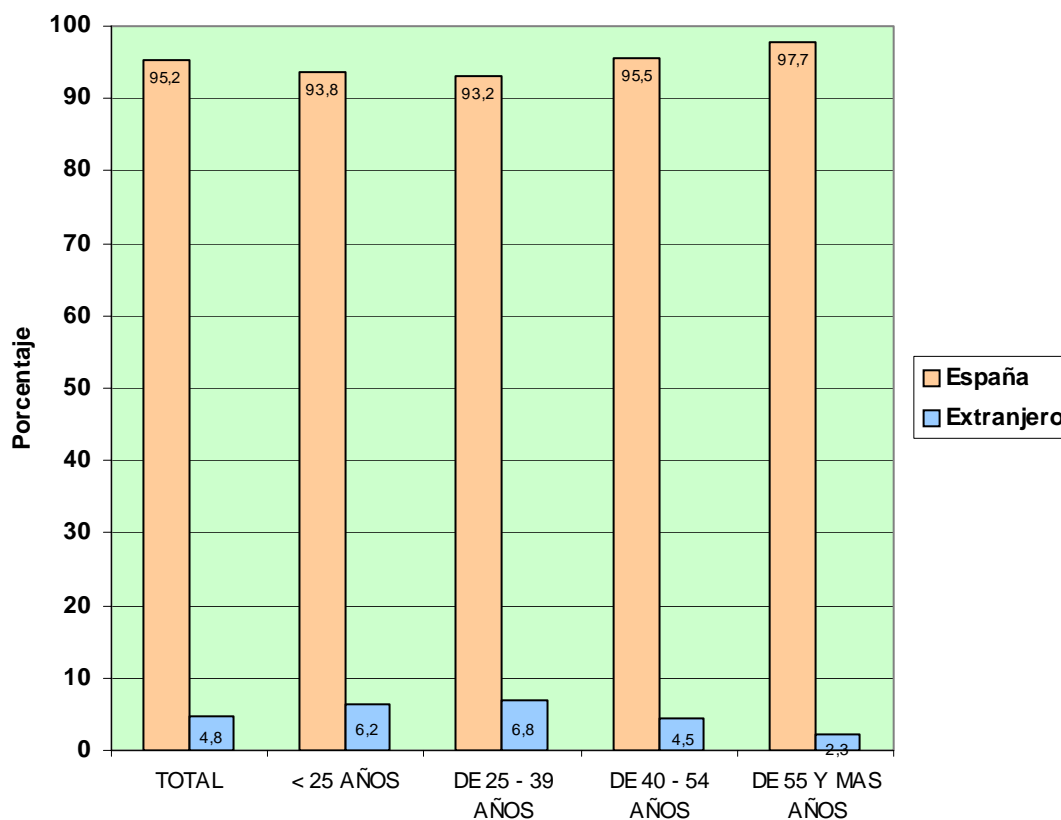

TRABAJADORES AUTÓNOMOS, PROPIAMENTE DICHO, EN LA SEGURIDAD SOCIAL, SEGÚN NACIONALIDAD, POR COMUNIDAD AUTÓNOMA Y PROVINCIA

31/03/2006

<u>Com. Autónoma / Provincia</u>	<u>Total</u>	<u>España</u>	<u>Extranjero</u>
Total	2.199.600	2.094.694	104.906
ANDALUCIA	344.271	327.441	16.830
ALMERIA	43.047	40.692	2.355
CÁDIZ	39.467	38.232	1.235
CORDOBA	34.444	34.101	343
GRANADA	41.679	39.911	1.768
HUELVA	18.791	18.341	450
JAÉN	29.395	29.088	307
MÁLAGA	66.218	57.170	9.048
SEVILLA	71.230	69.906	1.324
ARAGON	84.387	81.778	2.609
HUESCA	24.326	23.880	446
TERUEL	13.488	13.281	207
ZARAGOZA	46.573	44.617	1.956
ASTURIAS	60.003	59.204	799
ASTURIAS	60.003	59.204	799
BALEARES	50.768	44.263	6.505
BALEARES	50.768	44.263	6.505
CANARIAS	82.321	71.569	10.752
LAS PALMAS	44.699	38.877	5.822
S.C. TENERIFE	37.622	32.692	4.930
CANTABRIA	32.587	31.920	667
CANTABRIA	32.587	31.920	667
CASTILLA LA MANCHA	102.747	100.981	1.766
ALBACETE	17.898	17.617	281
CIUDAD REAL	26.346	25.995	351
CUENCA	16.214	16.066	148
GUADALAJARA	9.258	8.969	289
TOLEDO	33.031	32.334	697
CASTILLA Y LEON	160.056	157.674	2.382
ÁVILA	13.142	12.979	163
BURGOS	22.056	21.659	397
LEÓN	30.501	30.085	416
PALENCIA	11.698	11.610	88
SALAMANCA	21.455	21.143	312
SEGOVIA	11.817	11.431	386
SORIA	7.058	6.967	91
VALLADOLID	25.459	25.065	394
ZAMORA	16.870	16.735	135
CATALUÑA	367.216	348.549	18.667
BARCELONA	251.591	238.569	13.022
GERONA	47.278	44.265	3.013
LERIDA	30.585	29.816	769
TARRAGONA	37.762	35.899	1.863
COM. VALENCIANA	217.571	200.941	16.630
ALICANTE	81.532	70.901	10.631
CASTELLÓN	29.467	28.030	1.437
VALENCIA	106.572	102.010	4.562
EXTREMADURA	59.275	58.493	782
BADAJOS	35.712	35.169	543
CÁCERES	23.563	23.324	239
GALICIA	178.905	176.479	2.426
LA CORUÑA	70.054	69.269	785
LUGO	35.943	35.693	250
ORENSE	21.056	20.688	368
PONTEVEDRA	51.852	50.829	1.023
MADRID	232.084	215.268	16.816
MADRID	232.084	215.268	16.816
MURCIA	67.932	65.361	2.571
MURCIA	67.932	65.361	2.571
NAVARRA	34.641	33.452	1.189
NAVARRA	34.641	33.452	1.189
PAIS VASCO	101.146	98.619	2.527
ÁLAVA	14.793	14.302	491
GUIPÚZCOA	36.444	35.461	983
VIZCAYA	49.909	48.856	1.053
RIOJA (LA)	19.095	18.472	623
RIOJA (LA)	19.095	18.472	623
CEUTA	2.356	2.234	122
CEUTA	2.356	2.234	122
MELILLA	2.239	1.996	243
MELILLA	2.239	1.996	243

**TRABAJADORES AUTÓNOMOS, PROPIAMENTE DICHO, EN LA SEGURIDAD SOCIAL,
SEGÚN NACIONALIDAD, POR COMUNIDAD AUTÓNOMA**

31/03/2006

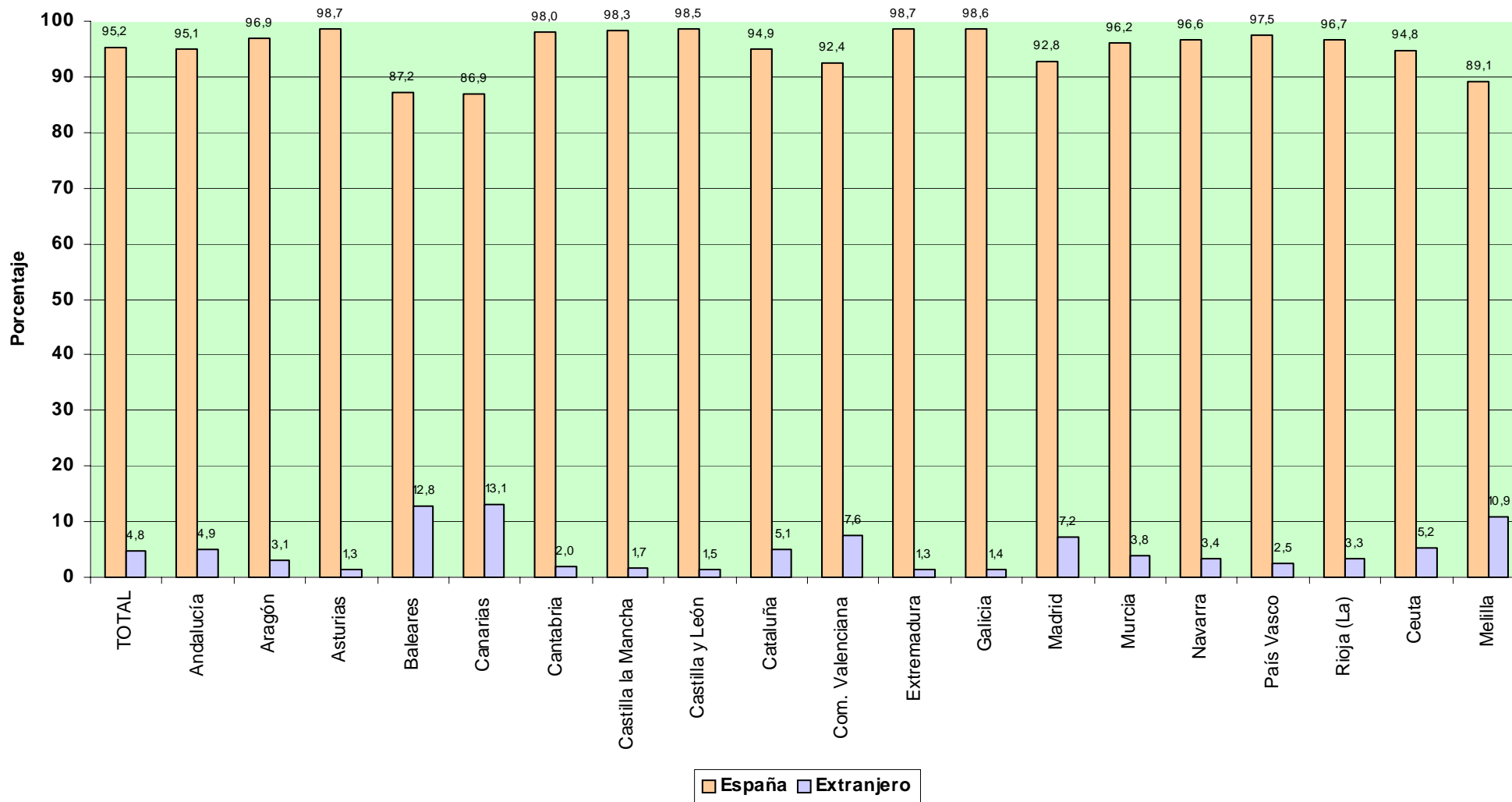

TRABAJADORES AUTÓNOMOS, PROPIAMENTE DICHO, EN LA SEGURIDAD SOCIAL, SEGUN NACIONALIDAD, POR SECTOR Y RAMA DE ACTIVIDAD

31/03/2006

Actividades Económica (CNAE93)

SECTORES		<u>Total</u>	<u>España</u>	<u>Extranjero</u>
Total		2.199.600	2.094.694	104.906
1.-AGRICULTURA		340.996	339.312	1.684
2.-INDUSTRIA		130.777	127.568	3.209
3.-CONSTRUCCION		301.550	279.204	22.346
4.-SERVICIOS		1.426.277	1.348.610	77.667
RAMAS				
Total		2.199.600	2.094.694	104.906
A, B	AGRICULTURA GANADERIA CAZA SILVICULTURA Y PESCA	340.996	339.312	1.684
01	AGRICULTURA, GANADERÍA, CAZA, Y ACTIV. RELACIONADAS	325.197	323.684	1.513
02	SILVICULTURA, EXPL. FORESTAL Y ACTIV. RELACIONADAS	1.568	1.429	139
05	PESCA, ACUICULTURA Y ACTIVIDADES RELACIONADAS	14.231	14.199	32
C	INDUSTRIAS EXTRACTIVAS	1.311	1.293	18
10	EXTRACC. Y AGLOM. DE ANTRACITA, HULLA, LIGNITO, ETC.	277	268	9
11	EXTRACC. DE CRUDOS DE PETRÓLEO Y GAS NATURAL	29	29	0
13	EXTRACCIÓN DE MINERALES METÁLICOS	63	63	0
14	EXTRAC. MINERALES NO METÁLICOS NI ENERGÉTICOS	942	933	9
D	INDUSTRIAS MANUFACTURERAS	129.014	125.830	3.184
15	IND. PRODUCTOS ALIMENTICIOS Y BEBIDAS	17.931	17.653	278
16	INDUSTRIA DEL TABACO	38	37	1
17	INDUSTRIA TEXTIL	5.145	5.030	115
18	IND. DE LA CONFECCIÓN Y LA PELETERÍA	9.706	8.871	835
19	PREPARACIÓN, CURTIDO Y ACABADO DEL CUERO, ETC.	2.562	2.534	28
20	IND. MADERA Y CORCHO EXCEP. MBLES, CEST. Y ESPARTO	15.645	15.519	126
21	INDUSTRIA DEL PAPEL	664	661	3
22	EDICIÓN. ARTES GRÁF. Y REPRODUC. SOPORTES GRABADOS	10.171	9.822	349
23	COQUERIAS, REF.DE PETROLEO Y TRAT.COMBUST.NUCLEARES	15	15	0
24	INDUSTRIA QUÍMICA	1.486	1.459	27
25	FABR. PRODUCTOS CAUCHO Y MATERIAS PLÁSTICAS	1.669	1.643	26
26	FABRIC. OTROS PRODUCTOS MINERALES NO METÁLICOS	6.308	6.239	69
27	FABRIC. PRODUCTOS BÁSICOS DE HIERRO,ACERO Y FERROAL.	872	860	12
28	FABRIC. PROD. METÁL. EXCEPTO MAQUINARIA Y EQUIPO	22.637	22.321	316
29	IND. CONSTRUC. MAQUINARIA Y EQUIPO MECÁNICO	5.781	5.655	126
30	FABRIC. MÁQUINAS DE OFICINA Y EQUIPOS INFORMÁTICOS	451	438	13
31	FABRIC. MAQUINARIA Y MATERIAL ELÉCTRICO	5.937	5.888	49
32	FABRIC. MATERIAL ELECTRÓN. FABRIC. EQUIPO RADIO, TV,	370	358	12
33	FABRIC. EQUIPO E INSTRUM. MÉDICO-QUIRÚRG., ETC.	2.994	2.894	100
34	FABRIC. VEHÍCULOS MOTOR Y REMOLQUES , ETC.	685	679	6
35	FABRIC. OTRO MATERIAL DE TRANSPORTE	1.176	803	373
36	FABRIC. MUEBLES; OTRAS INDUSTRIAS MANUFACTURERAS	16.603	16.288	315
37	RECICLAJE	168	163	5
E	PRODUCCION Y DISTRIB. ENERGIA ELECTR., GAS Y AGUA	452	445	7
40	PROD. Y DISTRIB. DE ENERGÍA ELÉCTRICA, GAS, ETC.	228	224	4
41	CAPTACIÓN, DEPURACIÓN Y DISTRIBUCIÓN DE AGUA	224	221	3
F	CONSTRUCCION	301.550	279.204	22.346
45	CONSTRUCCIÓN	301.550	279.204	22.346
G, H	COMERCIO Y HOSTELERIA	797.441	752.130	45.311
50	VENTA, MANTENMTO. Y REPARACION VEHÍCULOS	46.308	45.275	1.033
51	COMERCIO AL POR MAYOR E INTERMEDIARIOS COMERCIO	92.577	88.090	4.487
52	COMERCIO AL POR MENOR EXCEPTO VEHÍCULOS MOTOR	455.155	432.026	23.129
55	HOSTELERÍA	203.401	186.739	16.662
I	TRANSPORTE, ALMACENAMIENTO Y COMUNICACIONES	183.021	179.164	3.857
60	TPTE. TERRESTRE, TPTE. POR TUBERÍAS	172.855	170.804	2.051
61	TPTE. MARÍTIMO DE CABOTAJE Y POR VÍAS NAVEGACIÓN	84	70	14
62	TPTE. AÉREO Y ESPACIAL	64	61	3
63	ACTIVID. ANEXAS A LOS TPTES., ACTIVIDAD AGENCIAS VIAJE	5.725	5.171	554
64	CORREOS Y TELECOMUNICACIONES	4.293	3.058	1.235
J	INTERMEDIACION FINANCIERA	33.409	32.651	758
65	INTERM. FINANC. EXCEPTO SEGUROS Y PLANES PENSIONES	544	516	28
66	SEGUROS Y PLANES PENSIONES EXCEPTO S.S. OBLIGATORIA	3.692	3.664	28
67	ACTIV. AUXILIARES A LA INTERMEDIACION FINANCIERA	29.173	28.471	702
K	ACTIV. INMOBILIARIAS Y DE ALQUILER,SERV. EMPRESARIALES	194.288	179.089	15.199
70	ACTIVIDADES INMOBILIARIAS	23.022	19.859	3.163
71	ALQUILER MAQU.Y EQUIPO SIN OPERARIO EFECTOS PERS.	9.009	8.571	438
72	ACTIVIDADES INFORMÁTICAS	12.325	11.288	1.037
73	INVESTIGACIÓN Y DESARROLLO	5.200	5.072	128
74	OTRAS ACTIVIDADES EMPRESARIALES	144.289	133.862	10.427
75	ADMÓN. PÚBLICA, DEFENSA Y SEG. SOCIAL	443	437	6
M,N,O	EDUCACION, ACTIV. SANITARIAS, VETERINARIAS Y SOCIALES	218.118	205.576	12.542
80	EDUCACIÓN	34.229	30.790	3.439
85	ACTIV. SANITARIAS Y VETERINARIAS. SERVICIOS SOCIALES.	52.860	50.044	2.816
90	ACTIVIDADES DE SANEAMIENTO PÚBLICO	960	915	45
91	ACTIVIDADES ASOCIATIVAS	4.607	4.489	118
92	ACTIV. RECREATIVAS, CULTURALES Y DEPORTIVAS	39.744	36.995	2.749
93	ACTIV. DIVERSAS DE SERVICIOS PERSONALES	85.126	81.802	3.324
95	SERVICIO DOMÉSTICO	263	234	29
99	OTROS SERVICIOS	329	307	22

TRABAJADORES AUTÓNOMOS. PROPIAMENTE DICHO, EN LA SEGURIDAD SOCIAL, SEGÚN NACIONALIDAD, POR SECTOR

31/03/2006

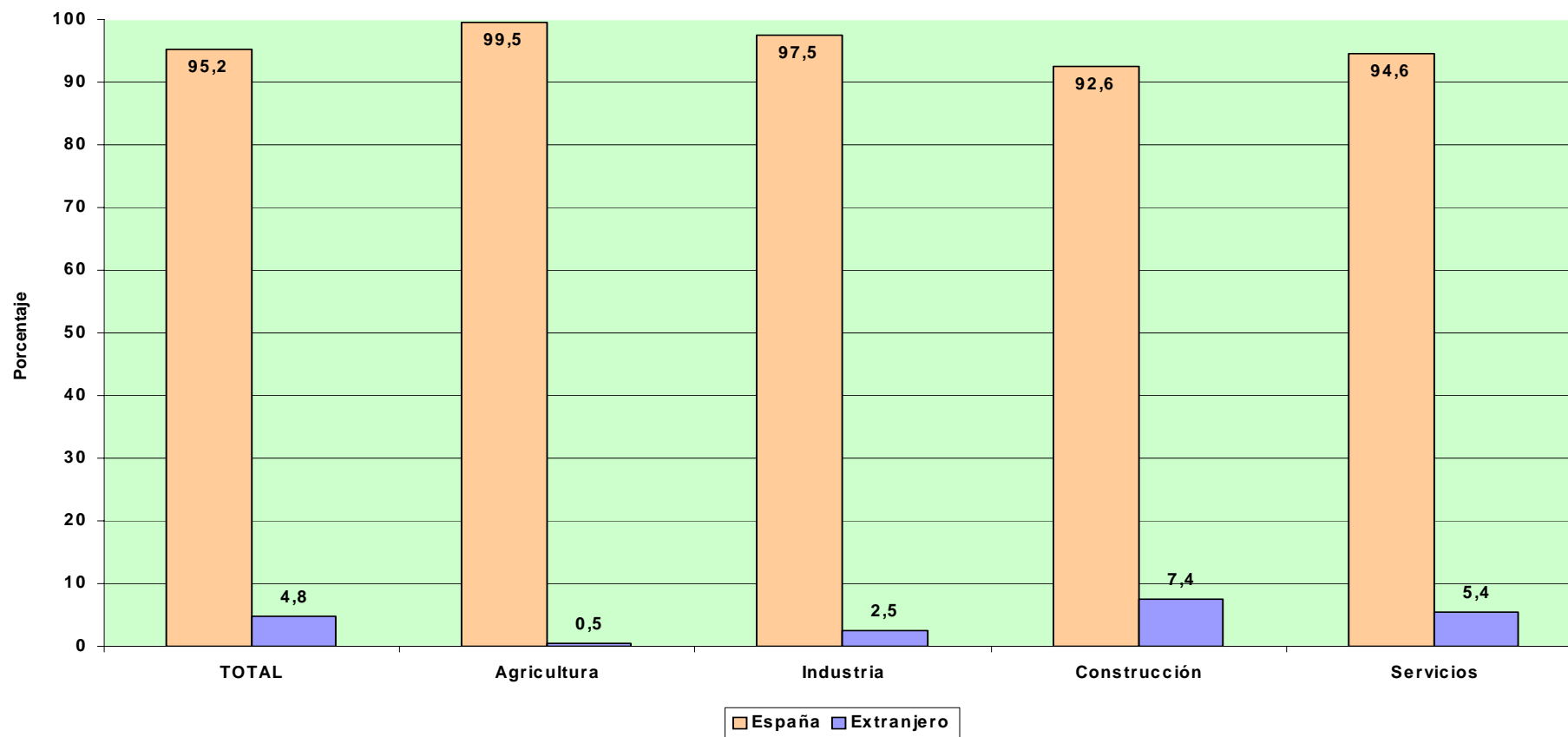

TRABAJADORES AUTÓNOMOS PROPIAMENTE DICHO

Según Base de Cotización

TRABAJADORES AUTÓNOMOS, PROPIAMENTE DICHO, EN LA SEGURIDAD SOCIAL, SEGÚN BASE DE COTIZACION, POR SEXO

Base mínima : 785,70 €
31/03/2006

	Total	Reducida	Base mínima	Entre B.mínima y 1,5 B.mínima	Entre 1,5 y 2 B.mínima	Entre 2 y 3 B.mínima	Más de 3 veces B.mínima
Total	2.199.600	265.827	1.663.180	87.353	152.379	17.541	13.320
VARONES	1.515.651	167.624	1.130.130	63.977	127.949	14.805	11.166
MUJERES	683.949	98.203	533.050	23.376	24.430	2.736	2.154

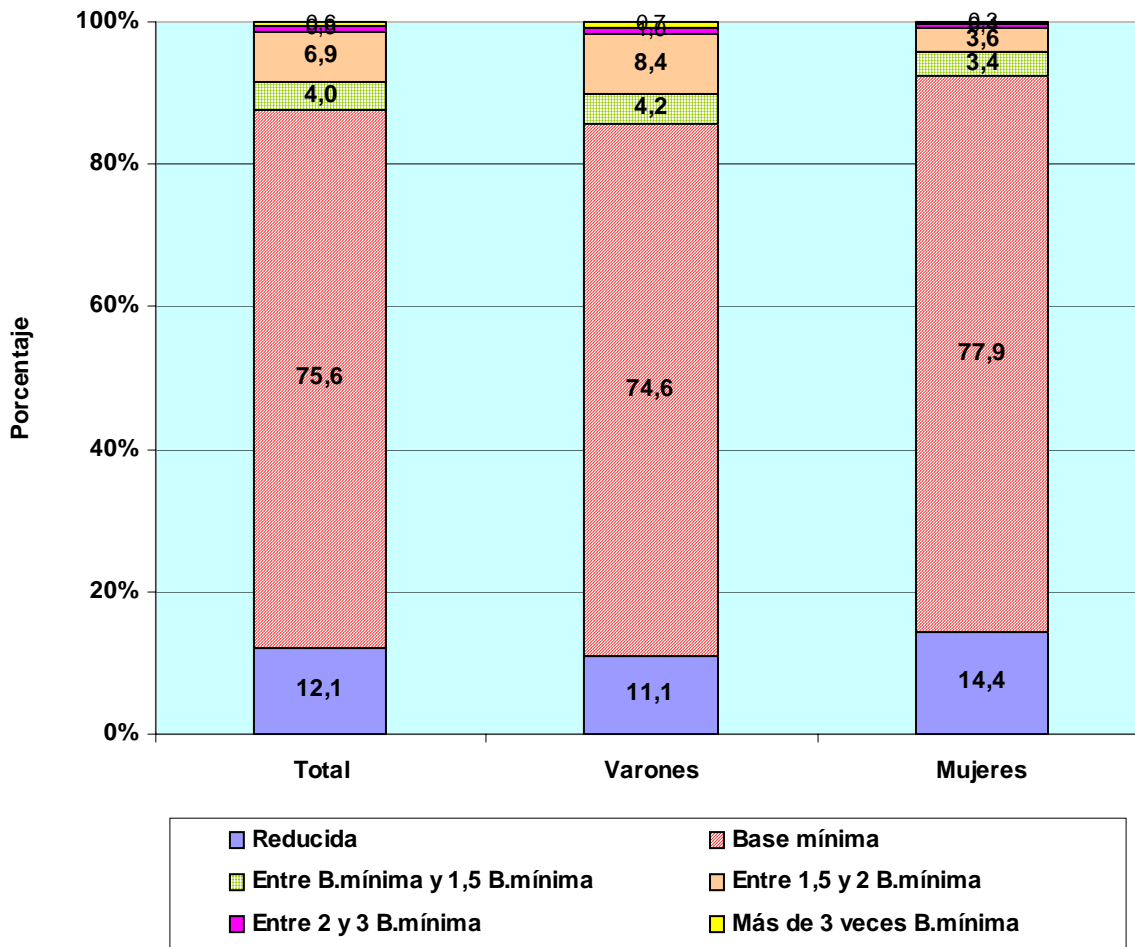

TRABAJADORES AUTÓNOMOS, PROPIAMENTE DICHO, EN LA SEGURIDAD SOCIAL, SEGÚN BASE DE COTIZACION, POR EDAD

Base mínima 785,70 €
31/03/2006

	Total	Reducida	Base mínima	Entre B.mínima y 1,5 B.mínima	Entre 1,5 y 2 B.mínima	Entre 2 y 3 B.mínima	Más de 3 veces B.mínima
Total	2.199.600	265.827	1.663.180	87.353	152.379	17.541	13.320
MENOR DE 25 AÑOS	53.382	9.946	42.025	1.327	69	9	6
DE 25 A 39 AÑOS	691.585	72.508	598.548	15.338	3.710	930	551
DE 40 A 54 AÑOS	942.511	95.683	728.071	43.190	54.095	12.755	8.717
DE 55 AÑOS O MAS	512.122	87.690	294.536	27.498	94.505	3.847	4.046

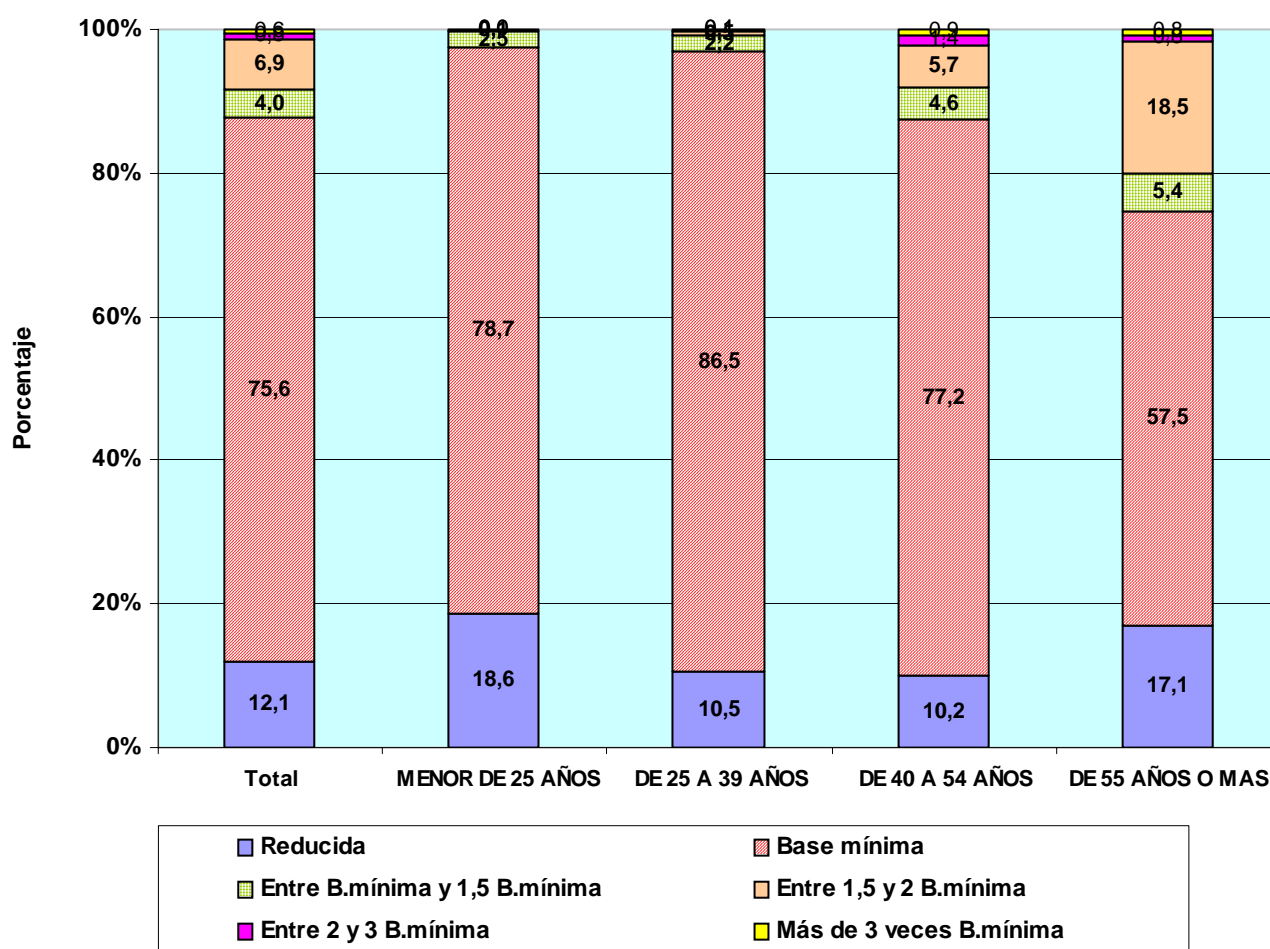

TRABAJADORES AUTÓNOMOS, PROPIAMENTE DICHO, EN LA SEGURIDAD SOCIAL, SEGÚN BASE DE COTIZACIÓN, POR NACIONALIDAD

Base mínima: 785,70 €
31/03/2006

	Total	Reducida	Base mínima	Entre B.mínima y 1,5 B.mínima	Entre 1,5 y 2 B.mínima	Entre 2 y 3 B.mínima	Más de 3 veces B.mínima
Total	2.199.600	265.827	1.663.180	87.353	152.379	17.541	13.320
ESPAÑA	2.094.694	262.725	1.564.036	85.817	151.498	17.436	13.182
EXTRANJERO	104.906	3.102	99.144	1.536	881	105	138

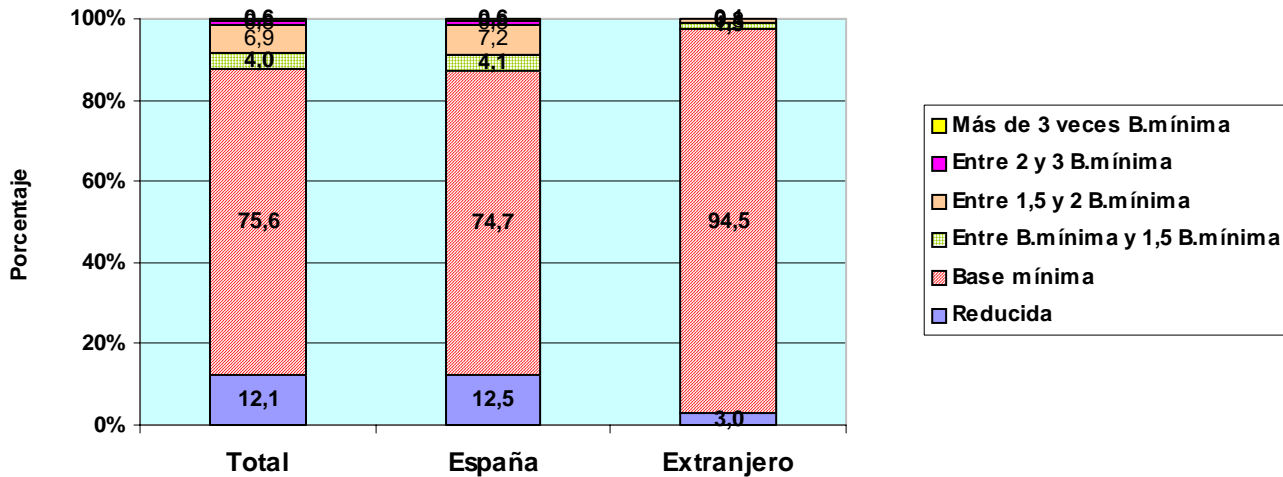

TRABAJADORES AUTÓNOMOS, PROPIAMENTE DICHO, EXTRANJEROS SEGÚN BASE DE COTIZACIÓN, POR CONTINENTE

	Total	Reducida	Base mínima	Entre B.mínima y 1,5 B.mínima	Entre 1,5 y 2 B.mínima	Entre 2 y 3 B.mínima	Más de 3 veces B.mínima
Total	104.906	3.102	99.144	1.536	881	105	138
EUROPA UE	53.599	1.306	50.699	738	656	83	117
EUROPA RESTO	6.313	282	5.879	113	29	5	5
AFRICA	13.693	369	13.150	150	20	4	0
AMERICA CENTRAL	1.231	56	1.154	19	2	0	0
AMERICA DEL NORTE	1.444	46	1.320	31	42	1	4
AMERICA DEL SUR	14.317	583	13.351	299	75	6	3
ASIA	13.569	435	12.924	171	31	3	5
OCEANIA	191	7	177	2	2	1	2
DESCONOCIDO	549	18	490	13	24	2	2

TRABAJADORES AUTÓNOMOS, PROPIAMENTE DICHO, EN LA SEGURIDAD SOCIAL, SEGÚN BASE DE COTIZACIÓN, POR ANTIGÜEDAD

Base mínima: 785,70 €
31/03/2006

	Total	Reducida	Base mínima	Entre B.mínima y 1,5 B.mínima	Entre 1,5 y 2 B.mínima	Entre 2 y 3 B.mínima	Más de 3 veces B.mínima
Total	2.199.600	265.827	1.663.180	87.353	152.379	17.541	13.320
Menos de 6 mes	118.237	636	112.185	2.955	1.724	285	452
De 6 a 11 meses	110.836	603	102.742	5.241	1.575	286	389
De 1 a 3 años	344.277	52.122	268.942	12.694	6.600	1.220	2.699
De 3 a 5 años	228.532	26.270	188.700	5.867	5.899	848	948
5 años y más	1.397.718	186.196	990.611	60.596	136.581	14.902	8.832

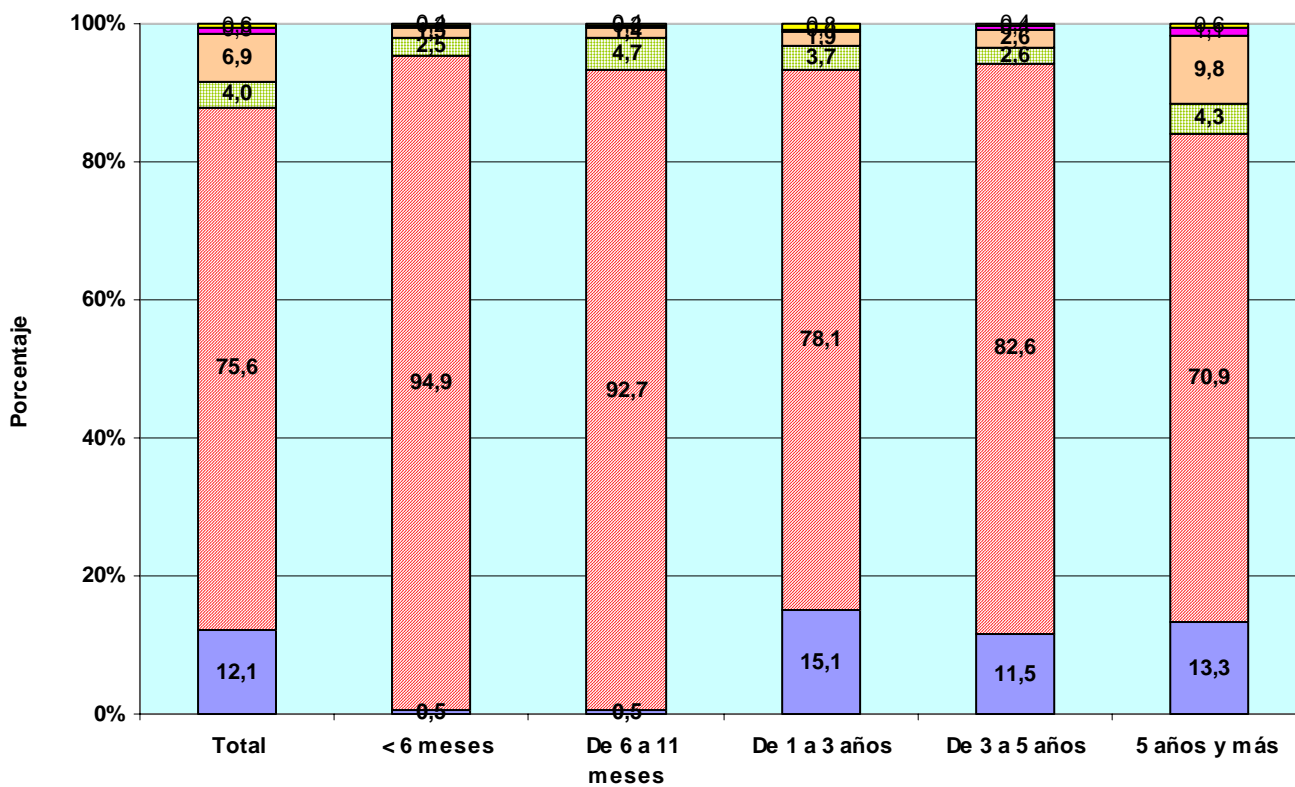

**TRABAJADORES AUTÓNOMOS, PROPIAMENTE DICHO, EN LA SEGURIDAD SOCIAL,
SEGÚN BASE DE COTIZACIÓN, POR COMUNIDAD AUTÓNOMA Y PROVINCIA**

Base mínima: 785,70 €

31/03/2006

Com. Autónoma / Provincia

	Total	Reducida	Base mínima	Entre B.mínima y 1,5 B.mínima	Entre 1,5 y 2 B.mínima	Entre 2 y 3 B.mínima	Más de 3 veces B.mínima
Total	2.199.600	265.827	1.663.180	87.353	152.379	17.541	13.320
ANDALUCIA	344.271	38.222	276.119	10.734	16.578	1.528	1.090
ALMERIA	43.047	13.627	27.195	734	1.321	103	67
CÁDIZ	39.467	3.557	32.736	1.385	1.539	139	111
CORDOBA	34.444	4.017	28.004	802	1.422	103	96
GRANADA	41.679	4.522	33.057	1.304	2.462	208	126
HUELVA	18.791	2.303	14.974	671	740	59	44
JAÉN	29.395	2.909	24.456	692	1.153	115	70
MÁLAGA	66.218	3.016	55.827	2.714	4.075	383	203
SEVILLA	71.230	4.271	59.870	2.432	3.866	418	373
ARAGON	84.387	9.995	61.542	3.203	7.986	1.043	618
HUESCA	24.326	1.618	19.866	671	1.767	245	159
TERUEL	13.488	3.854	7.988	537	961	93	55
ZARAGOZA	46.573	4.523	33.688	1.995	5.258	705	404
ASTURIAS	60.003	14.552	34.617	3.567	5.738	1.047	482
ASTURIAS	60.003	14.552	34.617	3.567	5.738	1.047	482
BALEARES	50.768	2.935	42.853	1.327	3.194	272	187
BALEARES	50.768	2.935	42.853	1.327	3.194	272	187
CANARIAS	82.321	4.618	73.027	1.824	2.363	229	260
LAS PALMAS	44.699	1.935	39.438	1.224	1.733	190	179
S.C.TENERIFE	37.622	2.683	33.589	600	630	39	81
CANTABRIA	32.587	6.408	21.728	1.420	2.558	299	174
CANTABRIA	32.587	6.408	21.728	1.420	2.558	299	174
CASTILLA LA MANCHA	102.747	18.892	77.520	2.603	3.309	287	136
ALBACETE	17.898	3.096	13.741	449	548	39	25
CIUDAD REAL	26.346	4.139	20.286	764	1.031	86	40
CUENCA	16.214	5.461	10.149	296	282	20	6
GUADALAJARA	9.258	1.441	6.872	337	542	41	25
TOLEDO	33.031	4.755	26.472	757	906	101	40
CASTILLA Y LEON	160.056	36.881	107.881	4.869	9.225	720	480
ÁVILA	13.142	2.930	9.329	332	507	23	21
BURGOS	22.056	5.056	14.326	750	1.736	119	69
LEÓN	30.501	9.045	17.606	1.250	2.247	235	118
PALENCIA	11.698	2.024	8.684	280	629	53	28
SALAMANCA	21.455	5.591	14.553	415	790	44	61
SEGOVIA	11.817	2.564	8.152	444	582	53	22
SORIA	7.058	1.463	4.632	288	615	34	26
VALLADOLID	25.459	3.119	19.857	751	1.527	109	96
ZAMORA	16.870	5.089	10.742	358	592	50	39
CATALUÑA	367.216	24.713	287.327	13.647	34.400	3.840	3.289
BARCELONA	251.591	8.454	201.171	9.956	26.276	3.050	2.684
GERONA	47.278	3.516	37.374	1.542	3.988	502	356
LERIDA	30.585	7.339	20.263	1.031	1.730	135	87
TARRAGONA	37.762	5.404	28.519	1.118	2.406	153	162
COM. VALENCIANA	217.571	16.654	176.757	7.640	13.870	1.569	1.081
ALICANTE	81.532	5.527	68.495	2.338	4.287	510	375
CASTELLÓN	29.467	3.209	22.586	984	2.250	272	166
VALENCIA	106.572	7.918	85.676	4.318	7.333	787	540
EXTREMADURA	59.275	12.846	44.302	881	1.080	88	78
BADAJOS	35.712	7.658	26.845	532	576	52	49
CÁCERES	23.563	5.188	17.457	349	504	36	29
GALICIA	178.905	50.116	99.689	18.384	9.402	829	485
LA CORUÑA	70.054	17.852	39.980	7.619	4.024	365	214
LUGO	35.943	18.669	14.641	1.292	1.151	119	71
ORENSE	21.056	4.992	13.682	921	1.340	79	42
PONTEVEDRA	51.852	8.603	31.386	8.552	2.887	266	158
MADRID	232.084	7.100	194.343	7.653	18.272	1.987	2.729
MADRID	232.084	7.100	194.343	7.653	18.272	1.987	2.729
MURCIA	67.932	6.981	52.410	2.817	4.756	598	370
MURCIA	67.932	6.981	52.410	2.817	4.756	598	370
NAVARRA	34.641	4.101	22.726	1.593	5.025	794	402
NAVARRA	34.641	4.101	22.726	1.593	5.025	794	402
PAIS VASCO	101.146	7.003	73.353	4.477	12.722	2.245	1.346
ÁLAVA	14.793	2.264	9.564	615	1.801	356	193
GUIPÚZCOA	36.444	2.234	26.086	1.667	5.023	911	523
VIZCAYA	49.909	2.505	37.703	2.195	5.898	978	630
RIOJA (LA)	19.095	3.723	12.819	633	1.706	135	79
RIOJA (LA)	19.095	3.723	12.819	633	1.706	135	79
CEUTA	2.356	50	2.101	46	110	24	25
CEUTA	2.356	50	2.101	46	110	24	25
MELILLA	2.239	37	2.066	35	85	7	9
MELILLA	2.239	37	2.066	35	85	7	9

TRABAJADORES AUTÓNOMOS, PROPIAMENTE DICHO, EN LA SEGURIDAD SOCIAL, SEGÚN BASE DE COTIZACIÓN, POR COMUNIDAD AUTÓNOMA

Base mínima: 785,70 €
31/03/2006

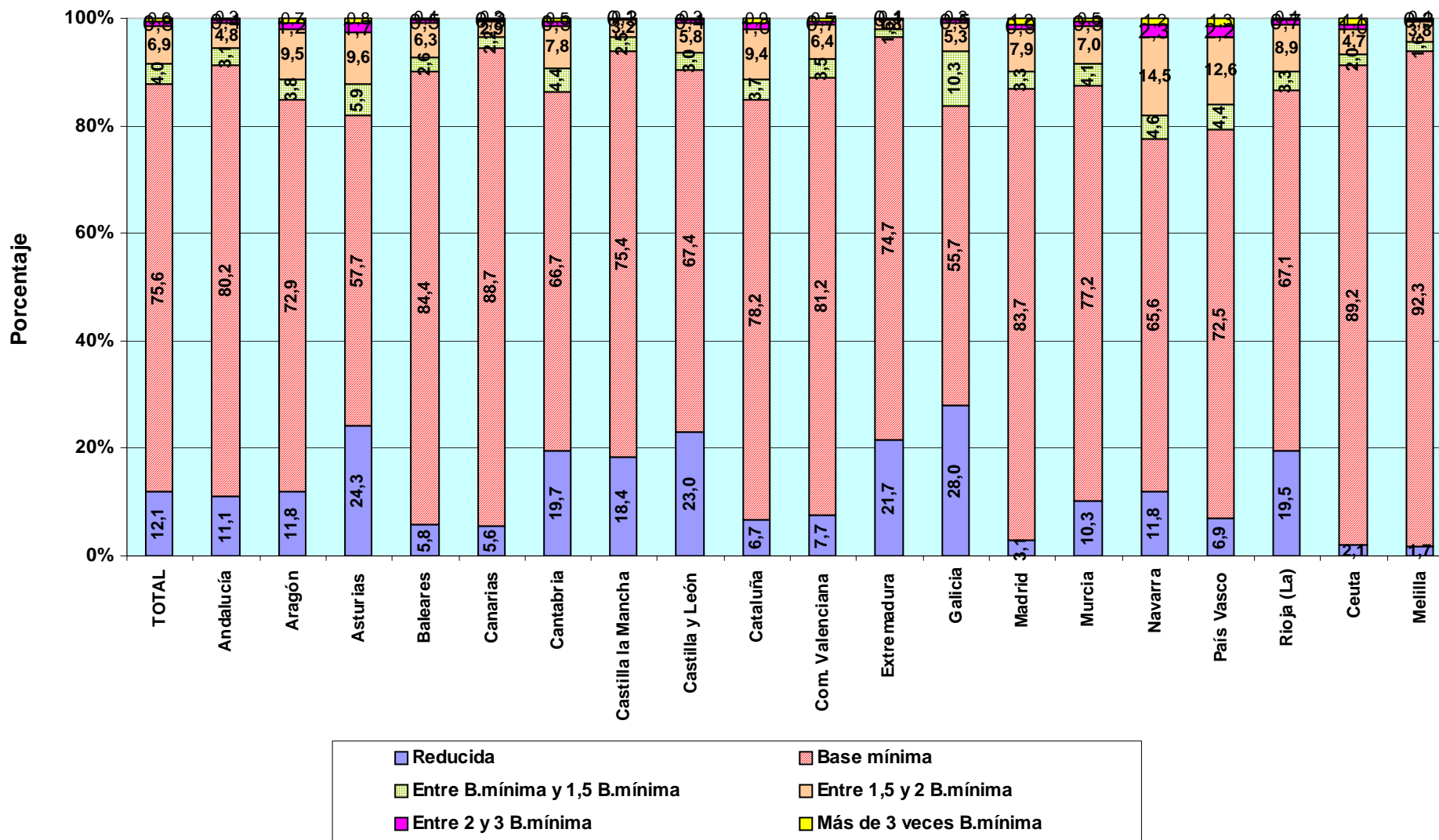

**TRABAJADORES AUTÓNOMOS, PROPIAMENTE DICHO, EN LA SEGURIDAD SOCIAL,
SEGÚN BASE DE COTIZACIÓN, POR SECTOR Y RAMA DE ACTIVIDAD**

Base mínima: 785,70 €

31/03/2006

Actividades Económicas (CNAE93)

		Total	Reducida	Base mínima	Entre B.mínima y 1,5 B.mínima	Entre 1,5 y 2 B.mínima	Entre 2 y 3 B.mínima	Más de 3 veces B.mínima
SECTORES		(A)	(B)	(C)	(D)	(E)	(F)	
Total		2.199.600	265.827	1.663.180	87.353	152.379	17.541	13.320
1.-AGRICULTURA		340.996	223.699	90.181	18.473	8.174	283	186
2.-INDUSTRIA		130.777	1.501	102.863	6.819	16.428	1.981	1.185
3.-CONSTRUCCION		301.550	7.282	256.014	12.180	22.372	2.629	1.073
4.-SERVICIOS		1.426.277	33.345	1.214.122	49.881	105.405	12.648	10.876
RAMAS		Total	(A)	(B)	(C)	(D)	(E)	(F)
Total		2.199.600	265.827	1.663.180	87.353	152.379	17.541	13.320
A, B	AGRICULTURA GANADERIA CAZA SILVICULTURA Y PESCA	340.996	223.699	90.181	18.473	8.174	283	186
01	AGRICULTURA, GANADERÍA, CAZA, Y ACTIV. RELACIONADAS	325.197	223.669	88.689	5.351	7.035	272	181
02	SILVICULTURA, EXPL. FORESTAL Y ACTIV. RELACIONADAS	1.568	27	1.374	70	85	9	3
05	PESCA, ACUICULTURA Y ACTIVIDADES RELACIONADAS	14.231	3	118	13.052	1.054	2	2
C	INDUSTRIAS EXTRACTIVAS	1.311	6	1.047	62	147	29	20
10	EXTRACC. Y AGLOM. DE ANTRACITA, HULLA, LIGNITO, ETC.	277	1	227	15	23	7	4
11	EXTRACC. DE CRUDOS DE PETRÓLEO Y GAS NATURAL	29	0	26	0	1	1	1
13	EXTRACCIÓN DE MINERALES METÁLICOS	63	0	46	4	9	1	3
14	EXTRAC. MINERALES NO METÁLICOS NI ENERGÉTICOS	942	5	748	43	114	20	12
D	INDUSTRIAS MANUFACTURERAS	129.014	1.492	101.429	6.742	16.244	1.948	1.159
15	IND. PRODUCTOS ALIMENTICIOS Y BEBIDAS	17.931	125	14.873	740	1.905	188	100
16	INDUSTRIA DEL TABACO	38	1	34	0	3	0	0
17	INDUSTRIA TEXTIL	5.145	41	3.761	641	549	72	81
18	IND. DE LA CONFECCIÓN Y LA PELETERÍA	9.706	135	8.254	393	806	79	39
19	PREPARACIÓN, CURTIDO Y ACABADO DEL CUERO, ETC.	2.562	33	2.079	142	276	20	12
20	IND. MADERA Y CORCHO EXCEP. MBLES, CEST. Y ESPARTO	15.645	83	12.053	962	2.294	179	74
21	INDUSTRIA DEL PAPEL	664	10	488	31	100	21	14
22	EDICIÓN. ARTES GRÁF. Y REPRODUC. SOPORTES GRABADOS	10.171	258	8.286	411	978	137	101
23	COQUERIAS, REF.DE PETROLEO Y TRAT.COMBUST.NUCLEARES	15	0	9	3	3	0	0
24	INDUSTRIA QUÍMICA	1.486	12	1.086	52	222	57	57
25	FABR. PRODUCTOS CAUCHO Y MATERIAS PLÁSTICAS	1.669	14	1.236	80	245	45	49
26	FABRIC. OTROS PRODUCTOS MINERALES NO METÁLICOS	6.308	67	5.025	352	737	85	42
27	FABRIC. PRODUCTOS BÁSICOS DE HIERRO,ACERO Y FERROAL.	872	4	622	63	138	23	22
28	FABRIC. PROD. METÁL. EXCEPTO MAQUINARIA Y EQUIPO	22.637	300	17.088	1.103	3.399	492	255
29	IND. CONSTRUC. MAQUINARIA Y EQUIPO MECÁNICO	5.781	72	4.191	284	962	161	111
30	FABRIC. MÁQUINAS DE OFICINA Y EQUIPOS INFORMÁTICOS	451	24	378	10	26	6	7
31	FABRIC. MAQUINARIA Y MATERIAL ELÉCTRICO	5.937	18	4.219	340	1.150	149	61
32	FABRIC. MATERIAL ELECTRÓN. FABRIC. EQUIPO RADIO, TV,	370	3	304	13	34	7	9
33	FABRIC. EQUIPO E INSTRUM. MÉDICO-QUIRÚRG., ETC.	2.994	49	2.440	103	320	46	36
34	FABRIC. VEHÍCULOS MOTOR Y REMOLQUES , ETC.	685	6	479	37	137	12	14
35	FABRIC. OTRO MATERIAL DE TRANSPORTE	1.176	14	1.007	43	97	13	2
36	FABRIC. MUEBLES; OTRAS INDUSTRIAS MANUFACTURERAS	16.603	221	13.370	935	1.852	154	71
37	RECICLAJE	168	2	147	4	11	2	2
E	PRODUCCION Y DISTRIB. ENERGIA ELECTR., GAS Y AGUA	452	3	387	15	37	4	6
40	PROD. Y DISTRIB. DE ENERGÍA ELÉCTRICA, GAS, ETC.	228	2	191	8	19	3	5
41	CAPTACIÓN, DEPURACIÓN Y DISTRIBUCIÓN DE AGUA	224	1	196	7	18	1	1
F	CONSTRUCCION	301.550	7.282	256.014	12.180	22.372	2.629	1.073
45	CONSTRUCCIÓN	301.550	7.282	256.014	12.180	22.372	2.629	1.073
G, H	COMERCIO Y HOSTELERIA	797.441	14.222	689.254	26.551	57.961	5.804	3.649
50	VENTA, MANTENMTO. Y REPARACION VEHÍCULOS	46.308	590	36.013	2.512	6.294	643	256
51	COMERCIO AL POR MAYOR E INTERMEDIARIOS COMERCIO	92.577	1.540	74.524	3.732	10.258	1.342	1.181
52	COMERCIO AL POR MENOR EXCEPTO VEHÍCULOS MOTOR	455.155	8.372	397.223	14.211	30.646	2.919	1.784
55	HOSTELERÍA	203.401	3.720	181.494	6.096	10.763	900	428
I	TRANSPORTE, ALMACENAMIENTO Y COMUNICACIONES	183.021	2.226	148.107	9.474	20.731	1.889	594
60	TPTE. TERRESTRE, TPTE. POR TUBERÍAS	172.855	1.892	139.356	9.184	20.121	1.797	505
61	TPTE. MARÍTIMO DE CABOTAJE Y POR VÍAS NAVEGACIÓN	84	0	66	1	16	0	1
62	TPTE. AÉREO Y ESPACIAL	64	1	52	4	7	0	0
63	ACTIVIDAD. ANEXAS A LOS TPTE.S., ACTIVIDAD AGENCIAS VIAJE	5.725	156	4.789	184	447	74	75
64	CORREOS Y TELECOMUNICACIONES	4.293	177	3.844	101	140	18	13
J	INTERMEDIACION FINANCIERA	33.409	974	28.050	1.045	2.547	403	390
65	INTERM. FINANC. EXCEPTO SEGUROS Y PLANES PENSIONES	544	20	466	13	29	4	12
66	SEGUROS Y PLANES PENSIONES EXCEPTO S.S. OBLIGATORIA	3.692	41	2.918	125	501	57	50
67	ACTIV. AUXILIARES A LA INTERMEDIACION FINANCIERA	29.173	913	24.666	907	2.017	342	328
K	ACTIV. INMOBILIARIAS Y DE ALQUILER,SERV. EMPRESARIALES	194.288	7.668	160.381	6.366	12.477	2.637	4.759
70	ACTIVIDADES INMOBILIARIAS	23.022	654	19.656	643	1.564	221	284
71	ALQUILER MAQU.Y EQUIPO SIN OPERARIO EFECTOS PERS.	9.009	298	7.844	244	531	67	25
72	ACTIVIDADES INFORMÁTICAS	12.325	776	10.659	285	363	87	155
73	INVESTIGACIÓN Y DESARROLLO	5.200	457	4.416	129	133	26	39
74	OTRAS ACTIVIDADES EMPRESARIALES	144.289	5.476	117.448	5.036	9.857	2.231	4.241
75	ADMÓN. PÚBLICA, DEFENSA Y SEG. SOCIAL	443	7	358	29	29	5	15
M,N,O	EDUCACION, ACTIV. SANITARIAS, VETERINARIAS Y SOCIALES	218.118	8.255	188.330	6.445	11.689	1.915	1.484
80	EDUCACIÓN	34.229	926	28.822	1.215	2.417	538	311
85	ACTIV. SANITARIAS Y VETERINARIAS. SERVICIOS SOCIALES.	52.860	3.015	45.010	1.229	2.339	599	668
90	ACTIVIDADES DE SANEAMIENTO PÚBLICO	960	11	845	35	52	12	5
91	ACTIVIDADES ASOCIATIVAS	4.607	21	3.498	180	683	143	82
92	ACTIV. RECREATIVAS, CULTURALES Y DEPORTIVAS	39.744	1.227	34.248	1.059	2.542	359	309
93	ACTIV. DIVERSAS DE SERVICIOS PERSONALES	85.126	3.051	75.468	2.704	3.544	254	105
95	SERVICIO DOMÉSTICO	263	4	247	6	5	1	0
99	OTROS SERVICIOS	329	0	192	17	107	9	4

**TRABAJADORES AUTÓNOMOS, PROPIAMENTE DICHO, EN LA SEGURIDAD SOCIAL,
SEGÚN BASE DE COTIZACIÓN, POR SECTOR**

Base mínima: 785,70 €

31/03/2006

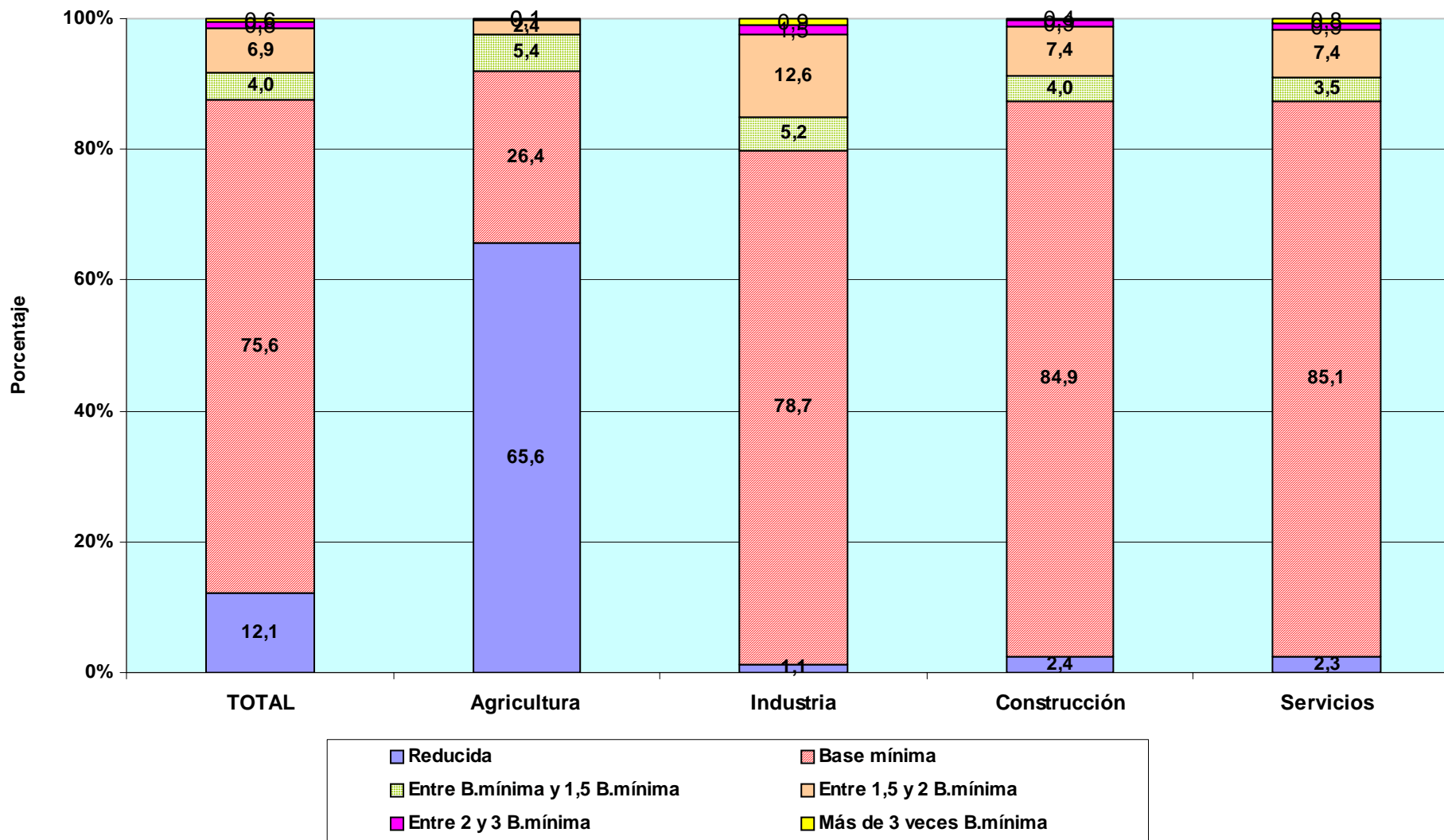

TRABAJADORES AUTÓNOMOS PROPIAMENTE DICHO

Según Antigüedad

TRABAJADORES AUTÓNOMOS, PROPIAMENTE DICHO, EN LA SEGURIDAD SOCIAL, SEGÚN ANTIGÜEDAD, POR SEXO

31/03/2006

	<u>Total</u>	<u>Menos de 6 meses</u>	<u>De 6 a 11 meses</u>	<u>De 1 a 3 años</u>	<u>De 3 a 5 años</u>	<u>5 años y más</u>
Total	2.199.600	118.237	110.836	344.277	228.532	1.397.718
VARONES	1.515.651	76.187	69.729	221.671	145.887	1.002.177
MUJERES	683.949	42.050	41.107	122.606	82.645	395.541

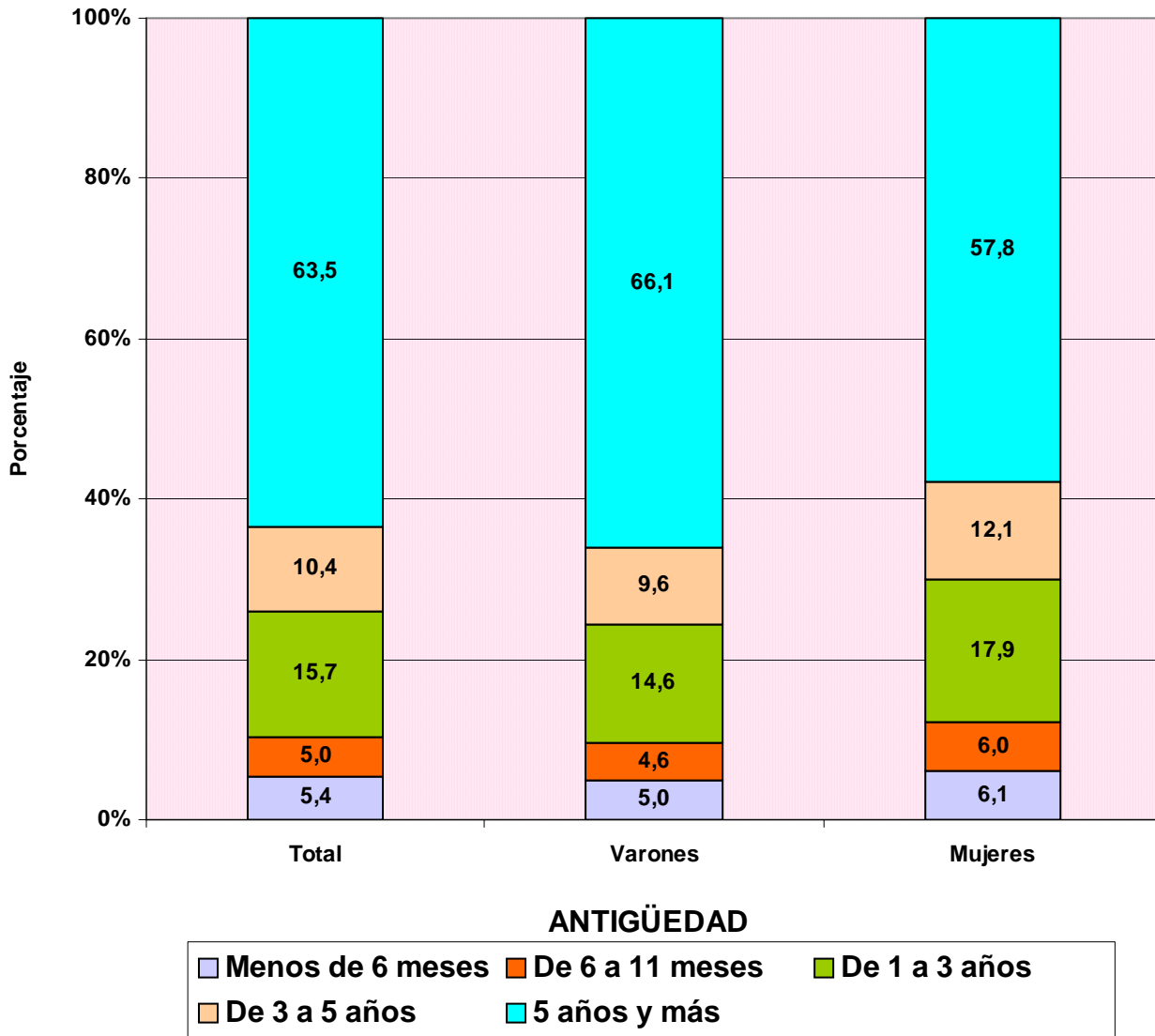

TRABAJADORES AUTÓNOMOS, PROPIAMENTE DICHO, EN LA SEGURIDAD SOCIAL, SEGÚN ANTIGÜEDAD, POR EDAD

31/03/2006

	<u>Total</u>	<u>Menos de 6 meses</u>	<u>De 6 a 11 meses</u>	<u>De 1 a 3 años</u>	<u>De 3 a 5 años</u>	<u>5 años y más</u>
Total	2.199.600	118.237	110.836	344.277	228.532	1.397.718
MENOR DE 25 AÑOS	53.382	12.592	10.407	21.543	6.816	2.024
DE 25 A 39 AÑOS	691.585	64.311	59.874	180.757	108.942	277.701
DE 40 A 54 AÑOS	942.511	33.700	32.856	112.464	83.922	679.569
DE 55 AÑOS O MAS	512.122	7.634	7.699	29.513	28.852	438.424

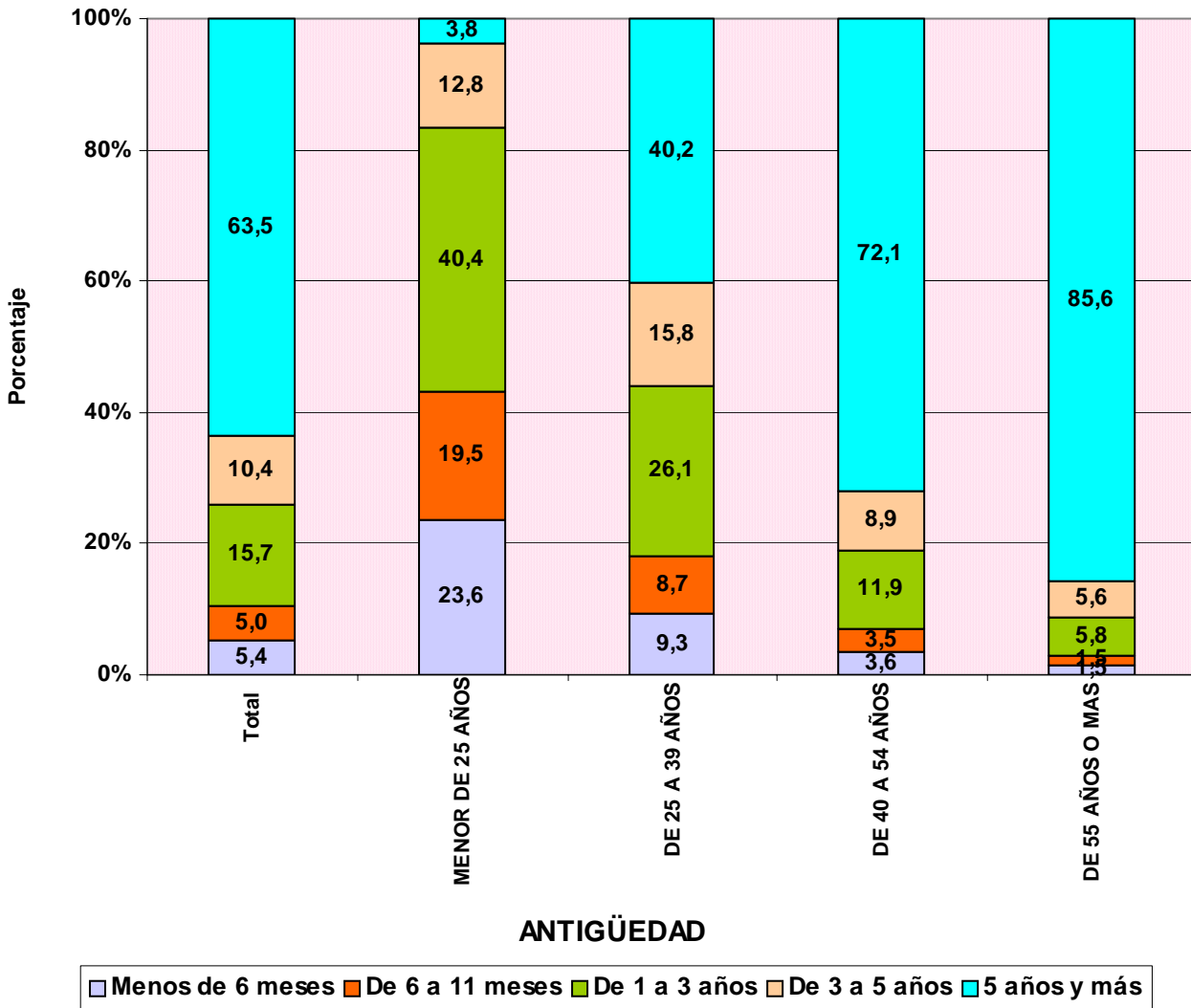

TRABAJADORES AUTÓNOMOS, PROPIAMENTE DICHO, EN LA SEGURIDAD SOCIAL, SEGÚN ANTIGÜEDAD, POR NACIONALIDAD

31/03/2006

	<u>Total</u>	<u>Menos de 6 meses</u>	<u>De 6 a 11 meses</u>	<u>De 1 a 3 años</u>	<u>De 3 a 5 años</u>	<u>5 años y más</u>
Total	2.199.600	118.237	110.836	344.277	228.532	1.397.718
ESPAÑA	2.094.694	101.409	95.284	308.864	214.130	1.375.007
EXTRANJERO	104.906	16.828	15.552	35.413	14.402	22.711

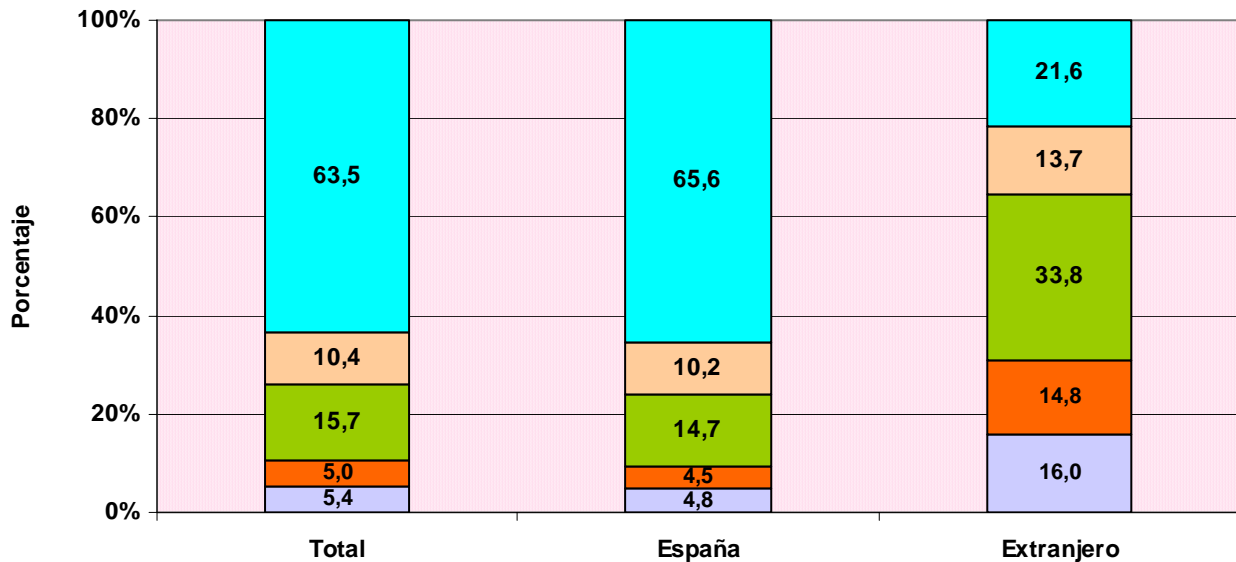

ANTIGÜEDAD

Menos de 6 meses
 De 6 a 11 meses
 De 1 a 3 años
 De 3 a 5 años
 5 años y más

TRABAJADORES AUTÓNOMOS, PROPIAMENTE DICHO, EXTRANJEROS SEGÚN ANTIGÜEDAD, POR CONTINENTE

	<u>Total</u>	<u>Menos de 6 meses</u>	<u>De 6 a 11 meses</u>	<u>De 1 a 3 años</u>	<u>De 3 a 5 años</u>	<u>5 años y más</u>
Total	104.906	16.828	15.552	35.413	14.402	22.711
EUROPA UE	53.599	8.400	7.849	15.998	7.096	14.256
EUROPA RESTO	6.313	1.159	1.010	2.655	809	680
AFRICA	13.693	2.638	2.143	4.903	1.923	2.086
AMERICA CENTRAL	1.231	235	206	476	174	140
AMERICA DEL NORTE	1.444	179	173	351	210	531
AMERICA DEL SUR	14.317	2.712	2.521	5.920	1.781	1.383
ASIA	13.569	1.446	1.611	5.009	2.357	3.146
OCEANIA	191	32	26	53	27	53
DESCONOCIDO	549	27	13	48	25	436

**TRABAJADORES AUTÓNOMOS, PROPIAMENTE DICHO, EN LA SEGURIDAD SOCIAL,
SEGÚN ANTIGÜEDAD, POR COMUNIDAD AUTÓNOMA Y PROVINCIA**

31/03/2006

	<u>Total</u>	<u>Menos de 6 meses</u>	<u>De 6 a 11 meses</u>	<u>De 1 a 3 años</u>	<u>De 3 a 5 años</u>	<u>5 años y más</u>
Total	2.199.600	118.237	110.836	344.277	228.532	1.397.718
ANDALUCIA	344.271	21.242	20.941	62.278	39.824	199.986
ALMERIA	43.047	2.410	2.445	7.657	4.707	25.828
CÁDIZ	39.467	2.391	2.410	7.047	4.613	23.006
CORDOBA	34.444	1.833	1.641	5.504	3.640	21.826
GRANADA	41.679	2.562	2.610	7.780	5.010	23.717
HUELVA	18.791	1.278	1.248	3.422	2.186	10.657
JAÉN	29.395	1.714	1.595	4.747	3.239	18.100
MÁLAGA	66.218	4.508	4.564	13.387	8.146	35.613
SEVILLA	71.230	4.546	4.428	12.734	8.283	41.239
ARAGON	84.387	3.165	3.245	10.425	7.698	59.854
HUESCA	24.326	698	894	3.043	2.318	17.373
TERUEL	13.488	361	367	1.397	1.051	10.312
ZARAGOZA	46.573	2.106	1.984	5.985	4.329	32.169
ASTURIAS	60.003	2.829	2.660	7.983	6.947	39.584
ASTURIAS	60.003	2.829	2.660	7.983	6.947	39.584
BALEARES	50.768	3.456	2.759	7.751	4.842	31.960
BALEARES	50.768	3.456	2.759	7.751	4.842	31.960
CANARIAS	82.321	5.576	5.124	15.232	9.280	47.109
LAS PALMAS	44.699	3.056	2.802	8.623	5.040	25.178
S.C.TENERIFE	37.622	2.520	2.322	6.609	4.240	21.931
CANTABRIA	32.587	1.456	1.416	4.391	3.183	22.141
CANTABRIA	32.587	1.456	1.416	4.391	3.183	22.141
CASTILLA LA MANCHA	102.747	5.148	4.752	15.628	10.650	66.569
ALBACETE	17.898	981	902	3.002	1.974	11.039
CIUDAD REAL	26.346	1.287	1.097	3.920	2.686	17.356
CUENCA	16.214	581	624	2.048	1.589	11.372
GUADALAJARA	9.258	500	448	1.493	989	5.828
TOLEDO	33.031	1.799	1.681	5.165	3.412	20.974
CASTILLA Y LEON	160.056	5.390	5.090	17.183	13.118	119.275
ÁVILA	13.142	413	374	1.347	982	10.026
BURGOS	22.056	722	666	2.228	1.713	16.727
LEÓN	30.501	1.140	1.130	3.540	2.820	21.871
PALENCIA	11.698	275	289	1.092	900	9.142
SALAMANCA	21.455	741	662	2.353	1.741	15.958
SEGOVIA	11.817	366	393	1.194	966	8.898
SORIA	7.058	166	164	546	474	5.708
VALLADOLID	25.459	1.109	1.013	3.369	2.218	17.750
ZAMORA	16.870	458	399	1.514	1.304	13.195
CATALUÑA	367.216	20.421	18.186	57.164	36.113	235.332
BARCELONA	251.591	14.896	13.233	41.309	24.963	157.190
GERONA	47.278	2.111	1.898	6.673	4.636	31.960
LERIDA	30.585	1.211	1.120	3.372	2.555	22.327
TARRAGONA	37.762	2.203	1.935	5.810	3.959	23.855
COM. VALENCIANA	217.571	13.575	13.536	40.410	25.299	124.751
ALICANTE	81.532	5.562	5.630	16.274	9.592	44.474
CASTELLÓN	29.467	1.492	1.498	4.657	3.029	18.791
VALENCIA	106.572	6.521	6.408	19.479	12.678	61.486
EXTREMADURA	59.275	2.592	2.349	8.826	6.183	39.325
BADAJOS	35.712	1.622	1.494	5.362	3.657	23.577
CÁCERES	23.563	970	855	3.464	2.526	15.748
GALICIA	178.905	6.642	6.777	22.961	19.235	123.290
LA CORUÑA	70.054	2.755	2.790	9.378	7.692	47.439
LUGO	35.943	825	842	3.601	4.019	26.656
ORENSE	21.056	737	786	2.518	2.016	14.999
PONTEVEDRA	51.852	2.325	2.359	7.464	5.508	34.196
MADRID	232.084	14.930	13.555	41.345	24.758	137.496
MADRID	232.084	14.930	13.555	41.345	24.758	137.496
MURCIA	67.932	4.347	3.744	12.350	7.183	40.308
MURCIA	67.932	4.347	3.744	12.350	7.183	40.308
NAVARRA	34.641	1.451	1.367	4.009	2.982	24.832
NAVARRA	34.641	1.451	1.367	4.009	2.982	24.832
PAIS VASCO	101.146	5.018	4.383	13.406	9.283	69.056
ÁLAVA	14.793	630	546	1.763	1.329	10.525
GUIPÚZCOA	36.444	1.825	1.687	4.603	3.200	25.129
VIZCAYA	49.909	2.563	2.150	7.040	4.754	33.402
RIOJA (LA)	19.095	749	706	2.194	1.474	13.972
RIOJA (LA)	19.095	749	706	2.194	1.474	13.972
CEUTA	2.356	124	132	353	237	1.510
CEUTA	2.356	124	132	353	237	1.510
MELILLA	2.239	126	114	388	243	1.368
MELILLA	2.239	126	114	388	243	1.368

**TRABAJADORES AUTÓNOMOS, PROPIAMENTE DICHO, EN LA SEGURIDAD SOCIAL,
SEGUN ANTIGÜEDAD, POR COMUNIDAD AUTÓNOMA**

31/03/2006

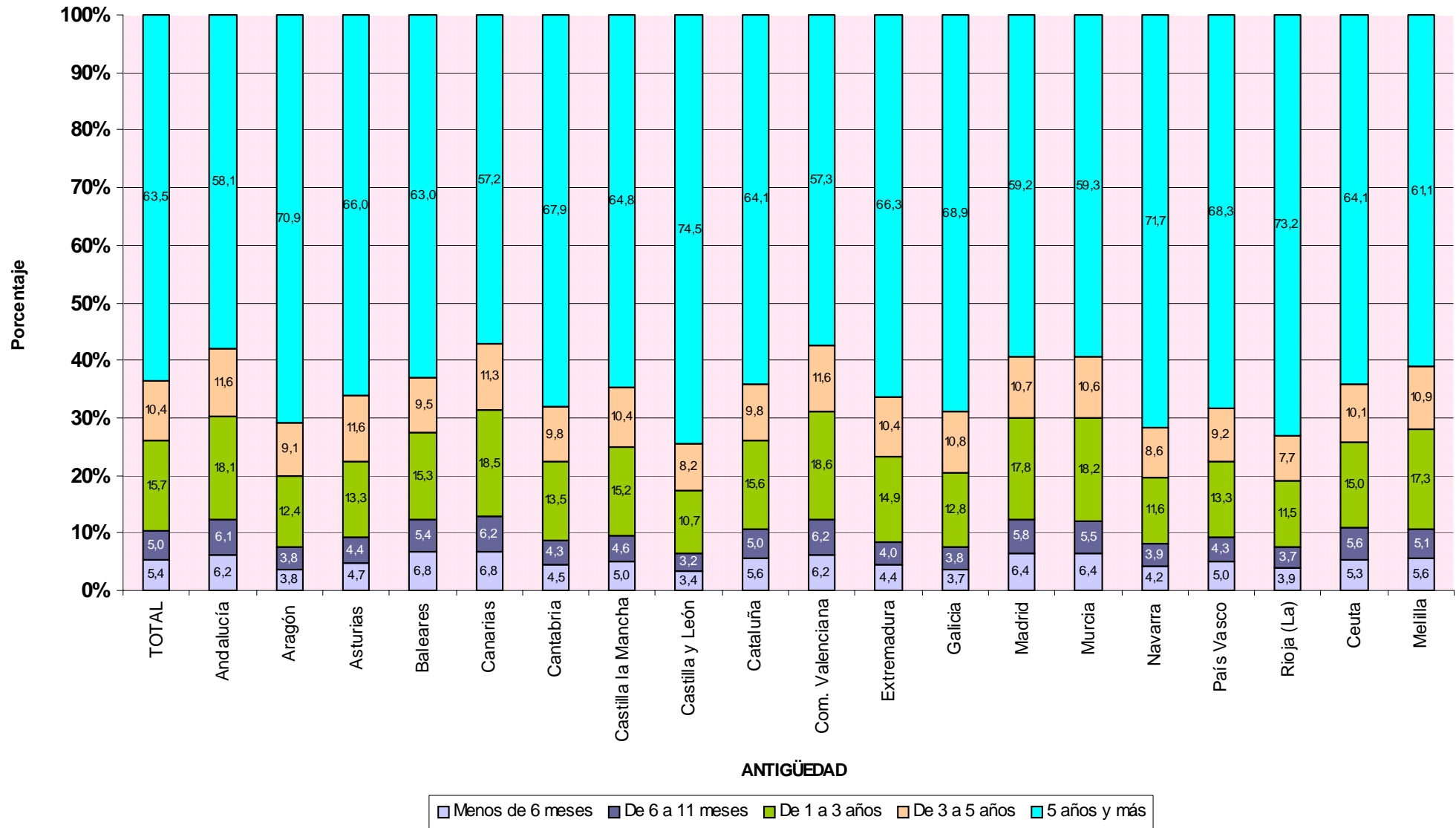

**TRABAJADORES AUTÓNOMOS, PROPIAMENTE DICHO, EN LA SEGURIDAD SOCIAL,
SEGUN ANTIGÜEDAD, POR SECTOR Y RAMA DE ACTIVIDAD**

31/03/2006

Actividades Económicas (CNAE93)

SECTORES	Total	Menos de 6 meses	De 6 a 11 meses	De 1 a 3 años	De 3 a 5 años	5 años y más
		(A)	(B)	(C)	(D)	(E)
Total	2.199.600	118.237	110.836	344.277	228.532	1.397.718
1.-AGRICULTURA	340.996	8.195	7.998	36.165	37.037	251.601
2.-INDUSTRIA	130.777	3.832	3.627	12.524	8.722	102.072
3.-CONSTRUCCION	301.550	26.302	23.320	66.370	36.061	149.497
4.-SERVICIOS	1.426.277	79.908	75.891	229.218	146.712	894.548
RAMAS	Total	(A)	(B)	(C)	(D)	(E)
Total	2.199.600	118.237	110.836	344.277	228.532	1.397.718
A, B AGRICULTURA GANADERIA CAZA SILVICULTURA Y PESCA	340.996	8.195	7.998	36.165	37.037	251.601
01 AGRICULTURA, GANADERÍA, CAZA, Y ACTIV. RELACIONADAS	325.197	7.367	7.002	33.500	34.897	242.431
02 SILVICULTURA, EXPL. FORESTAL Y ACTIV. RELACIONADAS	1.568	165	113	329	238	723
05 PESCA, ACUICULTURA Y ACTIVIDADES RELACIONADAS	14.231	663	883	2.336	1.902	8.447
C INDUSTRIAS EXTRACTIVAS	1.311	32	19	93	69	1.098
10 EXTRACC. Y AGLOM. DE ANTRACITA, HULLA, LIGNITO, ETC.	277	15	5	3	2	252
11 EXTRACC. DE CRUDOS DE PETRÓLEO Y GAS NATURAL	29	5	0	5	1	18
13 EXTRACCIÓN DE MINERALES METÁLICOS	63	0	0	2	2	59
14 EXTRAC. MINERALES NO METÁLICOS NI ENERGÉTICOS	942	12	14	83	64	769
D INDUSTRIAS MANUFACTURERAS	129.014	3.787	3.596	12.391	8.628	100.612
15 IND. PRODUCTOS ALIMENTICIOS Y BEBIDAS	17.931	277	332	1.156	945	15.221
16 INDUSTRIA DEL TABACO	38	0	1	4	2	31
17 INDUSTRIA TEXTIL	5.145	190	160	637	363	3.795
18 IND. DE LA CONFECCIÓN Y LA PELETERÍA	9.706	414	382	1.362	1.090	6.458
19 PREPARACIÓN, CURTIDO Y ACABADO DEL CUERO, ETC.	2.562	91	80	286	260	1.845
20 IND. MADERA Y CORCHO EXCEP. MBLES, CEST. Y ESPARTO	15.645	185	177	650	582	14.051
21 INDUSTRIA DEL PAPEL	664	25	13	66	56	504
22 EDICIÓN. ARTES GRÁF. Y REPRODUC. SOPORTES GRABADOS	10.171	486	450	1.616	1.143	6.476
23 COQUERIAS, REF.DE PETROLEO Y TRAT.COMBUST.NUCLEARES	15	0	0	1	1	13
24 INDUSTRIA QUÍMICA	1.486	24	24	85	85	1.268
25 FABR. PRODUCTOS CAUCHO Y MATERIAS PLÁSTICAS	1.669	43	27	154	114	1.331
26 FABRIC. OTROS PRODUCTOS MINERALES NO METÁLICOS	6.308	135	132	503	451	5.087
27 FABRIC. PRODUCTOS BÁSICOS DE HIERRO,ACERO Y FERROAL.	872	24	11	45	61	731
28 FABRIC. PROD. METÁL. EXCEPTO MAQUINARIA Y EQUIPO	22.637	825	795	2.429	1.287	17.301
29 IND. CONSTRUC. MAQUINARIA Y EQUIPO MECÁNICO	5.781	273	245	791	357	4.115
30 FABRIC. MÁQUINAS DE OFICINA Y EQUIPOS INFORMÁTICOS	451	40	40	114	32	225
31 FABRIC. MAQUINARIA Y MATERIAL ELÉCTRICO	5.937	31	45	152	139	5.570
32 FABRIC. MATERIAL ELECTRÓN. FABRIC. EQUIPO RADIO, TV,	370	18	14	38	43	257
33 FABRIC. EQUIPO E INSTRUM. MÉDICO-QUIRÚRG., ETC.	2.994	110	99	321	171	2.293
34 FABRIC. VEHÍCULOS MOTOR Y REMOLQUES , ETC.	685	15	12	55	28	575
35 FABRIC. OTRO MATERIAL DE TRANSPORTE	1.176	75	75	208	140	678
36 FABRIC. MUEBLES; OTRAS INDUSTRIAS MANUFACTURERAS	16.603	503	474	1.702	1.243	12.681
37 RECICLAJE	168	3	8	16	35	106
E PRODUCCION Y DISTRIB. ENERGIA ELECTR., GAS Y AGUA	452	13	12	40	25	362
40 PROD. Y DISTRIB. DE ENERGÍA ELÉCTRICA, GAS, ETC.	228	11	9	21	15	172
41 CAPTACIÓN, DEPURACIÓN Y DISTRIBUCIÓN DE AGUA	224	2	3	19	10	190
F CONSTRUCCION	301.550	26.302	23.320	66.370	36.061	149.497
45 CONSTRUCCIÓN	301.550	26.302	23.320	66.370	36.061	149.497
G, H COMERCIO Y HOSTELERIA	797.441	37.377	36.412	112.946	76.085	534.621
50 VENTA, MANTENMTO. Y REPARACION VEHÍCULOS	46.308	1.347	1.297	4.446	3.034	36.184
51 COMERCIO AL POR MAYOR E INTERMEDIARIOS COMERCIO	92.577	4.774	3.938	13.991	9.438	60.436
52 COMERCIO AL POR MENOR EXCEPTO VEHÍCULOS MOTOR	455.155	18.481	18.060	58.898	41.323	318.393
55 HOSTELERÍA	203.401	12.775	13.117	35.611	22.290	119.608
I TRANSPORTE, ALMACENAMIENTO Y COMUNICACIONES	183.021	7.147	6.865	23.349	16.124	129.536
60 TPTE. TERRESTRE, TPTE. POR TUBERÍAS	172.855	6.169	5.986	20.833	14.687	125.180
61 TPTE. MARÍTIMO DE CABOTAJE Y POR VÍAS NAVEGACIÓN	84	5	4	6	13	56
62 TPTE. AÉREO Y ESPACIAL	64	3	1	8	10	42
63 ACTIVIDAD. ANEXAS A LOS TPTES., ACTIVIDAD AGENCIAS VIAJE	5.725	488	401	1.125	633	3.078
64 CORREOS Y TELECOMUNICACIONES	4.293	482	473	1.377	781	1.180
J INTERMEDIACION FINANCIERA	33.409	2.324	1.846	6.041	3.679	19.519
65 INTERM. FINANC. EXCEPTO SEGUROS Y PLANES PENSIONES	544	26	22	102	116	278
66 SEGUROS Y PLANES PENSIONES EXCEPTO S.S. OBLIGATORIA	3.692	54	44	234	264	3.096
67 ACTIV. AUXILIARES A LA INTERMEDIACION FINANCIERA	29.173	2.244	1.780	5.705	3.299	16.145
K ACTIV. INMOBILIARIAS Y DE ALQUILER,SERV. EMPRESARIALES	194.288	18.640	16.587	49.540	24.668	84.853
70 ACTIVIDADES INMOBILIARIAS	23.022	1.964	1.984	6.058	3.251	9.765
71 ALQUILER MAQU.Y EQUIPO SIN OPERARIO EFECTOS PERS.	9.009	528	536	1.737	1.009	5.199
72 ACTIVIDADES INFORMÁTICAS	12.325	1.391	1.196	3.738	2.060	3.940
73 INVESTIGACIÓN Y DESARROLLO	5.200	1.097	952	1.968	438	745
74 OTRAS ACTIVIDADES EMPRESARIALES	144.289	13.652	11.906	35.998	17.866	64.867
75 ADMÓN. PÚBLICA, DEFENSA Y SEG. SOCIAL	443	8	13	41	44	337
M,N,O EDUCACION, ACTIV. SANITARIAS, VETERINARIAS Y SOCIALES	218.118	14.420	14.181	37.342	26.156	126.019
80 EDUCACIÓN	34.229	3.722	3.890	5.746	3.377	17.494
85 ACTIV. SANITARIAS Y VETERINARIAS. SERVICIOS SOCIALES.	52.860	3.308	3.320	11.028	7.884	27.320
90 ACTIVIDADES DE SANEAMIENTO PÚBLICO	960	11	16	137	168	628
91 ACTIVIDADES ASOCIATIVAS	4.607	46	26	127	225	4.183
92 ACTIV. RECREATIVAS, CULTURALES Y DEPORTIVAS	39.744	3.704	3.016	7.549	4.187	21.288
93 ACTIV. DIVERSAS DE SERVICIOS PERSONALES	85.126	3.620	3.907	12.705	10.232	54.662
95 SERVICIO DOMÉSTICO	263	9	6	50	80	118
99 OTROS SERVICIOS	329	0	0	0	3	326

**TRABAJADORES AUTÓNOMOS, PROPIAMENTE DICHO, EN LA SEGURIDAD SOCIAL,
SEGÚN ANTIGÜEDAD, POR SECTOR**

31/03/2006

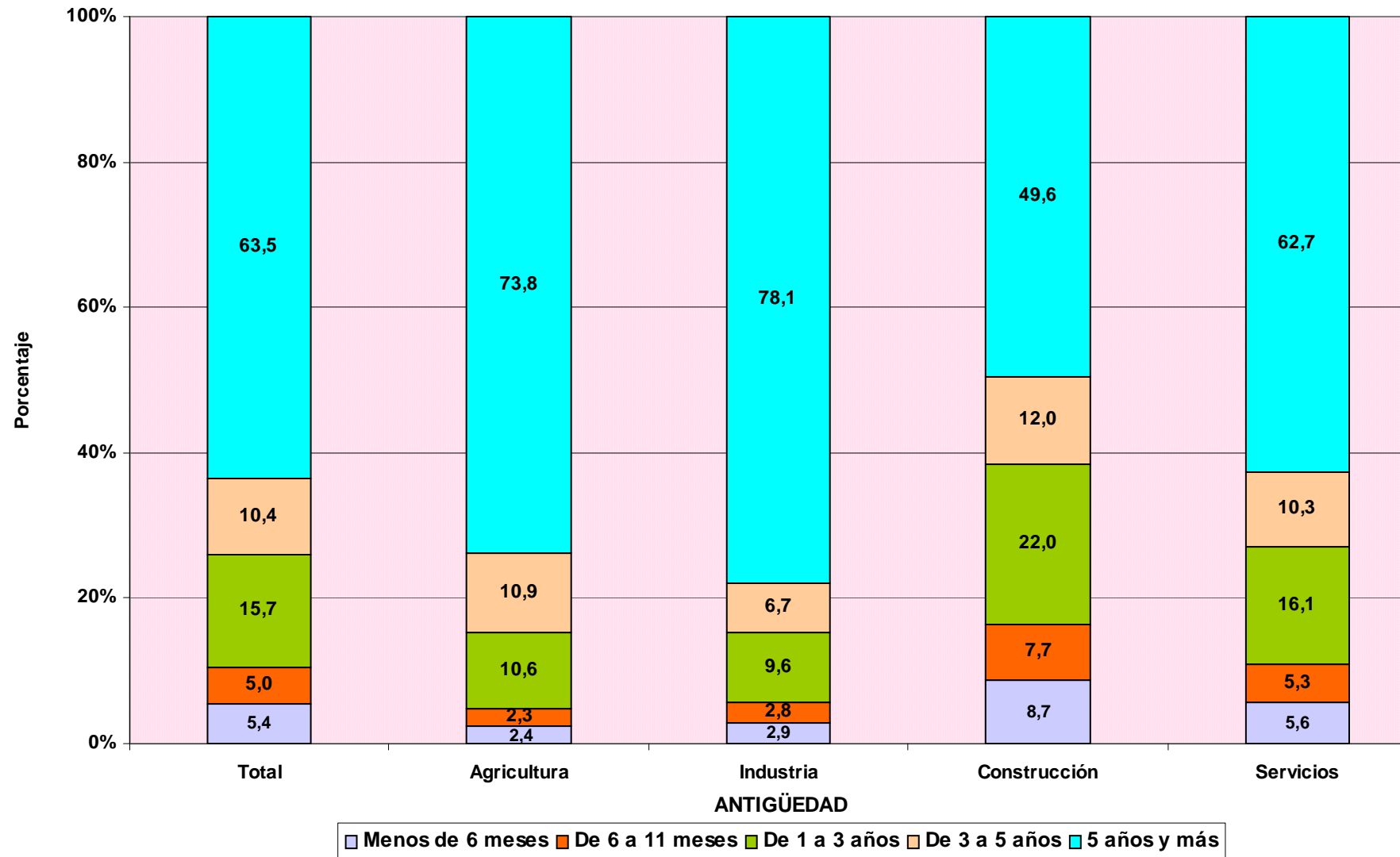

TRABAJADORES AUTÓNOMOS PROPIAMENTE DICHO

Según Sector

TRABAJADORES AUTÓNOMOS, PROPIAMENTE DICHO, EN LA SEGURIDAD SOCIAL, SEGUN SECTOR, POR EDAD

31/03/2006

	<u>Total</u>	<u>Agricultura</u>	<u>Industria</u>	<u>Construcción</u>	<u>Servicios</u>
Total	2.199.600	340.996	130.777	301.550	1.426.277
MENOR DE 25 AÑOS	53.382	5.538	1.934	14.336	31.574
DE 25 A 39 AÑOS	691.585	73.221	30.778	124.175	463.411
DE 40 A 54 AÑOS	942.511	141.387	61.096	119.520	620.508
DE 55 AÑOS O MAS	512.122	120.850	36.969	43.519	310.784

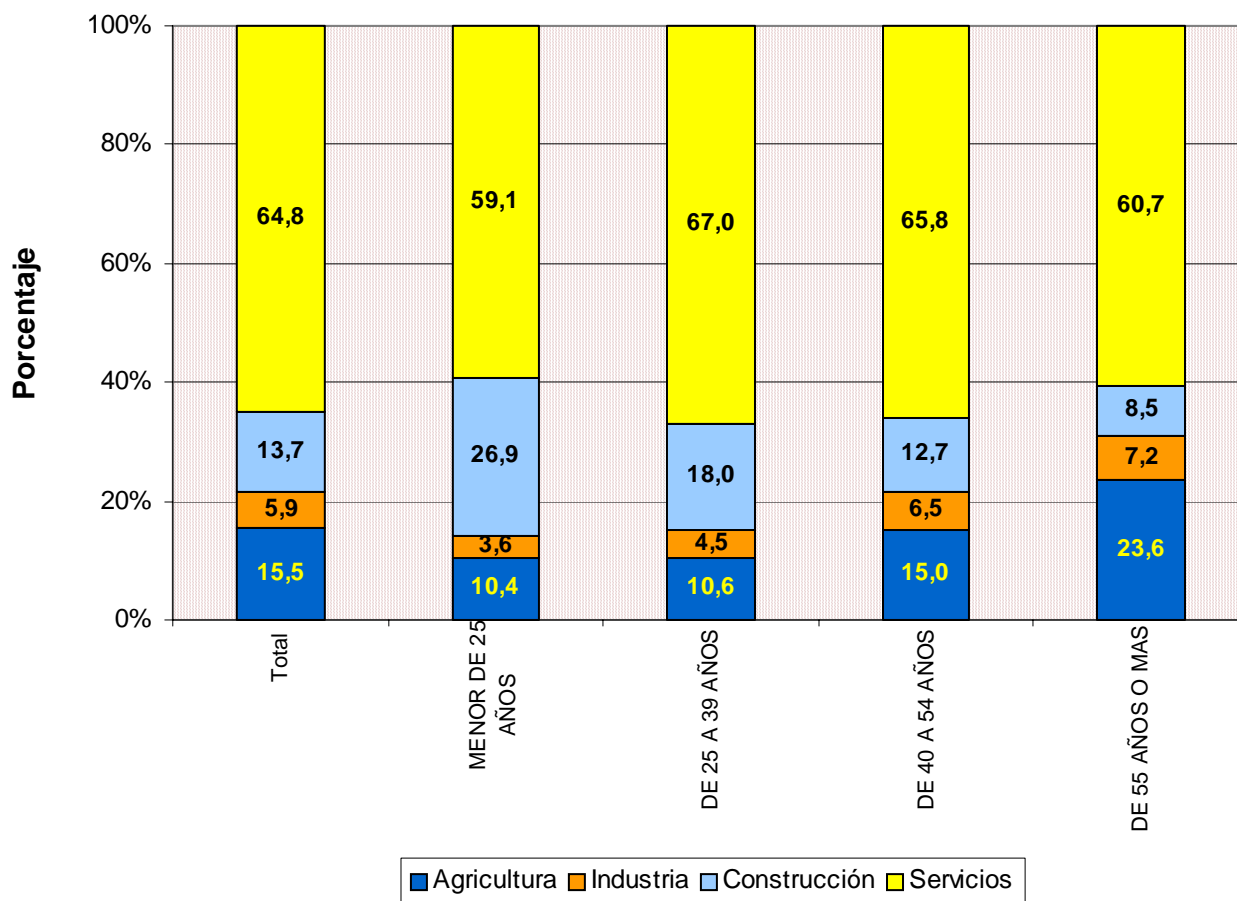

TRABAJADORES AUTÓNOMOS, PROPIAMENTE DICHO, EN LA SEGURIDAD SOCIAL, SEGÚN SECTOR, NACIONALIDAD

31/03/2006

	<u>Total</u>	<u>Agricultura</u>	<u>Industria</u>	<u>Construcción</u>	<u>Servicios</u>
Total	2.199.600	340.996	130.777	301.550	1.426.277
ESPAÑA	2.094.694	339.312	127.568	279.204	1.348.610
EXTRANJERO	104.906	1.684	3.209	22.346	77.667

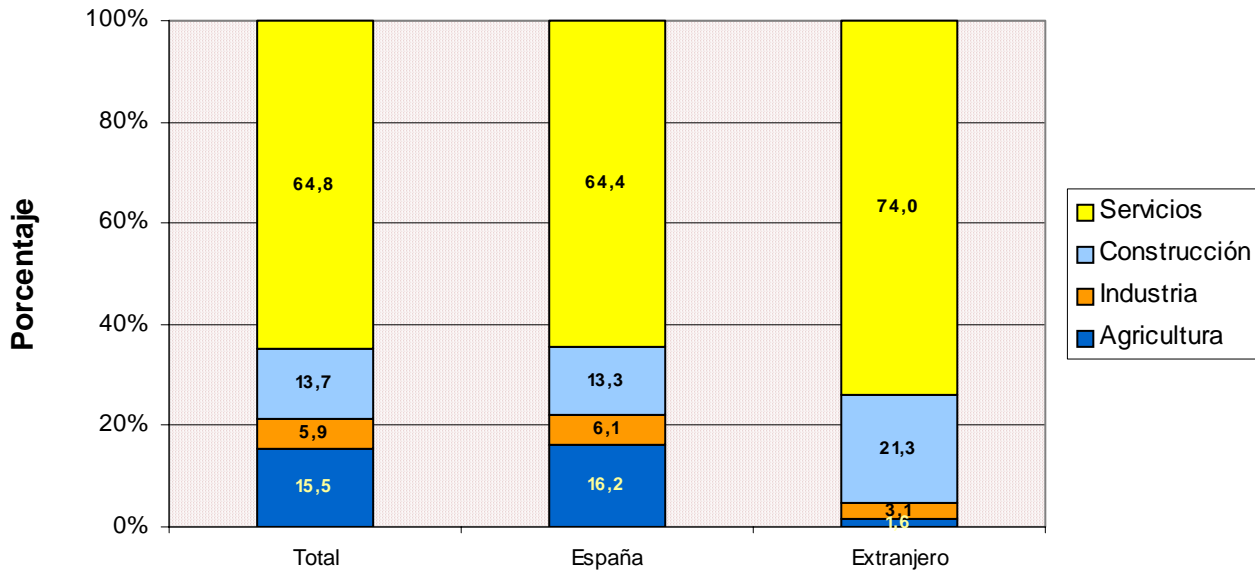

TRABAJADORES AUTÓNOMOS, PROPIAMENTE DICHO, EXTRANJEROS SEGÚN SECTOR, POR CONTINENTE

31/03/2006

	<u>Total</u>	<u>Agricultura</u>	<u>Industria</u>	<u>Construcción</u>	<u>Servicios</u>
Total	104.906	1.684	3.209	22.346	77.667
EUROPA UE	53.599	1.055	1.701	11.953	38.890
EUROPA RESTO	6.313	115	153	3.099	2.946
AFRICA	13.693	253	170	3.219	10.051
AMERICA CENTRAL	1.231	21	32	208	970
AMERICA DEL NORTE	1.444	26	36	51	1.331
AMERICA DEL SUR	14.317	152	432	3.366	10.367
ASIA	13.569	37	643	376	12.513
OCEANIA	191	5	5	21	160
DESCONOCIDO	549	20	37	53	439

TRABAJADORES AUTÓNOMOS, PROPIAMENTE DICHO, EN LA SEGURIDAD SOCIAL, SEGUN SECTOR, POR ANTIGÜEDAD

31/03/2006

	<u>Total</u>	<u>Agricultura</u>	<u>Industria</u>	<u>Construcción</u>	<u>Servicios</u>
Total	2.199.600	340.996	130.777	301.550	1.426.277
< de 6 meses	118.237	8.195	3.832	26.302	79.908
De 6 a 11 meses	110.836	7.998	3.627	23.320	75.891
De 1 a 3 años	344.277	36.165	12.524	66.370	229.218
De 3 a 5 años	228.532	37.037	8.722	36.061	146.712
5 años y más	1.397.718	251.601	102.072	149.497	894.548

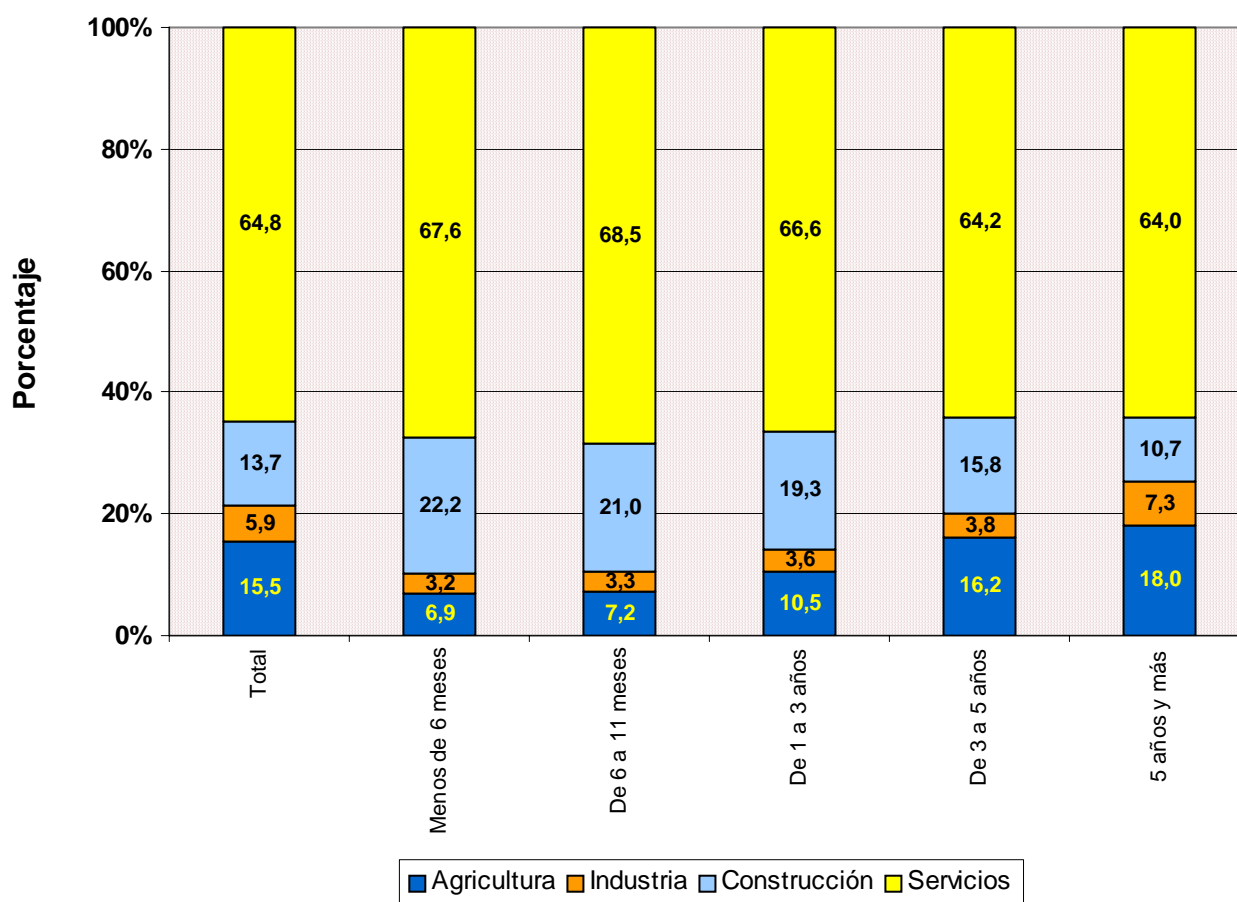

TRABAJADORES AUTÓNOMOS, PROPIAMENTE DICHO, EN LA SEGURIDAD SOCIAL, SEGUN SECTOR, POR COMUNIDAD AUTÓNOMA Y PROVINCIA

31/03/2006

<u>Com. Autónoma / Provincia</u>	<u>Total</u>	<u>AGRICULTURA</u>	<u>INDUSTRIA</u>	<u>CONSTRUCCION</u>	<u>SERVICIOS</u>
Total	2.199.600	340.996	130.777	301.550	1.426.277
ANDALUCIA	344.271	47.659	18.780	36.006	241.826
ALMERIA	43.047	17.111	1.390	4.183	20.363
CÁDIZ	39.467	3.640	1.753	3.489	30.585
CORDOBA	34.444	6.118	2.587	3.304	22.435
GRANADA	41.679	5.280	2.512	4.969	28.918
HUELVA	18.791	3.030	741	1.874	13.146
JAÉN	29.395	4.182	2.527	3.387	19.299
MÁLAGA	66.218	3.208	3.106	8.247	51.657
SEVILLA	71.230	5.090	4.164	6.553	55.423
ARAGON	84.387	22.331	5.755	12.001	44.300
HUESCA	24.326	8.130	1.737	3.548	10.911
TERUEL	13.488	5.749	882	1.950	4.907
ZARAGOZA	46.573	8.452	3.136	6.503	28.482
ASTURIAS	60.003	15.948	2.451	7.018	34.586
ASTURIAS	60.003	15.948	2.451	7.018	34.586
BALEARES	50.768	3.906	3.498	9.313	34.051
BALEARES	50.768	3.906	3.498	9.313	34.051
CANARIAS	82.321	5.076	3.495	10.859	62.891
LAS PALMAS	44.699	2.070	1.931	6.538	34.160
S.C.TENERIFE	37.622	3.006	1.564	4.321	28.731
CANTABRIA	32.587	7.372	1.539	4.336	19.340
CANTABRIA	32.587	7.372	1.539	4.336	19.340
CASTILLA LA MANCHA	102.747	25.789	7.107	16.254	53.597
ALBACETE	17.898	4.175	1.044	2.420	10.259
CIUDAD REAL	26.346	6.401	1.633	3.783	14.529
CUENCA	16.214	6.816	899	2.184	6.315
GUADALAJARA	9.258	2.118	401	1.860	4.879
TOLEDO	33.031	6.279	3.130	6.007	17.615
CASTILLA Y LEON	160.056	50.976	8.221	20.293	80.566
ÁVILA	13.142	4.092	843	2.073	6.134
BURGOS	22.056	6.855	1.091	2.666	11.444
LEÓN	30.501	10.559	1.272	3.772	14.898
PALENCIA	11.698	4.299	485	1.369	5.545
SALAMANCA	21.455	6.697	1.289	2.235	11.234
SEGOVIA	11.817	3.573	631	2.070	5.543
SORIA	7.058	2.620	505	891	3.042
VALLADOLID	25.459	5.465	1.255	3.218	15.521
ZAMORA	16.870	6.816	850	1.999	7.205
CATALUÑA	367.216	30.008	28.141	58.614	250.453
BARCELONA	251.591	6.382	21.070	37.782	186.357
GERONA	47.278	4.639	3.638	10.172	28.829
LERIDA	30.585	11.506	1.474	4.101	13.504
TARRAGONA	37.762	7.481	1.959	6.559	21.763
COM. VALENCIANA	217.571	18.258	15.168	32.042	152.103
ALICANTE	81.532	5.145	6.212	13.760	56.415
CASTELLÓN	29.467	4.417	1.915	4.779	18.356
VALENCIA	106.572	8.696	7.041	13.503	77.332
EXTREMADURA	59.275	17.441	3.125	6.029	32.680
BADAJOS	35.712	10.531	1.876	3.241	20.064
CÁCERES	23.563	6.910	1.249	2.788	12.616
GALICIA	178.905	64.721	8.217	18.335	87.632
LA CORUÑA	70.054	23.855	3.173	6.988	36.038
LUGO	35.943	20.473	1.125	2.823	11.522
ORENSE	21.056	5.853	1.363	3.173	10.667
PONTEVEDRA	51.852	14.540	2.556	5.351	29.405
MADRID	232.084	2.682	11.087	34.262	184.053
MADRID	232.084	2.682	11.087	34.262	184.053
MURCIA	67.932	9.335	4.412	10.092	44.093
MURCIA	67.932	9.335	4.412	10.092	44.093
NAVARRA	34.641	6.871	2.096	5.570	20.104
NAVARRA	34.641	6.871	2.096	5.570	20.104
PAIS VASCO	101.146	7.518	6.238	17.629	69.761
ÁLAVA	14.793	2.928	857	2.083	8.925
GUIPÚZCOA	36.444	2.207	2.609	7.333	24.295
VIZCAYA	49.909	2.383	2.772	8.213	36.541
RIOJA (LA)	19.095	5.093	1.341	2.625	10.036
RIOJA (LA)	19.095	5.093	1.341	2.625	10.036
CEUTA	2.356	9	49	137	2.161
CEUTA	2.356	9	49	137	2.161
MELILLA	2.239	3	57	135	2.044
MELILLA	2.239	3	57	135	2.044

FUENTE: Ficheros de afiliados por cuenta propia en alta en la Seguridad Social

Ref.: S-7

TRABAJADORES AUTÓNOMOS, PROPIAMENTE DICHO, EN LA SEGURIDAD SOCIAL, SEGUN SECTOR POR COMUNIDAD AUTÓNOMA

31/03/2006

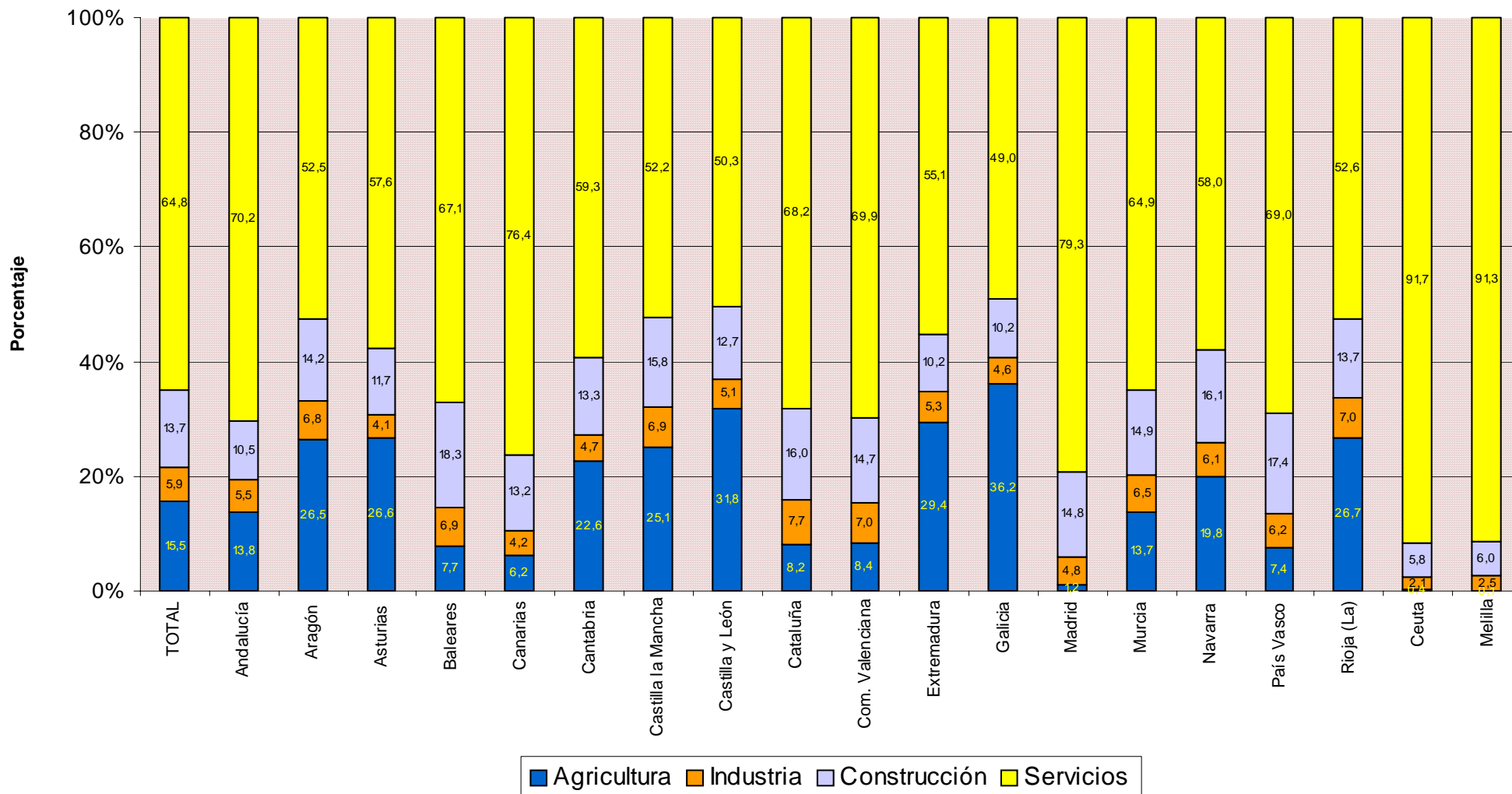

TRABAJADORES AUTÓNOMOS PROPIAMENTE DICHO

Según Situación Profesional

TRABAJADORES AUTÓNOMOS, PROPIAMENTE DICHO, EN LA SEGURIDAD SOCIAL, SEGÚN SITUACIÓN PROFESIONAL, POR SEXO

31/03/2006

	Total	Sin asalariados	Con asalariados	Sin pluriactividad	Con pluriactividad
Total	2.199.600	1.749.090	450.510	2.105.042	94.558
VARONES	1.515.651	1.205.851	309.800	1.449.063	66.588
MUJERES	683.949	543.239	140.710	655.979	27.970

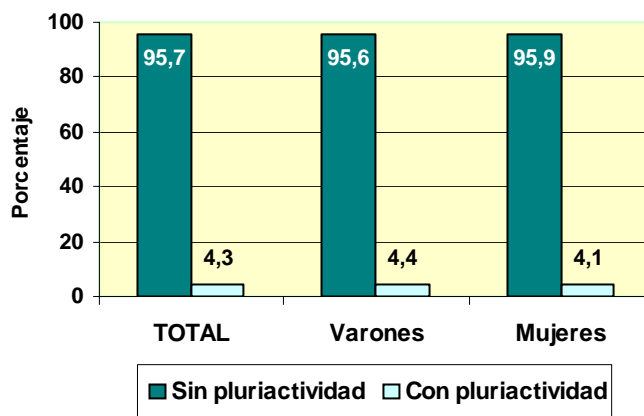
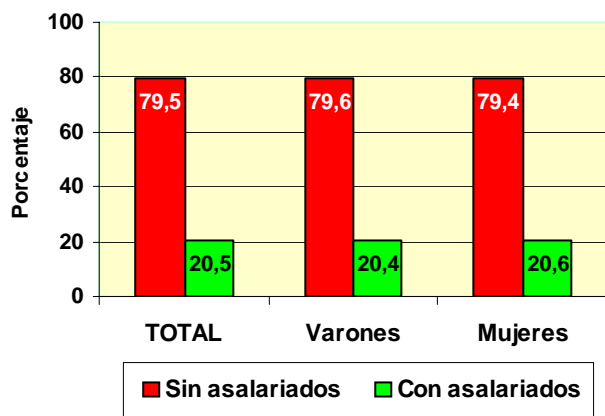

TRABAJADORES AUTÓNOMOS, PROPIAMENTE DICHO, EN LA SEGURIDAD SOCIAL, SEGÚN SITUACIÓN PROFESIONAL, POR EDAD

31/03/2006

	Total	Sin asalarados	Con asalarados	Sin pluriactividad	Con pluriactividad
Total	2.199.600	1.749.090	450.510	2.105.042	94.558
MENOR DE 25 AÑOS	53.382	44.066	9.316	48.915	4.467
DE 25 A 39 AÑOS	691.585	536.188	155.397	646.273	45.312
DE 40 A 54 AÑOS	942.511	748.304	194.207	907.550	34.961
DE 55 AÑOS O MAS	512.122	420.532	91.590	502.304	9.818

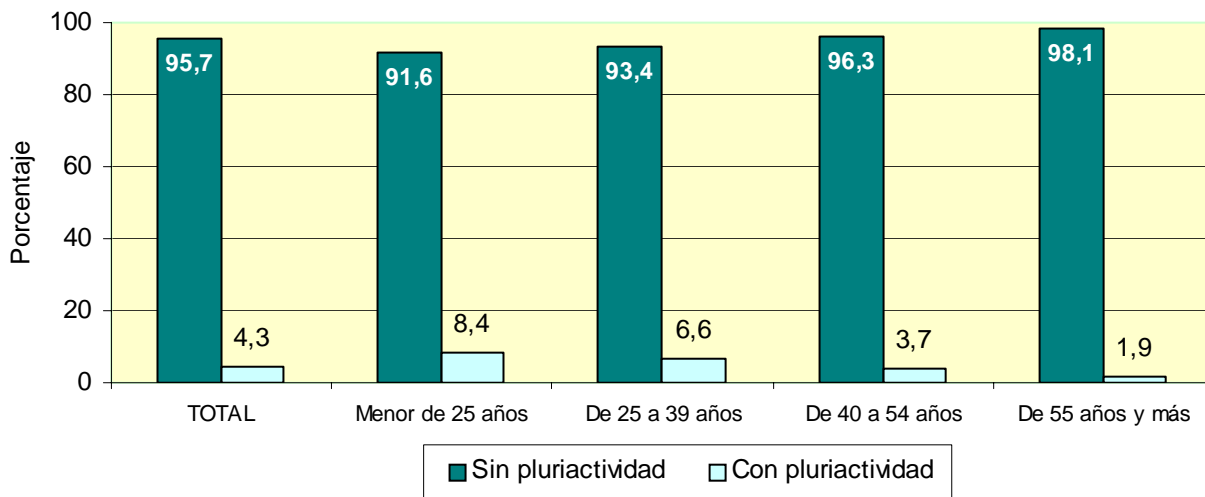
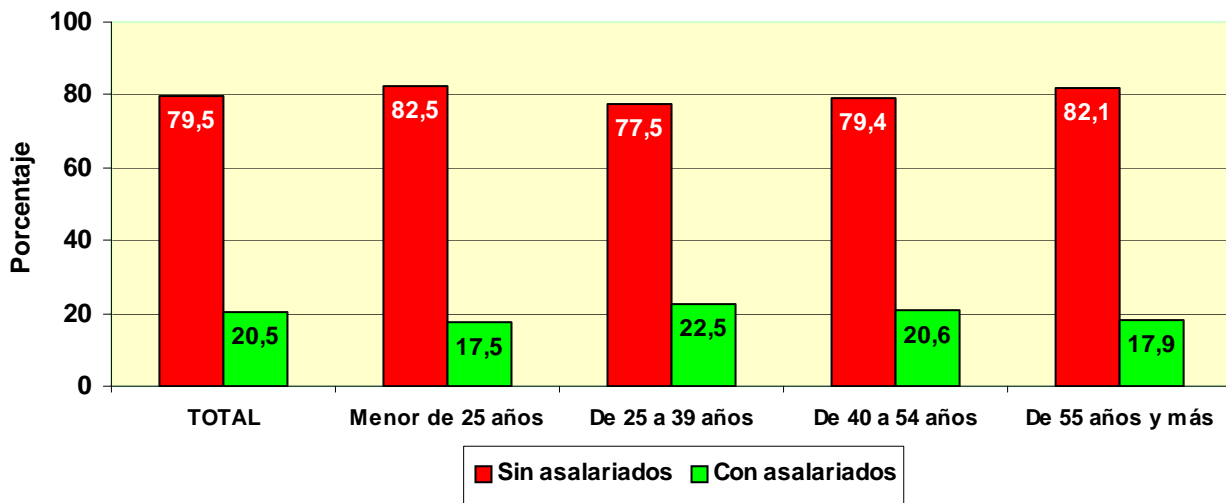

TRABAJADORES AUTÓNOMOS, PROPIAMENTE DICHO, EN LA SEGURIDAD SOCIAL, SEGÚN SITUACIÓN PROFESIONAL, POR NACIONALIDAD

31/03/2006

	Total	Sin asalariados	Con asalariados	Sin pluriactividad	Con pluriactividad
Total	2.199.600	1.749.090	450.510	2.105.042	94.558
ESPAÑA	2.094.694	1.670.575	424.119	2.005.403	89.291
EXTRANJERO	104.906	78.515	26.391	99.639	5.267

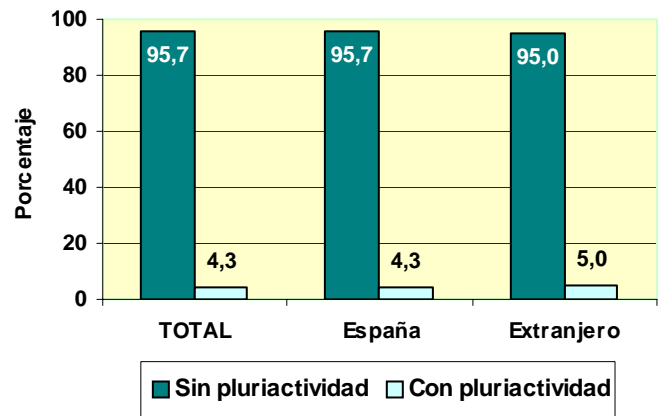
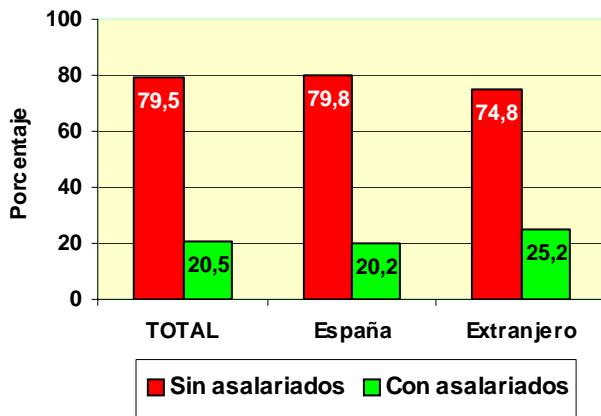

TRABAJADORES AUTÓNOMOS, PROPIAMENTE DICHO, EXTRANJEROS SEGÚN SITUACIÓN PROFESIONAL, POR CONTINENTE

	Total	Sin asalariados	Con asalariados	Sin pluriactividad	Con pluriactividad
Total	104.906	78.515	26.391	99.639	5.267
EUROPA UE	53.599	45.183	8.416	51.596	2.003
EUROPA RESTO	6.313	4.245	2.068	5.972	341
AFRICA	13.693	9.537	4.156	12.556	1.137
AMERICA CENTRAL	1.231	996	235	1.131	100
AMERICA DEL NORTE	1.444	1.260	184	1.366	78
AMERICA DEL SUR	14.317	10.498	3.819	13.302	1.015
ASIA	13.569	6.215	7.354	12.999	570
OCEANIA	191	147	44	182	9
DESCONOCIDO	549	434	115	535	14

**TRABAJADORES AUTÓNOMOS, PROPIAMENTE DICHO, EN LA SEGURIDAD SOCIAL,
SEGÚN SITUACIÓN PROFESIONAL, POR BASE DE COTIZACIÓN**

Base mínima: 785,70 €
31/03/2006

	Total	Sin asalariados	Con asalariados	Sin pluriactividad	Con pluriactividad
Total	2.199.600	1.749.090	450.510	2.105.042	94.558
REDUCIDA	265.827	243.149	22.678	252.620	13.207
BASE MÍNIMA	1.663.180	1.298.139	365.041	1.586.140	77.040
ENTRE B.MÍNIMA Y 1,5 B.MÍNIMA	87.353	70.095	17.258	85.401	1.952
ENTRE 1,5 B.MÍNIMA Y 2 B. MÍNIMA	152.379	114.595	37.784	150.542	1.837
ENTRE 2 B.MÍNIMA Y 3 B. MÍNIMA	17.541	13.367	4.174	17.245	296
MÁS DE 3 VECES B. MÍNIMA	13.320	9.745	3.575	13.094	226

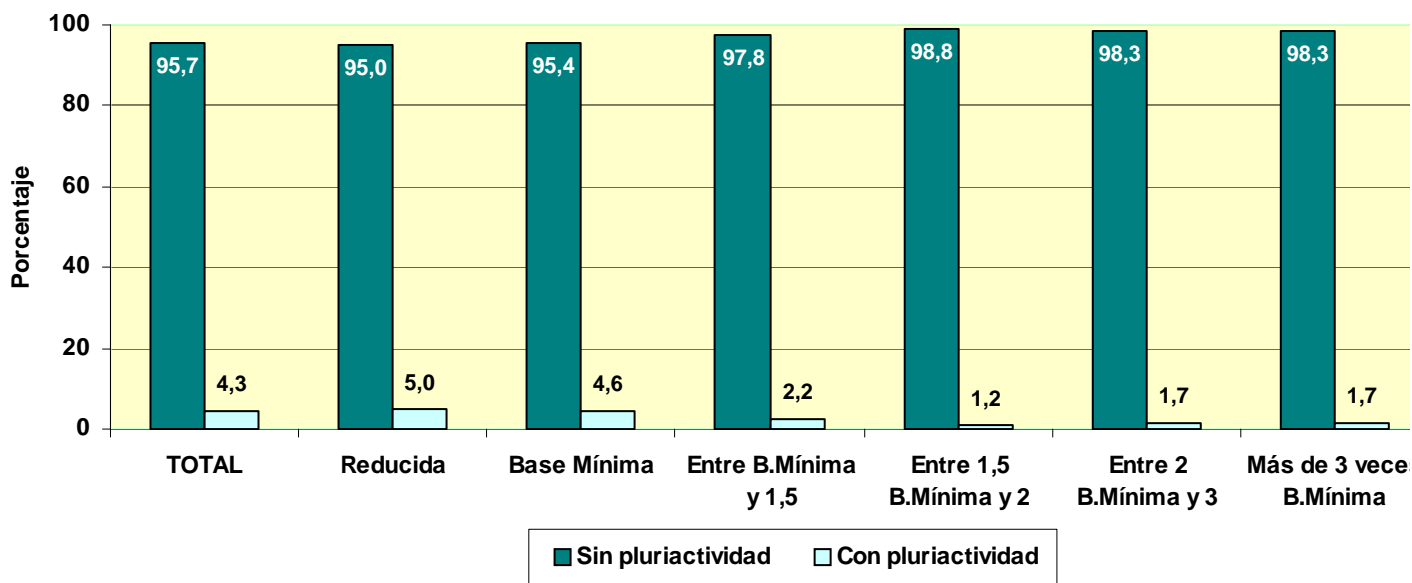
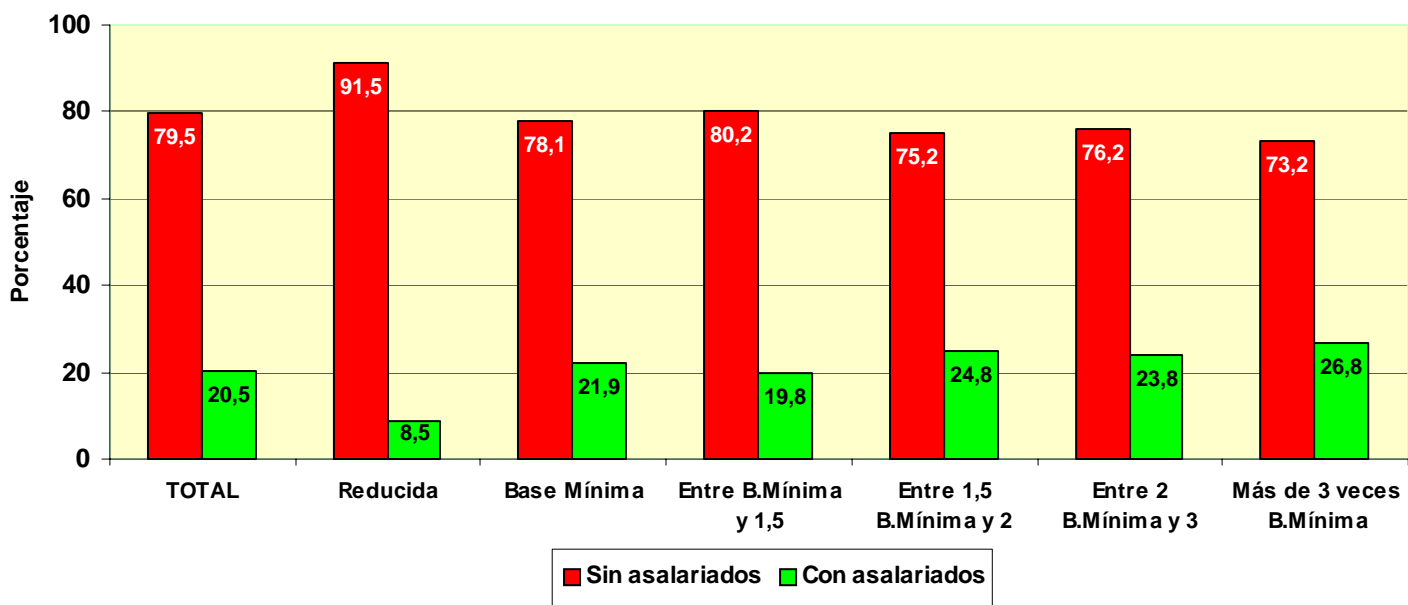

TRABAJADORES AUTÓNOMOS, PROPIAMENTE DICHO, EN LA SEGURIDAD SOCIAL, SEGÚN SITUACIÓN PROFESIONAL, POR ANTIGÜEDAD

31/03/2006

	Total	Sin asalariados	Con asalariados	Sin pluriactividad	Con pluriactividad
Total	2.199.600	1.749.090	450.510	2.105.042	94.558
Menos de 6 meses	118.237	100.228	18.009	104.076	14.161
De 6 a 11 meses	110.836	91.452	19.384	102.318	8.518
De 1 a 3 años	344.277	272.535	71.742	321.749	22.528
De 3 a 5 años	228.532	179.675	48.857	216.801	11.731
5 años y más	1.397.718	1.105.200	292.518	1.360.098	37.620

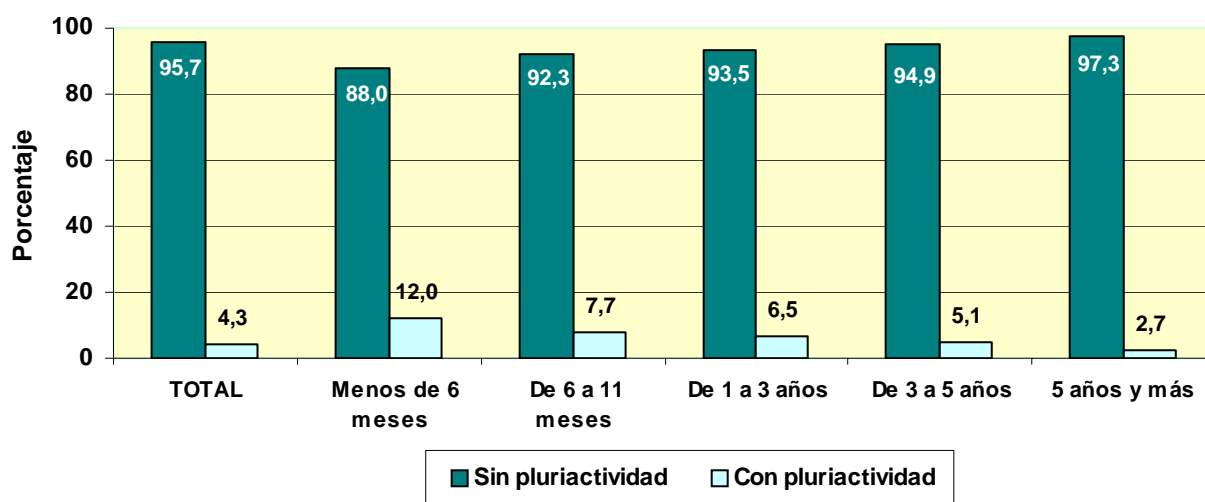
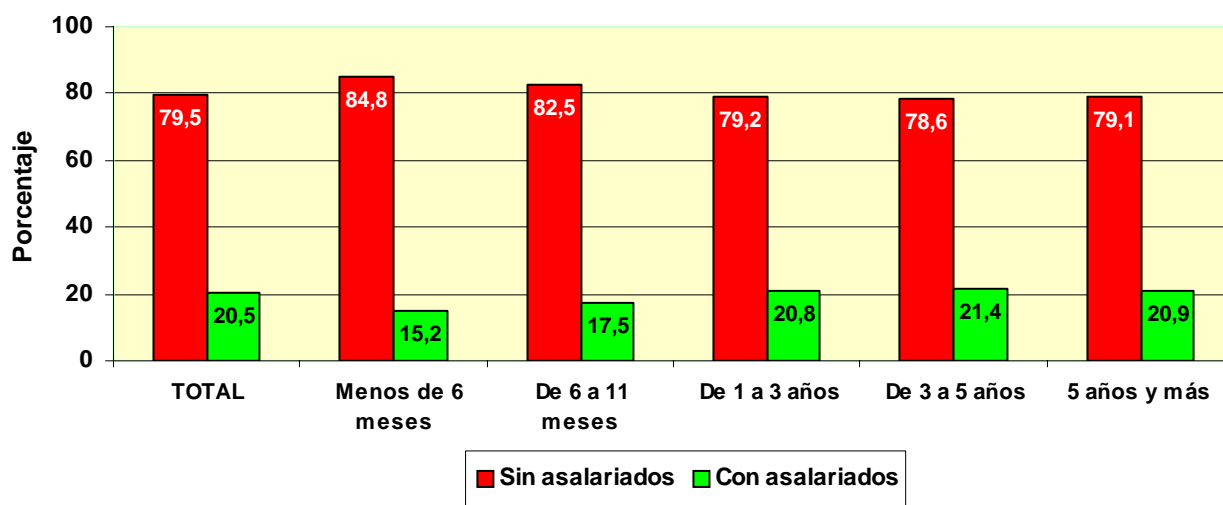

**TRABAJADORES AUTÓNOMOS, PROPIAMENTE DICHO, EN LA SEGURIDAD SOCIAL,
SEGUN SITUACIÓN PROFESIONAL, POR COMUNIDAD AUTÓNOMA Y PROVINCIA**

31/03/2006

Com. Autónoma/Provincia

	Total	Sin asalariados	Con asalariados	Sin pluriactividad	Con pluriactividad
Total	2.199.600	1.749.090	450.510	2.105.042	94.558
ANDALUCIA	344.271	252.337	91.934	330.964	13.307
ALMERIA	43.047	29.710	13.337	41.596	1.451
CÁDIZ	39.467	27.504	11.963	38.012	1.455
CORDOBA	34.444	26.405	8.039	33.144	1.300
GRANADA	41.679	30.911	10.768	40.275	1.404
HUELVA	18.791	13.811	4.980	17.946	845
JAÉN	29.395	20.726	8.669	27.571	1.824
MÁLAGA	66.218	48.972	17.246	63.894	2.324
SEVILLA	71.230	54.298	16.932	68.526	2.704
ARAGON	84.387	71.867	12.520	79.817	4.570
HUESCA	24.326	21.729	2.597	22.809	1.517
TERUEL	13.488	11.943	1.545	12.795	693
ZARAGOZA	46.573	38.195	8.378	44.213	2.360
ASTURIAS	60.003	49.258	10.745	58.125	1.878
ASTURIAS	60.003	49.258	10.745	58.125	1.878
BALEARES	50.768	39.329	11.439	48.484	2.284
BALEARES	50.768	39.329	11.439	48.484	2.284
CANARIAS	82.321	60.018	22.303	78.139	4.182
LAS PALMAS	44.699	33.258	11.441	42.357	2.342
S.C.TENERIFE	37.622	26.760	10.862	35.782	1.840
CANTABRIA	32.587	26.131	6.456	31.497	1.090
CANTABRIA	32.587	26.131	6.456	31.497	1.090
CASTILLA LA MANCHA	102.747	83.399	19.348	98.297	4.450
ALBACETE	17.898	14.237	3.661	17.145	753
CIUDAD REAL	26.346	21.056	5.290	25.343	1.003
CUENCA	16.214	13.694	2.520	15.366	848
GUADALAJARA	9.258	7.379	1.879	8.720	538
TOLEDO	33.031	27.033	5.998	31.723	1.308
CASTILLA Y LEON	160.056	134.837	25.219	153.537	6.519
ÁVILA	13.142	11.094	2.048	12.576	566
BURGOS	22.056	18.558	3.498	21.024	1.032
LEÓN	30.501	26.004	4.497	29.436	1.065
PALENCIA	11.698	10.024	1.674	11.291	407
SALAMANCA	21.455	18.030	3.425	20.616	839
SEGOVIA	11.817	9.705	2.112	11.154	663
SORIA	7.058	6.060	998	6.656	402
VALLADOLID	25.459	20.625	4.834	24.424	1.035
ZAMORA	16.870	14.737	2.133	16.360	510
CATALUÑA	367.216	295.881	71.335	350.473	16.743
BARCELONA	251.591	203.149	48.442	240.327	11.264
GERONA	47.278	38.173	9.105	45.440	1.838
LERIDA	30.585	25.333	5.252	28.718	1.867
TARRAGONA	37.762	29.226	8.536	35.988	1.774
COM. VALENCIANA	217.571	169.549	48.022	208.247	9.324
ALICANTE	81.532	61.783	19.749	78.753	2.779
CASTELLÓN	29.467	23.683	5.784	28.094	1.373
VALENCIA	106.572	84.083	22.489	101.400	5.172
EXTREMADURA	59.275	47.106	12.169	56.804	2.471
BADAJOS	35.712	28.337	7.375	34.205	1.507
CÁCERES	23.563	18.769	4.794	22.599	964
GALICIA	178.905	148.228	30.677	174.078	4.827
LA CORUÑA	70.054	57.800	12.254	68.244	1.810
LUGO	35.943	31.439	4.504	34.988	955
ORENSE	21.056	17.489	3.567	20.508	548
PONTEVEDRA	51.852	41.500	10.352	50.338	1.514
MADRID	232.084	187.625	44.459	218.359	13.725
MADRID	232.084	187.625	44.459	218.359	13.725
MURCIA	67.932	50.847	17.085	64.738	3.194
MURCIA	67.932	50.847	17.085	64.738	3.194
NAVARRA	34.641	29.890	4.751	33.098	1.543
NAVARRA	34.641	29.890	4.751	33.098	1.543
PAIS VASCO	101.146	83.791	17.355	97.853	3.293
ÁLAVA	14.793	12.389	2.404	14.219	574
GUIPÚZCOA	36.444	30.453	5.991	35.284	1.160
VIZCAYA	49.909	40.949	8.960	48.350	1.559
RIOJA (LA)	19.095	15.688	3.407	18.242	853
RIOJA (LA)	19.095	15.688	3.407	18.242	853
CEUTA	2.356	1.753	603	2.207	149
CEUTA	2.356	1.753	603	2.207	149
MELILLA	2.239	1.556	683	2.083	156
MELILLA	2.239	1.556	683	2.083	156

TRABAJADORES AUTÓNOMOS, PROPIAMENTE DICHO, EN LA SEGURIDAD SOCIAL, SEGÚN SITUACIÓN PROFESIONAL, POR COMUNIDAD AUTÓNOMA

31/03/2006

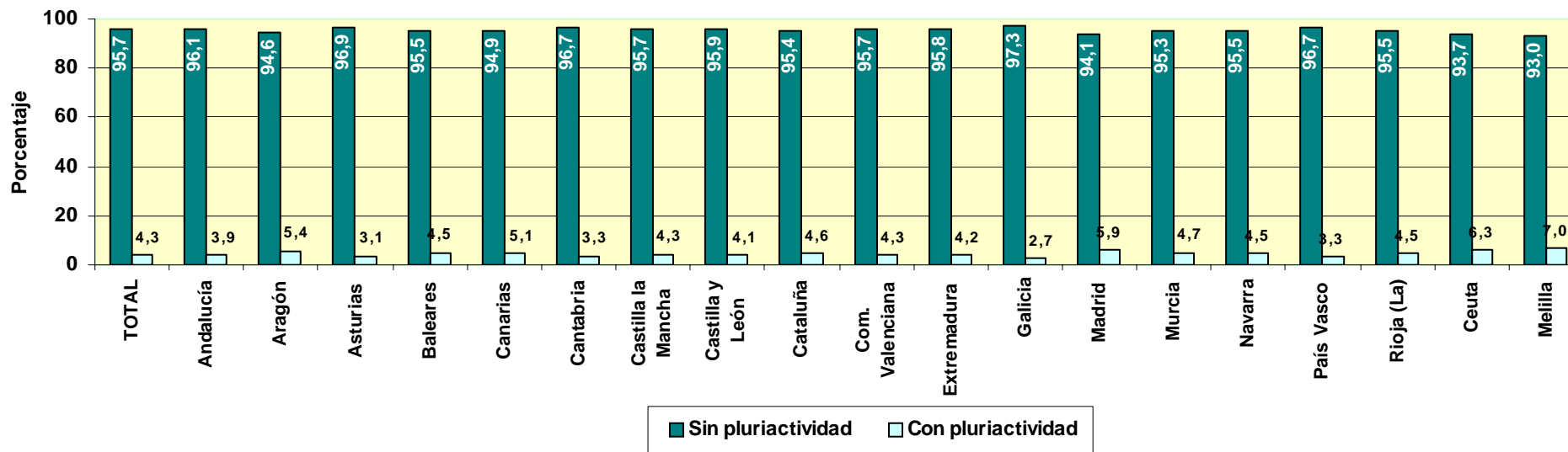
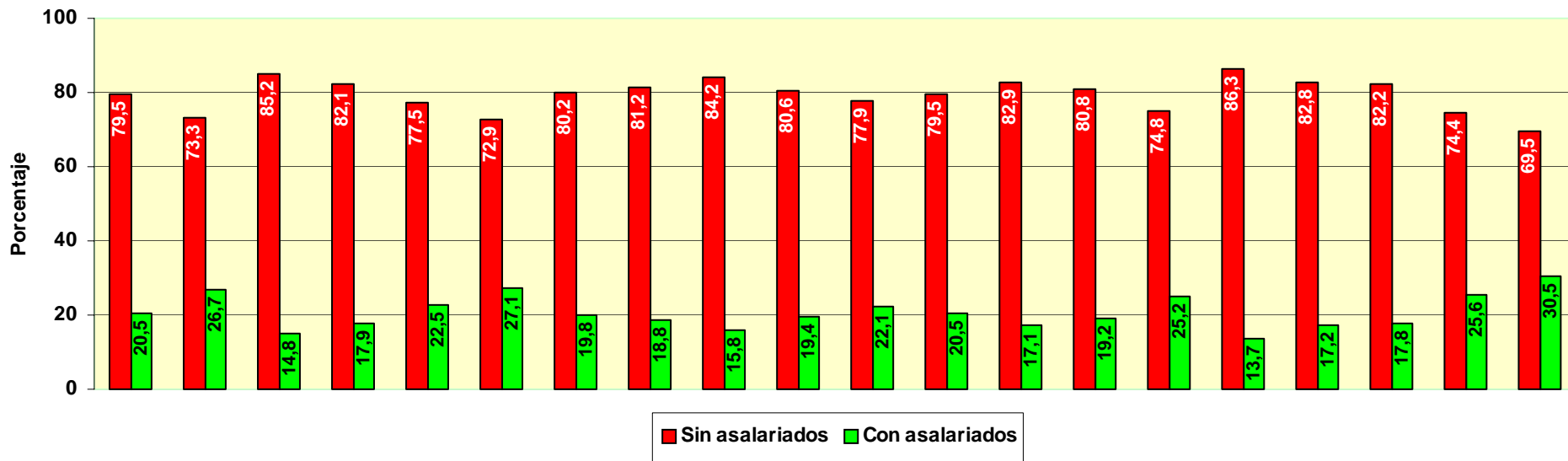

TRABAJADORES AUTÓNOMOS, PROPIAMENTE DICHO, EN LA SEGURIDAD SOCIAL, SEGÚN SITUACIÓN PROFESIONAL, POR SECTOR Y RAMA DE ACTIVIDAD

31/03/2006

Actividades económicas (CNAE93)

SECTORES		Total	Sin asalariados A	Con asalariados B	Sin pluriactividad C	Con pluriactividad D
Total		2.199.600	1.749.090	450.510	2.105.042	94.558
1.-AGRICULTURA		340.996	308.079	32.917	325.163	15.833
2.-INDUSTRIA		130.777	102.899	27.878	127.708	3.069
3.-CONSTRUCCION		301.550	232.470	69.080	291.293	10.257
4.-SERVICIOS		1.426.277	1.105.642	320.635	1.360.878	65.399
RAMAS		Total	A	B	C	D
Total		2.199.600	1.749.090	450.510	2.105.042	94.558
A, B	AGRICULTURA GANADERIA CAZA SILVICULTURA Y PESCA	340.996	308.079	32.917	325.163	15.833
01	AGRICULTURA, GANADERÍA, CAZA, Y ACTIV. RELACIONADAS	325.197	294.545	30.652	309.806	15.391
02	SILVICULTURA, EXPL. FORESTAL Y ACTIV. RELACIONADAS	1.568	1.160	408	1.467	101
05	PESCA, ACUICULTURA Y ACTIVIDADES RELACIONADAS	14.231	12.374	1.857	13.890	341
C	INDUSTRIAS EXTRACTIVAS	1.311	1.055	256	1.277	34
10	EXTRACC. Y AGLOM. DE ANTRACITA, HULLA, LIGNITO, ETC.	277	245	32	271	6
11	EXTRACC. DE CRUDOS DE PETRÓLEO Y GAS NATURAL	29	22	7	26	3
13	EXTRACCIÓN DE MINERALES METÁLICOS	63	52	11	62	1
14	EXTRAC. MINERALES NO METÁLICOS NI ENERGÉTICOS	942	736	206	918	24
D	INDUSTRIAS MANUFACTURERAS	129.014	101.485	27.529	126.007	3.007
15	IND. PRODUCTOS ALIMENTICIOS Y BEBIDAS	17.931	13.042	4.889	17.661	270
16	INDUSTRIA DEL TABACO	38	24	14	38	0
17	INDUSTRIA TEXTIL	5.145	4.166	979	5.033	112
18	IND. DE LA CONFECCIÓN Y LA PELETERÍA	9.706	7.319	2.387	9.474	232
19	PREPARACIÓN, CURTIDO Y ACABADO DEL CUERO, ETC.	2.562	2.004	558	2.516	46
20	IND. MADERA Y CORCHO EXCEP. MBLES, CEST. Y ESPARTO	15.645	12.435	3.210	15.463	182
21	INDUSTRIA DEL PAPEL	664	570	94	638	26
22	EDICIÓN, ARTES GRÁF. Y REPRODUC. SOPORTES GRABADOS	10.171	8.700	1.471	9.673	498
23	COQUERIAS, REF.DE PETROLEO Y TRAT.COMBUST.NUCLEARES	15	13	2	15	0
24	INDUSTRIA QUÍMICA	1.486	1.218	268	1.439	47
25	FABR. PRODUCTOS CAUCHO Y MATERIAS PLÁSTICAS	1.669	1.377	292	1.622	47
26	FABRIC. OTROS PRODUCTOS MINERALES NO METÁLICOS	6.308	4.870	1.438	6.157	151
27	FABRIC. PRODUCTOS BÁSICOS DE HIERRO,ACERO Y FERROAL.	872	709	163	845	27
28	FABRIC. PROD. METÁL. EXCEPTO MAQUINARIA Y EQUIPO	22.637	17.402	5.235	22.153	484
29	IND. CONSTRUC. MAQUINARIA Y EQUIPO MECÁNICO	5.781	4.907	874	5.590	191
30	FABRIC. MÁQUINAS DE OFICINA Y EQUIPOS INFORMÁTICOS	451	410	41	406	45
31	FABRIC. MAQUINARIA Y MATERIAL ELÉCTRICO	5.937	4.852	1.085	5.747	190
32	FABRIC. MATERIAL ELECTRÓN. FABRIC. EQUIPO RADIO, TV,	370	320	50	349	21
33	FABRIC. EQUIPO E INSTRUM. MÉDICO-QUIRÚRG., ETC.	2.994	2.254	740	2.892	102
34	FABRIC. VEHÍCULOS MOTOR Y REMOLQUES , ETC.	685	556	129	662	23
35	FABRIC. OTRO MATERIAL DE TRANSPORTE	1.176	972	204	1.131	45
36	FABRIC. MUEBLES; OTRAS INDUSTRIAS MANUFACTURERAS	16.603	13.238	3.365	16.338	265
37	RECICLAJE	168	127	41	165	3
E	PRODUCCION Y DISTRIB. ENERGIA ELECTR., GAS Y AGUA	452	359	93	424	28
40	PROD. Y DISTRIB. DE ENERGÍA ELÉCTRICA, GAS, ETC.	228	184	44	208	20
41	CAPTACIÓN, DEPURACIÓN Y DISTRIBUCIÓN DE AGUA	224	175	49	216	8
F	CONSTRUCCION	301.550	232.470	69.080	291.293	10.257
45	CONSTRUCCIÓN	301.550	232.470	69.080	291.293	10.257
G, H	COMERCIO Y HOSTELERIA	797.441	598.057	199.384	772.995	24.446
50	VENTA, MANTENMTO. Y REPARACION VEHÍCULOS	46.308	35.738	10.570	45.314	994
51	COMERCIO AL POR MAYOR E INTERMEDIARIOS COMERCIO	92.577	82.498	10.079	88.897	3.680
52	COMERCIO AL POR MENOR EXCEPTO VEHÍCULOS MOTOR	455.155	344.570	110.585	443.200	11.955
55	HOSTELERÍA	203.401	135.251	68.150	195.584	7.817
I	TRANSPORTE, ALMACENAMIENTO Y COMUNICACIONES	183.021	144.405	38.616	176.138	6.883
60	TPTE. TERRESTRE, TPTE. POR TUBERÍAS	172.855	136.207	36.648	166.802	6.053
61	TPTE. MARÍTIMO DE CABOTAJE Y POR VÍAS NAVEGACIÓN	84	67	17	75	9
62	TPTE. AÉREO Y ESPACIAL	64	58	6	61	3
63	ACTIVID. ANEXAS A LOS TPTES., ACTIVIDAD AGENCIAS VIAJE	5.725	4.727	998	5.374	351
64	CORREOS Y TELECOMUNICACIONES	4.293	3.346	947	3.826	467
J	INTERMEDIACION FINANCIERA	33.409	29.495	3.914	31.146	2.263
65	INTERM. FINANC. EXCEPTO SEGUROS Y PLANES PENSIONES	544	482	62	495	49
66	SEGUROS Y PLANES PENSIONES EXCEPTO S.S. OBLIGATORIA	3.692	3.041	651	3.502	190
67	ACTIV. AUXILIARES A LA INTERMEDIACION FINANCIERA	29.173	25.972	3.201	27.149	2.024
K	ACTIV. INMOBILIARIAS Y DE ALQUILER,SERV. EMPRESARIALES	194.288	170.270	24.018	178.695	15.593
70	ACTIVIDADES INMOBILIARIAS	23.022	18.779	4.243	21.752	1.270
71	ALQUILER MAQU.Y EQUIPO SIN OPERARIO EFECTOS PERS.	9.009	7.383	1.626	8.397	612
72	ACTIVIDADES INFORMÁTICAS	12.325	11.809	516	11.150	1.175
73	INVESTIGACIÓN Y DESARROLLO	5.200	5.053	147	4.373	827
74	OTRAS ACTIVIDADES EMPRESARIALES	144.289	126.926	17.363	132.598	11.691
75	ADMÓN. PÚBLICA, DEFENSA Y SEG. SOCIAL	443	320	123	425	18
M,N,O	EDUCACION, ACTIV. SANITARIAS, VETERINARIAS Y SOCIALES	218.118	163.415	54.703	201.904	16.214
80	EDUCACIÓN	34.229	26.959	7.270	30.592	3.637
85	ACTIV. SANITARIAS Y VETERINARIAS. SERVICIOS SOCIALES.	52.860	39.339	13.521	45.701	7.159
90	ACTIVIDADES DE SANEAMIENTO PÚBLICO	960	723	237	888	72
91	ACTIVIDADES ASOCIATIVAS	4.607	3.758	849	4.416	191
92	ACTIV. RECREATIVAS, CULTURALES Y DEPORTIVAS	39.744	34.328	5.416	36.422	3.322
93	ACTIV. DIVERSAS DE SERVICIOS PERSONALES	85.126	57.809	27.317	83.310	1.816
95	SERVICIO DOMÉSTICO	263	188	75	250	13
99	OTROS SERVICIOS	329	311	18	325	4

TRABAJADORES AUTÓNOMOS, PROPIAMENTE DICHO, EN LA SEGURIDAD SOCIAL, SEGÚN SITUACIÓN PROFESIONAL, POR SECTOR

31/03/2006

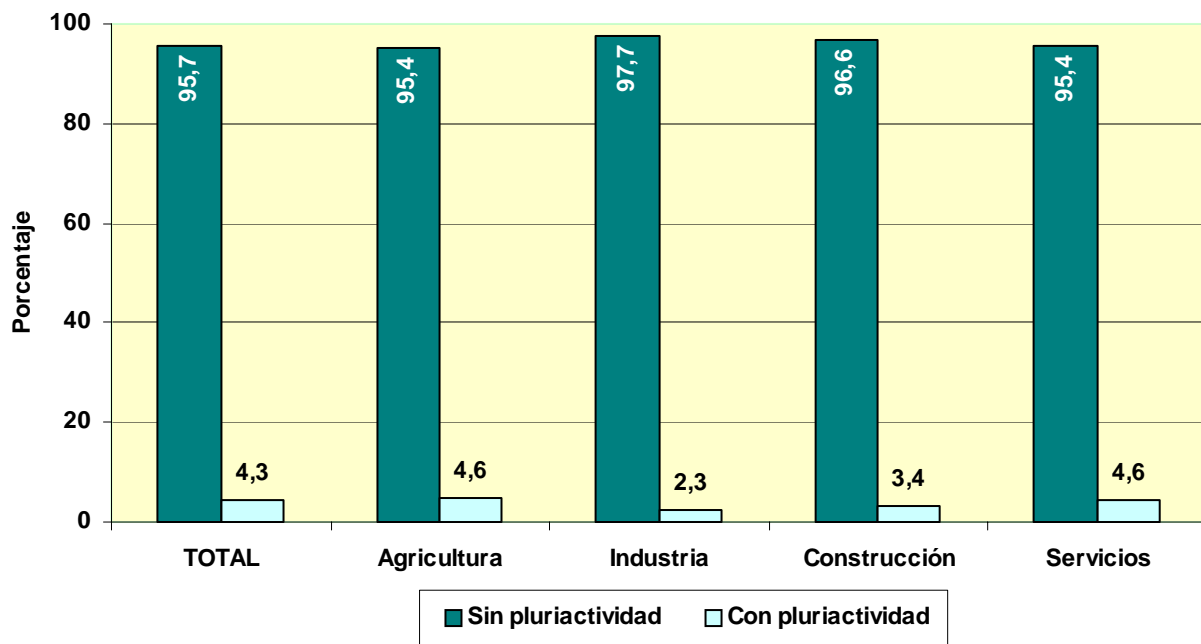
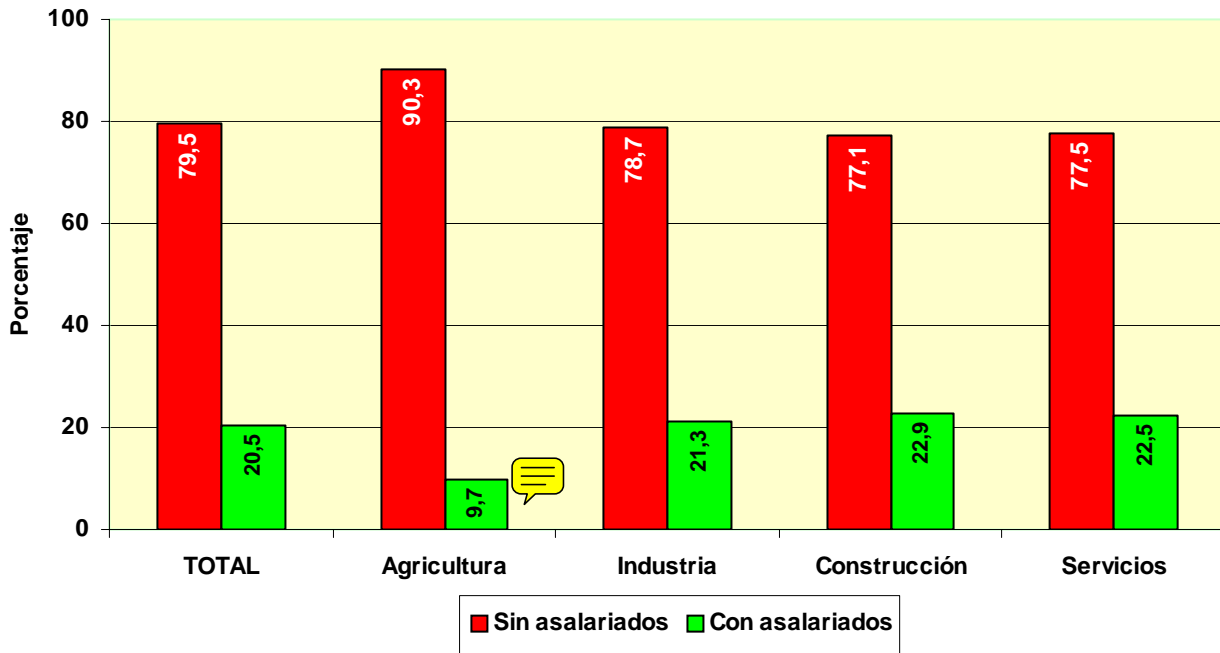

**COLABORADORES FAMILIARES
EN ALTA EN LA
SEGURIDAD SOCIAL**

NÚMERO DE COLABORADORES FAMILIARES EN LA SEGURIDAD SOCIAL, SEGÚN SEXO

31/03/2006

POR EDAD

	<u>Total</u>	<u>Varones</u>	<u>Mujeres</u>
Total	186.511	95.624	90.887
MENOR DE 25 AÑOS	22.420	17.306	5.114
DE 25 A 39 AÑOS	83.850	51.602	32.248
DE 40 A 54 AÑOS	56.141	18.435	37.706
DE 55 AÑOS O MAS	24.100	8.281	15.819

POR NACIONALIDAD

	<u>Total</u>	<u>Varones</u>	<u>Mujeres</u>
Total	186.511	95.624	90.887
ESPAÑA	180.082	93.089	86.993
EXTRANJERO	6.429	2.535	3.894

EXTRANJEROS POR CONTINENTE

	<u>Total</u>	<u>Varones</u>	<u>Mujeres</u>
Total	6.429	2.535	3.894
EUROPA UE	2.138	903	1.235
EUROPA RESTO	321	99	222
AFRICA	349	214	135
AMERICA CENTRAL	113	35	78
AMERICA DEL NORTE	123	54	69
AMERICA DEL SUR	836	259	577
ASIA	2.508	951	1.557
OCEANIA	24	9	15
DESCONOCIDO	17	11	6

POR BASE DE COTIZACIÓN

Base mínima: 785,70 €

	<u>Total</u>	<u>Varones</u>	<u>Mujeres</u>
Total	186.511	95.624	90.887
REDUCIDA	9.374	5.564	3.810
BASE MÍNIMA	130.869	73.457	57.412
ENTRE B.MÍNIMA Y 1,5 B.MÍNIMA	37.425	12.151	25.274
ENTRE 1,5 B.MÍNIMA Y 2 B. MÍNIMA	7.343	3.681	3.662
ENTRE 2 B.MÍNIMA Y 3 B. MÍNIMA	904	448	456
MÁS DE 3 VECES B. MÍNIMA	596	323	273

NÚMERO DE COLABORADORES FAMILIARES EN LA SEGURIDAD SOCIAL, SEGÚN SEXO, POR COMUNIDAD AUTÓNOMA Y PROVINCIA

31/03/2006

Com. Autónoma/Provincia

	<u>Total</u>	<u>Varones</u>	<u>Mujeres</u>
Total	186.511	95.624	90.887
ANDALUCIA	23.288	12.752	10.536
ALMERIA	2.556	1.270	1.286
CÁDIZ	2.906	1.600	1.306
CORDOBA	2.179	1.239	940
GRANADA	2.890	1.606	1.284
HUELVA	1.378	773	605
JAÉN	1.844	1.136	708
MÁLAGA	4.845	2.443	2.402
SEVILLA	4.690	2.685	2.005
ARAGON	5.255	2.447	2.808
HUESCA	130	61	69
TERUEL	331	176	155
ZARAGOZA	4.794	2.210	2.584
ASTURIAS	6.175	2.822	3.353
ASTURIAS	6.175	2.822	3.353
BALEARES	5.949	2.926	3.023
BALEARES	5.949	2.926	3.023
CANARIAS	4.098	1.858	2.240
LAS PALMAS	1.913	952	961
S.C.TENERIFE	2.185	906	1.279
CANTABRIA	3.084	1.577	1.507
CANTABRIA	3.084	1.577	1.507
CASTILLA LA MANCHA	9.340	5.719	3.621
ALBACETE	2.276	1.376	900
CIUDAD REAL	1.902	1.189	713
CUENCA	593	374	219
GUADALAJARA	668	382	286
TOLEDO	3.901	2.398	1.503
CASTILLA Y LEON	13.641	7.170	6.471
ÁVILA	855	484	371
BURGOS	1.978	979	999
LEÓN	2.812	1.362	1.450
PALENCIA	955	514	441
SALAMANCA	1.522	901	621
SEGOVIA	989	567	422
SORIA	446	225	221
VALLADOLID	3.142	1.624	1.518
ZAMORA	942	514	428
CATALUÑA	34.238	17.158	17.080
BARCELONA	24.563	12.205	12.358
GERONA	3.146	1.585	1.561
LERIDA	2.635	1.368	1.267
TARRAGONA	3.894	2.000	1.894
COM. VALENCIANA	23.498	11.925	11.573
ALICANTE	7.760	4.022	3.738
CASTELLÓN	3.218	1.555	1.663
VALENCIA	12.520	6.348	6.172
EXTREMADURA	3.351	1.964	1.387
BADAJOS	1.914	1.147	767
CÁCERES	1.437	817	620
GALICIA	16.395	7.798	8.597
LA CORUÑA	6.736	3.131	3.605
LUGO	1.712	736	976
ORENSE	2.197	1.093	1.104
PONTEVEDRA	5.750	2.838	2.912
MADRID	19.573	10.398	9.175
MADRID	19.573	10.398	9.175
MURCIA	5.226	2.738	2.488
MURCIA	5.226	2.738	2.488
NAVARRA	2.889	1.416	1.473
NAVARRA	2.889	1.416	1.473
PAIS VASCO	8.705	4.072	4.633
ÁLAVA	1.078	497	581
GUIPÚZCOA	3.127	1.460	1.667
VIZCAYA	4.500	2.115	2.385
RIOJA (LA)	1.415	676	739
RIOJA (LA)	1.415	676	739
CEUTA	190	96	94
CEUTA	190	96	94
MELILLA	201	112	89
MELILLA	201	112	89

NÚMERO DE COLABORADORES FAMILIARES EN LA SEGURIDAD SOCIAL, SEGÚN SEXO, POR SECTOR Y RAMA DE ACTIVIDAD

Actividades Económicas (CNAE93)

31/03/2006

SECTORES		Total	Varones	Mujeres
Total		186.511	95.624	90.887
1.-AGRICULTURA		4.221	2.205	2.016
2.-INDUSTRIA		18.267	10.796	7.471
3.-CONSTRUCCION		21.740	16.891	4.849
4.-SERVICIOS		142.283	65.732	76.551
RAMAS				
Total		186.510	95.624	90.887
A, B	AGRICULTURA GANADERIA CAZA SILVICULTURA Y PESCA	4.221	2.205	2.016
01	AGRICULTURA, GANADERÍA, CAZA, Y ACTIV. RELACIONADAS	3.614	1.821	1.793
02	SILVICULTURA, EXPL. FORESTAL Y ACTIV. RELACIONADAS	81	57	24
05	PESCA, ACUICULTURA Y ACTIVIDADES RELACIONADAS	526	327	199
C	INDUSTRIAS EXTRACTIVAS	178	127	51
10	EXTRACC. Y AGLOM. DE ANTRACITA, HULLA, LIGNITO, ETC.	10	6	4
11	EXTRACC. DE CRUDOS DE PETRÓLEO Y GAS NATURAL	5	4	1
13	EXTRACCIÓN DE MINERALES METÁLICOS	9	6	3
14	EXTRAC. MINERALES NO METÁLICOS NI ENERGÉTICOS	154	111	43
D	INDUSTRIAS MANUFACTURERAS	18.034	10.628	7.406
15	IND. PRODUCTOS ALIMENTICIOS Y BEBIDAS	3.718	1.789	1.929
16	INDUSTRIA DEL TABACO	2	1	1
17	INDUSTRIA TEXTIL	688	376	312
18	IND. DE LA CONFECCIÓN Y LA PELETERÍA	849	360	489
19	PREPARACIÓN, CURTIDO Y ACABADO DEL CUERO, ETC.	414	224	190
20	IND. MADERA Y CORCHO EXCEP. MBLES, CEST. Y ESPARTO	1.672	1.207	465
21	INDUSTRIA DEL PAPEL	158	85	73
22	EDICIÓN. ARTES GRÁF. Y REPRODUC. SOPORTES GRABADOS	1.359	720	639
23	COQUERIAS, REF.DE PETROLEO Y TRAT.COMBUST.NUCLEARES	2	1	1
24	INDUSTRIA QUÍMICA	316	169	147
25	FABR. PRODUCTOS CAUCHO Y MATERIAS PLÁSTICAS	419	210	209
26	FABRIC. OTROS PRODUCTOS MINERALES NO METÁLICOS	1.117	762	355
27	FABRIC. PRODUCTOS BÁSICOS DE HIERRO,ACERO Y FERROAL.	167	110	57
28	FABRIC. PROD. METÁL. EXCEPTO MAQUINARIA Y EQUIPO	3.124	2.109	1.015
29	IND. CONSTRUC. MAQUINARIA Y EQUIPO MECÁNICO	770	494	276
30	FABRIC. MÁQUINAS DE OFICINA Y EQUIPOS INFORMÁTICOS	20	9	11
31	FABRIC. MAQUINARIA Y MATERIAL ELÉCTRICO	448	268	180
32	FABRIC. MATERIAL ELECTRÓN. FABRIC. EQUIPO RADIO, TV,	51	25	26
33	FABRIC. EQUIPO E INSTRUM. MÉDICO-QUIRÚRG., ETC.	245	104	141
34	FABRIC. VEHÍCULOS MOTOR Y REMOLQUES , ETC.	132	85	47
35	FABRIC. OTRO MATERIAL DE TRANSPORTE	123	74	49
36	FABRIC. MUEBLES; OTRAS INDUSTRIAS MANUFACTURERAS	2.183	1.408	775
37	RECICLAJE	57	38	19
E	PRODUCCION Y DISTRIB. ENERGIA ELECTR., GAS Y AGUA	55	41	14
40	PROD. Y DISTRIB. DE ENERGÍA ELÉCTRICA, GAS, ETC.	21	14	7
41	CAPTACIÓN, DEPURACIÓN Y DISTRIBUCIÓN DE AGUA	34	27	7
F	CONSTRUCCION	21.740	16.891	4.849
45	CONSTRUCCIÓN	21.740	16.891	4.849
G, H	COMERCIO Y HOSTELERIA	107.830	47.855	59.975
50	VENTA, MANTENMTO. Y REPARACION VEHÍCULOS	6.913	4.749	2.164
51	COMERCIO AL POR MAYOR E INTERMEDIARIOS COMERCIO	9.522	5.077	4.445
52	COMERCIO AL POR MENOR EXCEPTO VEHÍCULOS MOTOR	55.945	23.646	32.299
55	HOSTELERÍA	35.450	14.383	21.067
I	TRANSPORTE, ALMACENAMIENTO Y COMUNICACIONES	11.760	9.263	2.498
60	TPTE. TERRESTRE, TPTE. POR TUBERÍAS	11.048	8.946	2.102
61	TPTE. MARÍTIMO DE CABOTAJE Y POR VÍAS NAVEGACIÓN	10	6	4
62	TPTE. AÉREO Y ESPACIAL			1
63	ACTIVID. ANEXAS A LOS TPTES., ACTIVIDAD AGENCIAS VIAJE	499	214	285
64	CORREOS Y TELECOMUNICACIONES	203	97	106
J	INTERMEDIACION FINANCIERA	1.507	607	900
65	INTERM. FINANC. EXCEPTO SEGUROS Y PLANES PENSIONES	26	9	17
66	SEGUROS Y PLANES PENSIONES EXCEPTO S.S. OBLIGATORIA	266	120	146
67	ACTIV. AUXILIARES A LA INTERMEDIACION FINANCIERA	1.215	478	737
K	ACTIV. INMOBILIARIAS Y DE ALQUILER,SERV. EMPRESARIALES	11.035	4.570	6.465
70	ACTIVIDADES INMOBILIARIAS	2.446	997	1.449
71	ALQUILER MAQU. Y EQUIPO SIN OPERARIO EFECTOS PERS.	723	480	243
72	ACTIVIDADES INFORMÁTICAS	315	135	180
73	INVESTIGACIÓN Y DESARROLLO	39	14	25
74	OTRAS ACTIVIDADES EMPRESARIALES	7.477	2.932	4.545
75	ADMÓN. PÚBLICA, DEFENSA Y SEG. SOCIAL	35	12	23
M,N,O	EDUCACION, ACTIV. SANITARIAS, VETERINARIAS Y SOCIALES	10.150	3.437	6.713
80	EDUCACIÓN	1.734	708	1.026
85	ACTIV. SANITARIAS Y VETERINARIAS. SERVICIOS SOCIALES.	2.479	597	1.882
90	ACTIVIDADES DE SANEAMIENTO PÚBLICO	103	65	38
91	ACTIVIDADES ASOCIATIVAS	100	42	58
92	ACTIV. RECREATIVAS, CULTURALES Y DEPORTIVAS	2.047	911	1.136

FUENTES Y METODOLOGÍA

FUENTES

La información suministrada procede de los ficheros de afiliados a los distintos regímenes por cuenta propia de la Seguridad Social: Régimen Especial de Trabajadores Autónomos (RETA), Agrario y Mar, seleccionando aquellos afiliados que se encuentran en situación de alta en el último día del mes de la explotación.

A partir de la información contenida en los citados ficheros, la Dirección General de Economía Social, del Trabajo Autónomo y del Fondo Social Europeo, del Ministerio de Trabajo y Asuntos Sociales, realiza un proceso de cruce de las variables disponibles, elaborando los cuadros y gráficos que aquí se presentan.

METODOLOGÍA

En los mencionados ficheros por cuenta propia de la Seguridad Social aparecen trabajadores en alta de los cuales no se puede decir que sean autónomos propiamente dicho, pero que por disposiciones legales deben o pueden estar afiliados a dichos regímenes. Del tamaño de estos colectivos se informa en el primer cuadro.

En un segundo cuadro se proporciona información del total de afiliados al RETA según unos tramos de edad especiales, y por las variables sexo y base de cotización.

La información básica corresponde al colectivo definido como Autónomos propiamente dicho, que son aquellos trabajadores afiliados a alguno de los regímenes por cuenta propia de la Seguridad Social y que no están integrados en sociedades mercantiles, cooperativas ni en otras entidades societarias. También se excluyen los que figuran como colaboradores familiares y los que están registrados formando parte de algún colectivo especial de trabajadores.

VARIABLES DE EXPLOTACIÓN:

- **Régimen:** Por cuenta propia al que está afiliado el trabajador: RETA, Agrario o Mar
- **Sexo:** Varón o mujer.
- **Edad:** Agrupado en cuatro tramos: Menores de 25 años, de 25 a 39, de 40 a 54 y de 55 años o más. Algunos cuadros incluyen tramos especiales, como los colectivos de jóvenes, que permiten un análisis vinculado a medidas de fomento del empleo autónomo, o los mayores de 50 años que es la edad en la que generalmente se inicia el período de cálculo de la pensión de jubilación.
- **Nacionalidad:** Hay una primera distribución entre trabajadores españoles (que incluye los de doble nacionalidad) y los extranjeros. Estos últimos se subdividen a su vez continentes, diferenciando, en el caso de los europeos, entre los pertenecientes a países de la Unión Europea y del resto, y, en el caso de América, sus tres diferentes zonas geográficas.
- **Base de Cotización:** Se han establecido seis tramos:
 - Reducida, es decir inferior a la mínima, a la que podían acogerse, antes de 2004, los afiliados al régimen especial agrario por cuenta propia, o durante ese año los afiliados al RETA menores de 30 años y mujeres mayores de 45 años.
 - Mínima (varía cada año), habiendo una cuantía general y otra para los mayores de 50 años
 - Otros cuatro tramos que representan diversas elevaciones sobre la base mínima de cada año.
- **Antigüedad del trabajador:** En el régimen por cuenta propia en el que está dado de alta. Los tramos empleados son:
 - Menos de 6 meses.
 - De 6 meses cumplidos y menos de 1 año.
 - Un año cumplido y menos de 3 años.
 - 3 años cumplidos y menos de 5 años.
 - 5 años cumplidos o más.
- **Comunidad Autónoma y Provincia:** En la que se ha registrado el trabajador Autónomo
- **Sector y Rama de Actividad:** Usando, según los casos, la clasificación de cuatro sectores, 10 divisiones de actividad (por las letras de la CNAE93) o la más extensa de la Rama, en función de los dos primeros dígitos de la mencionada CNAE93.
- **Situación Profesional:** Distinguiendo si el autónomo tiene asalariados a su cargo o no, o si tiene pluriactividad (estar de alta, además de en el régimen correspondiente por cuenta propia, en algún otro régimen por cuenta ajena de la Seguridad Social) o no.

Estas mismas variables se emplean en la descripción de los colaboradores familiares