



**MINISTERIO  
DE TRABAJO  
Y ASUNTOS SOCIALES**

**SECRETARÍA GENERAL DE  
EMPLEO**

D.G. DE LA ECONOMÍA SOCIAL,  
DEL TRABAJO AUTÓNOMO Y  
DEL FONDO SOCIAL EUROPEO

**TRABAJADORES AUTÓNOMOS, PROPIAMENTE DICHO,  
EN ALTA EN LA SEGURIDAD SOCIAL  
30 - Junio - 2006**

**ELABORA:** Subdirección General de Fomento y Desarrollo Empresarial y Registro de Entidades

**CORREO ELECTRÓNICO**  
[Eye.econ.soc@mtas.es](mailto:Eye.econ.soc@mtas.es)

**PÁGINA WEB**  
[www.mtas.es](http://www.mtas.es)

C/ Pío Baroja, 6  
28071 MADRID  
TEL.: 91 363 18 10  
FAX: 91 363 20 34

# INDICE

## - Resumen de Resultados

## - Relación de Cuadros y Gráficos

### **Trabajadores afiliados en Regímenes por cuenta propia en la Seguridad Social**

Según Régimen por Colectivo  
Según edad por Sexo y Base de cotización (sólo RETA)

### **Trabajadores Autónomos propiamente dicho, según Regímenes**

Por Situación Profesional  
Por Diversas Variables

### **Trabajadores Autónomos propiamente dicho, según Sexo**

Por Edad  
Por Nacionalidad  
Por Base de Cotización  
Por Comunidad Autónoma y Provincia  
Por Sector y Rama de Actividad

### **Trabajadores Autónomos propiamente dicho, según Edad**

Tramos especiales, por Sexo y Base de cotización  
Por Nacionalidad y Continente  
Por Base de cotización  
Por Comunidad Autónoma y Provincia  
Por Sector y Rama de Actividad

### **Trabajadores Autónomos propiamente dicho, según Nacionalidad**

Por Edad  
Por Comunidad Autónoma y Provincia  
Por Sector y Rama de Actividad

### **Trabajadores Autónomos propiamente dicho, según Base de Cotización**

Por Sexo  
Por Edad  
Por Nacionalidad  
Por Antigüedad  
Por Comunidad Autónoma y Provincia  
Por Sector y Rama de Actividad

### **Trabajadores Autónomos propiamente dicho, según Antigüedad**

Por Sexo  
Por Edad  
Por Nacionalidad  
Por Comunidad Autónoma y Provincia  
Por Sector y Rama de Actividad

### **Trabajadores Autónomos propiamente dicho, según Sector**

Por Edad  
Por Nacionalidad  
Por Antigüedad  
Por Comunidad Autónoma y Provincia

### **Trabajadores Autónomos propiamente dicho, según Situación Profesional**

Por Sexo  
Por Edad  
Por Nacionalidad  
Por Base de cotización  
Por Antigüedad  
Por Comunidad Autónoma y Provincia  
Por Sector y Rama de Actividad

### **Colaboradores Familiares en alta en la Seguridad Social, según Sexo**

Por edad, Nacionalidad y Base de cotización  
Por Comunidad Autónoma y Provincia  
Por Sector y Rama de Actividad

## - Fuentes y Notas Explicativas

## **TRABAJADORES AUTÓNOMOS, PROPIAMENTE DICHO, EN ALTA EN LA SEGURIDAD SOCIAL, RESUMEN DE RESULTADOS A 30 DE JUNIO DE 2006**

---

Al finalizar junio de 2006 había 2.213.636 trabajadores autónomos propiamente dicho, inscritos en los diferentes regímenes por cuenta propia de la Seguridad Social, siendo el RETA el más numeroso de ellos.

Los varones representan el 68,8% y las mujeres el 31,2% del total. Estos porcentajes cambian cuando se tienen en cuenta otras variables:

- En los tramos de base de cotización más elevados, el porcentaje de varones supera el 80%
- En Asturias y Galicia las mujeres son más del 40%, mientras que en la Industria y Construcción no llegan al 20%

Más del 65% de los autónomos supera los 40 años de edad, aunque este porcentaje desciende al 52% entre los procedentes de otros países. En Andalucía, Murcia y en la construcción es mayor el peso de los jóvenes, situándose en el extremo contrario Castilla y León, Galicia, y los sectores agrícola e industrial.

Los autónomos de nacionalidad diferente a la española representan el 5%, superándose este porcentaje entre los más jóvenes, en las comunidades insulares, Melilla, Comunidad Valenciana y Madrid, y en la construcción.

El 87,9% de los autónomos no supera la base mínima de cotización.

- Este porcentaje supera el 93% cuando la edad es inferior a los 50 años.
- A partir de los 50 años de edad, el 24,4% cotiza por una base superior a la mínima, hecho este relacionado con la proximidad a la edad de jubilación.
- El 11,5% tiene una base de cotización reducida, siendo superior este porcentaje en los autónomos con mayor antigüedad, los que trabajan en el sector agrario (64,8%) y por tanto en las comunidades con mayor peso de este sector.
- Tienen base mínima de cotización el 76,4% de los autónomos; este porcentaje se eleva en los extranjeros (95,2%), los que llevan menos tiempo inscritos (96,4%) y en la construcción y servicios (en torno al 85%).

El 63% de los autónomos lleva más de 5 años de alta en la Seguridad Social; este porcentaje es sensiblemente superior entre los varones, los de más edad, los nacionales, en Castilla y León, La Rioja, Navarra y Aragón, y en los sectores agrícola e industrial.

La distribución de los autónomos por sector de actividad presenta las siguientes características:

- El 15,3% trabaja en la agricultura, el 5,9% en la industria, el 13,9% en la construcción y el 65% en el sector servicios.
- Más de la cuarta parte de los jóvenes trabaja en la construcción, y las  $\frac{3}{4}$  de los extranjeros lo hace en los servicios.
- En Aragón, Asturias, Castilla la Mancha, Castilla y León, Extremadura, Galicia y la Rioja, más de la cuarta parte de los autónomos trabaja en la agricultura. Por el contrario, en Canarias, Madrid, Ceuta y Melilla trabajan en el sector servicios más del 75%.

El 20,7% de los autónomos tiene asalariados a su cargo, superándose este porcentaje entre los extranjeros, los que tienen bases de cotización más elevadas, y en Andalucía, Baleares, Canarias, Murcia, Ceuta y Melilla superan el 25%. En agricultura desciende al 8,9% los que tienen asalariados.

El 4,5% de los autónomos simultanea su actividad con otra por cuenta ajena (pluriactividad), lo que es más frecuente entre los jóvenes, los de menor antigüedad y los que tienen base de cotización reducida o mínima. La industria es el sector en el que menos se da esta situación.

El número de colaboradores familiares en alta en la Seguridad Social asciende a 190.307, de los cuales 97.081 (51%) son varones y 93.226 (49%) mujeres. La gran mayoría (76,5%) trabaja en el sector servicios, particularmente en el comercio y hostelería (110.491 personas)

**TRABAJADORES AFILIADOS  
EN REGÍMENES  
POR CUENTA PROPIA  
DE LA SEGURIDAD SOCIAL**

**AFILIADOS EN LOS RÉGIMENES POR CUENTA PROPIA DE LA SEGURIDAD SOCIAL,  
SEGUN RÉGIMEN, POR COLECTIVO**

30/06/2006

	<u>TOTAL</u>	<u>RETA</u>	<u>AGRARIO</u>	<u>MAR</u>
<b>TOTAL</b>	<b>3.315.707</b>	<b>3.040.336</b>	<b>260.066</b>	<b>15.305</b>
AUTONOMOS PROPIAMENTE DICHO	2.213.636	1.940.318	259.229	14.089
FAMILIAR COLABORADOR	190.307	189.110	701	496
SOCIO DE SOCIEDAD	850.942	850.239	136	567
MIEMBRO ÓRGANO ADMON SOCIEDAD	31.362	31.331	0	31
FAMILIAR DE SOCIO	4.214	4.092	0	122
RELIGIOSO	18.931	18.931	0	0
COLEGIO PROFESIONAL	6.315	6.315	0	0

## NÚMERO TOTAL DE TRABAJADORES EN EL RETA DE LA SEGURIDAD SOCIAL, SEGUN EDAD, POR SEXO

30/06/2006

	<u>Total</u>	<u>%</u>	<u>De 16 a 30 años</u>	<u>%</u>	<u>De 31 a 35 años</u>	<u>%</u>	<u>De 36 a 49 años</u>	<u>%</u>	<u>De 50 años o más</u>	<u>%</u>
<b>Total</b>	<b>3.040.336</b>	<b>100,0</b>	<b>449.984</b>	<b>100,0</b>	<b>409.991</b>	<b>100,0</b>	<b>1.253.076</b>	<b>100,0</b>	<b>927.285</b>	<b>100,0</b>
N/C	138	0,0	0	0,0	0	0,0	18	0,0	120	0,0
VARONES	2.071.967	68,1	307.258	68,3	281.364	68,6	857.984	68,5	625.361	67,4
MUJERES	968.231	31,8	142.726	31,7	128.627	31,4	395.074	31,5	301.804	32,5

## NÚMERO TOTAL DE TRABAJADORES EN EL RETA DE LA SEGURIDAD SOCIAL, SEGÚN EDAD, POR BASE DE COTIZACIÓN

30/06/2006

Base mínima: 785,70 €  
Base mínima >50 años: 809,40 €

<u>Base de cotización</u>	<u>Total</u>	<u>%</u>	<u>De 16 a 30 años</u>	<u>%</u>	<u>De 31 a 35 años</u>	<u>%</u>	<u>De 36 a 49 años</u>	<u>%</u>	<u>De 50 años o más</u>	<u>%</u>
<b>Total</b>	<b>3.040.336</b>	<b>100,0</b>	<b>449.984</b>	<b>100,0</b>	<b>409.991</b>	<b>100,0</b>	<b>1.253.076</b>	<b>100,0</b>	<b>927.285</b>	<b>100,0</b>
REDUCIDA	59.943	2,0	47.229	10,5	7.335	1,8	1.666	0,1	3.713	0,4
BASE MÍNIMA	2.554.784	84,0	392.532	87,2	389.194	94,9	1.145.755	91,4	627.303	67,6
ENTRE B.MÍNIMA Y 1,5 B.MÍNIMA	114.206	3,8	7.907	1,8	8.663	2,1	44.210	3,5	53.426	5,8
ENTRE 1,5 B.MÍNIMA Y 2 B. MÍNIMA	239.184	7,9	1.701	0,4	3.210	0,8	36.372	2,9	197.901	21,3
ENTRE 2 B.MÍNIMA Y 3 B. MÍNIMA	39.325	1,3	453	0,1	1.057	0,3	14.710	1,2	23.105	2,5
MÁS DE 3 VECES B. MÍNIMA	32.894	1,1	162	0,0	532	0,1	10.363	0,8	21.837	2,4

# **TRABAJADORES AUTÓNOMOS PROPIAMENTE DICHO**

**Según Regímenes**

**TRABAJADORES AUTÓNOMOS, PROPIAMENTE DICHO, EN LA SEGURIDAD SOCIAL,  
SEGÚN RÉGIMEN, POR SITUACIÓN PROFESIONAL**

30/06/2006

	<u>TOTAL</u>	<u>RETA</u>	<u>AGRARIO</u>	<u>MAR</u>
<b>Aut. propiamente dicho o Personas Físicas</b>	<b>2.213.636</b>	<b>1.940.318</b>	<b>259.229</b>	<b>14.089</b>
<b>Nº Autónomos sin asalariados</b>	<b>1.755.703</b>	<b>1.498.098</b>	<b>245.348</b>	<b>12.257</b>
<b>Nº Autónomos con asalariados</b>	<b>457.933</b>	<b>442.220</b>	<b>13.881</b>	<b>1.832</b>
<b>Nº Autónomos con 1 trabajador</b>	<b>228.664</b>	<b>219.372</b>	<b>8.003</b>	<b>1.289</b>
<b>Nº Autónomos con 2 trabajadores</b>	<b>101.975</b>	<b>98.716</b>	<b>2.878</b>	<b>381</b>
<b>Nº Autónomos con 3 trabajadores</b>	<b>52.019</b>	<b>50.644</b>	<b>1.269</b>	<b>106</b>
<b>Nº Autónomos con 4 trabajadores</b>	<b>28.403</b>	<b>27.751</b>	<b>615</b>	<b>37</b>
<b>Nº Autónomos con 5 y más trabajadores</b>	<b>46.872</b>	<b>45.737</b>	<b>1.116</b>	<b>19</b>
<b>Nº Autónomos sin pluriactividad</b>	<b>2.114.350</b>	<b>1.853.578</b>	<b>247.067</b>	<b>13.705</b>
<b>Nº Autónomos con pluriactividad</b>	<b>99.286</b>	<b>86.740</b>	<b>12.162</b>	<b>384</b>
<b>Colaboración Familiar</b>	<b>190.307</b>	<b>189.110</b>	<b>701</b>	<b>496</b>



**TRABAJADORES AUTÓNOMOS, PROPIAMENTE DICHO, EN LA SEGURIDAD SOCIAL,  
SEGÚN RÉGIMEN POR DIVERSAS VARIABLES**

30/06/2006

	<u>TOTAL</u>	<u>RETA</u>	<u>AGRARIO</u>	<u>MAR</u>
<b>TOTAL SEXO</b>	<b>2.213.636</b>	<b>1.940.318</b>	<b>259.229</b>	<b>14.089</b>
VARONES	1.523.607	1.347.971	167.699	7.937
MUJERES	690.029	592.347	91.530	6.152
<b>TOTAL EDAD</b>	<b>2.213.636</b>	<b>1.940.318</b>	<b>259.229</b>	<b>14.089</b>
MENOR DE 25 AÑOS	53.293	49.571	3.458	264
DE 25 A 39 AÑOS	696.581	643.656	49.371	3.554
DE 40 A 54 AÑOS	949.924	835.768	107.821	6.335
DE 55 AÑOS O MAS	513.838	411.323	98.579	3.936
<b>TOTAL CONTINENTE</b>	<b>2.213.636</b>	<b>1.940.318</b>	<b>259.229</b>	<b>14.089</b>
ESPAÑA	2.103.058	1.830.464	258.540	14.054
EUROPA UE	55.921	55.470	428	23
EUROPA RESTO	6.796	6.751	42	3
AFRICA	14.854	14.747	103	4
AMERICA CENTRAL	1.302	1.298	4	0
AMERICA DEL NORTE	1.476	1.459	16	1
AMERICA DEL SUR	15.235	15.171	61	3
ASIA	14.216	14.199	17	0
OCEANIA	203	200	3	0
DESCONOCIDO	575	559	15	1
<b>TOTAL NACIONALIDAD</b>	<b>2.213.636</b>	<b>1.940.318</b>	<b>259.229</b>	<b>14.089</b>
ESPAÑOLA	2.103.058	1.830.464	258.540	14.054
EXTRANJERA	110.578	109.854	689	35
<b>TOTAL DIVISION ACTIVIDAD</b>	<b>2.213.636</b>	<b>1.940.318</b>	<b>259.229</b>	<b>14.089</b>
0.-AGRIC., GANAD, CAZA, SILV. Y PESCA	337.768	64.888	259.229	13.651
1.-INDUSTRIAS EXTRACTIVAS	1.303	1.303	0	0
2.-INDUSTRIAS MANUFACTURERAS	128.237	127.808	0	429
3.-PROD. Y DISTRIB. ENERGIA ELECT. GAS Y AGUA	449	449	0	0
4.-CONSTRUCCION	306.852	306.844	0	8
5.-COMERCIO Y HOSTELERIA	803.003	803.003	0	0
6.-TRANSP. ALMACENAMIENTO Y COMUNICACIONES	183.569	183.569	0	0
7.-INTERMEDIACION FINANCIERA	33.748	33.748	0	0
8.-ACTIV. INMOB. Y DE ALQUILER, SEV. EMPRESARIALES	198.196	198.196	0	0
9.-EDUC. ACTIV. SANITARIA, VETERINARIA Y SOCIALES	220.511	220.510	0	1
<b>TOTAL ANTIGÜEDAD</b>	<b>2.213.636</b>	<b>1.940.318</b>	<b>259.229</b>	<b>14.089</b>
< de 6 meses	131.648	126.868	4.043	737
De 6 a 11 meses	111.329	104.991	5.740	598
De 1 a 3 años	343.790	319.554	21.953	2.283
De 3 a 5 años	232.928	203.836	27.085	2.007
5 años y más	1.393.941	1.185.069	200.408	8.464
<b>TOTAL BASE DE COTIZACION</b>	<b>2.213.636</b>	<b>1.940.318</b>	<b>259.229</b>	<b>14.089</b>
0.-REDUCIDA	254.943	37.150	217.793	0
1.-BASE MÍNIMA	1.692.003	1.659.043	32.960	0
2.-ENTRE B.MÍNIMA Y 1,5 B.MÍNIMA	86.052	69.013	3.965	13.074
3.-ENTRE 1,5 B.MÍNIMA Y 2 B. MÍNIMA	150.489	145.093	4.381	1.015
4.-ENTRE 2 B.MÍNIMA Y 3 B. MÍNIMA	17.431	17.343	88	0
5.-MÁS DE 3 VECES B. MÍNIMA	12.718	12.676	42	0

# TRABAJADORES AUTÓNOMOS PROPIAMENTE DICHO

**Según Sexo**

**TRABAJADORES AUTÓNOMOS, PROPIAMENTE DICHO, EN LA SEGURIDAD SOCIAL, SEGÚN SEXO, POR EDAD**

30/06/2006

	<u>Total</u>	<u>Varones</u>	<u>Mujeres</u>
<b>Total</b>	<b>2.213.636</b>	<b>1.523.607</b>	<b>690.029</b>
<b>MENOR DE 25 AÑOS</b>	<b>53.293</b>	35.901	17.392
<b>DE 25 A 39 AÑOS</b>	<b>696.581</b>	482.761	213.820
<b>DE 40 A 54 AÑOS</b>	<b>949.924</b>	662.345	287.579
<b>DE 55 AÑOS O MAS</b>	<b>513.838</b>	342.600	171.238

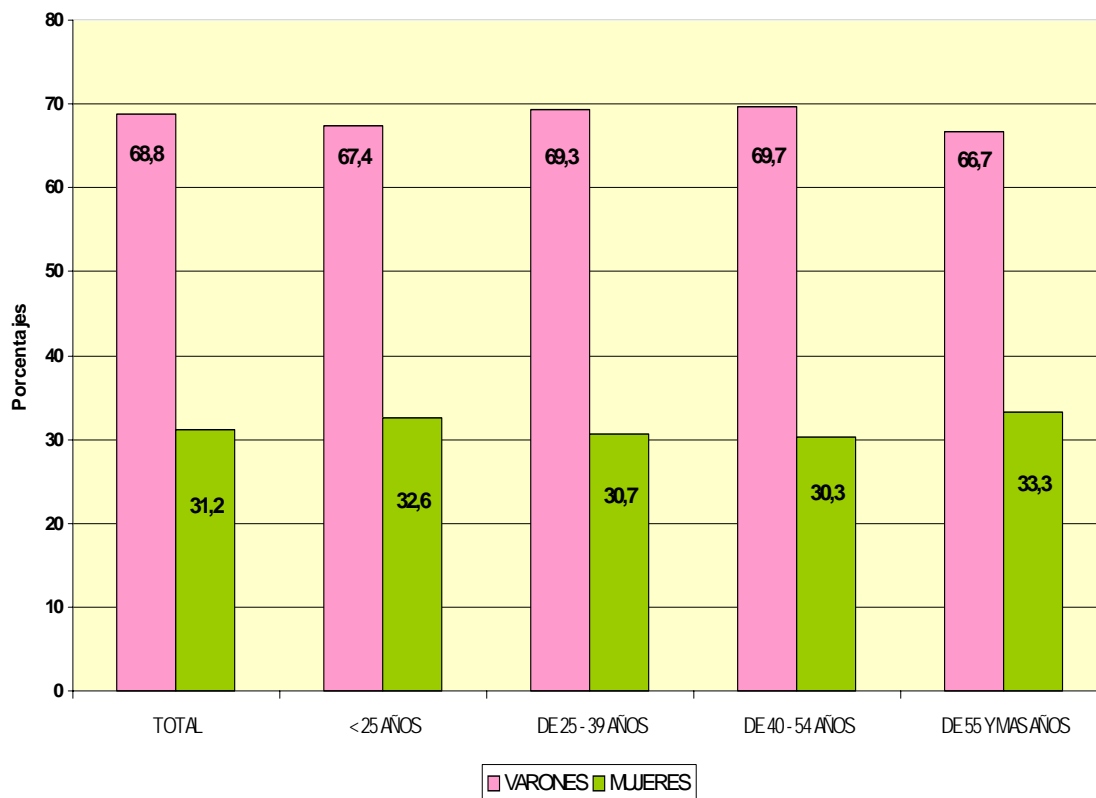

**TRABAJADORES AUTÓNOMOS, PROPIAMENTE DICHO, EN LA SEGURIDAD SOCIAL, SEGÚN SEXO POR NACIONALIDAD**

30/06/2006

	<u>Total</u>	<u>varones</u>	<u>Mujeres</u>
<b>Total</b>	<b>2.213.636</b>	<b>1.523.607</b>	<b>690.029</b>
ESPAÑA	2.103.058	1.444.599	658.459
EXTRANJERO	110.578	79.008	31.570

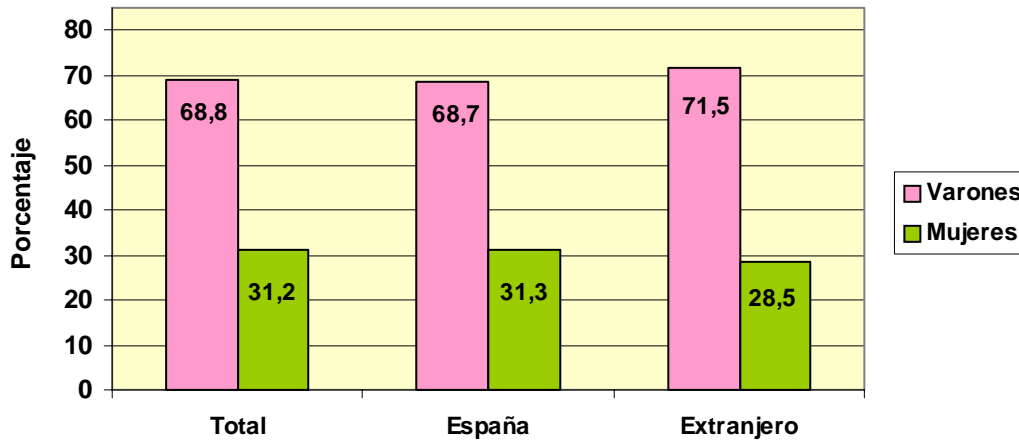

**TRABAJADORES AUTÓNOMOS, PROPIAMENTE DICHO, EXTRANJEROS SEGÚN SEXO, POR CONTINENTE**

<u>Continente</u>	<u>Total</u>	<u>Varones</u>	<u>Mujeres</u>
<b>Total</b>	<b>110.578</b>	<b>79.008</b>	<b>31.570</b>
EUROPA UE	55.921	40.299	15.622
EUROPA RESTO	6.796	4.984	1.812
AFRICA	14.854	12.680	2.174
AMERICA CENTRAL	1.302	791	511
AMERICA DEL NORTE	1.476	870	606
AMERICA DEL SUR	15.235	8.950	6.285
ASIA	14.216	9.905	4.311
OCEANIA	203	105	98
DESCONOCIDO	575	424	151

# TRABAJADORES AUTÓNOMOS, PROPIAMENTE DICHO, EN LA SEGURIDAD SOCIAL, SEGÚN SEXO, POR BASE DE COTIZACIÓN

Base Mínima: 785,70 €  
30/06/2006

## Base de cotización

	<u>Total</u>	<u>Varones</u>	<u>Mujeres</u>
<b>Total</b>	<b>2.213.636</b>	<b>1.523.607</b>	<b>690.029</b>
REDUCIDA	254.943	161.327	93.616
BASE MÍNIMA	1.692.003	1.147.537	544.466
ENTRE B.MÍNIMA Y 1,5 B.MÍNIMA	86.052	63.052	23.000
ENTRE 1,5 B.MÍNIMA Y 2 B. MÍNIMA	150.489	126.308	24.181
ENTRE 2 B.MÍNIMA Y 3 B. MÍNIMA	17.431	14.713	2.718
MÁS DE 3 VECES B. MÍNIMA	12.718	10.670	2.048

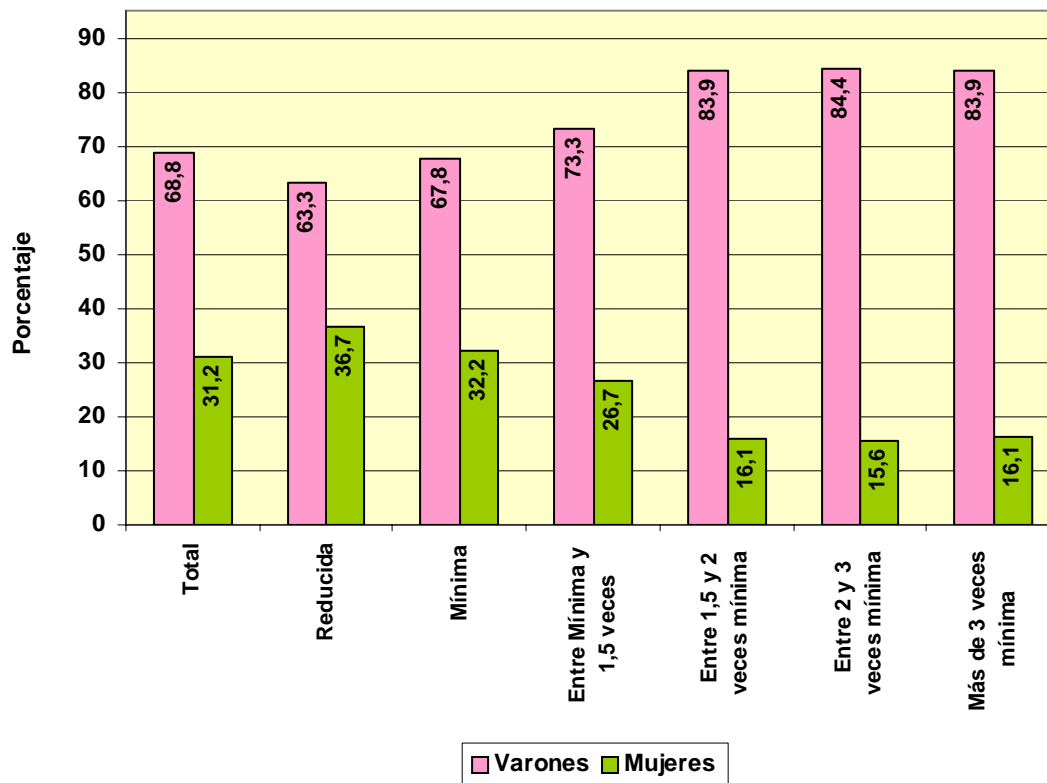

**TRABAJADORES AUTÓNOMOS, PROPIAMENTE DICHO, EN LA SEGURIDAD SOCIAL,  
SEGUN SEXO POR COMUNIDAD AUTÓNOMA Y PROVINCIA**

30/06/2006

Com. Autónoma / Provincia

	<u>Total</u>	<u>Varones</u>	<u>Mujeres</u>
<b>Total</b>	<b>2.213.636</b>	<b>1.523.607</b>	<b>690.029</b>
<b>ANDALUCIA</b>	<b>347.842</b>	<b>241.047</b>	<b>106.795</b>
ALMERIA	43.288	29.644	13.644
CÁDIZ	39.957	27.917	12.040
CORDOBA	34.729	24.040	10.689
GRANADA	41.986	29.006	12.980
HUELVA	19.141	12.928	6.213
JAÉN	29.740	20.864	8.876
MÁLAGA	67.225	46.632	20.593
SEVILLA	71.776	50.016	21.760
<b>ARAGON</b>	<b>84.155</b>	<b>60.255</b>	<b>23.900</b>
HUESCA	24.186	17.357	6.829
TERUEL	13.442	9.294	4.148
ZARAGOZA	46.527	33.604	12.923
<b>ASTURIAS</b>	<b>60.040</b>	<b>35.825</b>	<b>24.215</b>
ASTURIAS	60.040	35.825	24.215
<b>BALEARES</b>	<b>53.907</b>	<b>37.211</b>	<b>16.696</b>
BALEARES	53.907	37.211	16.696
<b>CANARIAS</b>	<b>82.505</b>	<b>58.971</b>	<b>23.534</b>
LAS PALMAS	44.890	32.942	11.948
S.C.TENERIFE	37.615	26.029	11.586
<b>CANTABRIA</b>	<b>32.840</b>	<b>21.219</b>	<b>11.621</b>
CANTABRIA	32.840	21.219	11.621
<b>CASTILLA LA MANCHA</b>	<b>103.607</b>	<b>77.993</b>	<b>25.614</b>
ALBACETE	18.126	13.447	4.679
CIUDAD REAL	26.540	20.105	6.435
CUENCA	16.255	12.529	3.726
GUADALAJARA	9.379	7.080	2.299
TOLEDO	33.307	24.832	8.475
<b>CASTILLA Y LEON</b>	<b>160.181</b>	<b>117.471</b>	<b>42.710</b>
ÁVILA	13.177	10.239	2.938
BURGOS	22.060	15.552	6.508
LEÓN	30.478	19.826	10.652
PALENCIA	11.700	9.006	2.694
SALAMANCA	21.519	16.431	5.088
SEGOVIA	11.855	9.215	2.640
SORIA	7.028	5.514	1.514
VALLADOLID	25.512	18.916	6.596
ZAMORA	16.852	12.772	4.080
<b>CATALUÑA</b>	<b>369.767</b>	<b>255.529</b>	<b>114.238</b>
BARCELONA	252.634	174.677	77.957
GERONA	48.212	33.212	15.000
LERIDA	30.423	21.605	8.818
TARRAGONA	38.498	26.035	12.463
<b>COM. VALENCIANA</b>	<b>219.362</b>	<b>151.258</b>	<b>68.104</b>
ALICANTE	82.440	57.628	24.812
CASTELLÓN	29.842	19.362	10.480
VALENCIA	107.080	74.268	32.812
<b>EXTREMADURA</b>	<b>59.655</b>	<b>42.902</b>	<b>16.753</b>
BADAJOS	35.949	26.326	9.623
CÁCERES	23.706	16.576	7.130
<b>GALICIA</b>	<b>178.496</b>	<b>97.727</b>	<b>80.769</b>
LA CORUÑA	69.871	38.090	31.781
LUGO	35.706	18.739	16.967
ORENSE	20.974	12.201	8.773
PONTEVEDRA	51.945	28.697	23.248
<b>MADRID</b>	<b>233.189</b>	<b>167.934</b>	<b>65.255</b>
MADRID	233.189	167.934	65.255
<b>MURCIA</b>	<b>68.583</b>	<b>47.998</b>	<b>20.585</b>
MURCIA	68.583	47.998	20.585
<b>NAVARRA</b>	<b>34.583</b>	<b>24.386</b>	<b>10.197</b>
NAVARRA	34.583	24.386	10.197
<b>PAIS VASCO</b>	<b>101.183</b>	<b>68.729</b>	<b>32.454</b>
ÁLAVA	14.808	10.057	4.751
GUIPÚZCOA	36.491	24.832	11.659
VIZCAYA	49.884	33.840	16.044
<b>RIOJA (LA)</b>	<b>19.107</b>	<b>13.832</b>	<b>5.275</b>
RIOJA (LA)	19.107	13.832	5.275
<b>CEUTA</b>	<b>2.362</b>	<b>1.621</b>	<b>741</b>
CEUTA	2.362	1.621	741
<b>MELILLA</b>	<b>2.272</b>	<b>1.699</b>	<b>573</b>
MELILLA	2.272	1.699	573

**TRABAJADORES AUTÓNOMOS, PROPIAMENTE DICHO, EN LA SEGURIDAD SOCIAL,  
SEGUN SEXO, POR COMUNIDAD AUTÓNOMA**

30/06/2006

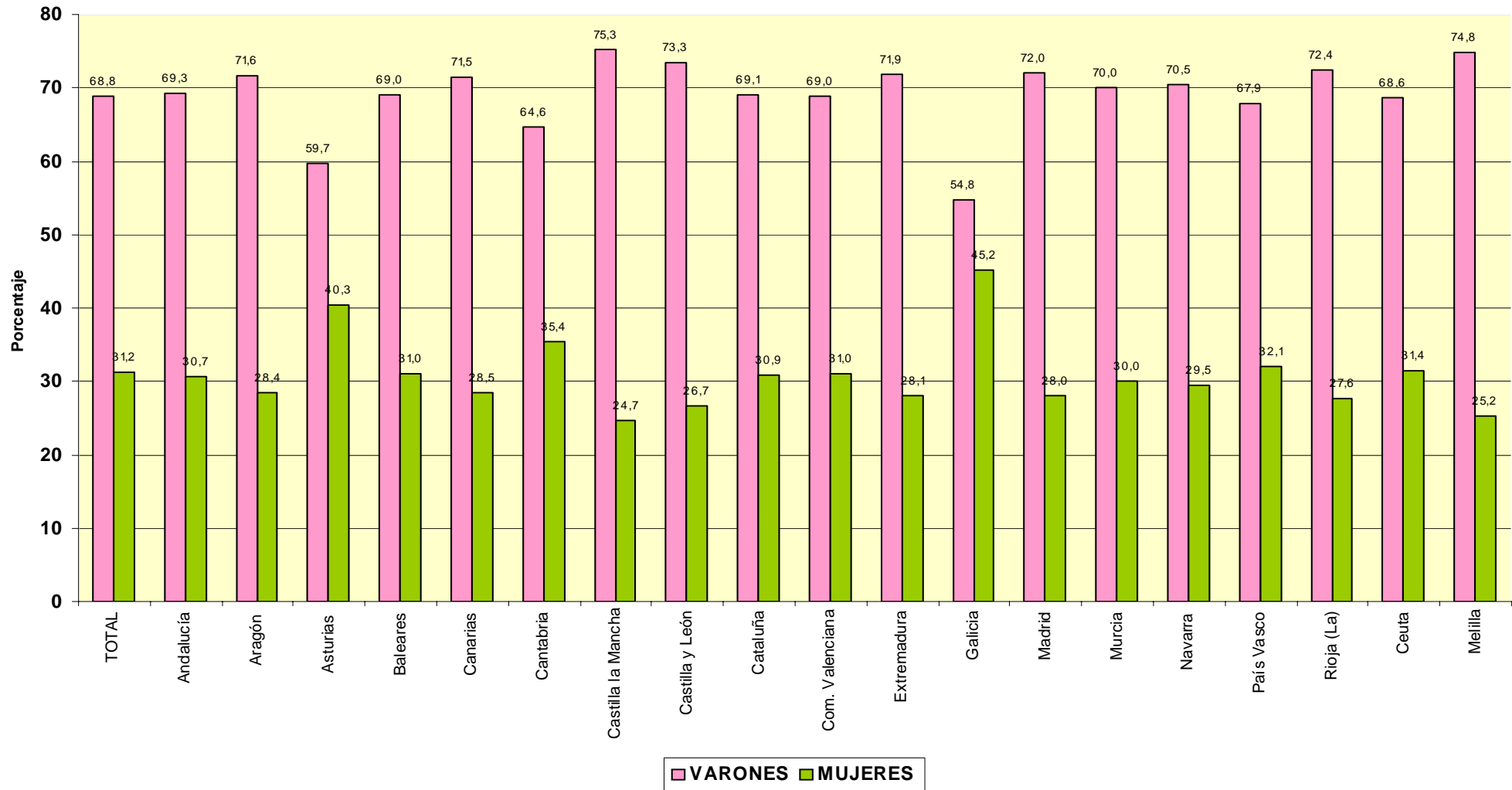

**TRABAJADORES AUTÓNOMOS, PROPIAMENTE DICHO, EN LA SEGURIDAD SOCIAL,  
SEGUN SEXO, POR SECTOR Y RAMA DE ACTIVIDAD**

30/06/2006

Actividades Económicas (CNAE93)

<b>SECTORES</b>		<b>Total</b>	<b>Varones</b>	<b>Mujeres</b>
<b>TOTAL</b>		<b>2.213.636</b>	<b>1.523.607</b>	<b>690.029</b>
	1.-AGRICULTURA	337.768	225.791	111.977
	2.-INDUSTRIA	129.989	105.438	24.551
	3.-CONSTRUCCION	306.852	294.884	11.968
	4.-SERVICIOS	1.439.027	897.494	541.533
<b>RAMAS</b>				
<b>TOTAL</b>		<b>2.213.636</b>	<b>1.523.607</b>	<b>690.029</b>
<b>A, B</b>	<b>AGRICULTURA GANADERIA CAZA SILVICULTURA Y PESCA</b>	<b>337.768</b>	<b>225.791</b>	<b>111.977</b>
01	AGRICULTURA, GANADERÍA, CAZA, Y ACTIV. RELACIONADAS	322.352	216.338	106.014
02	SILVICULTURA, EXPL. FORESTAL Y ACTIV. RELACIONADAS	1.599	1.467	132
05	PESCA, ACUICULTURA Y ACTIVIDADES RELACIONADAS	13.817	7.986	5.831
<b>C</b>	<b>INDUSTRIAS EXTRACTIVAS</b>	<b>1.303</b>	<b>1.166</b>	<b>137</b>
10	EXTRACC. Y AGLOM. DE ANTRACITA, HULLA, LIGNITO, ETC.	285	241	44
11	EXTRACC. DE CRUDOS DE PETRÓLEO Y GAS NATURAL	28	20	8
13	EXTRACCIÓN DE MINERALES METÁLICOS	61	55	6
14	EXTRAC. MINERALES NO METÁLICOS NI ENERGÉTICOS	929	850	79
<b>D</b>	<b>INDUSTRIAS MANUFACTURERAS</b>	<b>128.237</b>	<b>103.913</b>	<b>24.324</b>
15	IND. PRODUCTOS ALIMENTICIOS Y BEBIDAS	17.771	13.017	4.754
16	INDUSTRIA DEL TABACO	35	25	10
17	INDUSTRIA TEXTIL	5.107	2.930	2.177
18	IND. DE LA CONFECCIÓN Y LA PELETERÍA	9.545	3.686	5.859
19	PREPARACIÓN, CURTIDO Y ACABADO DEL CUERO, ETC.	2.534	1.959	575
20	IND. MADERA Y CORCHO EXCEP. MBLÉS, CEST. Y ESPARTO	15.475	14.630	845
21	INDUSTRIA DEL PAPEL	651	442	209
22	EDICIÓN. ARTES GRÁF. Y REPRODUC. SOPORTES GRABADOS	10.214	7.665	2.549
23	COQUERIAS, REF.DE PETROLEO Y TRAT.COMBUST.NUCLEARES	15	11	4
24	INDUSTRIA QUÍMICA	1.477	1.162	315
25	FABR. PRODUCTOS CAUCHO Y MATERIAS PLÁSTICAS	1.641	1.249	392
26	FABRIC. OTROS PRODUCTOS MINERALES NO METÁLICOS	6.237	5.360	877
27	FABRIC. PRODUCTOS BÁSICOS DE HIERRO,ACERO Y FERROAL.	857	757	100
28	FABRIC. PROD. METÁL. EXCEPTO MAQUINARIA Y EQUIPO	22.659	20.934	1.725
29	IND. CONSTRUC. MAQUINARIA Y EQUIPO MECÁNICO	5.784	5.253	531
30	FABRIC. MÁQUINAS DE OFICINA Y EQUIPOS INFORMÁTICOS	456	397	59
31	FABRIC. MAQUINARIA Y MATERIAL ELÉCTRICO	5.851	5.330	521
32	FABRIC. MATERIAL ELECTRÓN. FABRIC. EQUIPO RADIO, TV,	367	234	133
33	FABRIC. EQUIPO E INSTRUM. MÉDICO-QUIRÚRG., ETC.	3.002	2.445	557
34	FABRIC. VEHÍCULOS MOTOR Y REMOLQUES , ETC.	678	539	139
35	FABRIC. OTRO MATERIAL DE TRANSPORTE	1.197	1.099	98
36	FABRIC. MUEBLES; OTRAS INDUSTRIAS MANUFACTURERAS	16.519	14.659	1.860
37	RÉCICLAJE	165	130	35
<b>E</b>	<b>PRODUCCION Y DISTRIB. ENERGIA ELECTR., GAS Y AGUA</b>	<b>449</b>	<b>359</b>	<b>90</b>
40	PROD. Y DISTRIB. DE ENERGÍA ELÉCTRICA, GAS, ETC.	227	175	52
41	CAPTACIÓN, DEPURACIÓN Y DISTRIBUCIÓN DE AGUA	222	184	38
<b>F</b>	<b>CONSTRUCCION</b>	<b>306.852</b>	<b>294.884</b>	<b>11.968</b>
45	CONSTRUCCIÓN	306.852	294.884	11.968
<b>G, H</b>	<b>COMERCIO Y HOSTELERIA</b>	<b>803.003</b>	<b>478.234</b>	<b>324.769</b>
50	VENTA, MANTENMTO. Y REPARACION VEHÍCULOS	46.242	42.994	3.248
51	COMERCIO AL POR MAYOR E INTERMEDIARIOS COMERCIO	92.519	72.453	20.066
52	COMERCIO AL POR MENOR EXCEPTO VEHÍCULOS MOTOR	456.893	232.486	224.407
55	HOSTELERÍA	207.349	130.301	77.048
<b>I</b>	<b>TRANSPORTE, ALMACENAMIENTO Y COMUNICACIONES</b>	<b>183.569</b>	<b>170.383</b>	<b>13.186</b>
60	TPTE. TERRESTRE, TPTE. POR TUBERÍAS	172.999	163.658	9.341
61	TPTE. MARÍTIMO DE CABOTAJE Y POR VÍAS NAVEGACIÓN	94	78	16
62	TPTE. AÉREO Y ESPACIAL	63	51	12
63	ACTIVID. ANEXAS A LOS TPTEs., ACTIVIDAD AGENCIAS VIAJE	6.046	3.478	2.568
64	CORREOS Y TELECOMUNICACIONES	4.367	3.118	1.249
<b>J</b>	<b>INTERMEDIACION FINANCIERA</b>	<b>33.748</b>	<b>20.479</b>	<b>13.269</b>
65	INTERM. FINANC. EXCEPTO SEGUROS Y PLANES PENSIONES	542	322	220
66	SEGUROS Y PLANES PENSIONES EXCEPTO S.S. OBLIGATORIA	3.648	2.388	1.260
67	ACTIV. AUXILIARES A LA INTERMEDIACION FINANCIERA	29.558	17.769	11.789
<b>K</b>	<b>ACTIV. INMOBILIARIAS Y DE ALQUILER,SERV. EMPRESARIALES</b>	<b>198.196</b>	<b>130.566</b>	<b>67.630</b>
70	ACTIVIDADES INMOBILIARIAS	23.723	14.652	9.071
71	ALQUILER MAQU.Y EQUIPO SIN OPERARIO EFECTOS PERS.	9.334	7.048	2.286
72	ACTIVIDADES INFORMÁTICAS	12.497	10.426	2.071
73	INVESTIGACIÓN Y DESARROLLO	5.537	1.973	3.564
74	OTRAS ACTIVIDADES EMPRESARIALES	146.669	96.228	50.441
75	ADMÓN. PÚBLICA, DEFENSA Y SEG. SOCIAL	436	239	197
<b>M,N,O</b>	<b>EDUCACION, ACTIV. SANITARIAS, VETERINARIAS Y SOCIALES</b>	<b>220.511</b>	<b>97.832</b>	<b>122.679</b>
80	EDUCACIÓN	33.942	15.900	18.042
85	ACTIV. SANITARIAS Y VETERINARIAS. SERVICIOS SOCIALES.	53.602	26.710	26.892
90	ACTIVIDADES DE SANEAMIENTO PÚBLICO	963	730	233
91	ACTIVIDADES ASOCIATIVAS	4.587	2.953	1.634
92	ACTIV. RECREATIVAS, CULTURALES Y DEPORTIVAS	41.083	28.217	12.866
93	ACTIV. DIVERSAS DE SERVICIOS PERSONALES	85.976	23.038	62.938
95	SERVICIO DOMÉSTICO	275	218	57
99	OTROS SERVICIOS	83	66	17

FUENTE: Ficheros de afiliados por cuenta propia en alta en la Seguridad Social

Ref.: X-8



**TRABAJADORES AUTÓNOMOS, PROPIAMENTE DICHO, EN LA SEGURIDAD SOCIAL,  
SEGUN SEXO, POR SECTOR**

30/06/2006

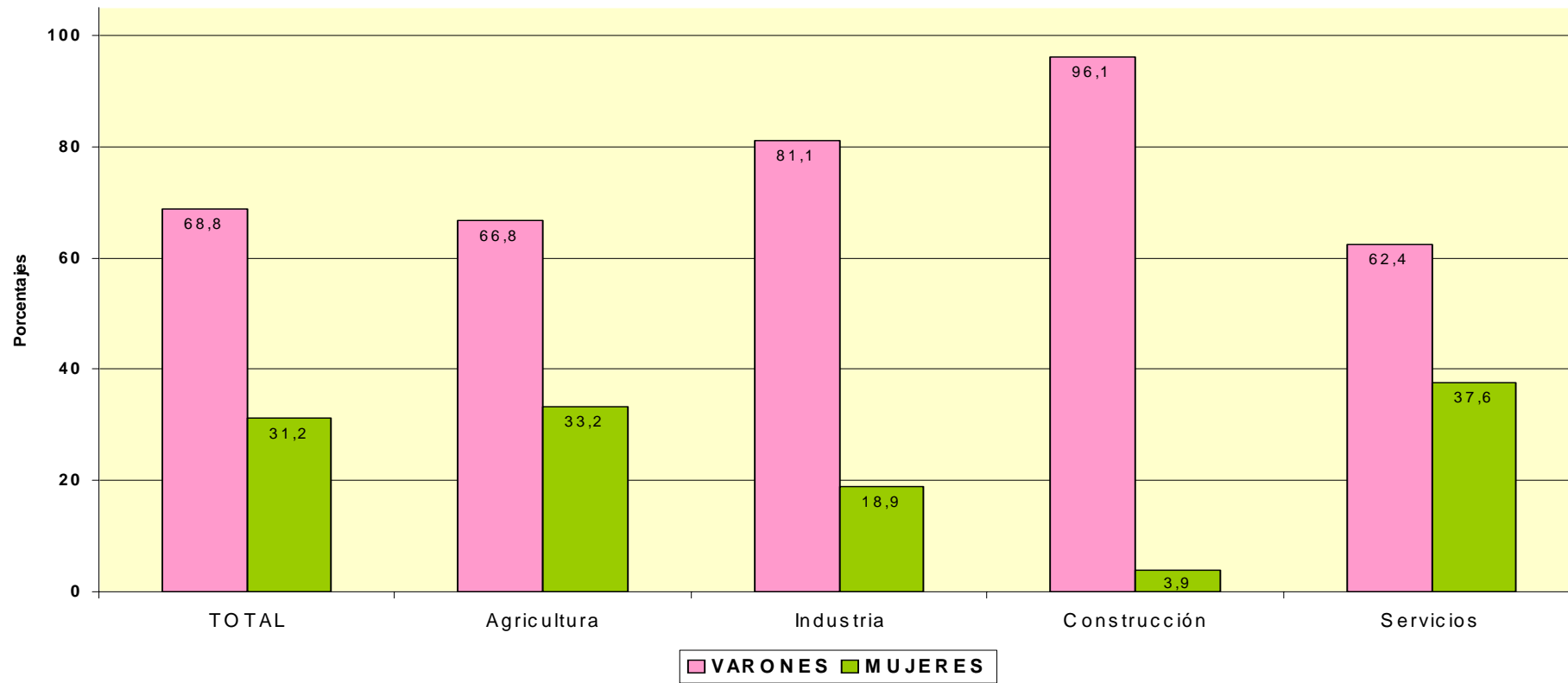

# TRABAJADORES AUTÓNOMOS PROPIAMENTE DICHO

**Según Edad**

**TRABAJADORES AUTÓNOMOS, PROPIAMENTE DICHO EN ALTA EN LA SEGURIDAD SOCIAL, SEGUN EDAD, TRAMOS ESPECIALES, POR SEXO**

30/06/2006

	<u>Total</u>	<u>%</u>	<u>De 16 a 30 años</u>	<u>%</u>	<u>De 31 a 35 años</u>	<u>%</u>	<u>De 36 a 49 años</u>	<u>%</u>	<u>De 50 años o más</u>	<u>%</u>
<b>Total</b>	<b>2.213.636</b>	<b>100,0</b>	<b>251.580</b>	<b>100,0</b>	<b>255.189</b>	<b>100,0</b>	<b>903.982</b>	<b>100,0</b>	<b>802.885</b>	<b>100,0</b>
<b>VARONES</b>	1.523.607	68,8	169.756	67,5	178.206	69,8	634.942	70,2	540.703	67,3
<b>MUJERES</b>	690.029	31,2	81.824	32,5	76.983	30,2	269.040	29,8	262.182	32,7

**TRABAJADORES AUTÓNOMOS, PROPIAMENTE DICHO, EN LA SEGURIDAD SOCIAL, SEGUN EDAD, TRAMOS ESPECIALES, POR BASE DE COTIZACIÓN**

30/06/2006

**Base mínima: 785,70 €**

**Base mínima >50 años: 809,40 €**

<u>Base de cotización</u>	<u>Total</u>	<u>%</u>	<u>De 16 a 30 años</u>	<u>%</u>	<u>De 31 a 35 años</u>	<u>%</u>	<u>De 36 a 49 años</u>	<u>%</u>	<u>De 50 años o más</u>	<u>%</u>
<b>Total</b>	<b>2.213.636</b>	<b>100,0</b>	<b>251.580</b>	<b>100,0</b>	<b>255.189</b>	<b>100,0</b>	<b>903.982</b>	<b>100,0</b>	<b>802.885</b>	<b>100,0</b>
<b>REDUCIDA</b>	254.943	11,5	37.961	15,1	20.134	7,9	77.456	8,6	119.392	14,9
<b>BASE MÍNIMA</b>	1.692.003	76,4	208.268	82,8	228.118	89,4	768.433	85,0	487.184	60,7
<b>ENTRE B.MÍNIMA Y 1,5 B.MÍNIMA</b>	86.052	3,9	4.657	1,9	5.283	2,1	29.988	3,3	46.124	5,7
<b>ENTRE 1,5 B.MÍNIMA Y 2 B. MÍNIMA</b>	150.489	6,8	557	0,2	1.196	0,5	18.153	2,0	130.583	16,3
<b>ENTRE 2 B.MÍNIMA Y 3 B. MÍNIMA</b>	17.431	0,8	87	0,0	292	0,1	6.229	0,7	10.823	1,3
<b>MÁS DE 3 VECES B. MÍNIMA</b>	12.718	0,6	50	0,0	166	0,1	3.723	0,4	8.779	1,1

**TRABAJADORES AUTÓNOMOS, PROPIAMENTE DICHO, EN LA SEGURIDAD SOCIAL,  
SEGUN EDAD, POR NACIONALIDAD**

30/06/2006

	<u>Total</u>	<u>Menor de 25 años</u>	<u>De 25 a 39 años</u>	<u>De 40 a 54 años</u>	<u>De 55 años o más</u>
<b>Total</b>	<b>2.213.636</b>	<b>53.293</b>	<b>696.581</b>	<b>949.924</b>	<b>513.838</b>
<b>ESPAÑA</b>	<b>2.103.058</b>	<b>49.931</b>	<b>647.092</b>	<b>904.674</b>	<b>501.361</b>
<b>EXTRANJERO</b>	<b>110.578</b>	<b>3.362</b>	<b>49.489</b>	<b>45.250</b>	<b>12.477</b>

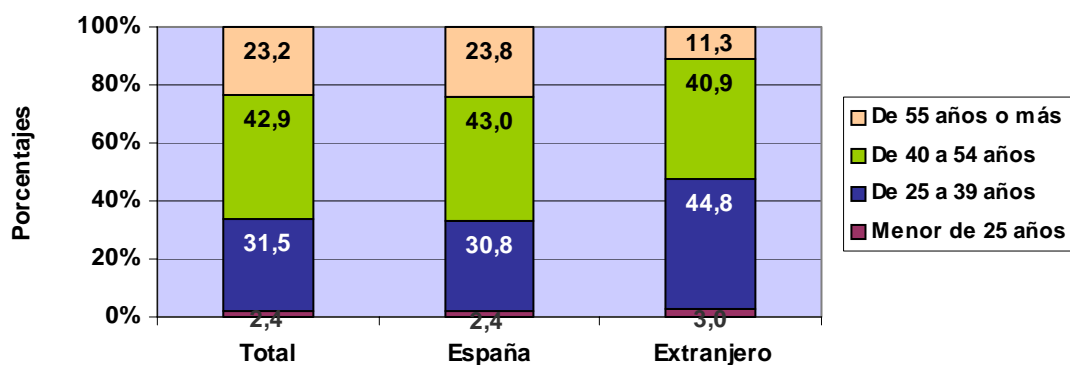

**TRABAJADORES AUTÓNOMOS, PROPIAMENTE DICHO, EXTRANJEROS , SEGUN  
EDAD, POR CONTINENTE**

<u>Continente</u>	<u>Total</u>	<u>Menor de 25 años</u>	<u>De 25 a 39 años</u>	<u>De 40 a 54 años</u>	<u>De 55 años o más</u>
<b>Total</b>	<b>110.578</b>	<b>3.362</b>	<b>49.489</b>	<b>45.250</b>	<b>12.477</b>
EUROPA UE	55.921	1.576	20.330	24.856	9.159
EUROPA RESTO	6.796	189	4.095	2.122	390
AFRICA	14.854	646	8.035	5.419	754
AMERICA CENTRAL	1.302	26	708	480	88
AMERICA DEL NORTE	1.476	10	509	698	259
AMERICA DEL SUR	15.235	377	8.077	5.836	945
ASIA	14.216	532	7.559	5.447	678
OCEANIA	203	1	83	93	26
DESCONOCIDO	575	5	93	299	178

**TRABAJADORES AUTÓNOMOS, PROPIAMENTE DICHO, EN LA SEGURIDAD SOCIAL,  
SEGUN EDAD, POR BASE DE COTIZACIÓN**

Base Mínima: 785,70 €

30/06/2006

	<u>Total</u>	<u>Menor de 25 años</u>	<u>De 25 a 39 años</u>	<u>De 40 a 54 años</u>	<u>De 55 años o más</u>
<b>Total</b>	<b>2.213.636</b>	<b>53.293</b>	<b>696.581</b>	<b>949.924</b>	<b>513.838</b>
REDUCIDA	254.943	8.046	67.071	93.889	85.937
BASE MÍNIMA	1.692.003	43.979	609.932	740.694	297.398
ENTRE B.MÍNIMA Y 1,5 B.MÍNIMA	86.052	1.185	14.640	42.508	27.719
ENTRE 1,5 B.MÍNIMA Y 2 B. MÍNIMA	150.489	69	3.575	52.032	94.813
ENTRE 2 B.MÍNIMA Y 3 B. MÍNIMA	17.431	8	880	12.588	3.955
MÁS DE 3 VECES B. MÍNIMA	12.718	6	483	8.213	4.016

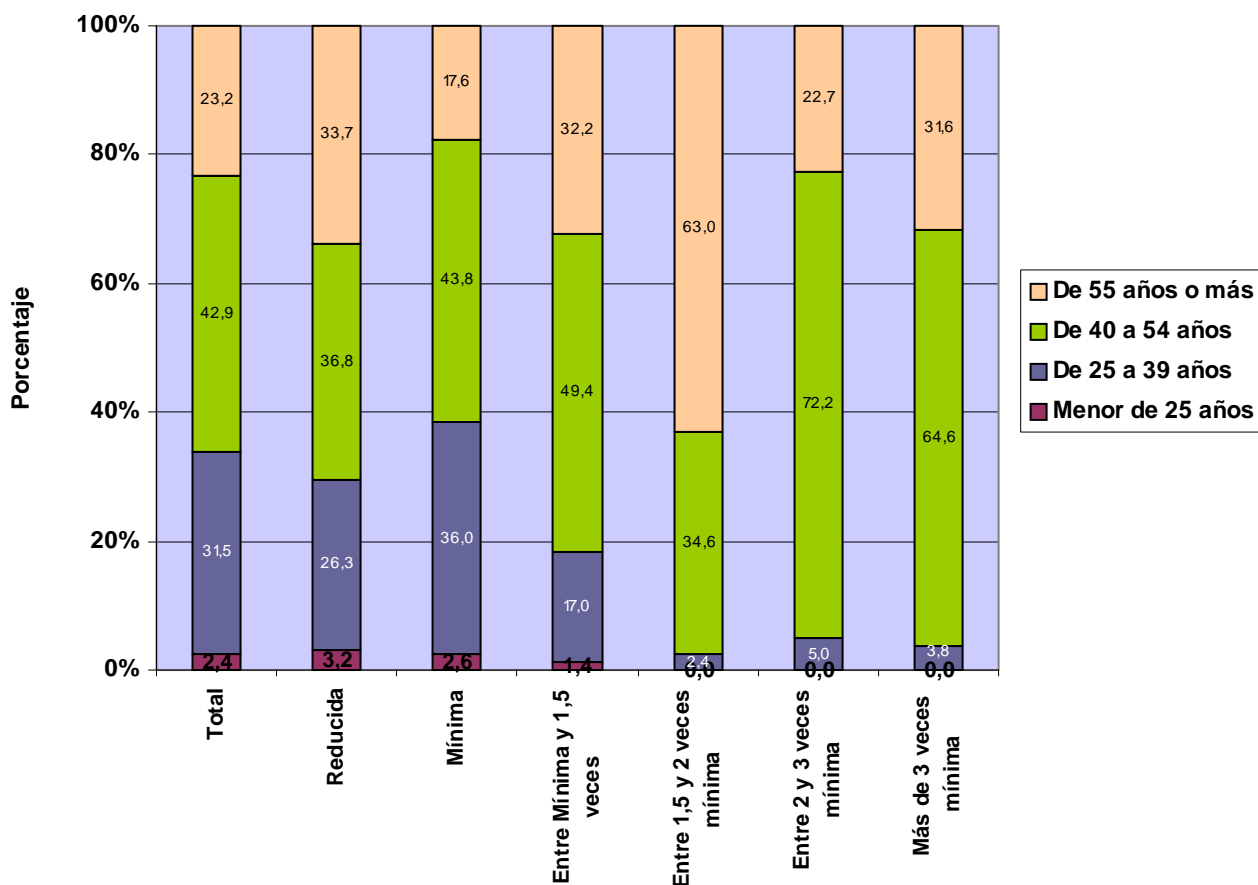

# TRABAJADORES AUTÓNOMOS, PROPIAMENTE DICHO, EN LA SEGURIDAD SOCIAL, SEGUN EDAD, POR COMUNIDAD AUTÓNOMA Y PROVINCIA

30/06/2006

Com.Autónoma/Provincia	Total	Menor de 25 años	De 25 a 39 años	De 40 a 54 años	De 55 años o más
<b>Total</b>	<b>2.213.636</b>	<b>53.293</b>	<b>696.581</b>	<b>949.924</b>	<b>513.838</b>
<b>ANDALUCIA</b>	<b>347.842</b>	<b>10.983</b>	<b>124.725</b>	<b>146.544</b>	<b>65.590</b>
ALMERIA	43.288	1.511	15.330	18.466	7.981
CÁDIZ	39.957	1.236	14.722	16.314	7.685
CORDOBA	34.729	1.023	11.509	15.159	7.038
GRANADA	41.986	1.349	15.117	18.263	7.257
HUELVA	19.141	757	7.285	7.542	3.557
JAÉN	29.740	976	9.933	13.379	5.452
MÁLAGA	67.225	1.828	23.412	28.666	13.319
SEVILLA	71.776	2.303	27.417	28.755	13.301
<b>ARAGON</b>	<b>84.155</b>	<b>1.958</b>	<b>25.171</b>	<b>36.502</b>	<b>20.524</b>
HUESCA	24.186	672	7.684	10.274	5.556
TERUEL	13.442	285	3.481	6.067	3.609
ZARAGOZA	46.527	1.001	14.006	20.161	11.359
<b>ASTURIAS</b>	<b>60.040</b>	<b>1.331</b>	<b>17.368</b>	<b>26.121</b>	<b>15.220</b>
ASTURIAS	60.040	1.331	17.368	26.121	15.220
<b>BALEARES</b>	<b>53.907</b>	<b>1.026</b>	<b>16.172</b>	<b>23.040</b>	<b>13.669</b>
BALEARES	53.907	1.026	16.172	23.040	13.669
<b>CANARIAS</b>	<b>82.505</b>	<b>1.647</b>	<b>26.381</b>	<b>35.922</b>	<b>18.555</b>
LAS PALMAS	44.890	974	14.808	19.690	9.418
S.C.TENERIFE	37.615	673	11.573	16.232	9.137
<b>CANTABRIA</b>	<b>32.840</b>	<b>690</b>	<b>9.889</b>	<b>14.747</b>	<b>7.514</b>
CANTABRIA	32.840	690	9.889	14.747	7.514
<b>CASTILLA LA MANCHA</b>	<b>103.607</b>	<b>3.245</b>	<b>33.538</b>	<b>45.249</b>	<b>21.575</b>
ALBACETE	18.126	577	6.081	7.810	3.658
CIUDAD REAL	26.540	812	8.667	11.902	5.159
CUENCA	16.255	431	4.727	7.467	3.630
GUADALAJARA	9.379	245	3.093	4.209	1.832
TOLEDO	33.307	1.180	10.970	13.861	7.296
<b>CASTILLA Y LEON</b>	<b>160.181</b>	<b>2.790</b>	<b>42.227</b>	<b>72.812</b>	<b>42.352</b>
ÁVILA	13.177	252	3.451	6.183	3.291
BURGOS	22.060	309	5.388	9.990	6.373
LEÓN	30.478	535	7.494	13.411	9.038
PALENCIA	11.700	214	2.931	5.701	2.854
SALAMANCA	21.519	416	6.015	9.651	5.437
SEGOVIA	11.855	220	3.299	5.479	2.857
SORIA	7.028	84	1.751	3.061	2.132
VALLADOLID	25.512	502	7.724	11.478	5.808
ZAMORA	16.852	258	4.174	7.858	4.562
<b>CATALUÑA</b>	<b>369.767</b>	<b>8.012</b>	<b>113.981</b>	<b>156.559</b>	<b>91.215</b>
BARCELONA	252.634	5.440	80.006	106.451	60.737
GERONA	48.212	960	14.265	20.885	12.102
LERIDA	30.423	615	8.208	13.158	8.442
TARRAGONA	38.498	997	11.502	16.065	9.934
<b>COM. VALENCIANA</b>	<b>219.362</b>	<b>5.890</b>	<b>74.013</b>	<b>92.933</b>	<b>46.526</b>
ALICANTE	82.440	2.405	28.348	35.386	16.301
CASTELLÓN	29.842	735	9.132	12.516	7.459
VALENCIA	107.080	2.750	36.533	45.031	22.766
<b>EXTREMADURA</b>	<b>59.655</b>	<b>1.974</b>	<b>18.806</b>	<b>26.315</b>	<b>12.560</b>
BADAJOS	35.949	1.246	11.756	15.309	7.638
CÁCERES	23.706	728	7.050	11.006	4.922
<b>GALICIA</b>	<b>178.496</b>	<b>2.926</b>	<b>43.918</b>	<b>76.207</b>	<b>55.445</b>
LA CORUÑA	69.871	1.113	17.457	29.799	21.502
LUGO	35.706	493	7.648	15.935	11.630
ORENSE	20.974	338	4.660	8.717	7.259
PONTEVEDRA	51.945	982	14.153	21.756	15.054
<b>MADRID</b>	<b>233.189</b>	<b>5.084</b>	<b>77.811</b>	<b>96.546</b>	<b>53.748</b>
MADRID	233.189	5.084	77.811	96.546	53.748
<b>MURCIA</b>	<b>68.583</b>	<b>2.260</b>	<b>24.680</b>	<b>28.599</b>	<b>13.044</b>
MURCIA	68.583	2.260	24.680	28.599	13.044
<b>NAVARRA</b>	<b>34.583</b>	<b>697</b>	<b>10.238</b>	<b>15.467</b>	<b>8.181</b>
NAVARRA	34.583	697	10.238	15.467	8.181
<b>PAIS VASCO</b>	<b>101.183</b>	<b>2.201</b>	<b>30.647</b>	<b>45.839</b>	<b>22.496</b>
ÁLAVA	14.808	293	4.272	6.803	3.440
GUIPÚZCOA	36.491	886	11.109	16.047	8.449
VIZCAYA	49.884	1.022	15.266	22.989	10.607
<b>RIOJA (LA)</b>	<b>19.107</b>	<b>446</b>	<b>5.514</b>	<b>8.374</b>	<b>4.773</b>
RIOJA (LA)	19.107	446	5.514	8.374	4.773
<b>CEUTA</b>	<b>2.362</b>	<b>67</b>	<b>769</b>	<b>1.078</b>	<b>448</b>
CEUTA	2.362	67	769	1.078	448
<b>MELILLA</b>	<b>2.272</b>	<b>66</b>	<b>733</b>	<b>1.070</b>	<b>403</b>
MELILLA	2.272	66	733	1.070	403

**TRABAJADORES AUTÓNOMOS, PROPIAMENTE DICHO, EN LA SEGURIDAD SOCIAL,  
SEGUN EDAD, POR COMUNIDAD AUTÓNOMA**

30/06/2006

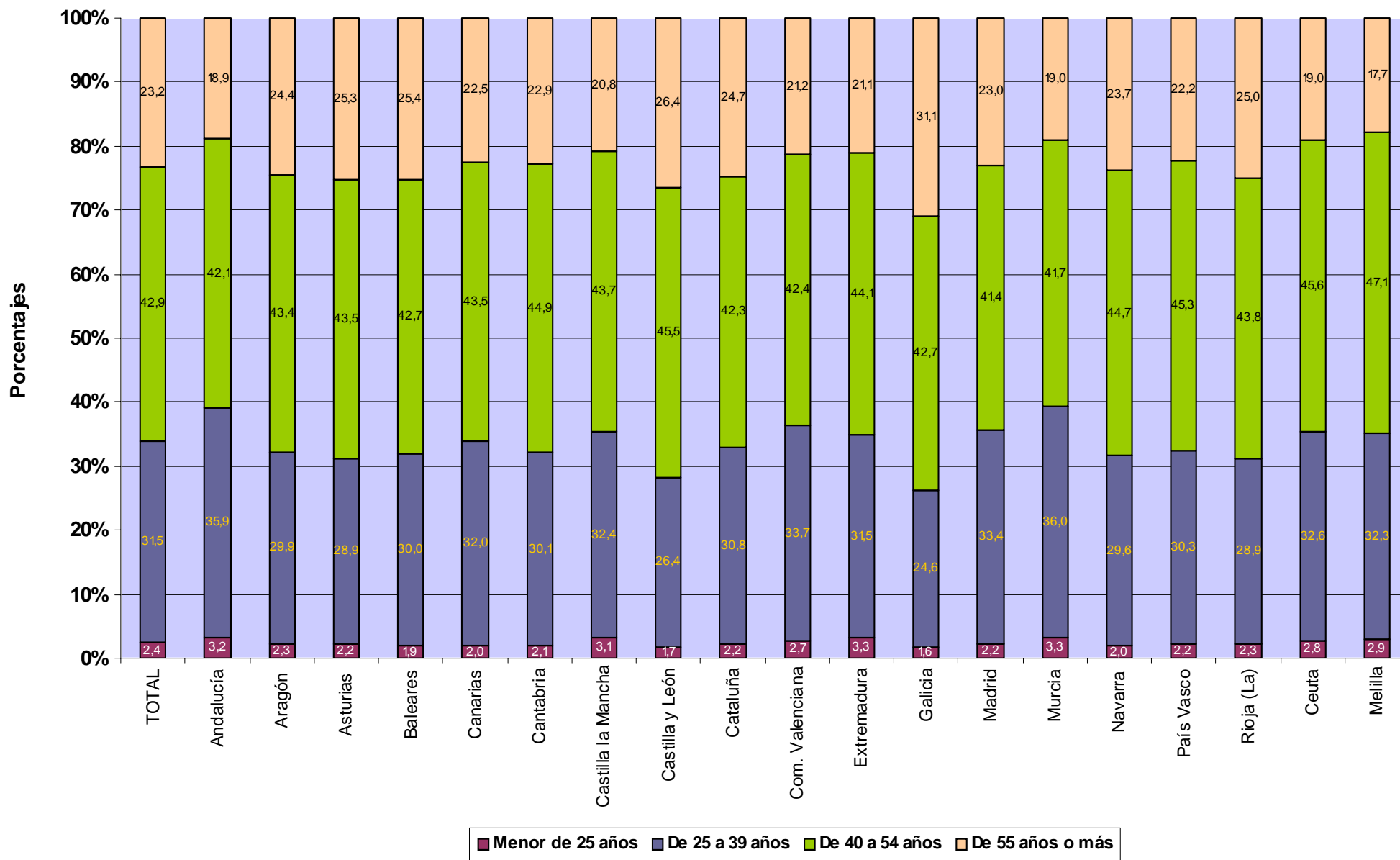

# TRABAJADORES AUTÓNOMOS, PROPIAMENTE DICHO, EN LA SEGURIDAD SOCIAL, SEGUN EDAD, POR SECTOR Y RAMA DE ACTIVIDAD

30/06/2006

## Actividades Económicas (CNAE93)

SECTORES		Total	Menor de 25 años	De 25 a 39 años	De 40 a 54 años	De 55 años o más
<b>Total</b>		<b>2.213.636</b>	<b>53.293</b>	<b>696.581</b>	<b>949.924</b>	<b>513.838</b>
<b>1.-AGRICULTURA</b>		<b>337.768</b>	5.370	72.132	140.706	119.560
<b>2.-INDUSTRIA</b>		<b>129.989</b>	1.923	30.451	60.726	36.889
<b>3.-CONSTRUCCION</b>		<b>306.852</b>	14.525	126.961	121.212	44.154
<b>4.-SERVICIOS</b>		<b>1.439.027</b>	31.475	467.037	627.280	313.235
<b>RAMAS</b>						
<b>Total</b>		<b>2.213.636</b>	<b>53.293</b>	<b>696.581</b>	<b>949.924</b>	<b>513.838</b>
<b>A, B</b>	<b>AGRICULTURA GANADERIA CAZA SILVICULTURA Y PESCA</b>	<b>337.768</b>	<b>5.370</b>	<b>72.132</b>	<b>140.706</b>	<b>119.560</b>
01	AGRICULTURA, GANADERÍA, CAZA, Y ACTIV. RELACIONADAS	322.352	5.034	67.891	133.914	115.513
02	SILVICULTURA, EXPL. FORESTAL Y ACTV. RELACIONADAS	1.599	76	737	614	172
05	PESCA, ACUICULTURA Y ACTIVIDADES RELACIONADAS	13.817	260	3.504	6.178	3.875
<b>C</b>	<b>INDUSTRIAS EXTRACTIVAS</b>	<b>1.303</b>	<b>21</b>	<b>339</b>	<b>605</b>	<b>338</b>
10	EXTRACC. Y AGLOM. DE ANTRACITA, HULLA, LIGNITO, ETC.	285	4	62	159	60
11	EXTRACC. DE CRUDOS DE PETRÓLEO Y GAS NATURAL	28	1	10	13	4
13	EXTRACCIÓN DE MINERALES METÁLICOS	61	0	16	27	18
14	EXTRAC. MINERALES NO METÁLICOS NI ENERGÉTICOS	929	16	251	406	256
<b>D</b>	<b>INDUSTRIAS MANUFACTURERAS</b>	<b>128.237</b>	<b>1.897</b>	<b>30.028</b>	<b>59.916</b>	<b>36.396</b>
15	IND. PRODUCTOS ALIMENTICIOS Y BEBIDAS	17.771	166	3.373	8.393	5.839
16	INDUSTRIA DEL TABACO	35	0	9	17	9
17	INDUSTRIA TEXTIL	5.107	66	1.136	2.466	1.439
18	IND. DE LA CONFECCIÓN Y LA PELETERÍA	9.545	106	2.081	4.392	2.966
19	PREPARACIÓN, CURTIDO Y ACABADO DEL CUERO, ETC.	2.534	29	601	1.304	600
20	IND. MADERA Y CORCHO EXCEP. MBLES, CEST. Y ESPARTO	15.475	143	2.676	7.333	5.323
21	INDUSTRIA DEL PAPEL	651	11	141	309	190
22	EDICIÓN. ARTES GRÁF. Y REPRODUC. SOPORTES GRABADOS	10.214	205	3.488	4.516	2.005
23	COQUERIAS, REF.DE PETROLEO Y TRAT.COMBUST.NUCLEARES	15	0	3	7	5
24	INDUSTRIA QUÍMICA	1.477	15	264	715	483
25	FABR. PRODUCTOS CAUCHO Y MATERIAS PLÁSTICAS	1.641	20	377	782	462
26	FABRIC. OTROS PRODUCTOS MINERALES NO METÁLICOS	6.237	89	1.505	3.016	1.627
27	FABRIC. PRODUCTOS BÁSICOS DE HIERRO,ACERO Y FERROAL.	857	12	188	387	270
28	FABRIC. PROD. METÁL. EXCEPTO MAQUINARIA Y EQUIPO	22.659	565	6.077	10.143	5.874
29	IND. CONSTRUC. MAQUINARIA Y EQUIPO MECÁNICO	5.784	123	1.522	2.498	1.641
30	FABRIC. MÁQUINAS DE OFICINA Y EQUIPOS INFORMÁTICOS	456	22	218	155	61
31	FABRIC. MAQUINARIA Y MATERIAL ELÉCTRICO	5.851	27	686	3.213	1.925
32	FABRIC. MATERIAL ELECTRÓN. FABRIC. EQUIPO RADIO, TV,	367	8	98	181	80
33	FABRIC. EQUIPO E INSTRUM. MÉDICO-QUIRÚRG., ETC.	3.002	21	1.018	1.401	562
34	FABRIC. VEHÍCULOS MOTOR Y REMOLQUES , ETC.	678	7	116	311	244
35	FABRIC. OTRO MATERIAL DE TRANSPORTE	1.197	10	337	603	247
36	FABRIC. MUEBLES; OTRAS INDUSTRIAS MANUFACTURERAS	16.519	246	4.048	7.711	4.514
37	RECICLAJE	165	6	66	63	30
<b>E</b>	<b>PRODUCCION Y DISTRIB. ENERGIA ELECTR., GAS Y AGUA</b>	<b>449</b>	<b>5</b>	<b>84</b>	<b>205</b>	<b>155</b>
40	PROD. Y DISTRIB. DE ENERGÍA ELÉCTRICA, GAS, ETC.	227	1	44	108	74
41	CAPTACIÓN, DEPURACIÓN Y DISTRIBUCIÓN DE AGUA	222	4	40	97	81
<b>F</b>	<b>CONSTRUCCION</b>	<b>306.852</b>	<b>14.525</b>	<b>126.961</b>	<b>121.212</b>	<b>44.154</b>
45	CONSTRUCCIÓN	306.852	14.525	126.961	121.212	44.154
<b>G, H</b>	<b>COMERCIO Y HOSTELERIA</b>	<b>803.003</b>	<b>16.884</b>	<b>222.870</b>	<b>365.593</b>	<b>197.656</b>
50	VENTA, MANTENMTO. Y REPARACION VEHÍCULOS	46.242	930	11.539	21.887	11.886
51	COMERCIO AL POR MAYOR E INTERMEDIARIOS COMERCIO	92.519	1.540	26.112	41.824	23.043
52	COMERCIO AL POR MENOR EXCEPTO VEHÍCULOS MOTOR	456.893	8.686	124.543	205.279	118.385
55	HOSTELERÍA	207.349	5.728	60.676	96.603	44.342
<b>I</b>	<b>TRANSPORTE, ALMACENAMIENTO Y COMUNICACIONES</b>	<b>183.569</b>	<b>2.684</b>	<b>56.732</b>	<b>81.185</b>	<b>42.968</b>
60	TPTE. TERRESTRE, TPTE. POR TUBERÍAS	172.999	2.367	52.226	77.024	41.382
61	TPTE. MARÍTIMO DE CABOTAJE Y POR VÍAS NAVEGACIÓN	94	2	13	51	28
62	TPTE. AÉREO Y ESPACIAL	63	0	22	24	17
63	ACTIVID. ANEXAS A LOS TPTES., ACTIVIDAD AGENCIAS VIAJE	6.046	138	2.216	2.483	1.209
64	CORREOS Y TELECOMUNICACIONES	4.367	177	2.255	1.603	332
<b>J</b>	<b>INTERMEDIACION FINANCIERA</b>	<b>33.748</b>	<b>723</b>	<b>10.933</b>	<b>15.204</b>	<b>6.888</b>
65	INTERM. FINANC. EXCEPTO SEGUROS Y PLANES PENSIONES	542	2	230	216	94
66	SEGUROS Y PLANES PENSIONES EXCEPTO S.S. OBLIGATORIA	3.648	31	762	1.659	1.196
67	ACTIV. AUXILIARES A LA INTERMEDIACION FINANCIERA	29.558	690	9.941	13.329	5.598
<b>K</b>	<b>ACTIV. INMOBILIARIAS Y DE ALQUILER,SERV. EMPRESARIALES</b>	<b>198.196</b>	<b>3.970</b>	<b>85.376</b>	<b>78.167</b>	<b>30.683</b>
70	ACTIVIDADES INMOBILIARIAS	23.723	448	8.001	9.766	5.508
71	ALQUILER MAQU. Y EQUIPO SIN OPERARIO EFECTOS PERS.	9.334	377	3.756	3.653	1.548
72	ACTIVIDADES INFORMÁTICAS	12.497	397	7.401	3.896	803
73	INVESTIGACIÓN Y DESARROLLO	5.537	101	3.479	1.689	268
74	OTRAS ACTIVIDADES EMPRESARIALES	146.669	2.644	62.619	58.961	22.445
75	ADMÓN. PÚBLICA, DEFENSA Y SEG. SOCIAL	436	3	120	202	111
<b>M,N,O</b>	<b>EDUCACION, ACTIV. SANITARIAS, VETERINARIAS Y SOCIALES</b>	<b>220.511</b>	<b>7.214</b>	<b>91.126</b>	<b>87.131</b>	<b>35.040</b>
80	EDUCACIÓN	33.942	406	12.520	14.800	6.216
85	ACTIV. SANITARIAS Y VETERINARIAS. SERVICIOS SOCIALES.	53.602	1.887	25.298	21.951	4.466
90	ACTIVIDADES DE SANEAMIENTO PÚBLICO	963	19	318	473	153
91	ACTIVIDADES ASOCIATIVAS	4.587	8	694	2.305	1.580
92	ACTIV. RECREATIVAS, CULTURALES Y DEPORTIVAS	41.083	978	15.472	17.032	7.601
93	ACTIV. DIVERSAS DE SERVICIOS PERSONALES	85.976	3.904	36.688	30.412	14.972
95	SERVICIO DOMÉSTICO	275	11	128	112	24
99	OTROS SERVICIOS	83	1	8	46	28



**TRABAJADORES AUTÓNOMOS, PROPIAMENTE DICHO, EN LA SEGURIDAD SOCIAL,  
SEGUN EDAD, POR SECTOR**

30/06/2006

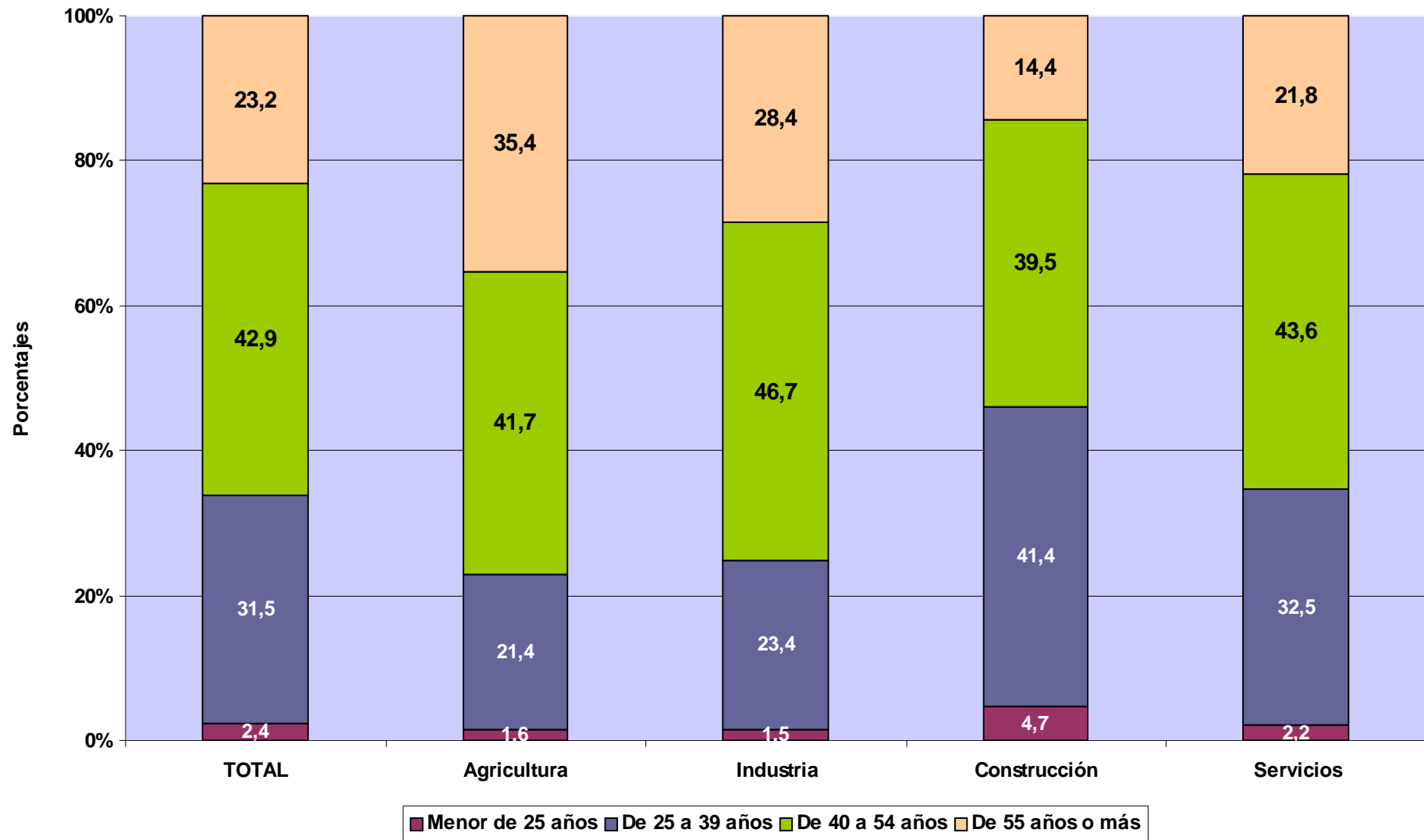

# **TRABAJADORES AUTÓNOMOS PROPIAMENTE DICHO**

**Según Nacionalidad**

**TRABAJADORES AUTÓNOMOS, PROPIAMENTE DICHO, EN LA SEGURIDAD SOCIAL, SEGUN NACIONALIDAD, POR EDAD**

30/06/2006

	<u>Total</u>	<u>España</u>	<u>Extranjero</u>
<b>Total</b>	<b>2.213.636</b>	<b>2.103.058</b>	<b>110.578</b>
<b>MENOR DE 25 AÑOS</b>	<b>53.293</b>	49.931	3.362
<b>DE 25 A 39 AÑOS</b>	<b>696.581</b>	647.092	49.489
<b>DE 40 A 54 AÑOS</b>	<b>949.924</b>	904.674	45.250
<b>DE 55 AÑOS O MAS</b>	<b>513.838</b>	501.361	12.477

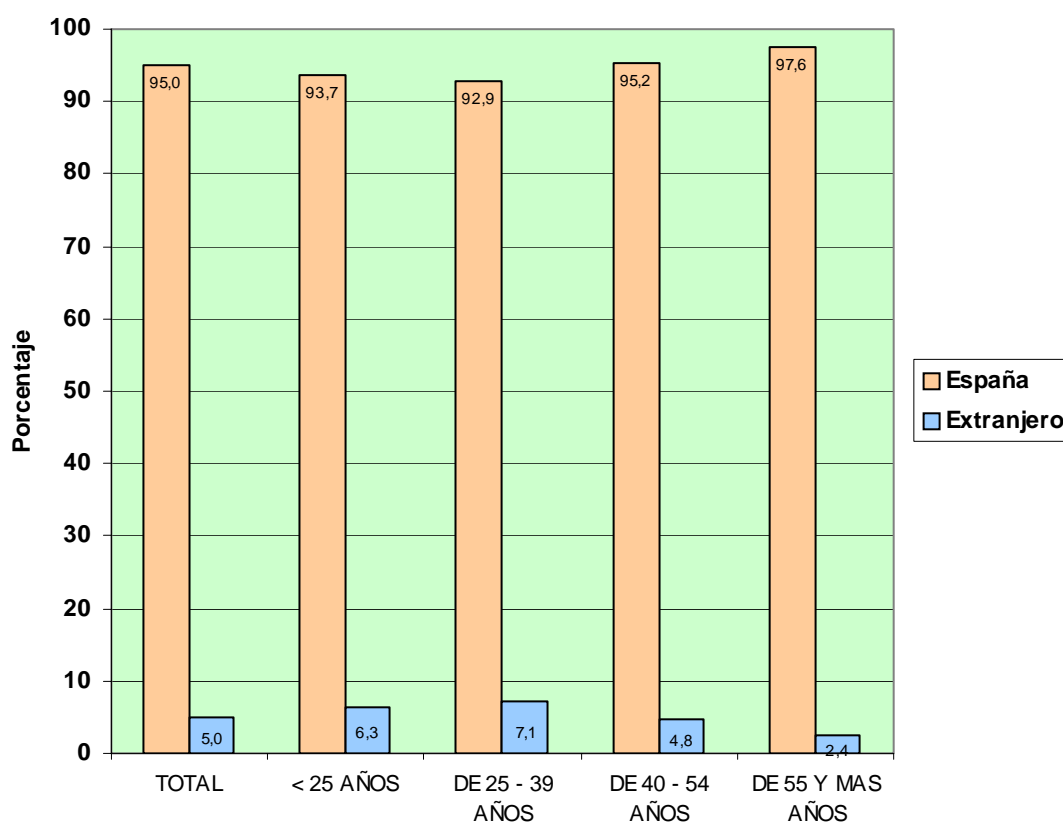

# TRABAJADORES AUTÓNOMOS, PROPIAMENTE DICHO, EN LA SEGURIDAD SOCIAL, SEGÚN NACIONALIDAD, POR COMUNIDAD AUTÓNOMA Y PROVINCIA

30/06/2006

<u>Com. Autónoma / Provincia</u>	<u>Total</u>	<u>España</u>	<u>Extranjero</u>
<b>Total</b>	<b>2.213.636</b>	<b>2.103.058</b>	<b>110.578</b>
<b>ANDALUCIA</b>	<b>347.842</b>	<b>330.194</b>	<b>17.648</b>
ALMERIA	43.288	40.841	2.447
CÁDIZ	39.957	38.609	1.348
CORDOBA	34.729	34.363	366
GRANADA	41.986	40.126	1.860
HUELVA	19.141	18.650	491
JAÉN	29.740	29.426	314
MÁLAGA	67.225	57.796	9.429
SEVILLA	71.776	70.383	1.393
<b>ARAGON</b>	<b>84.155</b>	<b>81.414</b>	<b>2.741</b>
HUESCA	24.186	23.702	484
TERUEL	13.442	13.210	232
ZARAGOZA	46.527	44.502	2.025
<b>ASTURIAS</b>	<b>60.040</b>	<b>59.174</b>	<b>866</b>
ASTURIAS	60.040	59.174	866
<b>BALEARES</b>	<b>53.907</b>	<b>46.177</b>	<b>7.730</b>
BALEARES	53.907	46.177	7.730
<b>CANARIAS</b>	<b>82.505</b>	<b>71.630</b>	<b>10.875</b>
LAS PALMAS	44.890	38.989	5.901
S.C.TENERIFE	37.615	32.641	4.974
<b>CANTABRIA</b>	<b>32.840</b>	<b>32.148</b>	<b>692</b>
CANTABRIA	32.840	32.148	692
<b>CASTILLA LA MANCHA</b>	<b>103.607</b>	<b>101.676</b>	<b>1.931</b>
ALBACETE	18.126	17.819	307
CIUDAD REAL	26.540	26.171	369
CUENCA	16.255	16.077	178
GUADALAJARA	9.379	9.074	305
TOLEDO	33.307	32.535	772
<b>CASTILLA Y LEON</b>	<b>160.181</b>	<b>157.610</b>	<b>2.571</b>
ÁVILA	13.177	12.997	180
BURGOS	22.060	21.632	428
LEÓN	30.478	30.023	455
PALENCIA	11.700	11.606	94
SALAMANCA	21.519	21.167	352
SEGOVIA	11.855	11.445	410
SORIA	7.028	6.927	101
VALLADOLID	25.512	25.109	403
ZAMORA	16.852	16.704	148
<b>CATALUÑA</b>	<b>369.767</b>	<b>349.788</b>	<b>19.979</b>
BARCELONA	252.634	239.005	13.629
GERONA	48.212	44.840	3.372
LERIDA	30.423	29.597	826
TARRAGONA	38.498	36.346	2.152
<b>COM. VALENCIANA</b>	<b>219.362</b>	<b>202.196</b>	<b>17.166</b>
ALICANTE	82.440	71.458	10.982
CASTELLÓN	29.842	28.307	1.535
VALENCIA	107.080	102.431	4.649
<b>EXTREMADURA</b>	<b>59.655</b>	<b>58.827</b>	<b>828</b>
BADAJOS	35.949	35.369	580
CÁCERES	23.706	23.458	248
<b>GALICIA</b>	<b>178.496</b>	<b>175.887</b>	<b>2.609</b>
LA CORUÑA	69.871	69.038	833
LUGO	35.706	35.443	263
ORENSE	20.974	20.576	398
PONTEVEDRA	51.945	50.830	1.115
<b>MADRID</b>	<b>233.189</b>	<b>216.023</b>	<b>17.166</b>
MADRID	233.189	216.023	17.166
<b>MURCIA</b>	<b>68.583</b>	<b>65.818</b>	<b>2.765</b>
MURCIA	68.583	65.818	2.765
<b>NAVARRA</b>	<b>34.583</b>	<b>33.291</b>	<b>1.292</b>
NAVARRA	34.583	33.291	1.292
<b>PAIS VASCO</b>	<b>101.183</b>	<b>98.485</b>	<b>2.698</b>
ÁLAVA	14.808	14.294	514
GUIPÚZCOA	36.491	35.413	1.078
VIZCAYA	49.884	48.778	1.106
<b>RIOJA (LA)</b>	<b>19.107</b>	<b>18.459</b>	<b>648</b>
RIOJA (LA)	19.107	18.459	648
<b>CEUTA</b>	<b>2.362</b>	<b>2.238</b>	<b>124</b>
CEUTA	2.362	2.238	124
<b>MELILLA</b>	<b>2.272</b>	<b>2.023</b>	<b>249</b>
MELILLA	2.272	2.023	249

**TRABAJADORES AUTÓNOMOS, PROPIAMENTE DICHO, EN LA SEGURIDAD SOCIAL,  
SEGÚN NACIONALIDAD, POR COMUNIDAD AUTÓNOMA**

30/06/2006

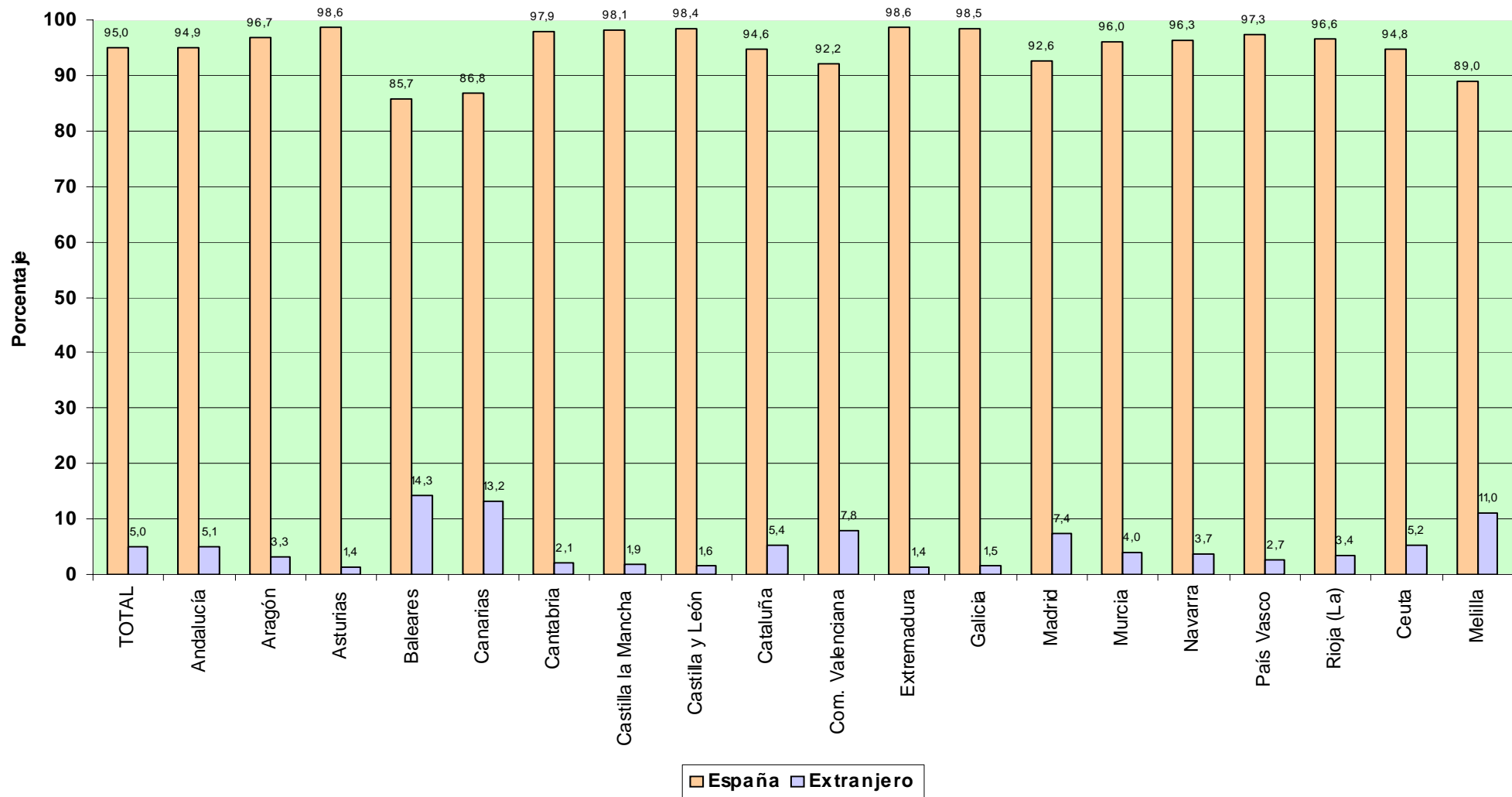

# TRABAJADORES AUTÓNOMOS, PROPIAMENTE DICHO, EN LA SEGURIDAD SOCIAL, SEGUN NACIONALIDAD, POR SECTOR Y RAMA DE ACTIVIDAD

30/06/2006

Actividades Económica (CNAE93)

SECTORES		<u>Total</u>	<u>España</u>	<u>Extranjero</u>
<b>Total</b>		<b>2.213.636</b>	<b>2.103.058</b>	<b>110.578</b>
1.-AGRICULTURA		337.768	336.025	1.743
2.-INDUSTRIA		129.989	126.682	3.307
3.-CONSTRUCCION		306.852	283.645	23.207
4.-SERVICIOS		1.439.027	1.356.706	82.321
<b>RAMAS</b>				
<b>Total</b>		<b>2.213.636</b>	<b>2.103.058</b>	<b>110.578</b>
<b>A, B</b>	<b>AGRICULTURA GANADERIA CAZA SILVICULTURA Y PESCA</b>	<b>337.768</b>	<b>336.025</b>	<b>1.743</b>
01	AGRICULTURA, GANADERÍA, CAZA, Y ACTIV. RELACIONADAS	322.352	320.793	1.559
02	SILVICULTURA, EXPL. FORESTAL Y ACTIV. RELACIONADAS	1.599	1.450	149
05	PESCA, ACUICULTURA Y ACTIVIDADES RELACIONADAS	13.817	13.782	35
<b>C</b>	<b>INDUSTRIAS EXTRACTIVAS</b>	<b>1.303</b>	<b>1.283</b>	<b>20</b>
10	EXTRACC. Y AGLOM. DE ANTRACITA, HULLA, LIGNITO, ETC.	285	275	10
11	EXTRACC. DE CRUDOS DE PETRÓLEO Y GAS NATURAL	28	28	0
13	EXTRACCIÓN DE MINERALES METÁLICOS	61	61	0
14	EXTRAC. MINERALES NO METÁLICOS NI ENERGÉTICOS	929	919	10
<b>D</b>	<b>INDUSTRIAS MANUFACTURERAS</b>	<b>128.237</b>	<b>124.957</b>	<b>3.280</b>
15	IND. PRODUCTOS ALIMENTICIOS Y BEBIDAS	17.771	17.485	286
16	INDUSTRIA DEL TABACO	35	34	1
17	INDUSTRIA TEXTIL	5.107	4.980	127
18	IND. DE LA CONFECCIÓN Y LA PELETERÍA	9.545	8.708	837
19	PREPARACIÓN, CURTIDO Y ACABADO DEL CUERO, ETC.	2.534	2.500	34
20	IND. MADERA Y CORCHO EXCEP. MBLES, CEST. Y ESPARTO	15.475	15.352	123
21	INDUSTRIA DEL PAPEL	651	648	3
22	EDICIÓN. ARTES GRÁF. Y REPRODUC. SOPORTES GRABADOS	10.214	9.843	371
23	COQUERIAS, REF.DE PETROLEO Y TRAT.COMBUST.NUCLEARES	15	15	0
24	INDUSTRIA QUÍMICA	1.477	1.448	29
25	FABR. PRODUCTOS CAUCHO Y MATERIAS PLÁSTICAS	1.641	1.616	25
26	FABRIC. OTROS PRODUCTOS MINERALES NO METÁLICOS	6.237	6.170	67
27	FABRIC. PRODUCTOS BÁSICOS DE HIERRO,ACERO Y FERROAL.	857	845	12
28	FABRIC. PROD. METÁL. EXCEPTO MAQUINARIA Y EQUIPO	22.659	22.335	324
29	IND. CONSTRUC. MAQUINARIA Y EQUIPO MECÁNICO	5.784	5.646	138
30	FABRIC. MÁQUINAS DE OFICINA Y EQUIPOS INFORMÁTICOS	456	444	12
31	FABRIC. MAQUINARIA Y MATERIAL ELÉCTRICO	5.851	5.802	49
32	FABRIC. MATERIAL ELECTRÓN. FABRIC. EQUIPO RADIO, TV,	367	354	13
33	FABRIC. EQUIPO E INSTRUM. MÉDICO-QUIRÚRG., ETC.	3.002	2.897	105
34	FABRIC. VEHÍCULOS MOTOR Y REMOLQUES , ETC.	678	671	7
35	FABRIC. OTRO MATERIAL DE TRANSPORTE	1.197	818	379
36	FABRIC. MUEBLES; OTRAS INDUSTRIAS MANUFACTURERAS	16.519	16.185	334
37	RECICLAJE	165	161	4
<b>E</b>	<b>PRODUCCION Y DISTRIB. ENERGIA ELECTR., GAS Y AGUA</b>	<b>449</b>	<b>442</b>	<b>7</b>
40	PROD. Y DISTRIB. DE ENERGÍA ELÉCTRICA, GAS, ETC.	227	223	4
41	CAPTACIÓN, DEPURACIÓN Y DISTRIBUCIÓN DE AGUA	222	219	3
<b>F</b>	<b>CONSTRUCCION</b>	<b>306.852</b>	<b>283.645</b>	<b>23.207</b>
45	CONSTRUCCIÓN	306.852	283.645	23.207
<b>G, H</b>	<b>COMERCIO Y HOSTELERIA</b>	<b>803.003</b>	<b>754.393</b>	<b>48.610</b>
50	VENTA, MANTENMTO. Y REPARACION VEHÍCULOS	46.242	45.150	1.092
51	COMERCIO AL POR MAYOR E INTERMEDIARIOS COMERCIO	92.519	87.904	4.615
52	COMERCIO AL POR MENOR EXCEPTO VEHÍCULOS MOTOR	456.893	432.012	24.881
55	HOSTELERÍA	207.349	189.327	18.022
<b>I</b>	<b>TRANSPORTE, ALMACENAMIENTO Y COMUNICACIONES</b>	<b>183.569</b>	<b>179.524</b>	<b>4.045</b>
60	TPTE. TERRESTRE, TPTE. POR TUBERÍAS	172.999	170.836	2.163
61	TPTE. MARÍTIMO DE CABOTAJE Y POR VÍAS NAVEGACIÓN	94	78	16
62	TPTE. AÉREO Y ESPACIAL	63	59	4
63	ACTIVID. ANEXAS A LOS TPTES., ACTIVIDAD AGENCIAS VIAJE	6.046	5.444	602
64	CORREOS Y TELECOMUNICACIONES	4.367	3.107	1.260
<b>J</b>	<b>INTERMEDIACION FINANCIERA</b>	<b>33.748</b>	<b>32.939</b>	<b>809</b>
65	INTERM. FINANC. EXCEPTO SEGUROS Y PLANES PENSIONES	542	514	28
66	SEGUROS Y PLANES PENSIONES EXCEPTO S.S. OBLIGATORIA	3.648	3.623	25
67	ACTIV. AUXILIARES A LA INTERMEDIACION FINANCIERA	29.558	28.802	756
<b>K</b>	<b>ACTIV. INMOBILIARIAS Y DE ALQUILER,SERV. EMPRESARIALES</b>	<b>198.196</b>	<b>182.318</b>	<b>15.878</b>
70	ACTIVIDADES INMOBILIARIAS	23.723	20.396	3.327
71	ALQUILER MAQU.Y EQUIPO SIN OPERARIO EFECTOS PERS.	9.334	8.848	486
72	ACTIVIDADES INFORMÁTICAS	12.497	11.413	1.084
73	INVESTIGACIÓN Y DESARROLLO	5.537	5.408	129
74	OTRAS ACTIVIDADES EMPRESARIALES	146.669	135.823	10.846
75	ADMÓN. PÚBLICA, DEFENSA Y SEG. SOCIAL	436	430	6
<b>M,N,O</b>	<b>EDUCACION, ACTIV. SANITARIAS, VETERINARIAS Y SOCIALES</b>	<b>220.511</b>	<b>207.532</b>	<b>12.979</b>
80	EDUCACIÓN	33.942	30.525	3.417
85	ACTIV. SANITARIAS Y VETERINARIAS. SERVICIOS SOCIALES.	53.602	50.748	2.854
90	ACTIVIDADES DE SANEAMIENTO PÚBLICO	963	920	43
91	ACTIVIDADES ASOCIATIVAS	4.587	4.469	118
92	ACTIV. RECREATIVAS, CULTURALES Y DEPORTIVAS	41.083	38.077	3.006
93	ACTIV. DIVERSAS DE SERVICIOS PERSONALES	85.976	82.470	3.506
95	SERVICIO DOMÉSTICO	275	246	29
99	OTROS SERVICIOS	83	77	6

## TRABAJADORES AUTÓNOMOS. PROPIAMENTE DICHO, EN LA SEGURIDAD SOCIAL, SEGÚN NACIONALIDAD, POR SECTOR

30/06/2006

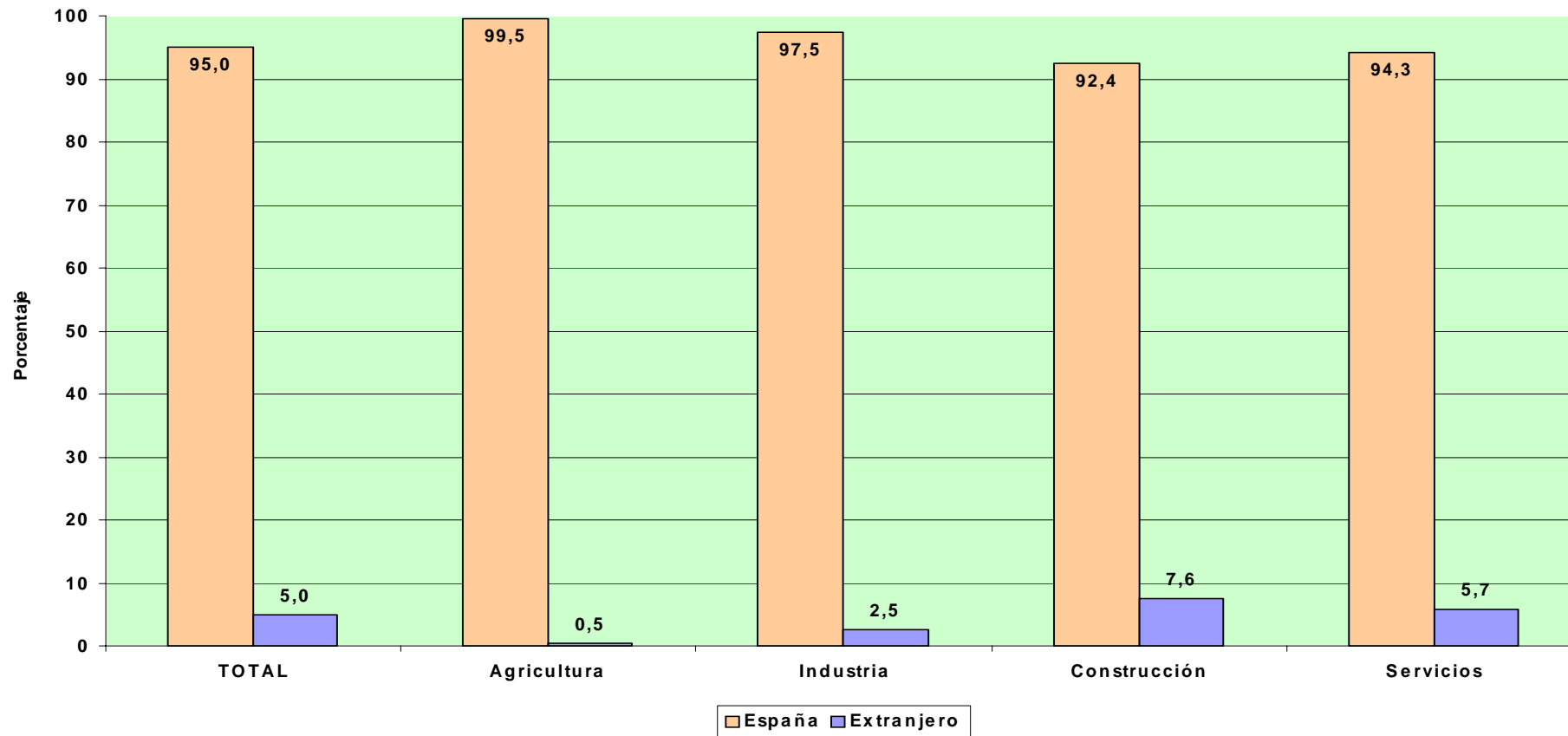

# **TRABAJADORES AUTÓNOMOS PROPIAMENTE DICHO**

**Según Base de Cotización**



## TRABAJADORES AUTÓNOMOS, PROPIAMENTE DICHO, EN LA SEGURIDAD SOCIAL, SEGÚN BASE DE COTIZACION, POR SEXO

Base mínima : 785,70 €  
30/06/2006

	Total	Reducida	Base mínima	Entre B.mínima y 1,5 B.mínima	Entre 1,5 y 2 B.mínima	Entre 2 y 3 B.mínima	Más de 3 veces B.mínima
<b>Total</b>	<b>2.213.636</b>	<b>254.943</b>	<b>1.692.003</b>	<b>86.052</b>	<b>150.489</b>	<b>17.431</b>	<b>12.718</b>
<b>VARONES</b>	<b>1.523.607</b>	161.327	1.147.537	63.052	126.308	14.713	10.670
<b>MUJERES</b>	<b>690.029</b>	93.616	544.466	23.000	24.181	2.718	2.048

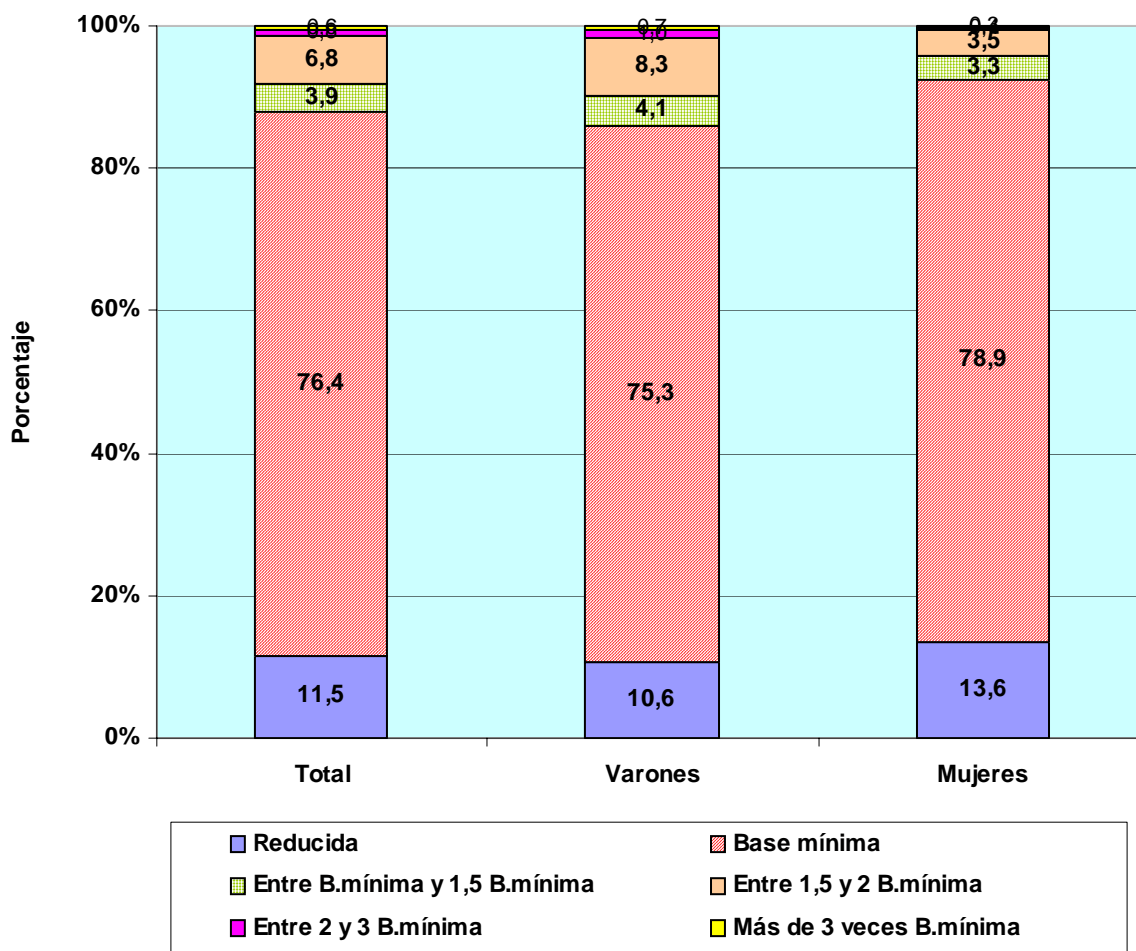

# TRABAJADORES AUTÓNOMOS, PROPIAMENTE DICHO, EN LA SEGURIDAD SOCIAL, SEGÚN BASE DE COTIZACION, POR EDAD

Base mínima 785,70 €  
30/06/2006

	Total	Reducida	Base mínima	Entre B.mínima y 1,5 B.mínima	Entre 1,5 y 2 B.mínima	Entre 2 y 3 B.mínima	Más de 3 veces B.mínima
<b>Total</b>	<b>2.213.636</b>	<b>254.943</b>	<b>1.692.003</b>	<b>86.052</b>	<b>150.489</b>	<b>17.431</b>	<b>12.718</b>
MENOR DE 25 AÑOS	53.293	8.046	43.979	1.185	69	8	6
DE 25 A 39 AÑOS	696.581	67.071	609.932	14.640	3.575	880	483
DE 40 A 54 AÑOS	949.924	93.889	740.694	42.508	52.032	12.588	8.213
DE 55 AÑOS O MAS	513.838	85.937	297.398	27.719	94.813	3.955	4.016

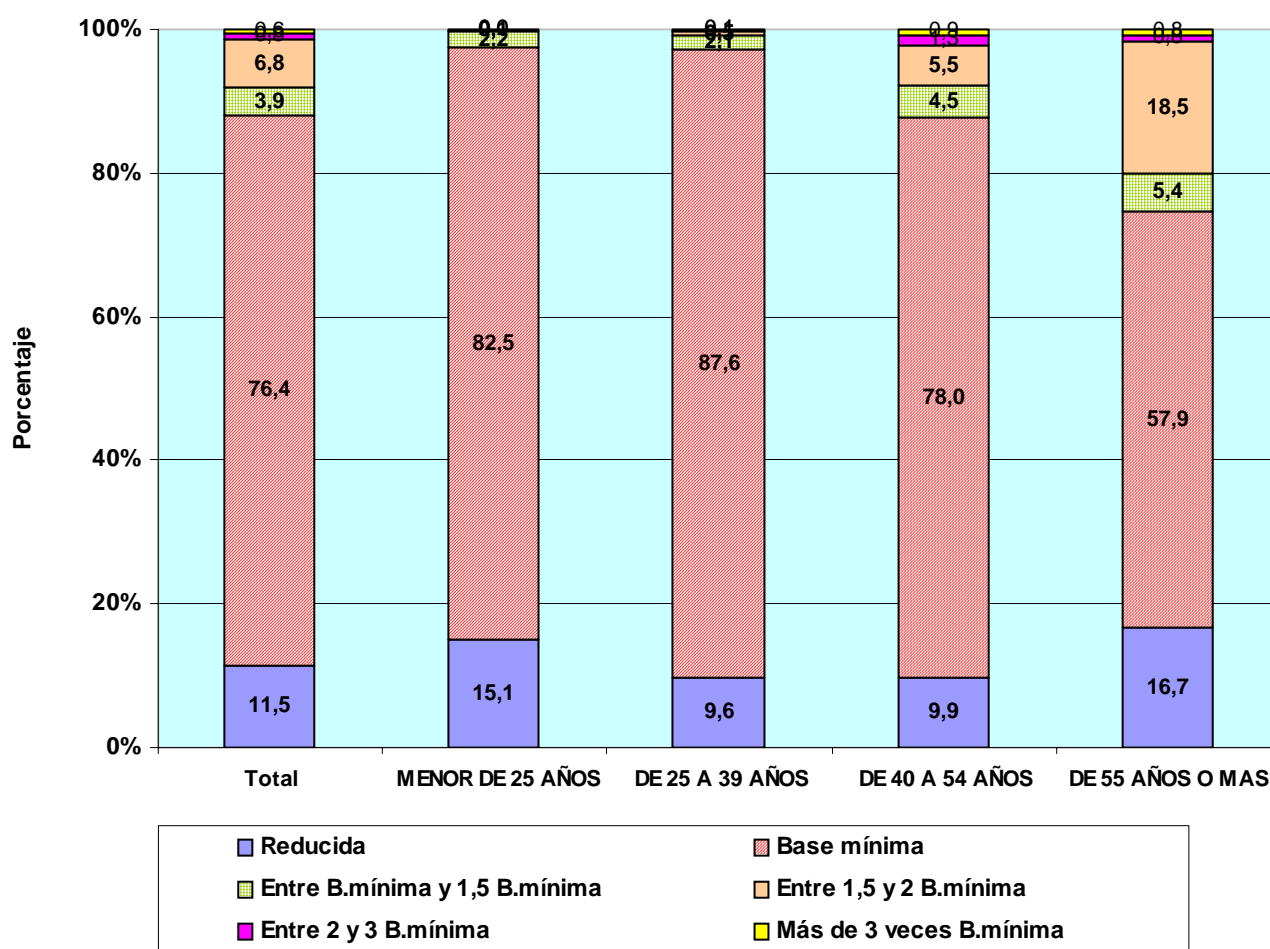

## TRABAJADORES AUTÓNOMOS, PROPIAMENTE DICHO, EN LA SEGURIDAD SOCIAL, SEGÚN BASE DE COTIZACIÓN, POR NACIONALIDAD

Base mínima: 785,70 €  
30/06/2006

	Total	Reducida	Base mínima	Entre B.mínima y 1,5 B.mínima	Entre 1,5 y 2 B.mínima	Entre 2 y 3 B.mínima	Más de 3 veces B.mínima
<b>Total</b>	<b>2.213.636</b>	<b>254.943</b>	<b>1.692.003</b>	<b>86.052</b>	<b>150.489</b>	<b>17.431</b>	<b>12.718</b>
<b>ESPAÑA</b>	<b>2.103.058</b>	252.203	1.586.761	84.581	149.607	17.321	12.585
<b>EXTRANJERO</b>	<b>110.578</b>	2.740	105.242	1.471	882	110	133

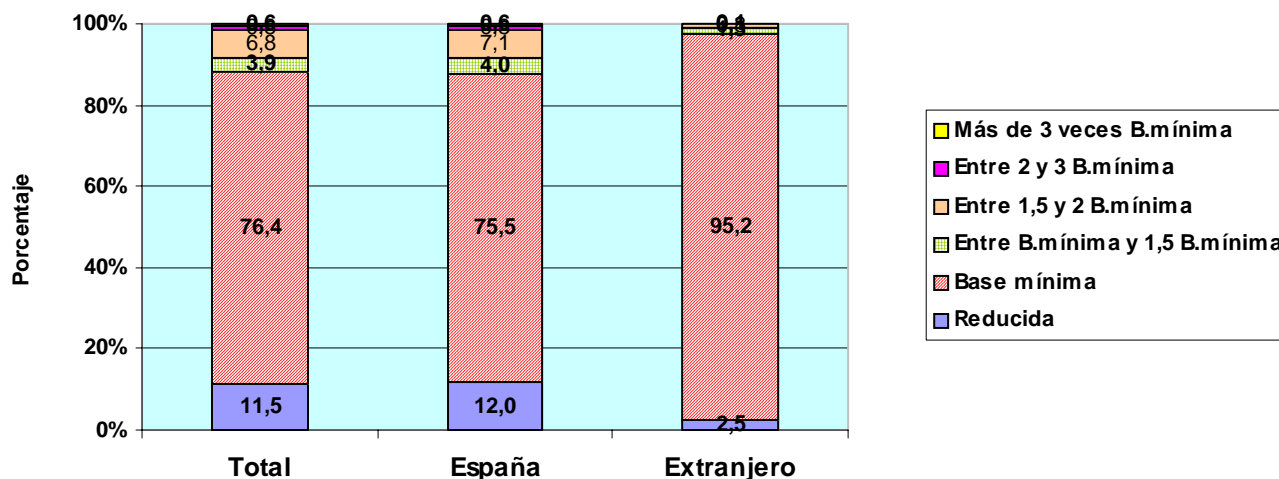

## TRABAJADORES AUTÓNOMOS, PROPIAMENTE DICHO, EXTRANJEROS SEGÚN BASE DE COTIZACIÓN, POR CONTINENTE

	Total	Reducida	Base mínima	Entre B.mínima y 1,5 B.mínima	Entre 1,5 y 2 B.mínima	Entre 2 y 3 B.mínima	Más de 3 veces B.mínima
<b>Total</b>	<b>110.578</b>	<b>2.740</b>	<b>105.242</b>	<b>1.471</b>	<b>882</b>	<b>110</b>	<b>133</b>
EUROPA UE	55.921	1.140	53.219	710	653	88	111
EUROPA RESTO	6.796	252	6.398	107	29	5	5
AFRICA	14.854	333	14.351	143	23	3	1
AMERICA CENTRAL	1.302	45	1.241	14	1	1	0
AMERICA DEL NORTE	1.476	41	1.359	29	42	1	4
AMERICA DEL SUR	15.235	513	14.348	289	76	6	3
ASIA	14.216	393	13.620	164	31	3	5
OCEANIA	203	6	190	2	2	1	2
DESCONOCIDO	575	17	516	13	25	2	2

## TRABAJADORES AUTÓNOMOS, PROPIAMENTE DICHO, EN LA SEGURIDAD SOCIAL, SEGÚN BASE DE COTIZACIÓN, POR ANTIGÜEDAD

Base mínima: 785,70 €

30/06/2006

	Total	Reducida	Base mínima	Entre B.mínima y 1,5 B.mínima	Entre 1,5 y 2 B.mínima	Entre 2 y 3 B.mínima	Más de 3 veces B.mínima
<b>Total</b>	<b>2.213.636</b>	<b>254.943</b>	<b>1.692.003</b>	<b>86.052</b>	<b>150.489</b>	<b>17.431</b>	<b>12.718</b>
Menos de 6 mes	131.648	242	126.922	1.948	1.814	312	410
De 6 a 11 meses	111.329	978	103.593	4.360	1.666	289	443
De 1 a 3 años	343.790	43.330	277.316	13.584	6.379	1.167	2.014
De 3 a 5 años	232.928	26.244	192.843	5.952	5.941	868	1.080
5 años y más	1.393.941	184.149	991.329	60.208	134.689	14.795	8.771

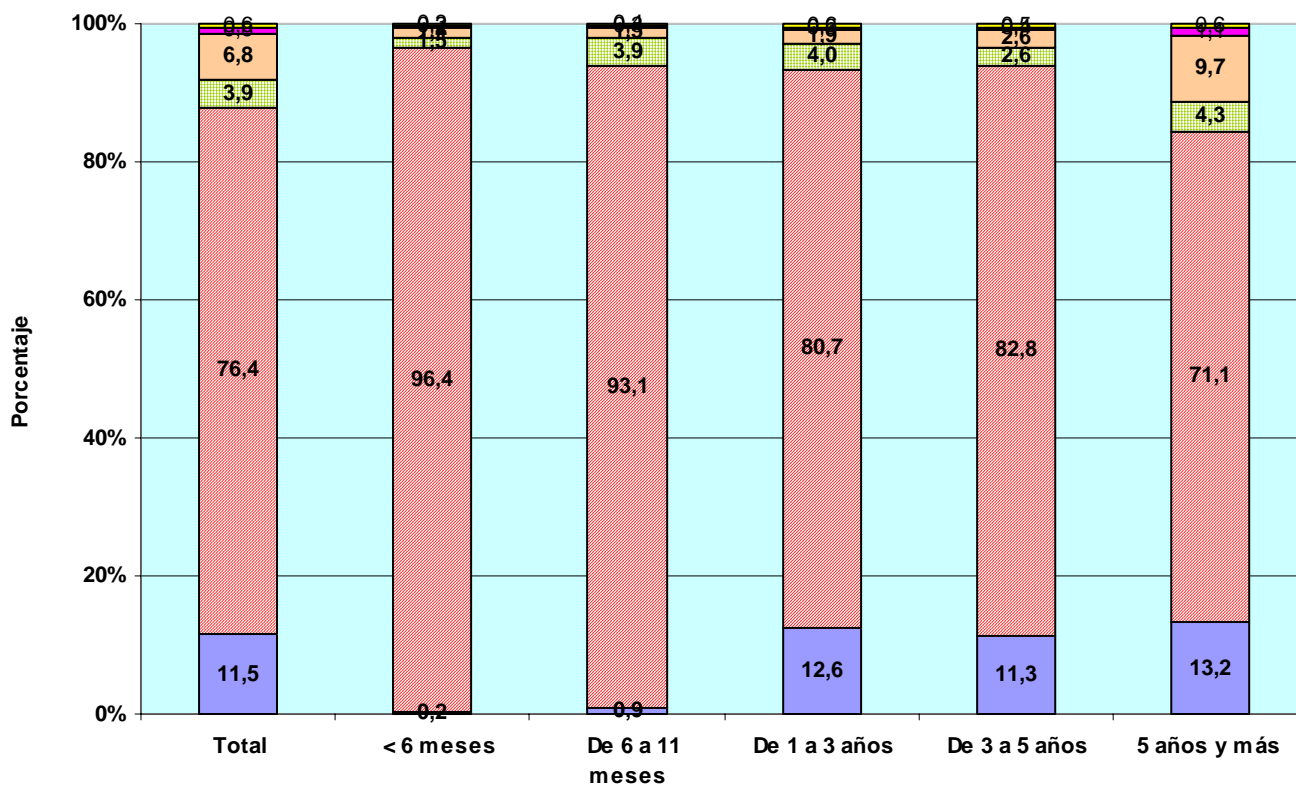

# TRABAJADORES AUTÓNOMOS, PROPIAMENTE DICHO, EN LA SEGURIDAD SOCIAL, SEGÚN BASE DE COTIZACIÓN, POR COMUNIDAD AUTÓNOMA Y PROVINCIA

Base mínima: 785,70 €

30/06/2006

Com. Autónoma / Provincia

	Total	Reducida	Base mínima	Entre B.mínima y 1,5 B.mínima	Entre 1,5 y 2 B.mínima	Entre 2 y 3 B.mínima	Más de 3 veces B.mínima
<b>Total</b>	<b>2.213.636</b>	<b>254.943</b>	<b>1.692.003</b>	<b>86.052</b>	<b>150.489</b>	<b>17.431</b>	<b>12.718</b>
<b>ANDALUCIA</b>	<b>347.842</b>	<b>36.502</b>	<b>281.747</b>	<b>10.667</b>	<b>16.445</b>	<b>1.517</b>	<b>964</b>
ALMERIA	43.288	13.305	27.811	704	1.315	103	50
CÁDIZ	39.957	3.297	33.509	1.391	1.522	138	100
CORDOBA	34.729	3.866	28.478	796	1.408	102	79
GRANADA	41.986	4.296	33.643	1.273	2.443	207	124
HUELVA	19.141	2.208	15.384	708	737	59	45
JAÉN	29.740	2.783	24.967	686	1.142	111	51
MÁLAGA	67.225	2.785	57.127	2.673	4.058	382	200
SEVILLA	71.776	3.962	60.828	2.436	3.820	415	315
<b>ARAGON</b>	<b>84.155</b>	<b>9.582</b>	<b>61.932</b>	<b>3.164</b>	<b>7.873</b>	<b>1.026</b>	<b>578</b>
HUESCA	24.186	1.536	19.834	669	1.755	238	154
TERUEL	13.442	3.753	8.070	528	953	89	49
ZARAGOZA	46.527	4.293	34.028	1.967	5.165	699	375
<b>ASTURIAS</b>	<b>60.040</b>	<b>14.111</b>	<b>35.325</b>	<b>3.435</b>	<b>5.657</b>	<b>1.050</b>	<b>462</b>
ASTURIAS	60.040	14.111	35.325	3.435	5.657	1.050	462
<b>BALEARES</b>	<b>53.907</b>	<b>2.773</b>	<b>46.132</b>	<b>1.345</b>	<b>3.200</b>	<b>269</b>	<b>188</b>
BALEARES	53.907	2.773	46.132	1.345	3.200	269	188
<b>CANARIAS</b>	<b>82.505</b>	<b>4.309</b>	<b>73.638</b>	<b>1.785</b>	<b>2.331</b>	<b>228</b>	<b>214</b>
LAS PALMAS	44.890	1.784	39.843	1.197	1.722	189	155
S.C.TENERIFE	37.615	2.525	33.795	588	609	39	59
<b>CANTABRIA</b>	<b>32.840</b>	<b>6.168</b>	<b>22.257</b>	<b>1.406</b>	<b>2.536</b>	<b>300</b>	<b>173</b>
CANTABRIA	32.840	6.168	22.257	1.406	2.536	300	173
<b>CASTILLA LA MANCHA</b>	<b>103.607</b>	<b>18.349</b>	<b>78.996</b>	<b>2.568</b>	<b>3.277</b>	<b>289</b>	<b>128</b>
ALBACETE	18.126	2.999	14.077	441	547	39	23
CIUDAD REAL	26.540	4.039	20.606	758	1.015	87	35
CUENCA	16.255	5.345	10.309	293	282	20	6
GUADALAJARA	9.379	1.396	7.055	333	529	42	24
TOLEDO	33.307	4.570	26.949	743	904	101	40
<b>CASTILLA Y LEON</b>	<b>160.181</b>	<b>35.889</b>	<b>109.215</b>	<b>4.815</b>	<b>9.118</b>	<b>718</b>	<b>426</b>
ÁVILA	13.177	2.860	9.438	332	502	24	21
BURGOS	22.060	4.927	14.487	747	1.716	121	62
LEÓN	30.478	8.793	17.906	1.225	2.217	232	105
PALENCIA	11.700	1.976	8.747	280	617	53	27
SALAMANCA	21.519	5.468	14.754	413	783	43	58
SEGOVIA	11.855	2.469	8.298	437	584	50	17
SORIA	7.028	1.415	4.666	285	602	34	26
VALLADOLID	25.512	3.014	20.055	739	1.513	110	81
ZAMORA	16.852	4.967	10.864	357	584	51	29
<b>CATALUÑA</b>	<b>369.767</b>	<b>23.422</b>	<b>291.936</b>	<b>13.470</b>	<b>33.905</b>	<b>3.836</b>	<b>3.198</b>
BARCELONA	252.634	7.704	203.536	9.822	25.884	3.053	2.635
GERONA	48.212	3.353	38.566	1.515	3.934	497	347
LERIDA	30.423	7.140	20.347	1.012	1.703	136	85
TARRAGONA	38.498	5.225	29.487	1.121	2.384	150	131
<b>COM. VALENCIANA</b>	<b>219.362</b>	<b>15.569</b>	<b>180.061</b>	<b>7.541</b>	<b>13.686</b>	<b>1.550</b>	<b>955</b>
ALICANTE	82.440	5.091	69.985	2.309	4.210	505	340
CASTELLÓN	29.842	3.061	23.147	975	2.228	274	157
VALENCIA	107.080	7.417	86.929	4.257	7.248	771	458
<b>EXTREMADURA</b>	<b>59.655</b>	<b>12.505</b>	<b>45.063</b>	<b>870</b>	<b>1.064</b>	<b>88</b>	<b>65</b>
BADAJOS	35.949	7.459	27.304	526	566	52	42
CÁCERES	23.706	5.046	17.759	344	498	36	23
<b>GALICIA</b>	<b>178.496</b>	<b>48.561</b>	<b>101.388</b>	<b>17.976</b>	<b>9.274</b>	<b>826</b>	<b>471</b>
LA CORUÑA	69.871	17.312	40.664	7.346	3.981	359	209
LUGO	35.706	18.234	14.869	1.282	1.136	117	68
ORENSE	20.974	4.785	13.828	924	1.320	80	37
PONTEVEDRA	51.945	8.230	32.027	8.424	2.837	270	157
<b>MADRID</b>	<b>233.189</b>	<b>6.248</b>	<b>196.642</b>	<b>7.529</b>	<b>18.068</b>	<b>1.976</b>	<b>2.726</b>
MADRID	233.189	6.248	196.642	7.529	18.068	1.976	2.726
<b>MURCIA</b>	<b>68.583</b>	<b>6.619</b>	<b>53.516</b>	<b>2.790</b>	<b>4.705</b>	<b>594</b>	<b>359</b>
MURCIA	68.583	6.619	53.516	2.790	4.705	594	359
<b>NAVARRA</b>	<b>34.583</b>	<b>3.974</b>	<b>22.922</b>	<b>1.579</b>	<b>4.931</b>	<b>789</b>	<b>388</b>
NAVARRA	34.583	3.974	22.922	1.579	4.931	789	388
<b>PAIS VASCO</b>	<b>101.183</b>	<b>6.652</b>	<b>74.056</b>	<b>4.401</b>	<b>12.553</b>	<b>2.209</b>	<b>1.312</b>
ÁLAVA	14.808	2.212	9.661	607	1.789	352	187
GUIPÚZCOA	36.491	2.104	26.404	1.633	4.964	887	499
VIZCAYA	49.884	2.336	37.991	2.161	5.800	970	626
<b>RIOJA (LA)</b>	<b>19.107</b>	<b>3.642</b>	<b>12.945</b>	<b>631</b>	<b>1.674</b>	<b>136</b>	<b>79</b>
RIOJA (LA)	19.107	3.642	12.945	631	1.674	136	79
<b>CEUTA</b>	<b>2.362</b>	<b>41</b>	<b>2.120</b>	<b>47</b>	<b>107</b>	<b>23</b>	<b>24</b>
CEUTA	2.362	41	2.120	47	107	23	24
<b>MELILLA</b>	<b>2.272</b>	<b>27</b>	<b>2.112</b>	<b>33</b>	<b>85</b>	<b>7</b>	<b>8</b>
MELILLA	2.272	27	2.112	33	85	7	8

**TRABAJADORES AUTÓNOMOS, PROPIAMENTE DICHO, EN LA SEGURIDAD SOCIAL,  
SEGÚN BASE DE COTIZACIÓN, POR COMUNIDAD AUTÓNOMA**

Base mínima: 785,70 €  
30/06/2006

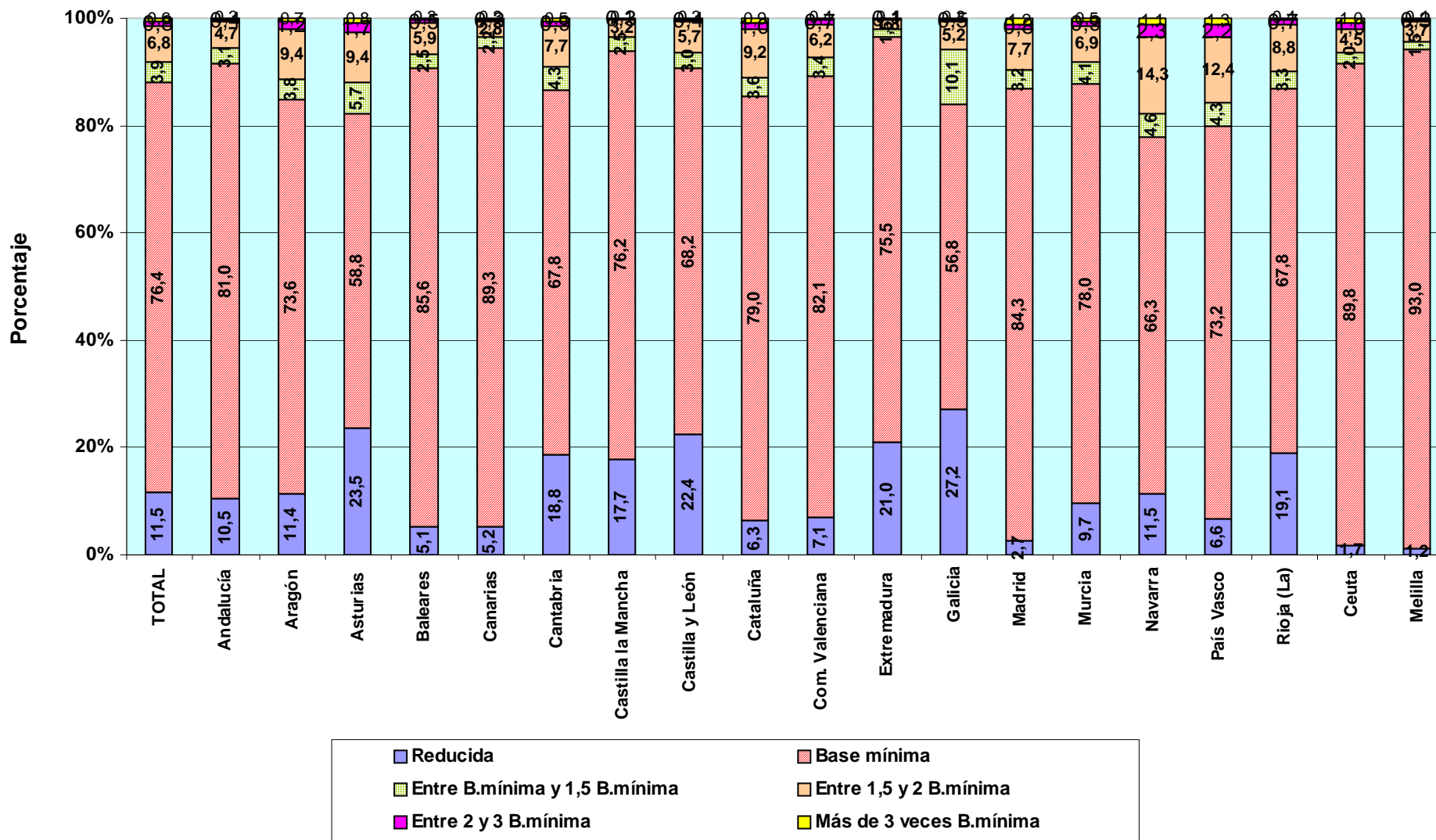

**TRABAJADORES AUTÓNOMOS, PROPIAMENTE DICHO, EN LA SEGURIDAD SOCIAL,  
SEGÚN BASE DE COTIZACIÓN, POR SECTOR Y RAMA DE ACTIVIDAD**

Base mínima: 785,70 €

30/06/2006

Actividades Económicas (CNAE93)

SECTORES	Total	Reducida	Base mínima	Entre B.mínima y 1,5 B.mínima	Entre 1,5 y 2 B.mínima	Entre 2 y 3 B.mínima	Más de 3 veces B.mínima
		(A)	(B)	(C)	(D)	(E)	(F)
<b>Total</b>	<b>2.213.636</b>	<b>254.943</b>	<b>1.692.003</b>	<b>86.052</b>	<b>150.489</b>	<b>17.431</b>	<b>12.718</b>
<b>1.-AGRICULTURA</b>	<b>337.768</b>	218.787	92.506	18.002	8.012	281	180
<b>2.-INDUSTRIA</b>	<b>129.989</b>	1.273	102.732	6.723	16.148	1.946	1.167
<b>3.-CONSTRUCCION</b>	<b>306.852</b>	6.195	262.771	12.020	22.173	2.623	1.070
<b>4.-SERVICIOS</b>	<b>1.439.027</b>	28.688	1.233.994	49.307	104.156	12.581	10.301
<b>RAMAS</b>	<b>Total</b>	<b>(A)</b>	<b>(B)</b>	<b>(C)</b>	<b>(D)</b>	<b>(E)</b>	<b>(F)</b>
<b>Total</b>	<b>2.213.636</b>	<b>254.943</b>	<b>1.692.003</b>	<b>86.052</b>	<b>150.489</b>	<b>17.431</b>	<b>12.718</b>
<b>A, B AGRICULTURA GANADERIA CAZA SILVICULTURA Y PESCA</b>	<b>337.768</b>	<b>218.787</b>	<b>92.506</b>	<b>18.002</b>	<b>8.012</b>	<b>281</b>	<b>180</b>
01 AGRICULTURA, GANADERÍA, CAZA, Y ACTIV. RELACIONADAS	322.352	218.766	90.971	5.283	6.887	269	176
02 SILVICULTURA, EXPL. FORESTAL Y ACTIV. RELACIONADAS	1.599	19	1.416	70	82	10	2
05 PESCA, ACUICULTURA Y ACTIVIDADES RELACIONADAS	13.817	2	119	12.649	1.043	2	2
<b>C INDUSTRIAS EXTRACTIVAS</b>	<b>1.303</b>	<b>5</b>	<b>1.047</b>	<b>61</b>	<b>143</b>	<b>27</b>	<b>20</b>
10 EXTRACC. Y AGLOM. DE ANTRACITA, HULLA, LIGNITO, ETC.	285	1	237	15	21	7	4
11 EXTRACC. DE CRUDOS DE PETRÓLEO Y GAS NATURAL	28	0	25	0	1	1	1
13 EXTRACCIÓN DE MINERALES METÁLICOS	61	0	45	4	8	1	3
14 EXTRAC. MINERALES NO METÁLICOS NI ENERGÉTICOS	929	4	740	42	113	18	12
<b>D INDUSTRIAS MANUFACTURERAS</b>	<b>128.237</b>	<b>1.266</b>	<b>101.300</b>	<b>6.647</b>	<b>15.968</b>	<b>1.915</b>	<b>1.141</b>
15 IND. PRODUCTOS ALIMENTICIOS Y BEBIDAS	17.771	105	14.771	733	1.878	184	100
16 INDUSTRIA DEL TABACO	35	1	31	0	3	0	0
17 INDUSTRIA TEXTIL	5.107	31	3.758	633	537	70	78
18 IND. DE LA CONFECCIÓN Y LA PELETERÍA	9.545	112	8.168	378	773	76	38
19 PREPARACIÓN, CURTIDO Y ACABADO DEL CUERO, ETC.	2.534	28	2.060	140	274	20	12
20 IND. MADERA Y CORCHO EXCEP. MBLES, CEST. Y ESPARTO	15.475	72	11.955	946	2.250	180	72
21 INDUSTRIA DEL PAPEL	651	10	477	31	98	21	14
22 EDICIÓN. ARTES GRÁF. Y REPRODUC. SOPORTES GRABADOS	10.214	216	8.390	409	967	134	98
23 COQUERIAS, REF.DE PETROLEO Y TRAT.COMBUST.NUCLEARES	15	0	9	3	3	0	0
24 INDUSTRIA QUÍMICA	1.477	7	1.094	51	215	54	56
25 FABR. PRODUCTOS CAUCHO Y MATERIAS PLÁSTICAS	1.641	12	1.219	79	238	44	49
26 FABRIC. OTROS PRODUCTOS MINERALES NO METÁLICOS	6.237	55	4.991	343	721	86	41
27 FABRIC. PRODUCTOS BÁSICOS DE HIERRO,ACERO Y FERROAL.	857	3	612	63	136	22	21
28 FABRIC. PROD. METÁL. EXCEPTO MAQUINARIA Y EQUIPO	22.659	262	17.224	1.092	3.349	481	251
29 IND. CONSTRUC. MAQUINARIA Y EQUIPO MECÁNICO	5.784	63	4.222	282	946	160	111
30 FABRIC. MÁQUINAS DE OFICINA Y EQUIPOS INFORMÁTICOS	456	23	383	10	27	6	7
31 FABRIC. MAQUINARIA Y MATERIAL ELÉCTRICO	5.851	15	4.156	336	1.138	145	61
32 FABRIC. MATERIAL ELECTRÓN. FABRIC. EQUIPO RADIO, TV,	367	3	300	13	35	7	9
33 FABRIC. EQUIPO E INSTRUM. MÉDICO-QUIRÚRG., ETC.	3.002	43	2.456	100	320	46	37
34 FABRIC. VEHÍCULOS MOTOR Y REMOLQUES , ETC.	678	5	477	36	134	12	14
35 FABRIC. OTRO MATERIAL DE TRANSPORTE	1.197	12	1.034	42	93	14	2
36 FABRIC. MUEBLES; OTRAS INDUSTRIAS MANUFACTURERAS	16.519	186	13.368	923	1.823	151	68
37 RECICLAJE	165	2	145	4	10	2	2
<b>E PRODUCCION Y DISTRIB. ENERGIA ELECTR., GAS Y AGUA</b>	<b>449</b>	<b>2</b>	<b>385</b>	<b>15</b>	<b>37</b>	<b>4</b>	<b>6</b>
40 PROD. Y DISTRIB. DE ENERGÍA ELÉCTRICA, GAS, ETC.	227	1	191	8	19	3	5
41 CAPTACIÓN, DEPURACIÓN Y DISTRIBUCIÓN DE AGUA	222	1	194	7	18	1	1
<b>F CONSTRUCCION</b>	<b>306.852</b>	<b>6.195</b>	<b>262.771</b>	<b>12.020</b>	<b>22.173</b>	<b>2.623</b>	<b>1.070</b>
45 CONSTRUCCIÓN	306.852	6.195	262.771	12.020	22.173	2.623	1.070
<b>G, H COMERCIO Y HOSTELERIA</b>	<b>803.003</b>	<b>12.097</b>	<b>698.116</b>	<b>26.195</b>	<b>57.188</b>	<b>5.789</b>	<b>3.618</b>
50 VENTA, MANTENMTO. Y REPARACION VEHÍCULOS	46.242	502	36.157	2.489	6.205	642	247
51 COMERCIO AL POR MAYOR E INTERMEDIARIOS COMERCIO	92.519	1.278	74.943	3.691	10.086	1.341	1.180
52 COMERCIO AL POR MENOR EXCEPTO VEHÍCULOS MOTOR	456.893	7.191	400.740	14.028	30.255	2.910	1.769
55 HOSTELERÍA	207.349	3.126	186.276	5.987	10.642	896	422
<b>I TRANSPORTE, ALMACENAMIENTO Y COMUNICACIONES</b>	<b>183.569</b>	<b>1.958</b>	<b>149.307</b>	<b>9.394</b>	<b>20.445</b>	<b>1.877</b>	<b>588</b>
60 TPTE. TERRESTRE, TPTE. POR TUBERÍAS	172.999	1.679	140.078	9.111	19.841	1.787	503
61 TPTE. MARÍTIMO DE CABOTAJE Y POR VÍAS NAVEGACIÓN	94	0	75	1	17	0	1
62 TPTE. AÉREO Y ESPACIAL	63	1	51	5	6	0	0
63 ACTIVID. ANEXAS A LOS TPTE.S., ACTIVIDAD AGENCIAS VIAJE	6.046	127	5.153	183	439	73	71
64 CORREOS Y TELECOMUNICACIONES	4.367	151	3.950	94	142	17	13
<b>J INTERMEDIACION FINANCIERA</b>	<b>33.748</b>	<b>812</b>	<b>28.565</b>	<b>1.036</b>	<b>2.532</b>	<b>404</b>	<b>399</b>
65 INTERM. FINANC. EXCEPTO SEGUROS Y PLANES PENSIONES	542	11	472	14	29	4	12
66 SEGUROS Y PLANES PENSIONES EXCEPTO S.S. OBLIGATORIA	3.648	32	2.894	123	495	55	49
67 ACTIV. AUXILIARES A LA INTERMEDIACION FINANCIERA	29.558	769	25.199	899	2.008	345	338
<b>K ACTIV. INMOBILIARIAS Y DE ALQUILER,SERV. EMPRESARIALES</b>	<b>198.196</b>	<b>6.614</b>	<b>165.998</b>	<b>6.303</b>	<b>12.464</b>	<b>2.605</b>	<b>4.212</b>
70 ACTIVIDADES INMOBILIARIAS	23.723	560	20.474	629	1.555	222	283
71 ALQUILER MAQU.Y EQUIPO SIN OPERARIO EFECTOS PERS.	9.334	246	8.227	237	532	67	25
72 ACTIVIDADES INFORMÁTICAS	12.497	640	10.975	279	363	88	152
73 INVESTIGACIÓN Y DESARROLLO	5.537	425	4.775	135	139	27	36
74 OTRAS ACTIVIDADES EMPRESARIALES	146.669	4.737	121.196	4.995	9.844	2.196	3.701
75 ADMÓN. PÚBLICA, DEFENSA Y SEG. SOCIAL	436	6	351	28	31	5	15
<b>M,N,O EDUCACION, ACTIV. SANITARIAS, VETERINARIAS Y SOCIALES</b>	<b>220.511</b>	<b>7.207</b>	<b>192.008</b>	<b>6.379</b>	<b>11.527</b>	<b>1.906</b>	<b>1.484</b>
80 EDUCACIÓN	33.942	827	28.672	1.199	2.400	535	309
85 ACTIV. SANITARIAS Y VETERINARIAS. SERVICIOS SOCIALES.	53.602	2.686	46.083	1.229	2.326	604	674
90 ACTIVIDADES DE SANEAMIENTO PÚBLICO	963	10	849	35	52	12	5
91 ACTIVIDADES ASOCIATIVAS	4.587	14	3.448	181	717	146	81
92 ACTIV. RECREATIVAS, CULTURALES Y DEPORTIVAS	41.083	1.042	35.825	1.041	2.512	353	310
93 ACTIV. DIVERSAS DE SERVICIOS PERSONALES	85.976	2.627	76.822	2.679	3.492	253	103
95 SERVICIO DOMÉSTICO	275	1	261	6	6	1	0
99 OTROS SERVICIOS	83	0	48	9	22	2	2

**TRABAJADORES AUTÓNOMOS, PROPIAMENTE DICHO, EN LA SEGURIDAD SOCIAL,  
SEGÚN BASE DE COTIZACIÓN, POR SECTOR**

Base mínima: 785,70 €

30/06/2006

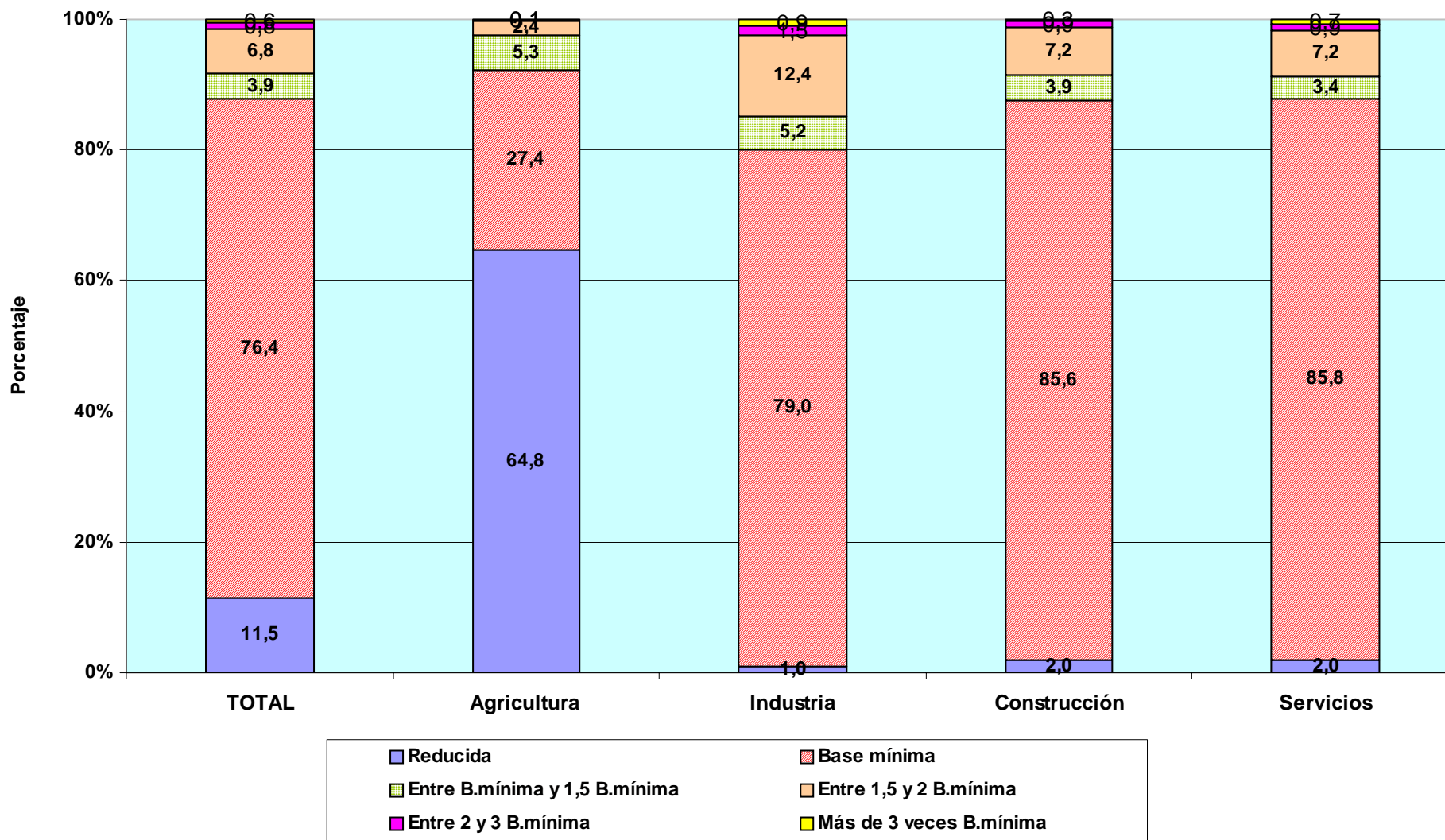



# **TRABAJADORES AUTÓNOMOS PROPIAMENTE DICHO**

**Según Antigüedad**

**TRABAJADORES AUTÓNOMOS, PROPIAMENTE DICHO, EN LA SEGURIDAD SOCIAL, SEGÚN ANTIGÜEDAD, POR SEXO**

30/06/2006

	<u>Total</u>	<u>Menos de 6 meses</u>	<u>De 6 a 11 meses</u>	<u>De 1 a 3 años</u>	<u>De 3 a 5 años</u>	<u>5 años y más</u>
<b>Total</b>	<b>2.213.636</b>	<b>131.648</b>	<b>111.329</b>	<b>343.790</b>	<b>232.928</b>	<b>1.393.941</b>
<b>VARONES</b>	<b>1.523.607</b>	<b>84.665</b>	<b>69.585</b>	<b>221.353</b>	<b>148.938</b>	<b>999.066</b>
<b>MUJERES</b>	<b>690.029</b>	<b>46.983</b>	<b>41.744</b>	<b>122.437</b>	<b>83.990</b>	<b>394.875</b>

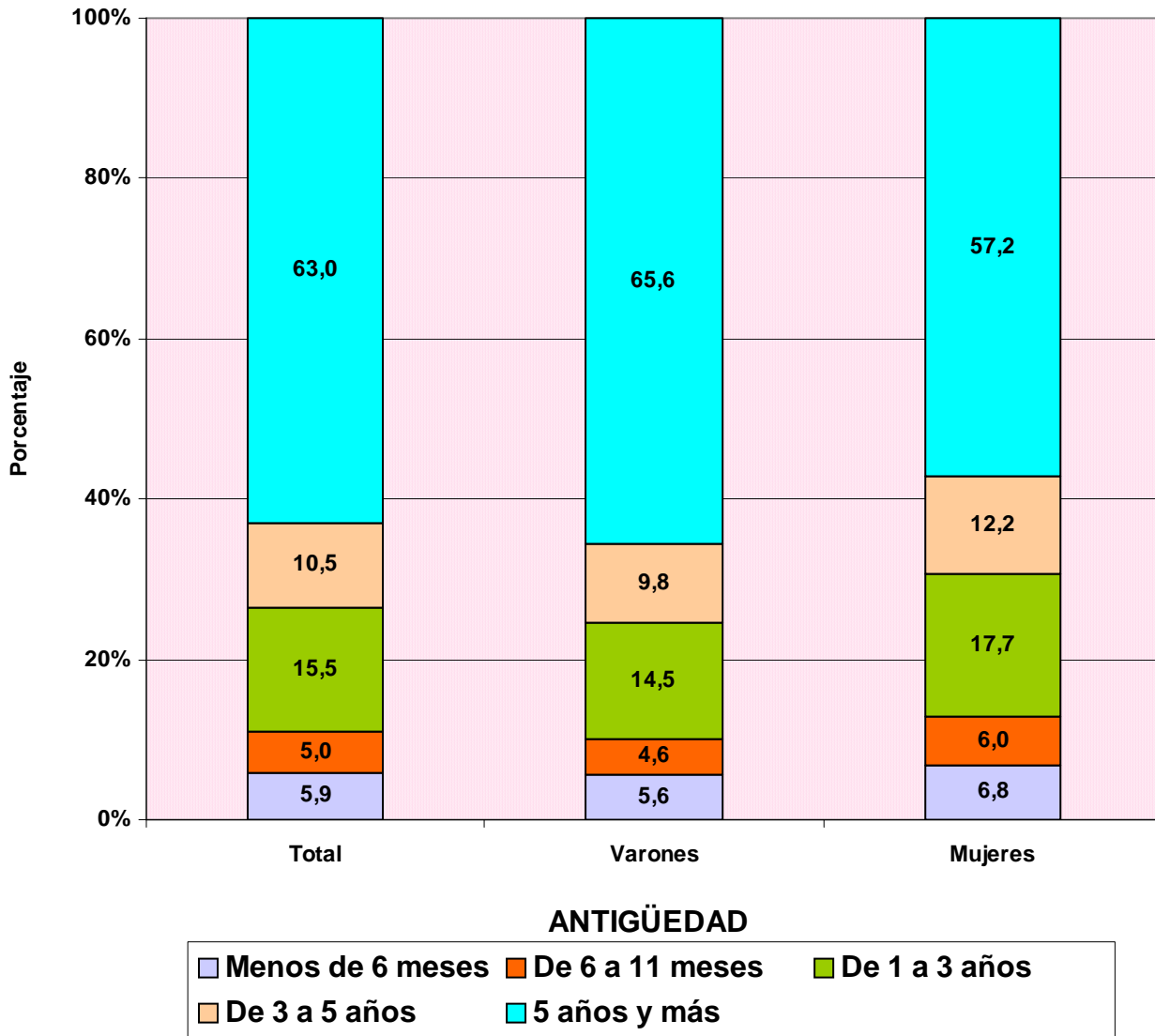

# TRABAJADORES AUTÓNOMOS, PROPIAMENTE DICHO, EN LA SEGURIDAD SOCIAL, SEGÚN ANTIGÜEDAD, POR EDAD

30/06/2006

	<u>Total</u>	<u>Menos de 6 meses</u>	<u>De 6 a 11 meses</u>	<u>De 1 a 3 años</u>	<u>De 3 a 5 años</u>	<u>5 años y más</u>
<b>Total</b>	<b>2.213.636</b>	<b>131.648</b>	<b>111.329</b>	<b>343.790</b>	<b>232.928</b>	<b>1.393.941</b>
<b>MENOR DE 25 AÑOS</b>	<b>53.293</b>	13.222	10.132	21.178	6.770	1.991
<b>DE 25 A 39 AÑOS</b>	<b>696.581</b>	70.049	60.248	181.147	110.943	274.194
<b>DE 40 A 54 AÑOS</b>	<b>949.924</b>	39.530	32.885	112.572	85.959	678.978
<b>DE 55 AÑOS O MAS</b>	<b>513.838</b>	8.847	8.064	28.893	29.256	438.778

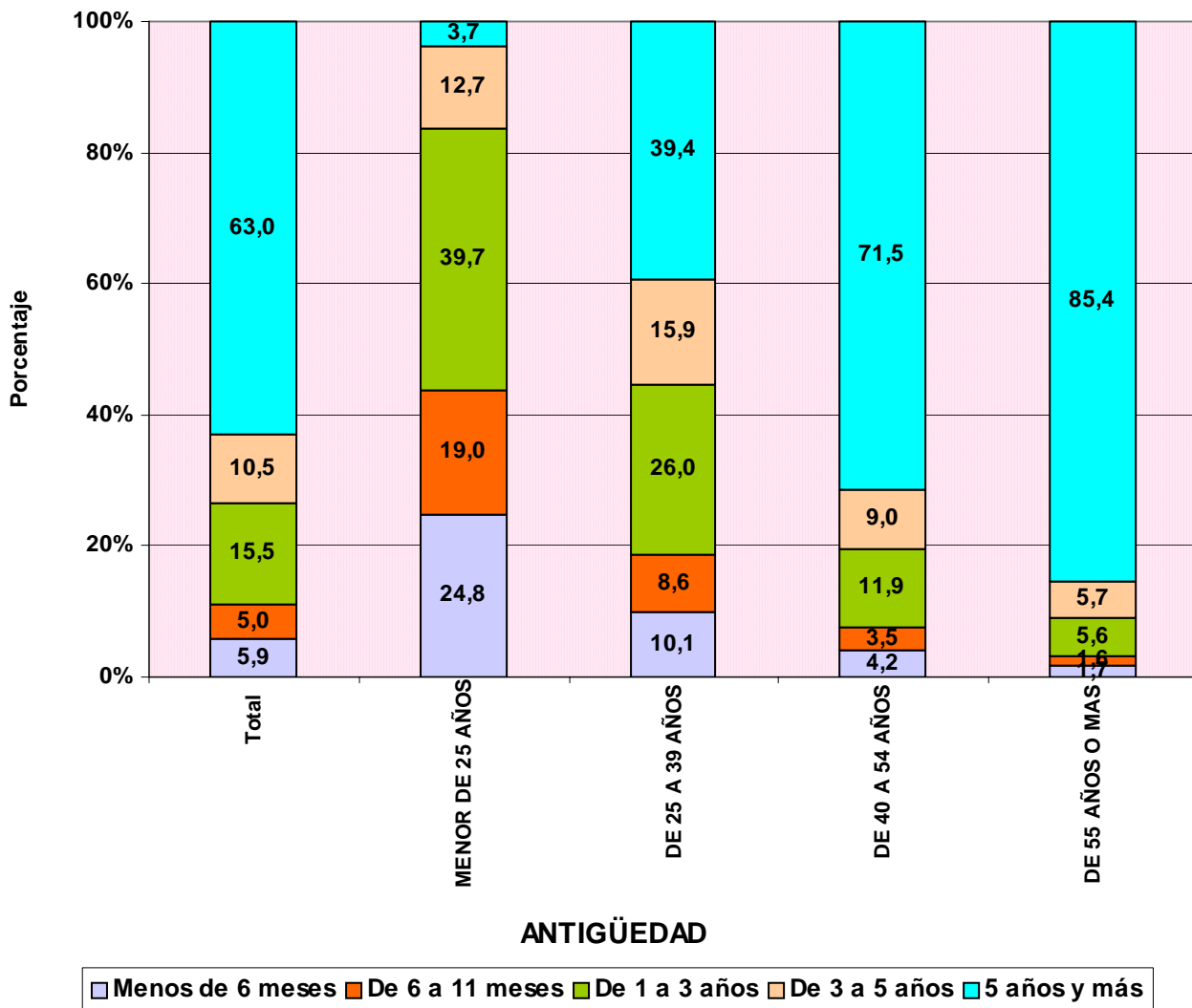

## TRABAJADORES AUTÓNOMOS, PROPIAMENTE DICHO, EN LA SEGURIDAD SOCIAL, SEGÚN ANTIGÜEDAD, POR NACIONALIDAD

30/06/2006

	<u>Total</u>	<u>Menos de 6 meses</u>	<u>De 6 a 11 meses</u>	<u>De 1 a 3 años</u>	<u>De 3 a 5 años</u>	<u>5 años y más</u>
<b>Total</b>	<b>2.213.636</b>	<b>131.648</b>	<b>111.329</b>	<b>343.790</b>	<b>232.928</b>	<b>1.393.941</b>
<b>ESPAÑA</b>	<b>2.103.058</b>	111.426	96.589	306.714	217.852	1.370.477
<b>EXTRANJERO</b>	<b>110.578</b>	20.222	14.740	37.076	15.076	23.464

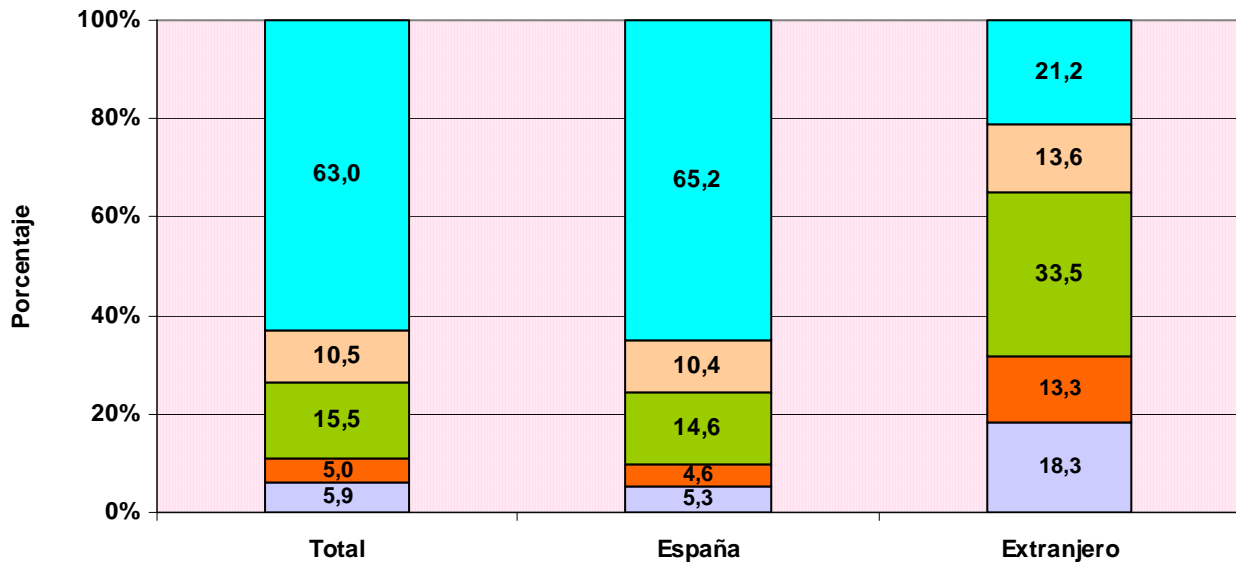

### ANTIGÜEDAD

■ Menos de 6 meses 
 ■ De 6 a 11 meses 
 ■ De 1 a 3 años 
 ■ De 3 a 5 años 
 ■ 5 años y más

## TRABAJADORES AUTÓNOMOS, PROPIAMENTE DICHO, EXTRANJEROS SEGÚN ANTIGÜEDAD, POR CONTINENTE

	<u>Total</u>	<u>Menos de 6 meses</u>	<u>De 6 a 11 meses</u>	<u>De 1 a 3 años</u>	<u>De 3 a 5 años</u>	<u>5 años y más</u>
<b>Total</b>	<b>110.578</b>	<b>20.222</b>	<b>14.740</b>	<b>37.076</b>	<b>15.076</b>	<b>23.464</b>
<b>EUROPA UE</b>	<b>55.921</b>	9.954	7.115	16.810	7.430	14.612
<b>EUROPA RESTO</b>	<b>6.796</b>	1.312	1.083	2.774	908	719
<b>AFRICA</b>	<b>14.854</b>	3.532	2.040	5.151	1.967	2.164
<b>AMERICA CENTRAL</b>	<b>1.302</b>	278	194	501	176	153
<b>AMERICA DEL NORTE</b>	<b>1.476</b>	186	186	354	200	550
<b>AMERICA DEL SUR</b>	<b>15.235</b>	3.247	2.461	6.155	1.917	1.455
<b>ASIA</b>	<b>14.216</b>	1.636	1.618	5.227	2.426	3.309
<b>OCEANIA</b>	<b>203</b>	37	27	55	28	56
<b>DESCONOCIDO</b>	<b>575</b>	40	16	49	24	446

# TRABAJADORES AUTÓNOMOS, PROPIAMENTE DICHO, EN LA SEGURIDAD SOCIAL, SEGÚN ANTIGÜEDAD, POR COMUNIDAD AUTÓNOMA Y PROVINCIA

30/06/2006

	<u>Total</u>	<u>Menos de 6 meses</u>	<u>De 6 a 11 meses</u>	<u>De 1 a 3 años</u>	<u>De 3 a 5 años</u>	<u>5 años y más</u>
<b>Total</b>	<b>2.213.636</b>	<b>131.648</b>	<b>111.329</b>	<b>343.790</b>	<b>232.928</b>	<b>1.393.941</b>
<b>ANDALUCIA</b>	<b>347.842</b>	<b>23.524</b>	<b>20.452</b>	<b>62.444</b>	<b>41.068</b>	<b>200.354</b>
ALMERIA	43.288	2.441	2.419	7.729	4.886	25.813
CÁDIZ	39.957	2.828	2.328	7.036	4.688	23.077
CORDOBA	34.729	2.035	1.781	5.345	3.757	21.811
GRANADA	41.986	2.736	2.432	7.820	5.214	23.784
HUELVA	19.141	1.453	1.227	3.505	2.263	10.693
JAÉN	29.740	2.011	1.596	4.726	3.322	18.085
MÁLAGA	67.225	5.314	4.235	13.475	8.402	35.799
SEVILLA	71.776	4.706	4.434	12.808	8.536	41.292
<b>ARAGON</b>	<b>84.155</b>	<b>3.282</b>	<b>3.103</b>	<b>10.299</b>	<b>7.803</b>	<b>59.668</b>
HUESCA	24.186	670	774	3.002	2.345	17.395
TERUEL	13.442	394	367	1.364	1.071	10.246
ZARAGOZA	46.527	2.218	1.962	5.933	4.387	32.027
<b>ASTURIAS</b>	<b>60.040</b>	<b>2.764</b>	<b>2.934</b>	<b>7.786</b>	<b>6.866</b>	<b>39.690</b>
ASTURIAS	60.040	2.764	2.934	7.786	6.866	39.690
<b>BALEARES</b>	<b>53.907</b>	<b>6.674</b>	<b>2.588</b>	<b>7.934</b>	<b>4.896</b>	<b>31.815</b>
BALEARES	53.907	6.674	2.588	7.934	4.896	31.815
<b>CANARIAS</b>	<b>82.505</b>	<b>5.758</b>	<b>5.253</b>	<b>15.076</b>	<b>9.377</b>	<b>47.041</b>
LAS PALMAS	44.890	3.106	2.860	8.524	5.147	25.253
S.C.TENERIFE	37.615	2.652	2.393	6.552	4.230	21.788
<b>CANTABRIA</b>	<b>32.840</b>	<b>1.680</b>	<b>1.458</b>	<b>4.332</b>	<b>3.270</b>	<b>22.100</b>
CANTABRIA	32.840	1.680	1.458	4.332	3.270	22.100
<b>CASTILLA LA MANCHA</b>	<b>103.607</b>	<b>5.628</b>	<b>5.016</b>	<b>15.658</b>	<b>10.920</b>	<b>66.385</b>
ALBACETE	18.126	1.140	926	2.970	2.061	11.029
CIUDAD REAL	26.540	1.324	1.274	3.828	2.814	17.300
CUENCA	16.255	635	608	2.112	1.572	11.328
GUADALAJARA	9.379	597	489	1.482	1.018	5.793
TOLEDO	33.307	1.932	1.719	5.266	3.455	20.935
<b>CASTILLA Y LEON</b>	<b>160.181</b>	<b>6.057</b>	<b>5.170</b>	<b>17.098</b>	<b>13.253</b>	<b>118.603</b>
ÁVILA	13.177	465	368	1.374	997	9.973
BURGOS	22.060	856	646	2.231	1.704	16.623
LEÓN	30.478	1.191	1.155	3.545	2.848	21.739
PALENCIA	11.700	394	297	1.064	903	9.042
SALAMANCA	21.519	827	683	2.381	1.738	15.890
SEGOVIA	11.855	403	382	1.178	1.003	8.889
SORIA	7.028	205	162	560	459	5.642
VALLADOLID	25.512	1.200	1.054	3.301	2.284	17.673
ZAMORA	16.852	516	423	1.464	1.317	13.132
<b>CATALUÑA</b>	<b>369.767</b>	<b>22.997</b>	<b>18.836</b>	<b>57.127</b>	<b>36.726</b>	<b>234.081</b>
BARCELONA	252.634	15.594	13.886	41.379	25.506	156.269
GERONA	48.212	3.273	1.929	6.508	4.673	31.829
LERIDA	30.423	1.227	1.046	3.427	2.551	22.172
TARRAGONA	38.498	2.903	1.975	5.813	3.996	23.811
<b>COM. VALENCIANA</b>	<b>219.362</b>	<b>15.460</b>	<b>12.612</b>	<b>40.383</b>	<b>26.297</b>	<b>124.610</b>
ALICANTE	82.440	6.519	5.024	16.499	9.883	44.515
CASTELLÓN	29.842	1.853	1.372	4.754	3.087	18.776
VALENCIA	107.080	7.088	6.216	19.130	13.327	61.319
<b>EXTREMADURA</b>	<b>59.655</b>	<b>2.865</b>	<b>2.420</b>	<b>8.776</b>	<b>6.330</b>	<b>39.264</b>
BADAJOS	35.949	1.746	1.574	5.367	3.760	23.502
CÁCERES	23.706	1.119	846	3.409	2.570	15.762
<b>GALICIA</b>	<b>178.496</b>	<b>7.522</b>	<b>6.470</b>	<b>22.631</b>	<b>19.243</b>	<b>122.630</b>
LA CORUÑA	69.871	3.072	2.684	9.137	7.715	47.263
LUGO	35.706	940	809	3.552	3.924	26.481
ORENSE	20.974	788	757	2.503	1.995	14.931
PONTEVEDRA	51.945	2.722	2.220	7.439	5.609	33.955
<b>MADRID</b>	<b>233.189</b>	<b>15.127</b>	<b>14.114</b>	<b>41.429</b>	<b>25.133</b>	<b>137.386</b>
MADRID	233.189	15.127	14.114	41.429	25.133	137.386
<b>MURCIA</b>	<b>68.583</b>	<b>4.565</b>	<b>3.819</b>	<b>12.587</b>	<b>7.431</b>	<b>40.181</b>
MURCIA	68.583	4.565	3.819	12.587	7.431	40.181
<b>NAVARRA</b>	<b>34.583</b>	<b>1.469</b>	<b>1.456</b>	<b>4.010</b>	<b>2.978</b>	<b>24.670</b>
NAVARRA	34.583	1.469	1.456	4.010	2.978	24.670
<b>PAIS VASCO</b>	<b>101.183</b>	<b>5.171</b>	<b>4.682</b>	<b>13.327</b>	<b>9.293</b>	<b>68.710</b>
ÁLAVA	14.808	689	567	1.726	1.323	10.503
GUIPÚZCOA	36.491	1.950	1.735	4.652	3.202	24.952
VIZCAYA	49.884	2.532	2.380	6.949	4.768	33.255
<b>RIOJA (LA)</b>	<b>19.107</b>	<b>809</b>	<b>714</b>	<b>2.132</b>	<b>1.556</b>	<b>13.896</b>
RIOJA (LA)	19.107	809	714	2.132	1.556	13.896
<b>CEUTA</b>	<b>2.362</b>	<b>132</b>	<b>117</b>	<b>374</b>	<b>241</b>	<b>1.498</b>
CEUTA	2.362	132	117	374	241	1.498
<b>MELILLA</b>	<b>2.272</b>	<b>164</b>	<b>115</b>	<b>387</b>	<b>247</b>	<b>1.359</b>
MELILLA	2.272	164	115	387	247	1.359

**TRABAJADORES AUTÓNOMOS, PROPIAMENTE DICHO, EN LA SEGURIDAD SOCIAL, SEGUN ANTIGÜEDAD, POR COMUNIDAD AUTÓNOMA**

30/06/2006

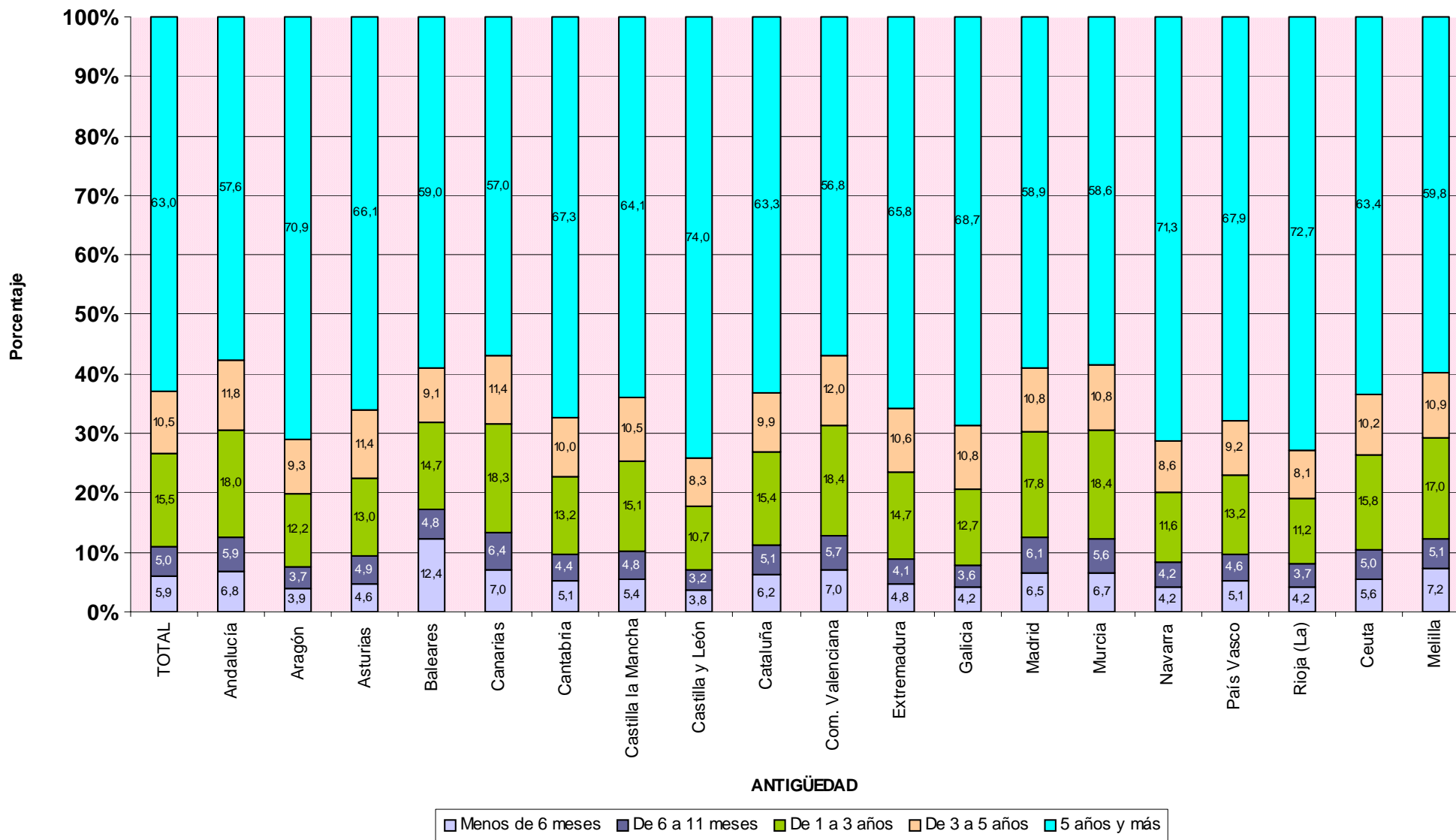

FUENTE: Ficheros de afiliados por cuenta propia en alta en la Seguridad Social

**TRABAJADORES AUTÓNOMOS, PROPIAMENTE DICHO, EN LA SEGURIDAD SOCIAL,  
SEGUN ANTIGÜEDAD, POR SECTOR Y RAMA DE ACTIVIDAD**

30/06/2006

**Actividades Económicas (CNAE93)**

SECTORES	Total	Menos de 6 meses	De 6 a 11 meses	De 1 a 3 años	De 3 a 5 años	5 años y más
		(A)	(B)	(C)	(D)	(E)
<b>Total</b>	<b>2.213.636</b>	<b>131.648</b>	<b>111.329</b>	<b>343.790</b>	<b>232.928</b>	<b>1.393.941</b>
1.-AGRICULTURA	337.768	7.315	8.644	34.893	37.449	249.467
2.-INDUSTRIA	129.989	4.156	3.605	12.381	8.832	101.015
3.-CONSTRUCCION	306.852	29.061	22.719	67.175	37.265	150.632
4.-SERVICIOS	1.439.027	91.116	76.361	229.341	149.382	892.827
<b>RAMAS</b>	<b>Total</b>	<b>(A)</b>	<b>(B)</b>	<b>(C)</b>	<b>(D)</b>	<b>(E)</b>
<b>Total</b>	<b>2.213.636</b>	<b>131.648</b>	<b>111.329</b>	<b>343.790</b>	<b>232.928</b>	<b>1.393.941</b>
<b>A, B AGRICULTURA GANADERIA CAZA SILVICULTURA Y PESCA</b>	<b>337.768</b>	<b>7.315</b>	<b>8.644</b>	<b>34.893</b>	<b>37.449</b>	<b>249.467</b>
01 AGRICULTURA, GANADERIA, CAZA, Y ACTIV. RELACIONADAS	322.352	6.416	7.941	32.373	35.235	240.387
02 SILVICULTURA, EXPL. FORESTAL Y ACTIV. RELACIONADAS	1.599	175	113	324	243	744
05 PESCA, ACUICULTURA Y ACTIVIDADES RELACIONADAS	13.817	724	590	2.196	1.971	8.336
<b>C INDUSTRIAS EXTRACTIVAS</b>	<b>1.303</b>	<b>41</b>	<b>25</b>	<b>84</b>	<b>68</b>	<b>1.085</b>
10 EXTRACC. Y AGLOM. DE ANTRACITA, HULLA, LIGNITO, ETC.	285	21	12	3	2	247
11 EXTRACC. DE CRUDOS DE PETRÓLEO Y GAS NATURAL	28	2	2	5	1	18
13 EXTRACCIÓN DE MINERALES METÁLICOS	61	1	0	1	1	58
14 EXTRAC. MINERALES NO METÁLICOS NI ENERGÉTICOS	929	17	11	75	64	762
<b>D INDUSTRIAS MANUFACTURERAS</b>	<b>128.237</b>	<b>4.099</b>	<b>3.571</b>	<b>12.255</b>	<b>8.742</b>	<b>99.570</b>
15 IND. PRODUCTOS ALIMENTICIOS Y BEBIDAS	17.771	341	301	1.127	939	15.063
16 INDUSTRIA DEL TABACO	35	0	0	4	2	29
17 INDUSTRIA TEXTIL	5.107	197	175	628	367	3.740
18 IND. DE LA CONFECCIÓN Y LA PELETERÍA	9.545	413	388	1.323	1.059	6.362
19 PREPARACIÓN, CURTIDO Y ACABADO DEL CUERO, ETC.	2.534	89	84	274	256	1.831
20 IND. MADERA Y CORCHO EXCEP. MBLES, CEST. Y ESPARTO	15.475	237	165	632	586	13.855
21 INDUSTRIA DEL PAPEL	651	16	19	64	51	501
22 EDICIÓN. ARTES GRÁF. Y REPRODUC. SOPORTES GRABADOS	10.214	528	476	1.541	1.197	6.472
23 COQUERIAS, REF.DE PETROLEO Y TRAT.COMBUST.NUCLEARES	15	0	0	1	1	13
24 INDUSTRIA QUÍMICA	1.477	23	27	79	89	1.259
25 FABR. PRODUCTOS CAUCHO Y MATERIAS PLÁSTICAS	1.641	37	38	142	113	1.311
26 FABRIC. OTROS PRODUCTOS MINERALES NO METÁLICOS	6.237	145	123	470	460	5.039
27 FABRIC. PRODUCTOS BÁSICOS DE HIERRO,ACERO Y FERROAL.	857	17	16	41	61	722
28 FABRIC. PROD. METÁL. EXCEPTO MAQUINARIA Y EQUIPO	22.659	918	760	2.519	1.331	17.131
29 IND. CONSTRUC. MAQUINARIA Y EQUIPO MECÁNICO	5.784	293	246	812	382	4.051
30 FABRIC. MÁQUINAS DE OFICINA Y EQUIPOS INFORMÁTICOS	456	42	38	123	32	221
31 FABRIC. MAQUINARIA Y MATERIAL ELÉCTRICO	5.851	39	36	144	136	5.496
32 FABRIC. MATERIAL ELECTRÓN. FABRIC. EQUIPO RADIO, TV,	367	15	17	39	42	254
33 FABRIC. EQUIPO E INSTRUM. MÉDICO-QUIRÚRG., ETC.	3.002	118	98	341	171	2.274
34 FABRIC. VEHÍCULOS MOTOR Y REMOLQUES , ETC.	678	17	10	57	28	566
35 FABRIC. OTRO MATERIAL DE TRANSPORTE	1.197	102	65	216	142	672
36 FABRIC. MUEBLES; OTRAS INDUSTRIAS MANUFACTURERAS	16.519	510	483	1.662	1.263	12.601
37 RECICLAJE	165	2	6	16	34	107
<b>E PRODUCCION Y DISTRIB. ENERGIA ELECTR., GAS Y AGUA</b>	<b>449</b>	<b>16</b>	<b>9</b>	<b>42</b>	<b>22</b>	<b>360</b>
40 PROD. Y DISTRIB. DE ENERGÍA ELÉCTRICA, GAS, ETC.	227	12	8	24	13	170
41 CAPTACIÓN, DEPURACIÓN Y DISTRIBUCIÓN DE AGUA	222	4	1	18	9	190
<b>F CONSTRUCCION</b>	<b>306.852</b>	<b>29.061</b>	<b>22.719</b>	<b>67.175</b>	<b>37.265</b>	<b>150.632</b>
45 CONSTRUCCIÓN	306.852	29.061	22.719	67.175	37.265	150.632
<b>G, H COMERCIO Y HOSTELERIA</b>	<b>803.003</b>	<b>45.770</b>	<b>35.836</b>	<b>112.647</b>	<b>76.839</b>	<b>531.911</b>
50 VENTA, MANTENMTO. Y REPARACION VEHÍCULOS	46.242	1.400	1.265	4.467	3.095	36.015
51 COMERCIO AL POR MAYOR E INTERMEDIARIOS COMERCIO	92.519	4.855	4.111	13.630	9.643	60.280
52 COMERCIO AL POR MENOR EXCEPTO VEHÍCULOS MOTOR	456.893	22.180	18.037	58.693	41.616	316.367
55 HOSTELERÍA	207.349	17.335	12.423	35.857	22.485	119.249
<b>I TRANSPORTE, ALMACENAMIENTO Y COMUNICACIONES</b>	<b>183.569</b>	<b>7.678</b>	<b>6.827</b>	<b>23.632</b>	<b>16.446</b>	<b>128.986</b>
60 TPTE. TERRESTRE, TPTE. POR TUBERÍAS	172.999	6.329	6.075	21.057	14.950	124.588
61 TPTE. MARÍTIMO DE CABOTAJE Y POR VÍAS NAVEGACIÓN	94	14	1	7	15	57
62 TPTE. AÉREO Y ESPACIAL	63	3	2	8	10	40
63 ACTIVIDAD. ANEXAS A LOS TPTES., ACTIVIDAD AGENCIAS VIAJE	6.046	775	327	1.188	666	3.090
64 CORREOS Y TELECOMUNICACIONES	4.367	557	422	1.372	805	1.211
<b>J INTERMEDIACION FINANCIERA</b>	<b>33.748</b>	<b>2.303</b>	<b>2.028</b>	<b>6.051</b>	<b>3.734</b>	<b>19.632</b>
65 INTERM. FINANC. EXCEPTO SEGUROS Y PLANES PENSIONES	542	29	25	76	133	279
66 SEGUROS Y PLANES PENSIONES EXCEPTO S.S. OBLIGATORIA	3.648	47	44	194	283	3.080
67 ACTIV. AUXILIARES A LA INTERMEDIACION FINANCIERA	29.558	2.227	1.959	5.781	3.318	16.273
<b>K ACTIV. INMOBILIARIAS Y DE ALQUILER,SERV. EMPRESARIALES</b>	<b>198.196</b>	<b>20.084</b>	<b>16.788</b>	<b>49.784</b>	<b>25.761</b>	<b>85.779</b>
70 ACTIVIDADES INMOBILIARIAS	23.723	2.236	1.900	6.197	3.454	9.936
71 ALQUILER MAQU.Y EQUIPO SIN OPERARIO EFECTOS PERS.	9.334	902	476	1.731	1.048	5.177
72 ACTIVIDADES INFORMÁTICAS	12.497	1.372	1.270	3.679	2.149	4.027
73 INVESTIGACIÓN Y DESARROLLO	5.537	1.176	1.019	2.127	441	774
74 OTRAS ACTIVIDADES EMPRESARIALES	146.669	14.389	12.114	36.014	18.621	65.531
75 ADMÓN. PÚBLICA, DEFENSA Y SEG. SOCIAL	436	9	9	36	48	334
<b>M,N,O EDUCACION, ACTIV. SANITARIAS, VETERINARIAS Y SOCIALES</b>	<b>220.511</b>	<b>15.281</b>	<b>14.882</b>	<b>37.227</b>	<b>26.602</b>	<b>126.519</b>
80 EDUCACIÓN	33.942	3.019	4.274	5.754	3.405	17.490
85 ACTIV. SANITARIAS Y VETERINARIAS. SERVICIOS SOCIALES.	53.602	3.308	3.626	10.894	7.997	27.777
90 ACTIVIDADES DE SANEAMIENTO PÚBLICO	963	32	11	119	169	632
91 ACTIVIDADES ASOCIATIVAS	4.587	15	50	85	259	4.178
92 ACTIV. RECREATIVAS, CULTURALES Y DEPORTIVAS	41.083	4.660	3.127	7.643	4.284	21.369
93 ACTIV. DIVERSAS DE SERVICIOS PERSONALES	85.976	4.223	3.790	12.686	10.409	54.868
95 SERVICIO DOMÉSTICO	275	24	4	46	77	124
99 OTROS SERVICIOS	83	0	0	0	2	81

**TRABAJADORES AUTÓNOMOS, PROPIAMENTE DICHO, EN LA SEGURIDAD SOCIAL, SEGÚN ANTIGÜEDAD, POR SECTOR**

30/06/2006

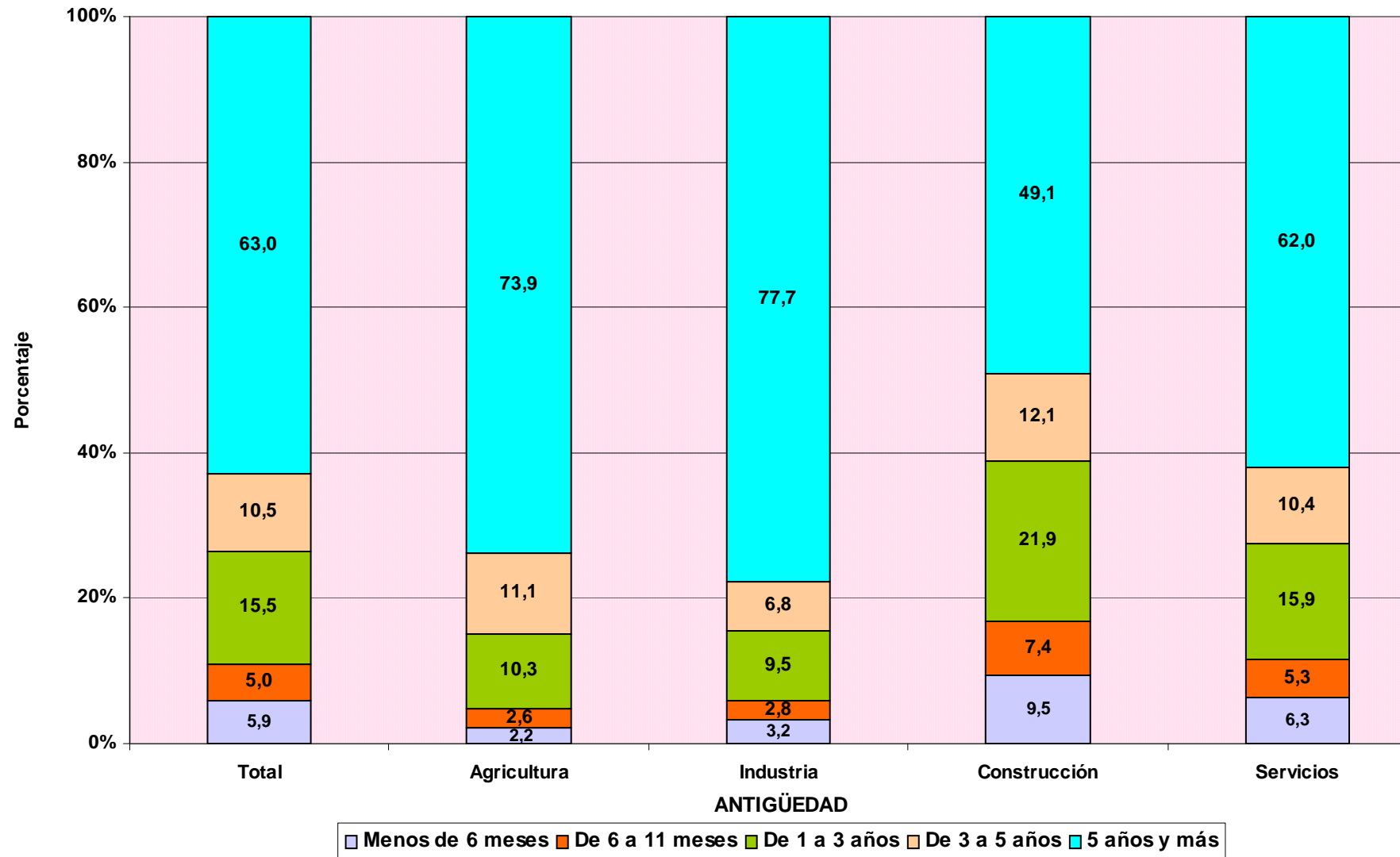



# TRABAJADORES AUTÓNOMOS PROPIAMENTE DICHO

**Según Sector**

## TRABAJADORES AUTÓNOMOS, PROPIAMENTE DICHO, EN LA SEGURIDAD SOCIAL, SEGUN SECTOR, POR EDAD

30/06/2006

	<u>Total</u>	<u>Agricultura</u>	<u>Industria</u>	<u>Construcción</u>	<u>Servicios</u>
<b>Total</b>	<b>2.213.636</b>	<b>337.768</b>	<b>129.989</b>	<b>306.852</b>	<b>1.439.027</b>
<b>MENOR DE 25 AÑOS</b>	<b>53.293</b>	5.370	1.923	14.525	31.475
<b>DE 25 A 39 AÑOS</b>	<b>696.581</b>	72.132	30.451	126.961	467.037
<b>DE 40 A 54 AÑOS</b>	<b>949.924</b>	140.706	60.726	121.212	627.280
<b>DE 55 AÑOS O MAS</b>	<b>513.838</b>	119.560	36.889	44.154	313.235

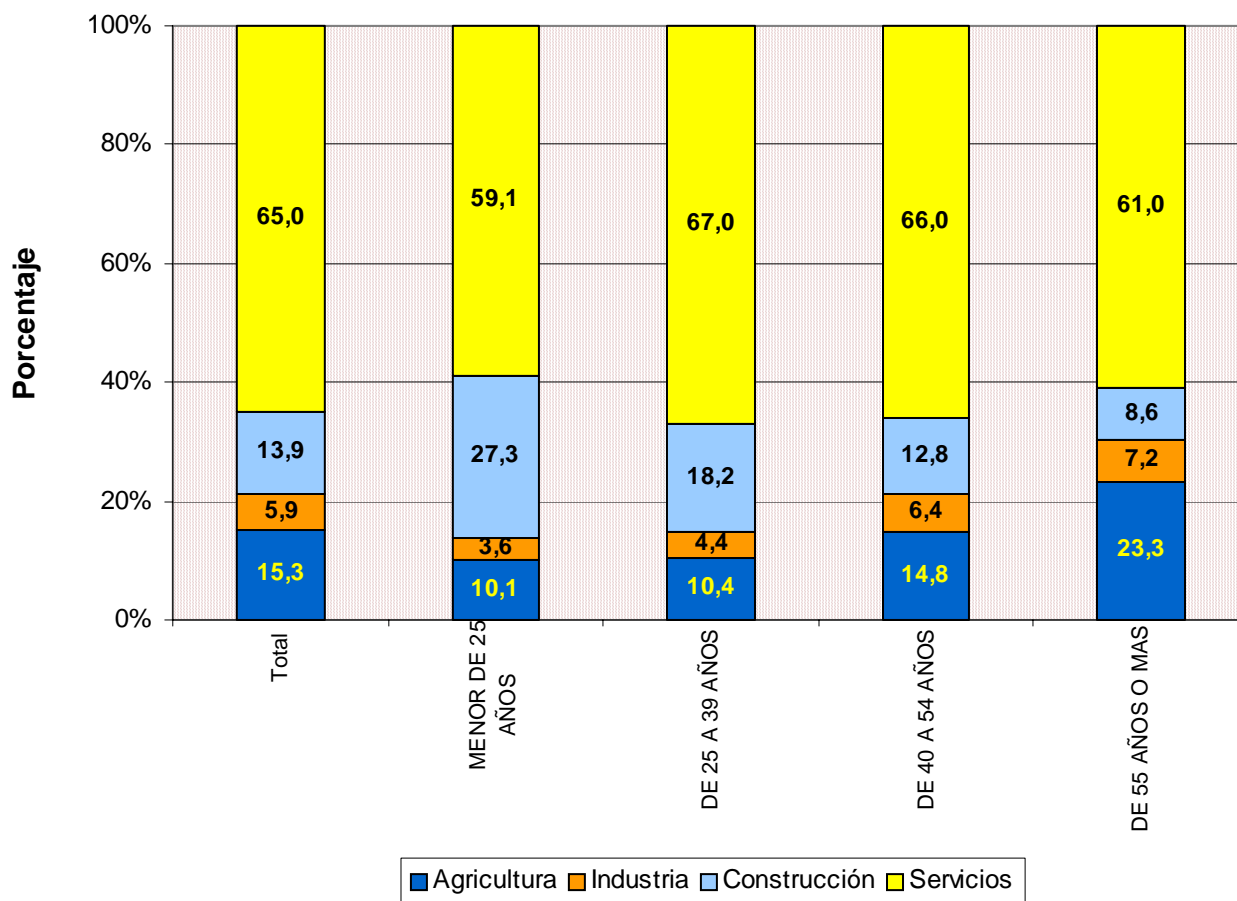

## TRABAJADORES AUTÓNOMOS, PROPIAMENTE DICHO, EN LA SEGURIDAD SOCIAL, SEGÚN SECTOR, NACIONALIDAD

30/06/2006

	<u>Total</u>	<u>Agricultura</u>	<u>Industria</u>	<u>Construcción</u>	<u>Servicios</u>
<b>Total</b>	<b>2.213.636</b>	<b>337.768</b>	<b>129.989</b>	<b>306.852</b>	<b>1.439.027</b>
<b>ESPAÑA</b>	<b>2.103.058</b>	<b>336.025</b>	<b>126.682</b>	<b>283.645</b>	<b>1.356.706</b>
<b>EXTRANJERO</b>	<b>110.578</b>	<b>1.743</b>	<b>3.307</b>	<b>23.207</b>	<b>82.321</b>

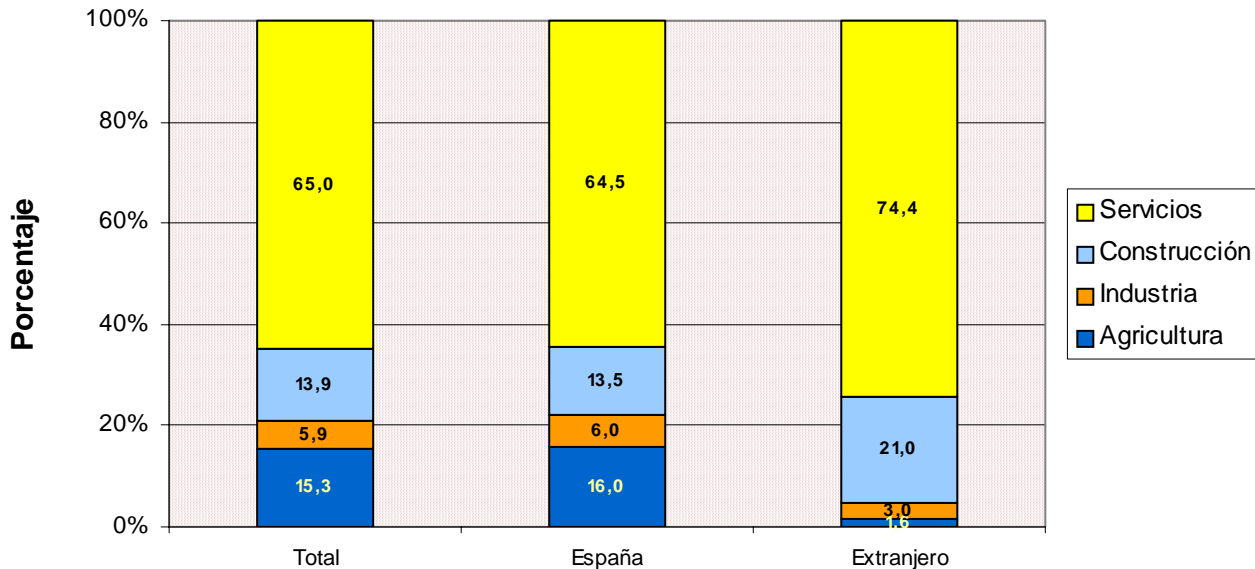

## TRABAJADORES AUTÓNOMOS, PROPIAMENTE DICHO, EXTRANJEROS SEGÚN SECTOR, POR CONTINENTE

30/06/2006

	<u>Total</u>	<u>Agricultura</u>	<u>Industria</u>	<u>Construcción</u>	<u>Servicios</u>
<b>Total</b>	<b>110.578</b>	<b>1.743</b>	<b>3.307</b>	<b>23.207</b>	<b>82.321</b>
<b>EUROPA UE</b>	<b>55.921</b>	<b>1.090</b>	<b>1.752</b>	<b>11.962</b>	<b>41.117</b>
<b>EUROPA RESTO</b>	<b>6.796</b>	<b>125</b>	<b>162</b>	<b>3.354</b>	<b>3.155</b>
<b>AFRICA</b>	<b>14.854</b>	<b>258</b>	<b>181</b>	<b>3.477</b>	<b>10.938</b>
<b>AMERICA CENTRAL</b>	<b>1.302</b>	<b>18</b>	<b>35</b>	<b>213</b>	<b>1.036</b>
<b>AMERICA DEL NORTE</b>	<b>1.476</b>	<b>26</b>	<b>37</b>	<b>51</b>	<b>1.362</b>
<b>AMERICA DEL SUR</b>	<b>15.235</b>	<b>164</b>	<b>443</b>	<b>3.663</b>	<b>10.965</b>
<b>ASIA</b>	<b>14.216</b>	<b>38</b>	<b>654</b>	<b>413</b>	<b>13.111</b>
<b>OCEANIA</b>	<b>203</b>	<b>5</b>	<b>5</b>	<b>21</b>	<b>172</b>
<b>DESCONOCIDO</b>	<b>575</b>	<b>19</b>	<b>38</b>	<b>53</b>	<b>465</b>

## TRABAJADORES AUTÓNOMOS, PROPIAMENTE DICHO, EN LA SEGURIDAD SOCIAL, SEGUN SECTOR, POR ANTIGÜEDAD

30/06/2006

	<u>Total</u>	<u>Agricultura</u>	<u>Industria</u>	<u>Construcción</u>	<u>Servicios</u>
<b>Total</b>	<b>2.213.636</b>	<b>337.768</b>	<b>129.989</b>	<b>306.852</b>	<b>1.439.027</b>
< de 6 meses	131.648	7.315	4.156	29.061	91.116
De 6 a 11 meses	111.329	8.644	3.605	22.719	76.361
De 1 a 3 años	343.790	34.893	12.381	67.175	229.341
De 3 a 5 años	232.928	37.449	8.832	37.265	149.382
5 años y más	1.393.941	249.467	101.015	150.632	892.827

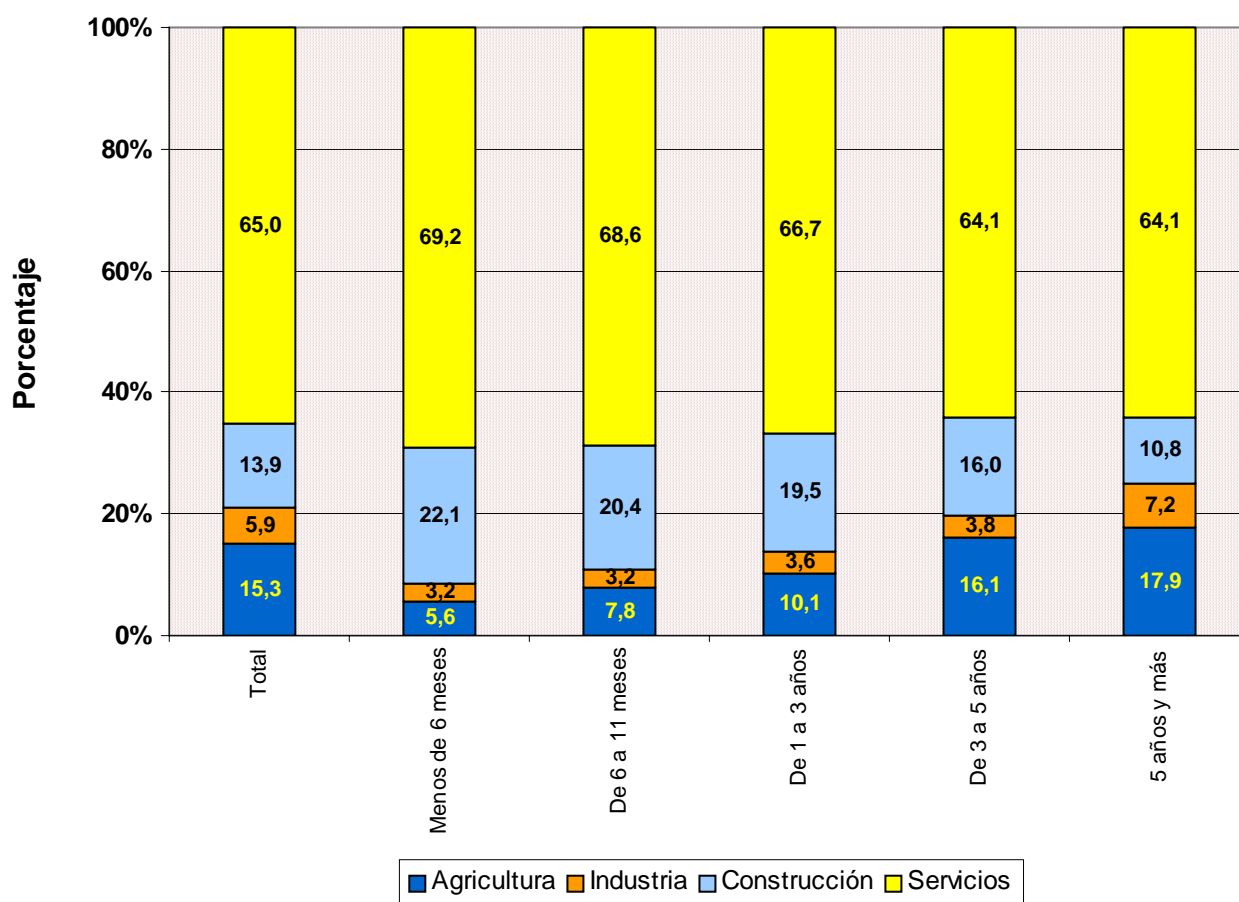

**TRABAJADORES AUTÓNOMOS, PROPIAMENTE DICHO, EN LA SEGURIDAD SOCIAL,  
SEGUN SECTOR, POR COMUNIDAD AUTÓNOMA Y PROVINCIA**

30/06/2006

<u>Com. Autónoma / Provincia</u>	<u>Total</u>	<u>AGRICULTURA</u>	<u>INDUSTRIA</u>	<u>CONSTRUCCION</u>	<u>SERVICIOS</u>
<b>Total</b>	<b>2.213.636</b>	<b>337.768</b>	<b>129.989</b>	<b>306.852</b>	<b>1.439.027</b>
<b>ANDALUCIA</b>	<b>347.842</b>	<b>47.533</b>	<b>18.835</b>	<b>36.857</b>	<b>244.617</b>
ALMERIA	43.288	16.989	1.396	4.218	20.685
CÁDIZ	39.957	3.624	1.751	3.561	31.021
CORDOBA	34.729	6.102	2.588	3.427	22.612
GRANADA	41.986	5.285	2.537	5.038	29.126
HUELVA	19.141	3.026	758	1.945	13.412
JAÉN	29.740	4.178	2.535	3.543	19.484
MÁLAGA	67.225	3.223	3.108	8.389	52.505
SEVILLA	71.776	5.106	4.162	6.736	55.772
<b>ARAGON</b>	<b>84.155</b>	<b>22.131</b>	<b>5.682</b>	<b>12.121</b>	<b>44.221</b>
HUESCA	24.186	8.088	1.696	3.590	10.812
TERUEL	13.442	5.667	868	1.964	4.943
ZARAGOZA	46.527	8.376	3.118	6.567	28.466
<b>ASTURIAS</b>	<b>60.040</b>	<b>15.634</b>	<b>2.438</b>	<b>7.173</b>	<b>34.795</b>
ASTURIAS	60.040	15.634	2.438	7.173	34.795
<b>BALEARES</b>	<b>53.907</b>	<b>3.885</b>	<b>3.523</b>	<b>9.434</b>	<b>37.065</b>
BALEARES	53.907	3.885	3.523	9.434	37.065
<b>CANARIAS</b>	<b>82.505</b>	<b>5.036</b>	<b>3.494</b>	<b>11.096</b>	<b>62.879</b>
LAS PALMAS	44.890	2.052	1.936	6.715	34.187
S.C.TENERIFE	37.615	2.984	1.558	4.381	28.692
<b>CANTABRIA</b>	<b>32.840</b>	<b>7.274</b>	<b>1.545</b>	<b>4.456</b>	<b>19.565</b>
CANTABRIA	32.840	7.274	1.545	4.456	19.565
<b>CASTILLA LA MANCHA</b>	<b>103.607</b>	<b>25.665</b>	<b>7.114</b>	<b>16.774</b>	<b>54.054</b>
ALBACETE	18.126	4.209	1.049	2.501	10.367
CIUDAD REAL	26.540	6.390	1.628	3.914	14.608
CUENCA	16.255	6.750	905	2.243	6.357
GUADALAJARA	9.379	2.101	405	1.897	4.976
TOLEDO	33.307	6.215	3.127	6.219	17.746
<b>CASTILLA Y LEON</b>	<b>160.181</b>	<b>50.480</b>	<b>8.128</b>	<b>20.678</b>	<b>80.895</b>
ÁVILA	13.177	4.049	833	2.105	6.190
BURGOS	22.060	6.775	1.078	2.733	11.474
LEÓN	30.478	10.415	1.258	3.871	14.934
PALENCIA	11.700	4.281	475	1.387	5.557
SALAMANCA	21.519	6.643	1.275	2.279	11.322
SEGOVIA	11.855	3.560	630	2.080	5.585
SORIA	7.028	2.584	493	912	3.039
VALLADOLID	25.512	5.423	1.246	3.276	15.567
ZAMORA	16.852	6.750	840	2.035	7.227
<b>CATALUÑA</b>	<b>369.767</b>	<b>29.694</b>	<b>27.833</b>	<b>59.575</b>	<b>252.665</b>
BARCELONA	252.634	6.348	20.825	38.353	187.108
GERONA	48.212	4.572	3.579	10.306	29.755
LERIDA	30.423	11.379	1.470	4.198	13.376
TARRAGONA	38.498	7.395	1.959	6.718	22.426
<b>COM. VALENCIANA</b>	<b>219.362</b>	<b>18.119</b>	<b>15.038</b>	<b>32.457</b>	<b>153.748</b>
ALICANTE	82.440	5.126	6.180	13.879	57.255
CASTELLÓN	29.842	4.355	1.900	4.887	18.700
VALENCIA	107.080	8.638	6.958	13.691	77.793
<b>EXTREMADURA</b>	<b>59.655</b>	<b>17.411</b>	<b>3.136</b>	<b>6.181</b>	<b>32.927</b>
BADAJOS	35.949	10.527	1.881	3.335	20.206
CÁCERES	23.706	6.884	1.255	2.846	12.721
<b>GALICIA</b>	<b>178.496</b>	<b>63.666</b>	<b>8.161</b>	<b>18.589</b>	<b>88.080</b>
LA CORUÑA	69.871	23.423	3.156	7.086	36.206
LUGO	35.706	20.204	1.114	2.843	11.545
ORENSE	20.974	5.731	1.358	3.216	10.669
PONTEVEDRA	51.945	14.308	2.533	5.444	29.660
<b>MADRID</b>	<b>233.189</b>	<b>2.656</b>	<b>11.004</b>	<b>34.743</b>	<b>184.786</b>
MADRID	233.189	2.656	11.004	34.743	184.786
<b>MURCIA</b>	<b>68.583</b>	<b>9.226</b>	<b>4.398</b>	<b>10.353</b>	<b>44.606</b>
MURCIA	68.583	9.226	4.398	10.353	44.606
<b>NAVARRA</b>	<b>34.583</b>	<b>6.811</b>	<b>2.054</b>	<b>5.637</b>	<b>20.081</b>
NAVARRA	34.583	6.811	2.054	5.637	20.081
<b>PAIS VASCO</b>	<b>101.183</b>	<b>7.490</b>	<b>6.185</b>	<b>17.797</b>	<b>69.711</b>
ÁLAVA	14.808	2.927	848	2.092	8.941
GUIPÚZCOA	36.491	2.187	2.602	7.436	24.266
VIZCAYA	49.884	2.376	2.735	8.269	36.504
<b>RIOJA (LA)</b>	<b>19.107</b>	<b>5.043</b>	<b>1.318</b>	<b>2.657</b>	<b>10.089</b>
RIOJA (LA)	19.107	5.043	1.318	2.657	10.089
<b>CEUTA</b>	<b>2.362</b>	<b>10</b>	<b>48</b>	<b>136</b>	<b>2.168</b>
CEUTA	2.362	10	48	136	2.168
<b>MELILLA</b>	<b>2.272</b>	<b>4</b>	<b>55</b>	<b>138</b>	<b>2.075</b>
MELILLA	2.272	4	55	138	2.075

FUENTE: Ficheros de afiliados por cuenta propia en alta en la Seguridad Social

Ref.: S-7

**TRABAJADORES AUTÓNOMOS, PROPIAMENTE DICHO, EN LA SEGURIDAD SOCIAL,  
SEGUN SECTOR POR COMUNIDAD AUTÓNOMA**

30/06/2006

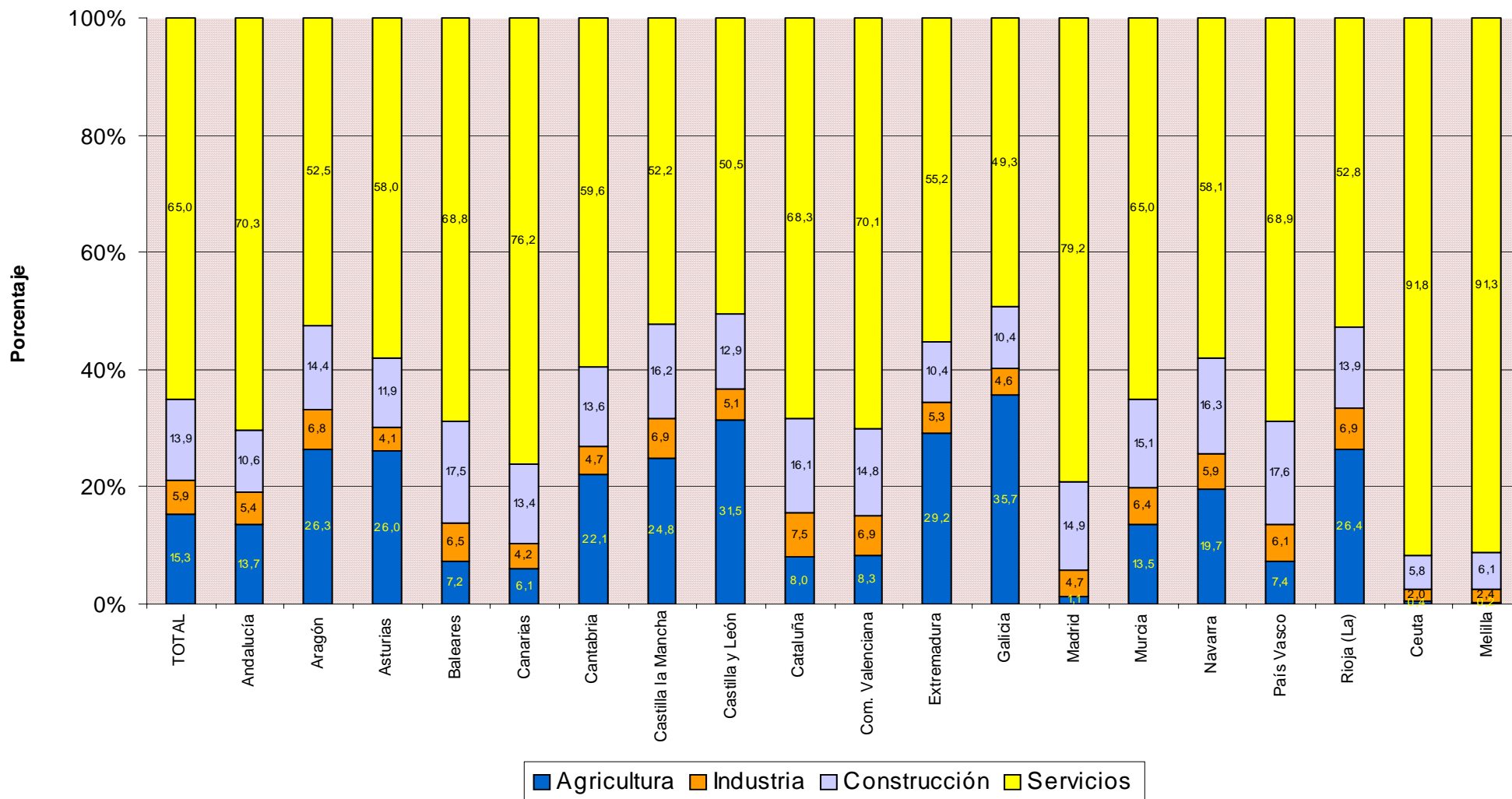

# **TRABAJADORES AUTÓNOMOS PROPIAMENTE DICHO**

**Según Situación Profesional**

## TRABAJADORES AUTÓNOMOS, PROPIAMENTE DICHO, EN LA SEGURIDAD SOCIAL, SEGÚN SITUACIÓN PROFESIONAL, POR SEXO

30/06/2006

	Total	Sin asalariados	Con asalariados	Sin pluriactividad	Con pluriactividad
Total	2.213.636	1.755.703	457.933	2.114.350	99.286
VARONES	1.523.607	1.208.959	314.648	1.454.082	69.525
MUJERES	690.029	546.744	143.285	660.268	29.761

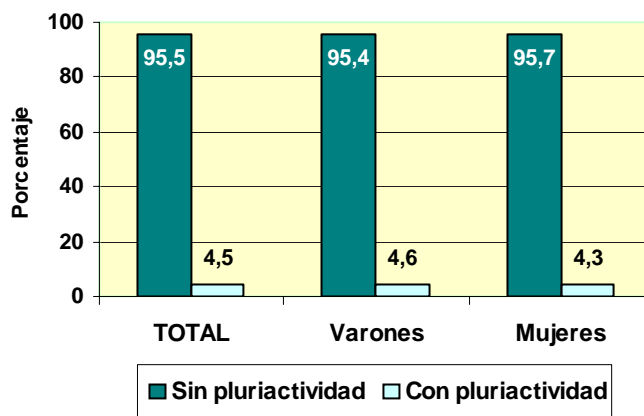
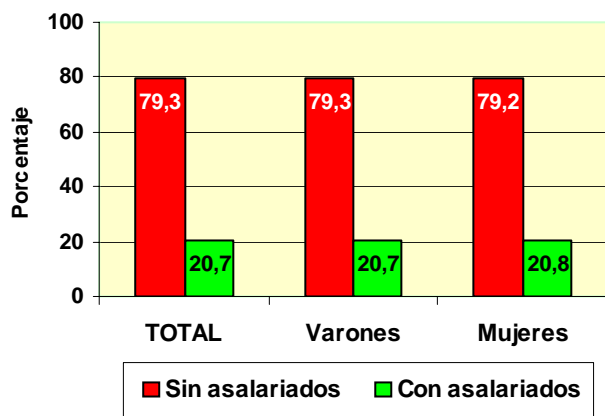



**TRABAJADORES AUTÓNOMOS, PROPIAMENTE DICHO, EN LA SEGURIDAD SOCIAL, SEGÚN SITUACIÓN PROFESIONAL, POR EDAD**

30/06/2006

	Total	Sin asalarados	Con asalarados	Sin pluriactividad	Con pluriactividad
<b>Total</b>	<b>2.213.636</b>	<b>1.755.703</b>	<b>457.933</b>	<b>2.114.350</b>	<b>99.286</b>
<b>MENOR DE 25 AÑOS</b>	<b>53.293</b>	43.829	9.464	48.461	4.832
<b>DE 25 A 39 AÑOS</b>	<b>696.581</b>	538.803	157.778	648.997	47.584
<b>DE 40 A 54 AÑOS</b>	<b>949.924</b>	752.405	197.519	913.301	36.623
<b>DE 55 AÑOS O MAS</b>	<b>513.838</b>	420.666	93.172	503.591	10.247

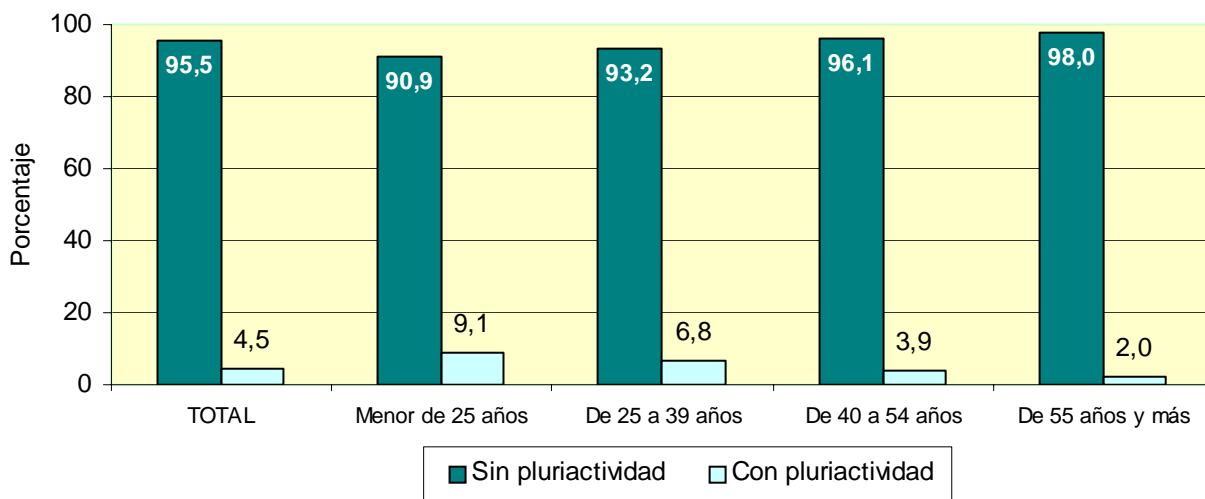
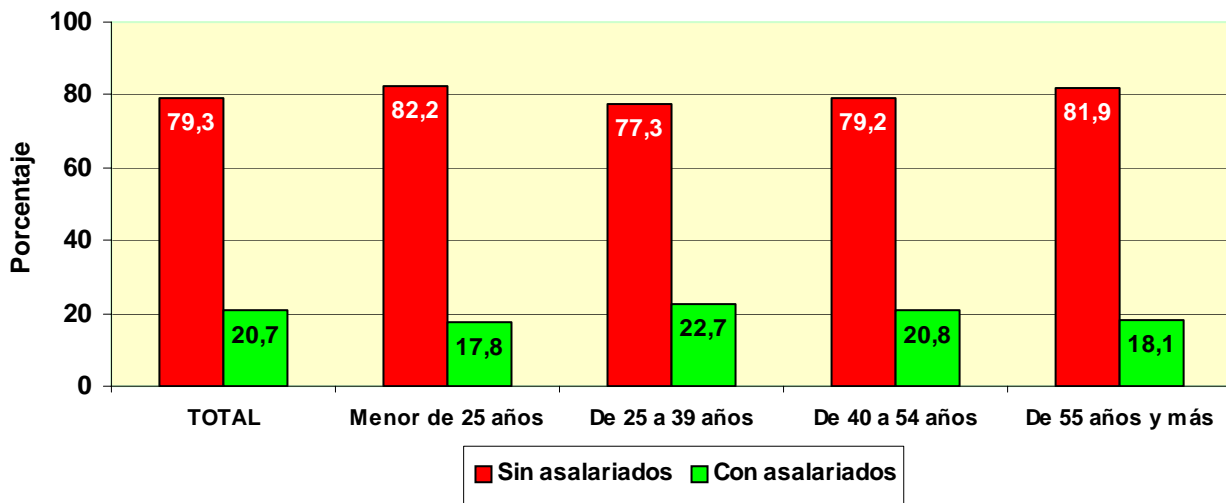

## TRABAJADORES AUTÓNOMOS, PROPIAMENTE DICHO, EN LA SEGURIDAD SOCIAL, SEGÚN SITUACIÓN PROFESIONAL, POR NACIONALIDAD

30/06/2006

	Total	Sin asalariados	Con asalariados	Sin pluriactividad	Con pluriactividad
<b>Total</b>	<b>2.213.636</b>	<b>1.755.703</b>	<b>457.933</b>	<b>2.114.350</b>	<b>99.286</b>
<b>ESPAÑA</b>	<b>2.103.058</b>	<b>1.673.685</b>	<b>429.373</b>	<b>2.009.995</b>	<b>93.063</b>
<b>EXTRANJERO</b>	<b>110.578</b>	<b>82.018</b>	<b>28.560</b>	<b>104.355</b>	<b>6.223</b>

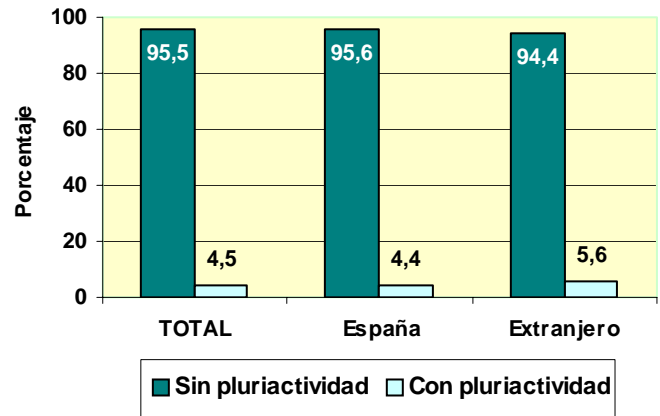
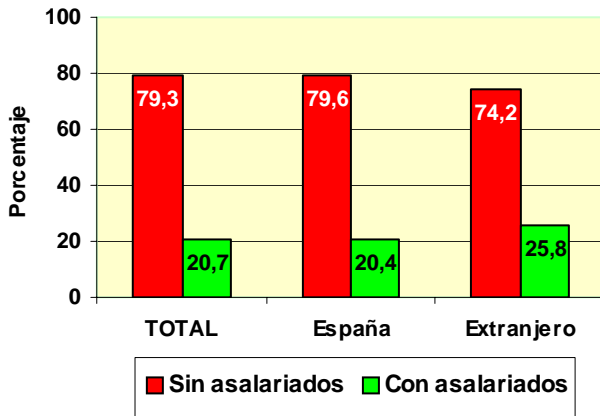

## TRABAJADORES AUTÓNOMOS, PROPIAMENTE DICHO, EXTRANJEROS SEGÚN SITUACIÓN PROFESIONAL, POR CONTINENTE

	Total	Sin asalariados	Con asalariados	Sin pluriactividad	Con pluriactividad
<b>Total</b>	<b>110.578</b>	<b>82.018</b>	<b>28.560</b>	<b>104.355</b>	<b>6.223</b>
<b>EUROPA UE</b>	<b>55.921</b>	<b>46.377</b>	<b>9.544</b>	<b>53.493</b>	<b>2.428</b>
<b>EUROPA RESTO</b>	<b>6.796</b>	<b>4.494</b>	<b>2.302</b>	<b>6.389</b>	<b>407</b>
<b>AFRICA</b>	<b>14.854</b>	<b>10.557</b>	<b>4.297</b>	<b>13.511</b>	<b>1.343</b>
<b>AMERICA CENTRAL</b>	<b>1.302</b>	<b>1.065</b>	<b>237</b>	<b>1.192</b>	<b>110</b>
<b>AMERICA DEL NORTE</b>	<b>1.476</b>	<b>1.295</b>	<b>181</b>	<b>1.389</b>	<b>87</b>
<b>AMERICA DEL SUR</b>	<b>15.235</b>	<b>11.112</b>	<b>4.123</b>	<b>14.075</b>	<b>1.160</b>
<b>ASIA</b>	<b>14.216</b>	<b>6.499</b>	<b>7.717</b>	<b>13.559</b>	<b>657</b>
<b>OCEANIA</b>	<b>203</b>	<b>157</b>	<b>46</b>	<b>194</b>	<b>9</b>
<b>DESCONOCIDO</b>	<b>575</b>	<b>462</b>	<b>113</b>	<b>553</b>	<b>22</b>

**TRABAJADORES AUTÓNOMOS, PROPIAMENTE DICHO, EN LA SEGURIDAD SOCIAL,  
SEGÚN SITUACIÓN PROFESIONAL, POR BASE DE COTIZACIÓN**

Base mínima: 785,70 €  
30/06/2006

	Total	Sin asalariados	Con asalariados	Sin pluriactividad	Con pluriactividad
<b>Total</b>	<b>2.213.636</b>	<b>1.755.703</b>	<b>457.933</b>	<b>2.114.350</b>	<b>99.286</b>
REDUCIDA	254.943	235.846	19.097	241.842	13.101
BASE MÍNIMA	1.692.003	1.315.267	376.736	1.610.237	81.766
ENTRE B.MÍNIMA Y 1,5 B.MÍNIMA	86.052	68.794	17.258	84.058	1.994
ENTRE 1,5 B.MÍNIMA Y 2 B. MÍNIMA	150.489	112.863	37.626	148.579	1.910
ENTRE 2 B.MÍNIMA Y 3 B. MÍNIMA	17.431	13.326	4.105	17.146	285
MÁS DE 3 VECES B. MÍNIMA	12.718	9.607	3.111	12.488	230

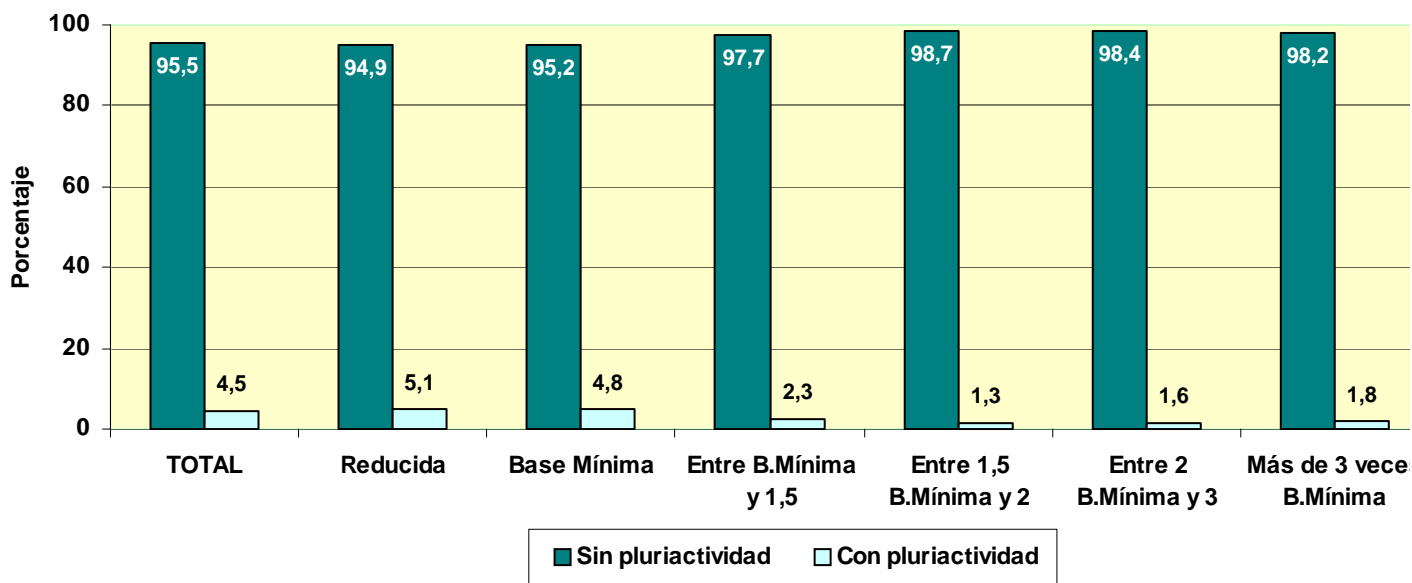
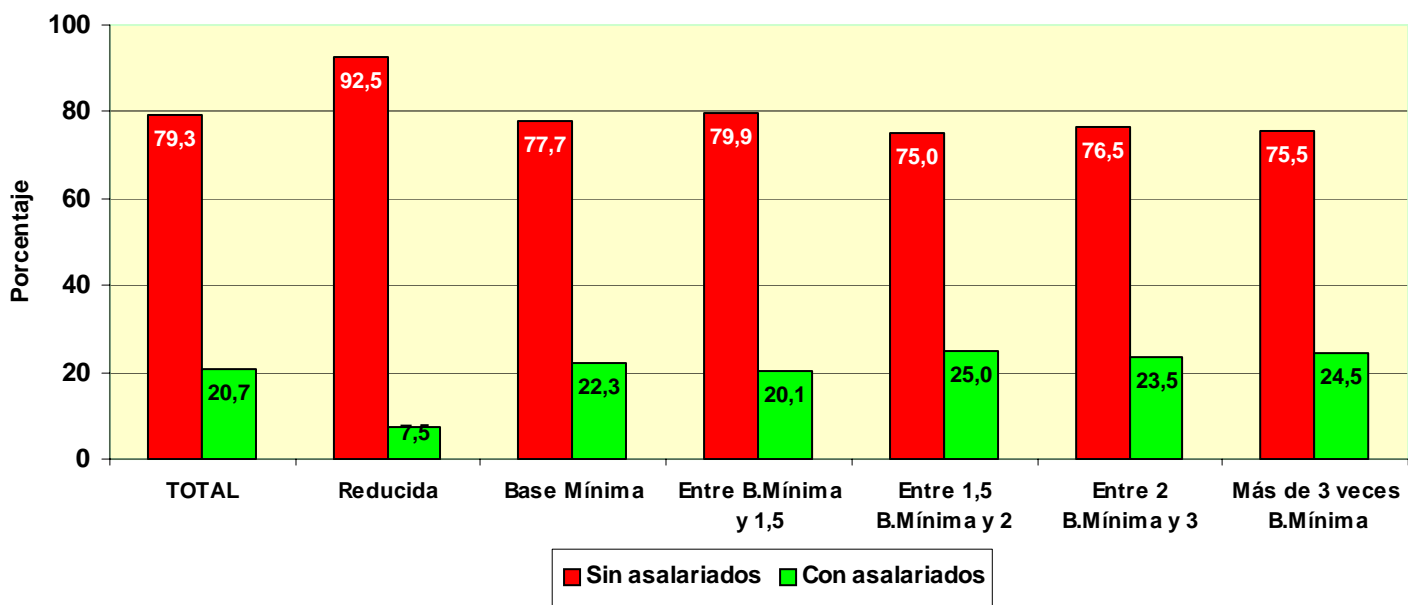

# TRABAJADORES AUTÓNOMOS, PROPIAMENTE DICHO, EN LA SEGURIDAD SOCIAL, SEGÚN SITUACIÓN PROFESIONAL, POR ANTIGÜEDAD

30/06/2006

	Total	Sin asalariados	Con asalariados	Sin pluriactividad	Con pluriactividad
<b>Total</b>	<b>2.213.636</b>	<b>1.755.703</b>	<b>457.933</b>	<b>2.114.350</b>	<b>99.286</b>
Menos de 6 meses	131.648	108.365	23.283	116.181	15.467
De 6 a 11 meses	111.329	91.949	19.380	102.315	9.014
De 1 a 3 años	343.790	271.965	71.825	320.292	23.498
De 3 a 5 años	232.928	182.906	50.022	220.584	12.344
5 años y más	1.393.941	1.100.518	293.423	1.354.978	38.963

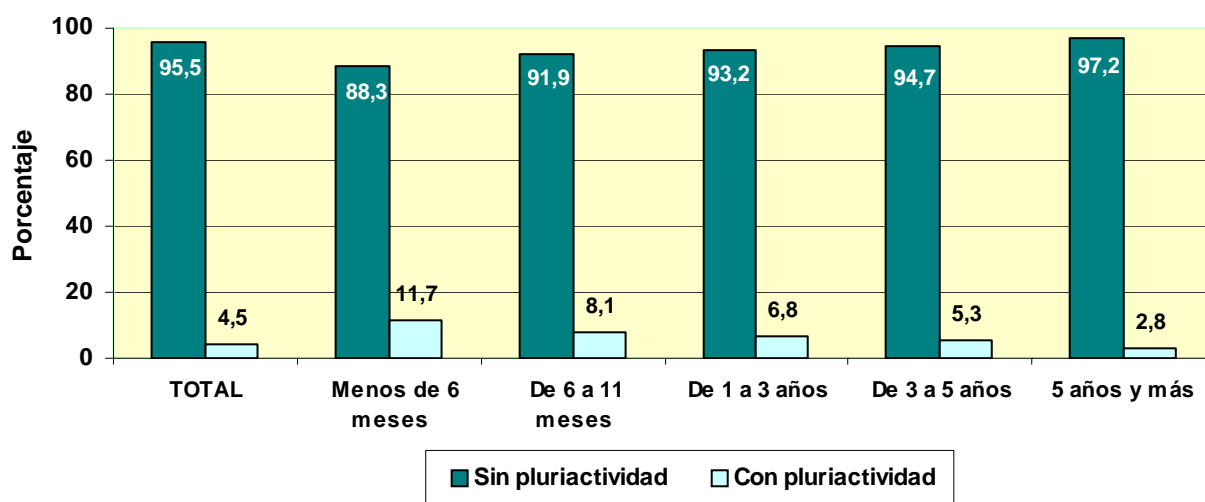
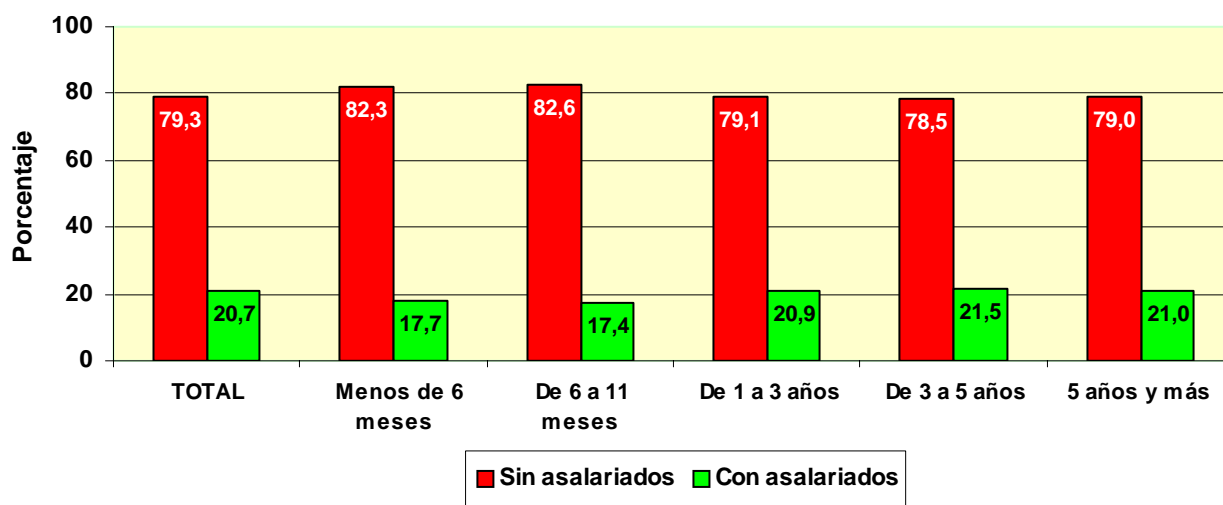

**TRABAJADORES AUTÓNOMOS, PROPIAMENTE DICHO, EN LA SEGURIDAD SOCIAL,  
SEGUN SITUACIÓN PROFESIONAL, POR COMUNIDAD AUTÓNOMA Y PROVINCIA**

30/06/2006

Com. Autónoma/Provincia

	Total	Sin asalariados	Con asalariados	Sin pluriactividad	Con pluriactividad
<b>Total</b>	<b>2.213.636</b>	<b>1.755.703</b>	<b>457.933</b>	<b>2.114.350</b>	<b>99.286</b>
<b>ANDALUCIA</b>	<b>347.842</b>	<b>258.406</b>	<b>89.436</b>	<b>334.488</b>	<b>13.354</b>
ALMERIA	43.288	32.561	10.727	41.696	1.592
CÁDIZ	39.957	27.477	12.480	38.429	1.528
CORDOBA	34.729	26.897	7.832	33.471	1.258
GRANADA	41.986	31.139	10.847	40.562	1.424
HUELVA	19.141	14.447	4.694	18.218	923
JAÉN	29.740	21.483	8.257	28.411	1.329
MÁLAGA	67.225	49.559	17.666	64.716	2.509
SEVILLA	71.776	54.843	16.933	68.985	2.791
<b>ARAGON</b>	<b>84.155</b>	<b>71.195</b>	<b>12.960</b>	<b>79.215</b>	<b>4.940</b>
HUESCA	24.186	21.336	2.850	22.597	1.589
TERUEL	13.442	11.797	1.645	12.643	799
ZARAGOZA	46.527	38.062	8.465	43.975	2.552
<b>ASTURIAS</b>	<b>60.040</b>	<b>49.006</b>	<b>11.034</b>	<b>58.070</b>	<b>1.970</b>
ASTURIAS	60.040	49.006	11.034	58.070	1.970
<b>BALEARES</b>	<b>53.907</b>	<b>40.020</b>	<b>13.887</b>	<b>51.199</b>	<b>2.708</b>
BALEARES	53.907	40.020	13.887	51.199	2.708
<b>CANARIAS</b>	<b>82.505</b>	<b>60.375</b>	<b>22.130</b>	<b>78.212</b>	<b>4.293</b>
LAS PALMAS	44.890	33.543	11.347	42.534	2.356
S.C.TENERIFE	37.615	26.832	10.783	35.678	1.937
<b>CANTABRIA</b>	<b>32.840</b>	<b>26.029</b>	<b>6.811</b>	<b>31.644</b>	<b>1.196</b>
CANTABRIA	32.840	26.029	6.811	31.644	1.196
<b>CASTILLA LA MANCHA</b>	<b>103.607</b>	<b>83.750</b>	<b>19.857</b>	<b>98.665</b>	<b>4.942</b>
ALBACETE	18.126	14.325	3.801	17.267	859
CIUDAD REAL	26.540	21.178	5.362	25.456	1.084
CUENCA	16.255	13.626	2.629	15.291	964
GUADALAJARA	9.379	7.491	1.888	8.771	608
TOLEDO	33.307	27.130	6.177	31.880	1.427
<b>CASTILLA Y LEON</b>	<b>160.181</b>	<b>134.124</b>	<b>26.057</b>	<b>153.173</b>	<b>7.008</b>
ÁVILA	13.177	11.007	2.170	12.577	600
BURGOS	22.060	18.446	3.614	20.940	1.120
LEÓN	30.478	25.808	4.670	29.347	1.131
PALENCIA	11.700	9.951	1.749	11.228	472
SALAMANCA	21.519	17.954	3.565	20.613	906
SEGOVIA	11.855	9.659	2.196	11.150	705
SORIA	7.028	6.006	1.022	6.588	440
VALLADOLID	25.512	20.659	4.853	24.422	1.090
ZAMORA	16.852	14.634	2.218	16.308	544
<b>CATALUÑA</b>	<b>369.767</b>	<b>295.875</b>	<b>73.892</b>	<b>352.047</b>	<b>17.720</b>
BARCELONA	252.634	203.851	48.783	240.870	11.764
GERONA	48.212	38.145	10.067	46.157	2.055
LERIDA	30.423	24.463	5.960	28.454	1.969
TARRAGONA	38.498	29.416	9.082	36.566	1.932
<b>COM. VALENCIANA</b>	<b>219.362</b>	<b>170.290</b>	<b>49.072</b>	<b>209.725</b>	<b>9.637</b>
ALICANTE	82.440	62.209	20.231	79.455	2.985
CASTELLÓN	29.842	23.782	6.060	28.433	1.409
VALENCIA	107.080	84.299	22.781	101.837	5.243
<b>EXTREMADURA</b>	<b>59.655</b>	<b>46.793</b>	<b>12.862</b>	<b>57.121</b>	<b>2.534</b>
BADAJOS	35.949	28.283	7.666	34.395	1.554
CÁCERES	23.706	18.510	5.196	22.726	980
<b>GALICIA</b>	<b>178.496</b>	<b>147.125</b>	<b>31.371</b>	<b>173.198</b>	<b>5.298</b>
LA CORUÑA	69.871	57.446	12.425	67.895	1.976
LUGO	35.706	31.103	4.603	34.632	1.074
ORENSE	20.974	17.369	3.605	20.396	578
PONTEVEDRA	51.945	41.207	10.738	50.275	1.670
<b>MADRID</b>	<b>233.189</b>	<b>188.599</b>	<b>44.590</b>	<b>219.179</b>	<b>14.010</b>
MADRID	233.189	188.599	44.590	219.179	14.010
<b>MURCIA</b>	<b>68.583</b>	<b>51.371</b>	<b>17.212</b>	<b>65.223</b>	<b>3.360</b>
MURCIA	68.583	51.371	17.212	65.223	3.360
<b>NAVARRA</b>	<b>34.583</b>	<b>29.891</b>	<b>4.692</b>	<b>32.962</b>	<b>1.621</b>
NAVARRA	34.583	29.891	4.692	32.962	1.621
<b>PAIS VASCO</b>	<b>101.183</b>	<b>83.815</b>	<b>17.368</b>	<b>97.714</b>	<b>3.469</b>
ÁLAVA	14.808	12.359	2.449	14.214	594
GUIPÚZCOA	36.491	30.554	5.937	35.252	1.239
VIZCAYA	49.884	40.902	8.982	48.248	1.636
<b>RIOJA (LA)</b>	<b>19.107</b>	<b>15.707</b>	<b>3.400</b>	<b>18.198</b>	<b>909</b>
RIOJA (LA)	19.107	15.707	3.400	18.198	909
<b>CEUTA</b>	<b>2.362</b>	<b>1.744</b>	<b>618</b>	<b>2.205</b>	<b>157</b>
CEUTA	2.362	1.744	618	2.205	157
<b>MELILLA</b>	<b>2.272</b>	<b>1.588</b>	<b>684</b>	<b>2.112</b>	<b>160</b>
MELILLA	2.272	1.588	684	2.112	160

**TRABAJADORES AUTÓNOMOS, PROPIAMENTE DICHO, EN LA SEGURIDAD SOCIAL,  
SEGÚN SITUACIÓN PROFESIONAL, POR COMUNIDAD AUTÓNOMA**

30/06/2006

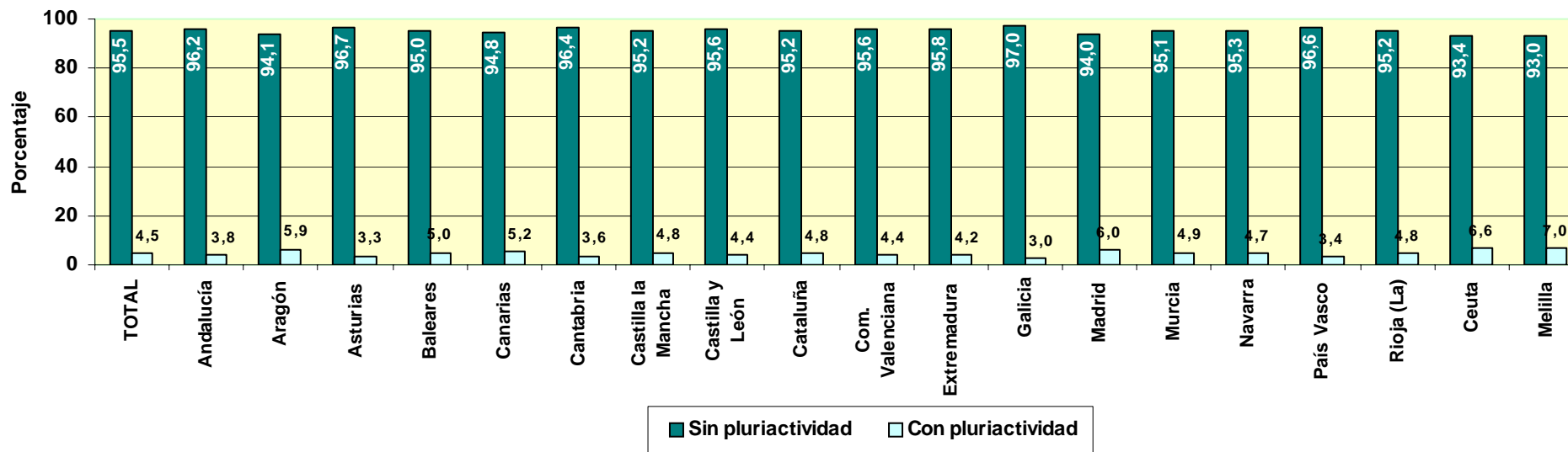
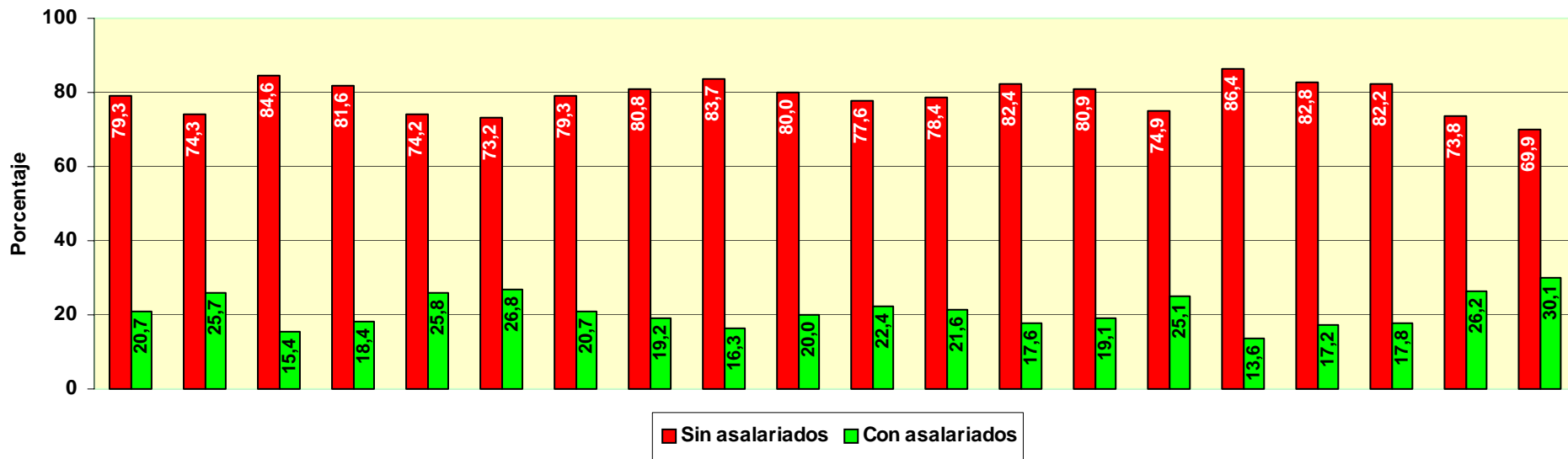

# TRABAJADORES AUTÓNOMOS, PROPIAMENTE DICHO, EN LA SEGURIDAD SOCIAL, SEGÚN SITUACIÓN PROFESIONAL, POR SECTOR Y RAMA DE ACTIVIDAD

30/06/2006

Actividades económicas (CNAE93)

SECTORES		Total	Sin asalariados A	Con asalariados B	Sin pluriactividad C	Con pluriactividad D
<b>Total</b>		<b>2.213.636</b>	<b>1.755.703</b>	<b>457.933</b>	<b>2.114.350</b>	<b>99.286</b>
<b>1.-AGRICULTURA</b>		<b>337.768</b>	307.760	30.008	321.114	16.654
<b>2.-INDUSTRIA</b>		<b>129.989</b>	102.060	27.929	126.805	3.184
<b>3.-CONSTRUCCION</b>		<b>306.852</b>	235.410	71.442	295.934	10.918
<b>4.-SERVICIOS</b>		<b>1.439.027</b>	1.110.473	328.554	1.370.497	68.530

RAMAS		Total	A	B	C	D
<b>Total</b>		<b>2.213.636</b>	<b>1.755.703</b>	<b>457.933</b>	<b>2.114.350</b>	<b>99.286</b>
<b>A, B</b>	<b>AGRICULTURA GANADERIA CAZA SILVICULTURA Y PESCA</b>	<b>337.768</b>	<b>307.760</b>	<b>30.008</b>	<b>321.114</b>	<b>16.654</b>
01	AGRICULTURA, GANADERÍA, CAZA, Y ACTIV. RELACIONADAS	322.352	294.639	27.713	306.196	16.156
02	SILVICULTURA, EXPL. FORESTAL Y ACTIV. RELACIONADAS	1.599	1.168	431	1.482	117
05	PESCA, ACUICULTURA Y ACTIVIDADES RELACIONADAS	13.817	11.953	1.864	13.436	381
<b>C</b>	<b>INDUSTRIAS EXTRACTIVAS</b>	<b>1.303</b>	<b>1.043</b>	<b>260</b>	<b>1.266</b>	<b>37</b>
10	EXTRACC. Y AGLOM. DE ANTRACITA, HULLA, LIGNITO, ETC.	285	250	35	278	7
11	EXTRACC. DE CRUDOS DE PETRÓLEO Y GAS NATURAL	28	21	7	25	3
13	EXTRACCIÓN DE MINERALES METÁLICOS	61	51	10	59	2
14	EXTRAC. MINERALES NO METÁLICOS NI ENERGÉTICOS	929	721	208	904	25
<b>D</b>	<b>INDUSTRIAS MANUFACTURERAS</b>	<b>128.237</b>	<b>100.659</b>	<b>27.578</b>	<b>125.117</b>	<b>3.120</b>
15	IND. PRODUCTOS ALIMENTICIOS Y BEBIDAS	17.771	12.909	4.862	17.487	284
16	INDUSTRIA DEL TABACO	35	21	14	35	0
17	INDUSTRIA TEXTIL	5.107	4.121	986	4.981	126
18	IND. DE LA CONFECCIÓN Y LA PELETERÍA	9.545	7.170	2.375	9.320	225
19	PREPARACIÓN, CURTIDO Y ACABADO DEL CUERO, ETC.	2.534	1.969	565	2.488	46
20	IND. MADERA Y CORCHO EXCEP. MBLES, CEST. Y ESPARTO	15.475	12.249	3.226	15.279	196
21	INDUSTRIA DEL PAPEL	651	561	90	632	19
22	EDICIÓN, ARTES GRÁF. Y REPRODUC. SOPORTES GRABADOS	10.214	8.712	1.502	9.690	524
23	COQUERIAS, REF.DE PETROLEO Y TRAT.COMBUST.NUCLEARES	15	13	2	15	0
24	INDUSTRIA QUÍMICA	1.477	1.214	263	1.430	47
25	FABR. PRODUCTOS CAUCHO Y MATERIAS PLÁSTICAS	1.641	1.350	291	1.593	48
26	FABRIC. OTROS PRODUCTOS MINERALES NO METÁLICOS	6.237	4.800	1.437	6.078	159
27	FABRIC. PRODUCTOS BÁSICOS DE HIERRO,ACERO Y FERROAL.	857	699	158	833	24
28	FABRIC. PROD. METÁL. EXCEPTO MAQUINARIA Y EQUIPO	22.659	17.384	5.275	22.156	503
29	IND. CONSTRUC. MAQUINARIA Y EQUIPO MECÁNICO	5.784	4.893	891	5.604	180
30	FABRIC. MÁQUINAS DE OFICINA Y EQUIPOS INFORMÁTICOS	456	418	38	401	55
31	FABRIC. MAQUINARIA Y MATERIAL ELÉCTRICO	5.851	4.781	1.070	5.653	198
32	FABRIC. MATERIAL ELECTRÓN. FABRIC. EQUIPO RADIO, TV,	367	318	49	352	15
33	FABRIC. EQUIPO E INSTRUM. MÉDICO-QUIRÚRG., ETC.	3.002	2.265	737	2.891	111
34	FABRIC. VEHÍCULOS MOTOR Y REMOLQUES , ETC.	678	548	130	658	20
35	FABRIC. OTRO MATERIAL DE TRANSPORTE	1.197	996	201	1.149	48
36	FABRIC. MUEBLES; OTRAS INDUSTRIAS MANUFACTURERAS	16.519	13.143	3.376	16.231	288
37	RECICLAJE	165	125	40	161	4
<b>E</b>	<b>PRODUCCION Y DISTRIB. ENERGIA ELECTR., GAS Y AGUA</b>	<b>449</b>	<b>358</b>	<b>91</b>	<b>422</b>	<b>27</b>
40	PROD. Y DISTRIB. DE ENERGÍA ELÉCTRICA, GAS, ETC.	227	185	42	210	17
41	CAPTACIÓN, DEPURACIÓN Y DISTRIBUCIÓN DE AGUA	222	173	49	212	10
<b>F</b>	<b>CONSTRUCCION</b>	<b>306.852</b>	<b>235.410</b>	<b>71.442</b>	<b>295.934</b>	<b>10.918</b>
45	CONSTRUCCIÓN	306.852	235.410	71.442	295.934	10.918
<b>G, H</b>	<b>COMERCIO Y HOSTELERIA</b>	<b>803.003</b>	<b>596.552</b>	<b>206.451</b>	<b>776.980</b>	<b>26.023</b>
50	VENTA, MANTENMTO. Y REPARACION VEHÍCULOS	46.242	35.634	10.608	45.240	1.002
51	COMERCIO AL POR MAYOR E INTERMEDIARIOS COMERCIO	92.519	82.332	10.187	88.751	3.768
52	COMERCIO AL POR MENOR EXCEPTO VEHÍCULOS MOTOR	456.893	344.214	112.679	444.203	12.690
55	HOSTELERÍA	207.349	134.372	72.977	198.786	8.563
<b>I</b>	<b>TRANSPORTE, ALMACENAMIENTO Y COMUNICACIONES</b>	<b>183.569</b>	<b>143.689</b>	<b>39.880</b>	<b>176.252</b>	<b>7.317</b>
60	TPTE. TERRESTRE, TPTE. POR TUBERÍAS	172.999	135.194	37.805	166.588	6.411
61	TPTE. MARÍTIMO DE CABOTAJE Y POR VÍAS NAVEGACIÓN	94	66	28	84	10
62	TPTE. AÉREO Y ESPACIAL	63	58	5	59	4
63	ACTIVID. ANEXAS A LOS TPTES., ACTIVIDAD AGENCIAS VIAJE	6.046	4.980	1.066	5.637	409
64	CORREOS Y TELECOMUNICACIONES	4.367	3.391	976	3.884	483
<b>J</b>	<b>INTERMEDIACION FINANCIERA</b>	<b>33.748</b>	<b>29.772</b>	<b>3.976</b>	<b>31.430</b>	<b>2.318</b>
65	INTERM. FINANC. EXCEPTO SEGUROS Y PLANES PENSIONES	542	475	67	494	48
66	SEGUROS Y PLANES PENSIONES EXCEPTO S.S. OBLIGATORIA	3.648	2.995	653	3.459	189
67	ACTIV. AUXILIARES A LA INTERMEDIACION FINANCIERA	29.558	26.302	3.256	27.477	2.081
<b>K</b>	<b>ACTIV. INMOBILIARIAS Y DE ALQUILER,SERV. EMPRESARIALES</b>	<b>198.196</b>	<b>174.277</b>	<b>23.919</b>	<b>181.581</b>	<b>16.615</b>
70	ACTIVIDADES INMOBILIARIAS	23.723	19.338	4.385	22.402	1.321
71	ALQUILER MAQU.Y EQUIPO SIN OPERARIO EFECTOS PERS.	9.334	7.513	1.821	8.666	668
72	ACTIVIDADES INFORMÁTICAS	12.497	11.978	519	11.248	1.249
73	INVESTIGACIÓN Y DESARROLLO	5.537	5.399	138	4.661	876
74	OTRAS ACTIVIDADES EMPRESARIALES	146.669	129.739	16.930	134.189	12.480
75	ADMÓN. PÚBLICA, DEFENSA Y SEG. SOCIAL	436	310	126	415	21
<b>M,N,O</b>	<b>EDUCACION, ACTIV. SANITARIAS, VETERINARIAS Y SOCIALES</b>	<b>220.511</b>	<b>166.183</b>	<b>54.328</b>	<b>204.254</b>	<b>16.257</b>
80	EDUCACIÓN	33.942	27.874	6.068	30.531	3.411
85	ACTIV. SANITARIAS Y VETERINARIAS. SERVICIOS SOCIALES.	53.602	40.081	13.521	46.489	7.113
90	ACTIVIDADES DE SANEAMIENTO PÚBLICO	963	724	239	889	74
91	ACTIVIDADES ASOCIATIVAS	4.587	3.748	839	4.392	195
92	ACTIV. RECREATIVAS, CULTURALES Y DEPORTIVAS	41.083	35.371	5.712	37.556	3.527
93	ACTIV. DIVERSAS DE SERVICIOS PERSONALES	85.976	58.111	27.865	84.060	1.916
95	SERVICIO DOMÉSTICO	275	196	79	255	20
99	OTROS SERVICIOS	83	78	5	82	1

**TRABAJADORES AUTÓNOMOS, PROPIAMENTE DICHO, EN LA SEGURIDAD SOCIAL, SEGÚN SITUACIÓN PROFESIONAL, POR SECTOR**

30/06/2006



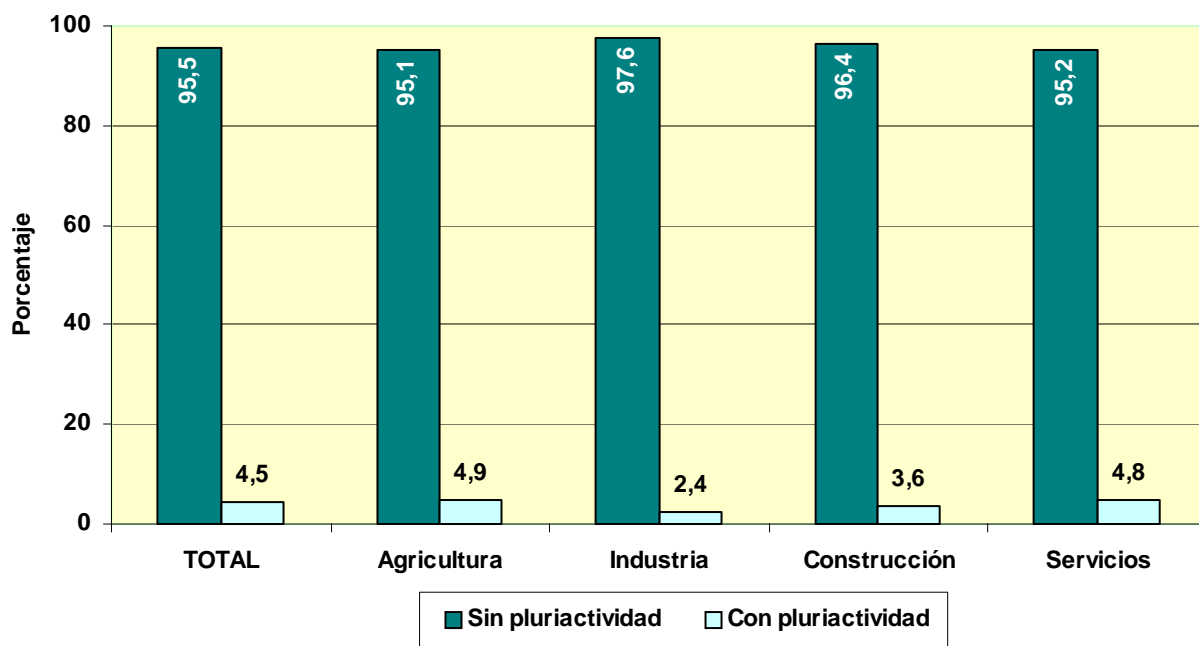
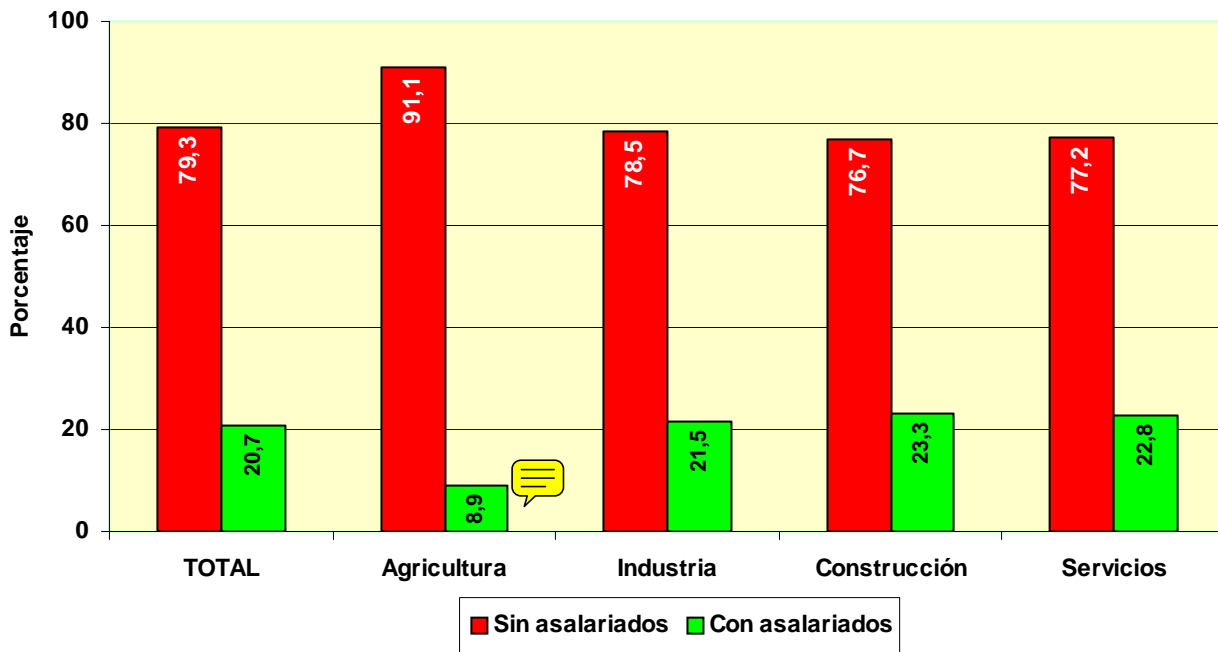

**COLABORADORES FAMILIARES  
EN ALTA EN LA  
SEGURIDAD SOCIAL**

# NÚMERO DE COLABORADORES FAMILIARES EN LA SEGURIDAD SOCIAL, SEGÚN SEXO

30/06/2006

## POR EDAD

	<u>Total</u>	<u>Varones</u>	<u>Mujeres</u>
<b>Total</b>	<b>190.307</b>	<b>97.081</b>	<b>93.226</b>
MENOR DE 25 AÑOS	22.478	17.299	5.179
DE 25 A 39 AÑOS	85.056	52.282	32.774
DE 40 A 54 AÑOS	57.948	19.023	38.925
DE 55 AÑOS O MAS	24.825	8.477	16.348

## POR NACIONALIDAD

	<u>Total</u>	<u>Varones</u>	<u>Mujeres</u>
<b>Total</b>	<b>190.307</b>	<b>97.081</b>	<b>93.226</b>
ESPAÑA	183.277	94.350	88.927
EXTRANJERO	7.030	2.731	4.299

## EXTRANJEROS POR CONTINENTE

	<u>Total</u>	<u>Varones</u>	<u>Mujeres</u>
<b>Total</b>	<b>7.030</b>	<b>2.731</b>	<b>4.299</b>
EUROPA UE	2.380	971	1.409
EUROPA RESTO	354	109	245
AFRICA	374	223	151
AMERICA CENTRAL	123	38	85
AMERICA DEL NORTE	128	57	71
AMERICA DEL SUR	915	290	625
ASIA	2.711	1.022	1.689
OCEANIA	25	9	16
DESCONOCIDO	20	12	8

## POR BASE DE COTIZACIÓN

Base mínima: 785,70 €

	<u>Total</u>	<u>Varones</u>	<u>Mujeres</u>
<b>Total</b>	<b>190.307</b>	<b>97.081</b>	<b>93.226</b>
REDUCIDA	8.258	4.896	3.362
BASE MÍNIMA	135.520	75.606	59.914
ENTRE B.MÍNIMA Y 1,5 B.MÍNIMA	37.683	12.138	25.545
ENTRE 1,5 B.MÍNIMA Y 2 B. MÍNIMA	7.337	3.664	3.673
ENTRE 2 B.MÍNIMA Y 3 B. MÍNIMA	907	452	455
MÁS DE 3 VECES B. MÍNIMA	602	325	277

# NÚMERO DE COLABORADORES FAMILIARES EN LA SEGURIDAD SOCIAL, SEGÚN SEXO, POR COMUNIDAD AUTÓNOMA Y PROVINCIA

30/06/2006

<u>Com. Autónoma/Provincia</u>	<u>Total</u>	<u>Varones</u>	<u>Mujeres</u>
<b>Total</b>	<b>190.307</b>	<b>97.081</b>	<b>93.226</b>
<b>ANDALUCÍA</b>	<b>24.030</b>	<b>13.110</b>	<b>10.920</b>
ALMERÍA	2.618	1.293	1.325
CÁDIZ	3.021	1.652	1.369
CORDOBA	2.211	1.254	957
GRANADA	2.982	1.654	1.328
HUELVA	1.430	797	633
JAÉN	1.933	1.185	748
MÁLAGA	5.065	2.552	2.513
SEVILLA	4.770	2.723	2.047
<b>ARAGON</b>	<b>5.346</b>	<b>2.507</b>	<b>2.839</b>
HUESCA	181	93	88
TERUEL	344	186	158
ZARAGOZA	4.821	2.228	2.593
<b>ASTURIAS</b>	<b>6.258</b>	<b>2.837</b>	<b>3.421</b>
ASTURIAS	6.258	2.837	3.421
<b>BALEARES</b>	<b>6.722</b>	<b>3.170</b>	<b>3.552</b>
BALEARES	6.722	3.170	3.552
<b>CANARIAS</b>	<b>4.181</b>	<b>1.906</b>	<b>2.275</b>
LAS PALMAS	1.961	980	981
S.C.TENERIFE	2.220	926	1.294
<b>CANTABRIA</b>	<b>3.134</b>	<b>1.611</b>	<b>1.523</b>
CANTABRIA	3.134	1.611	1.523
<b>CASTILLA LA MANCHA</b>	<b>9.502</b>	<b>5.807</b>	<b>3.695</b>
ALBACETE	2.307	1.397	910
CIUDAD REAL	1.933	1.200	733
CUENCA	609	383	226
GUADALAJARA	687	392	295
TOLEDO	3.966	2.435	1.531
<b>CASTILLA Y LEÓN</b>	<b>13.853</b>	<b>7.253</b>	<b>6.600</b>
ÁVILA	864	486	378
BURGOS	1.997	986	1.011
LEÓN	2.853	1.372	1.481
PALENCIA	965	513	452
SALAMANCA	1.552	917	635
SEGOVIA	1.010	578	432
SORIA	459	235	224
VALLADOLID	3.170	1.633	1.537
ZAMORA	983	533	450
<b>CATALUÑA</b>	<b>34.792</b>	<b>17.322</b>	<b>17.470</b>
BARCELONA	24.737	12.241	12.496
GERONA	3.433	1.694	1.739
LERIDA	2.623	1.355	1.268
TARRAGONA	3.999	2.032	1.967
<b>COM. VALENCIANA</b>	<b>23.902</b>	<b>12.040</b>	<b>11.862</b>
ALICANTE	7.931	4.057	3.874
CASTELLÓN	3.299	1.579	1.720
VALENCIA	12.672	6.404	6.268
<b>EXTREMADURA</b>	<b>3.502</b>	<b>2.030</b>	<b>1.472</b>
BADAJOS	1.993	1.195	798
CÁCERES	1.509	835	674
<b>GALICIA</b>	<b>16.558</b>	<b>7.847</b>	<b>8.711</b>
LA CORUÑA	6.782	3.137	3.645
LUGO	1.751	755	996
ORENSE	2.247	1.120	1.127
PONTEVEDRA	5.778	2.835	2.943
<b>MADRID</b>	<b>19.643</b>	<b>10.421</b>	<b>9.222</b>
MADRID	19.643	10.421	9.222
<b>MURCIA</b>	<b>5.366</b>	<b>2.805</b>	<b>2.561</b>
MURCIA	5.366	2.805	2.561
<b>NAVARRA</b>	<b>2.897</b>	<b>1.418</b>	<b>1.479</b>
NAVARRA	2.897	1.418	1.479
<b>PAIS VASCO</b>	<b>8.773</b>	<b>4.091</b>	<b>4.682</b>
ÁLAVA	1.082	490	592
GUIPÚZCOA	3.141	1.476	1.665
VIZCAYA	4.550	2.125	2.425
<b>RIOJA (LA)</b>	<b>1.434</b>	<b>690</b>	<b>744</b>
RIOJA (LA)	1.434	690	744
<b>CEUTA</b>	<b>189</b>	<b>92</b>	<b>97</b>
CEUTA	189	92	97
<b>MELILLA</b>	<b>225</b>	<b>124</b>	<b>101</b>
MELILLA	225	124	101

# NÚMERO DE COLABORADORES FAMILIARES EN LA SEGURIDAD SOCIAL, SEGÚN SEXO, POR SECTOR Y RAMA DE ACTIVIDAD

30/06/2006

## Actividades Económicas (CNAE93)

SECTORES		Total	Varones	Mujeres
<b>Total</b>		<b>190.307</b>	<b>97.081</b>	<b>93.226</b>
<b>1.-AGRICULTURA</b>		<b>4.269</b>	<b>2.215</b>	<b>2.054</b>
<b>2.-INDUSTRIA</b>		<b>18.436</b>	<b>10.868</b>	<b>7.568</b>
<b>3.-CONSTRUCCION</b>		<b>22.047</b>	<b>17.088</b>	<b>4.959</b>
<b>4.-SERVICIOS</b>		<b>145.555</b>	<b>66.910</b>	<b>78.645</b>
<b>RAMAS</b>				
<b>Total</b>		<b>190.305</b>	<b>97.081</b>	<b>93.226</b>
<b>A, B</b>	<b>AGRICULTURA GANADERIA CAZA SILVICULTURA Y PESCA</b>	<b>4.269</b>	<b>2.215</b>	<b>2.054</b>
01	AGRICULTURA, GANADERÍA, CAZA, Y ACTIV. RELACIONADAS	3.664	1.850	1.814
02	SILVICULTURA, EXPL. FORESTAL Y ACTIV. RELACIONADAS	85	60	25
05	PESCA, ACUICULTURA Y ACTIVIDADES RELACIONADAS	520	305	215
<b>C</b>	<b>INDUSTRIAS EXTRACTIVAS</b>	<b>180</b>	<b>127</b>	<b>53</b>
10	EXTRACC. Y AGLOM. DE ANTRACITA, HULLA, LIGNITO, ETC.	9	5	4
11	EXTRACC. DE CRUDOS DE PETRÓLEO Y GAS NATURAL	5	4	1
13	EXTRACCIÓN DE MINERALES METÁLICOS	9	6	3
14	EXTRAC. MINERALES NO METÁLICOS NI ENERGÉTICOS	157	112	45
<b>D</b>	<b>INDUSTRIAS MANUFACTURERAS</b>	<b>18.202</b>	<b>10.701</b>	<b>7.501</b>
15	IND. PRODUCTOS ALIMENTICIOS Y BEBIDAS	3.796	1.826	1.970
16	INDUSTRIA DEL TABACO	2	1	1
17	INDUSTRIA TEXTIL	697	380	317
18	IND. DE LA CONFECCIÓN Y LA PELETERÍA	852	362	490
19	PREPARACIÓN, CURTIDO Y ACABADO DEL CUERO, ETC.	411	221	190
20	IND. MADERA Y CORCHO EXCEP. MBLES, CEST. Y ESPARTO	1.706	1.223	483
21	INDUSTRIA DEL PAPEL	158	84	74
22	EDICIÓN. ARTES GRÁF. Y REPRODUC. SOPORTES GRABADOS	1.359	717	642
23	COQUERIAS, REF.DE PETROLEO Y TRAT.COMBUST.NUCLEARES	2	1	1
24	INDUSTRIA QUÍMICA	321	171	150
25	FABR. PRODUCTOS CAUCHO Y MATERIAS PLÁSTICAS	408	205	203
26	FABRIC. OTROS PRODUCTOS MINERALES NO METÁLICOS	1.128	771	357
27	FABRIC. PRODUCTOS BÁSICOS DE HIERRO,ACERO Y FERROAL.	167	113	54
28	FABRIC. PROD. METÁL. EXCEPTO MAQUINARIA Y EQUIPO	3.162	2.136	1.026
29	IND. CONSTRUC. MAQUINARIA Y EQUIPO MECÁNICO	778	493	285
30	FABRIC. MÁQUINAS DE OFICINA Y EQUIPOS INFORMÁTICOS	22	9	13
31	FABRIC. MAQUINARIA Y MATERIAL ELÉCTRICO	453	272	181
32	FABRIC. MATERIAL ELECTRÓN. FABRIC. EQUIPO RADIO, TV,	48	22	26
33	FABRIC. EQUIPO E INSTRUM. MÉDICO-QUIRÚRG., ETC.	243	105	138
34	FABRIC. VEHÍCULOS MOTOR Y REMOLQUES , ETC.	130	85	45
35	FABRIC. OTRO MATERIAL DE TRANSPORTE	123	74	49
36	FABRIC. MUEBLES; OTRAS INDUSTRIAS MANUFACTURERAS	2.179	1.393	786
37	RECICLAJE	57	37	20
<b>E</b>	<b>PRODUCCION Y DISTRIB. ENERGIA ELECTR., GAS Y AGUA</b>	<b>54</b>	<b>40</b>	<b>14</b>
40	PROD. Y DISTRIB. DE ENERGÍA ELÉCTRICA, GAS, ETC.	21	14	7
41	CAPTACIÓN, DEPURACIÓN Y DISTRIBUCIÓN DE AGUA	33	26	7
<b>F</b>	<b>CONSTRUCCION</b>	<b>22.047</b>	<b>17.088</b>	<b>4.959</b>
45	CONSTRUCCIÓN	22.047	17.088	4.959
<b>G, H</b>	<b>COMERCIO Y HOSTELERIA</b>	<b>110.491</b>	<b>48.780</b>	<b>61.711</b>
50	VENTA, MANTENMTO. Y REPARACION VEHÍCULOS	7.000	4.789	2.211
51	COMERCIO AL POR MAYOR E INTERMEDIARIOS COMERCIO	9.562	5.096	4.466
52	COMERCIO AL POR MENOR EXCEPTO VEHÍCULOS MOTOR	56.929	23.988	32.941
55	HOSTELERÍA	37.000	14.907	22.093
<b>I</b>	<b>TRANSPORTE, ALMACENAMIENTO Y COMUNICACIONES</b>	<b>11.981</b>	<b>9.381</b>	<b>2.601</b>
60	TPTE. TERRESTRE, TPTE. POR TUBERÍAS	11.261	9.061	2.200
61	TPTE. MARÍTIMO DE CABOTAJE Y POR VÍAS NAVEGACIÓN	14	6	8
62	TPTE. AÉREO Y ESPACIAL			1
63	ACTIVID. ANEXAS A LOS TPTES., ACTIVIDAD AGENCIAS VIAJE	503	216	287
64	CORREOS Y TELECOMUNICACIONES	203	98	105
<b>J</b>	<b>INTERMEDIACION FINANCIERA</b>	<b>1.541</b>	<b>621</b>	<b>920</b>
65	INTERM. FINANC. EXCEPTO SEGUROS Y PLANES PENSIONES	27	9	18
66	SEGUROS Y PLANES PENSIONES EXCEPTO S.S. OBLIGATORIA	266	123	143
67	ACTIV. AUXILIARES A LA INTERMEDIACION FINANCIERA	1.248	489	759
<b>K</b>	<b>ACTIV. INMOBILIARIAS Y DE ALQUILER,SERV. EMPRESARIALES</b>	<b>11.215</b>	<b>4.638</b>	<b>6.577</b>
70	ACTIVIDADES INMOBILIARIAS	2.508	1.021	1.487
71	ALQUILER MAQU. Y EQUIPO SIN OPERARIO EFECTOS PERS.	756	504	252
72	ACTIVIDADES INFORMÁTICAS	326	137	189
73	INVESTIGACIÓN Y DESARROLLO	37	13	24
74	OTRAS ACTIVIDADES EMPRESARIALES	7.553	2.952	4.601
75	ADMÓN. PÚBLICA, DEFENSA Y SEG. SOCIAL	35	11	24
<b>M,N,O</b>	<b>EDUCACION, ACTIV. SANITARIAS, VETERINARIAS Y SOCIALES</b>	<b>10.325</b>	<b>3.490</b>	<b>6.836</b>
80	EDUCACIÓN	1.767	724	1.043
85	ACTIV. SANITARIAS Y VETERINARIAS. SERVICIOS SOCIALES.	2.522	597	1.925
90	ACTIVIDADES DE SANEAMIENTO PÚBLICO	107	66	41
91	ACTIVIDADES ASOCIATIVAS	97	42	55
92	ACTIV. RECREATIVAS, CULTURALES Y DEPORTIVAS	2.119	946	1.173

## FUENTES Y METODOLOGÍA

### FUENTES

La información suministrada procede de los ficheros de afiliados a los distintos regímenes por cuenta propia de la Seguridad Social: Régimen Especial de Trabajadores Autónomos (RETA), Agrario y Mar, seleccionando aquellos afiliados que se encuentran en situación de alta en el último día del mes de la explotación.

A partir de la información contenida en los citados ficheros, la Dirección General de Economía Social, del Trabajo Autónomo y del Fondo Social Europeo, del Ministerio de Trabajo y Asuntos Sociales, realiza un proceso de cruce de las variables disponibles, elaborando los cuadros y gráficos que aquí se presentan.

### METODOLOGÍA

En los mencionados ficheros por cuenta propia de la Seguridad Social aparecen trabajadores en alta de los cuales no se puede decir que sean autónomos propiamente dicho, pero que por disposiciones legales deben o pueden estar afiliados a dichos regímenes. Del tamaño de estos colectivos se informa en el primer cuadro.

En un segundo cuadro se proporciona información del total de afiliados al RETA según unos tramos de edad especiales, y por las variables sexo y base de cotización.

La información básica corresponde al colectivo definido como Autónomos propiamente dicho, que son aquellos trabajadores afiliados a alguno de los regímenes por cuenta propia de la Seguridad Social y que no están integrados en sociedades mercantiles, cooperativas ni en otras entidades societarias. También se excluyen los que figuran como colaboradores familiares y los que están registrados formando parte de algún colectivo especial de trabajadores.

### VARIABLES DE EXPLOTACIÓN:

- **Régimen:** Por cuenta propia al que está afiliado el trabajador: RETA, Agrario o Mar
- **Sexo:** Varón o mujer.
- **Edad:** Agrupado en cuatro tramos: Menores de 25 años, de 25 a 39, de 40 a 54 y de 55 años o más. Algunos cuadros incluyen tramos especiales, como los colectivos de jóvenes, que permiten un análisis vinculado a medidas de fomento del empleo autónomo, o los mayores de 50 años que es la edad en la que generalmente se inicia el período de cálculo de la pensión de jubilación.
- **Nacionalidad:** Hay una primera distribución entre trabajadores españoles (que incluye los de doble nacionalidad) y los extranjeros. Estos últimos se subdividen a su vez continentes, diferenciando, en el caso de los europeos, entre los pertenecientes a países de la Unión Europea y del resto, y, en el caso de América, sus tres diferentes zonas geográficas.
- **Base de Cotización:** Se han establecido seis tramos:
  - Reducida, es decir inferior a la mínima, a la que podían acogerse, antes de 2004, los afiliados al régimen especial agrario por cuenta propia, o durante ese año los afiliados al RETA menores de 30 años y mujeres mayores de 45 años.
  - Mínima (varía cada año), habiendo una cuantía general y otra para los mayores de 50 años
  - Otros cuatro tramos que representan diversas elevaciones sobre la base mínima de cada año.
- **Antigüedad del trabajador:** En el régimen por cuenta propia en el que está dado de alta. Los tramos empleados son:
  - Menos de 6 meses.
  - De 6 meses cumplidos y menos de 1 año.
  - Un año cumplido y menos de 3 años.
  - 3 años cumplidos y menos de 5 años.
  - 5 años cumplidos o más.
- **Comunidad Autónoma y Provincia:** En la que se ha registrado el trabajador Autónomo
- **Sector y Rama de Actividad:** Usando, según los casos, la clasificación de cuatro sectores, 10 divisiones de actividad (por las letras de la CNAE93) o la más extensa de la Rama, en función de los dos primeros dígitos de la mencionada CNAE93.
- **Situación Profesional:** Distinguiendo si el autónomo tiene asalariados a su cargo o no, o si tiene pluriactividad (estar de alta, además de en el régimen correspondiente por cuenta propia, en algún otro régimen por cuenta ajena de la Seguridad Social) o no.

Estas mismas variables se emplean en la descripción de los colaboradores familiares