



MINISTERIO
DE TRABAJO
Y ASUNTOS SOCIALES

SECRETARÍA GENERAL DE
EMPLEO

D.G. DE LA ECONOMÍA SOCIAL,
DEL TRABAJO AUTÓNOMO Y
DEL FONDO SOCIAL EUROPEO

TRABAJADORES AUTÓNOMOS, PROPIAMENTE DICHO,
EN ALTA EN LA SEGURIDAD SOCIAL
30 - Septiembre - 2006

ELABORA: Subdirección General de Fomento y Desarrollo Empresarial y Registro de Entidades

CORREO ELECTRÓNICO
Eye.econ.soc@mtas.es

PÁGINA WEB
www.mtas.es

C/ Pío Baroja, 6
28071 MADRID
TEL.: 91 363 18 10
FAX: 91 363 20 34

INDICE

- Resumen de Resultados

- Relación de Cuadros y Gráficos

Trabajadores afiliados en Regímenes por cuenta propia en la Seguridad Social

Según Régimen por Colectivo
Según edad por Sexo y Base de cotización (sólo RETA)

Trabajadores Autónomos propiamente dicho, según Regímenes

Por Situación Profesional
Por Diversas Variables

Trabajadores Autónomos propiamente dicho, según Sexo

Por Edad
Por Nacionalidad
Por Base de Cotización
Por Comunidad Autónoma y Provincia
Por Sector y Rama de Actividad

Trabajadores Autónomos propiamente dicho, según Edad

Tramos especiales, por Sexo y Base de cotización
Por Nacionalidad y Continente
Por Base de cotización
Por Comunidad Autónoma y Provincia
Por Sector y Rama de Actividad

Trabajadores Autónomos propiamente dicho, según Nacionalidad

Por Edad
Por Comunidad Autónoma y Provincia
Por Sector y Rama de Actividad

Trabajadores Autónomos propiamente dicho, según Base de Cotización

Por Sexo
Por Edad
Por Nacionalidad
Por Antigüedad
Por Comunidad Autónoma y Provincia
Por Sector y Rama de Actividad

Trabajadores Autónomos propiamente dicho, según Antigüedad

Por Sexo
Por Edad
Por Nacionalidad
Por Comunidad Autónoma y Provincia
Por Sector y Rama de Actividad

Trabajadores Autónomos propiamente dicho, según Sector

Por Edad
Por Nacionalidad
Por Antigüedad
Por Comunidad Autónoma y Provincia

Trabajadores Autónomos propiamente dicho, según Situación Profesional

Por Sexo
Por Edad
Por Nacionalidad
Por Base de cotización
Por Antigüedad
Por Comunidad Autónoma y Provincia
Por Sector y Rama de Actividad

Colaboradores Familiares en alta en la Seguridad Social, según Sexo

Por edad, Nacionalidad y Base de cotización
Por Comunidad Autónoma y Provincia
Por Sector y Rama de Actividad

- Fuentes y Notas Explicativas

TRABAJADORES AUTÓNOMOS, PROPIAMENTE DICHO, EN ALTA EN LA SEGURIDAD SOCIAL, RESUMEN DE RESULTADOS A 30 DE SEPTIEMBRE DE 2006

Al finalizar septiembre de 2006 había 2.204.917 trabajadores autónomos propiamente dicho, inscritos en los diferentes regímenes por cuenta propia de la Seguridad Social, siendo el RETA el más numeroso de ellos.

Los varones representan el 68,9% y las mujeres el 31,1% del total. Estos porcentajes cambian cuando se tienen en cuenta otras variables:

- En los tramos de base de cotización más elevados, el porcentaje de varones supera el 80%
- En Asturias y Galicia las mujeres son más del 40%, mientras que en la Industria y Construcción no llegan al 20%

Más del 66% de los autónomos supera los 40 años de edad, aunque este porcentaje desciende al 52% entre los procedentes de otros países. En Andalucía, Murcia y en la construcción es mayor el peso de los jóvenes, situándose en el extremo contrario Castilla y León, Galicia, y los sectores agrícola e industrial.

Los autónomos de nacionalidad diferente a la española representan el 5,1%, superándose este porcentaje entre los más jóvenes, en las comunidades insulares, Melilla, Comunidad Valenciana y Madrid, y en la construcción.

El 88,1% de los autónomos no supera la base mínima de cotización.

- Este porcentaje supera el 93% cuando la edad es inferior a los 50 años.
- A partir de los 50 años de edad, el 24,4% cotiza por una base superior a la mínima, hecho este relacionado con la proximidad a la edad de jubilación.
- El 11,1% tiene una base de cotización reducida, siendo superior este porcentaje en los autónomos con mayor antigüedad, los que trabajan en el sector agrario (64,2%) y por tanto en las comunidades con mayor peso de este sector.
- Tienen base mínima de cotización el 77% de los autónomos; este porcentaje se eleva en los extranjeros (95,6%), los que llevan menos tiempo inscritos (96,5%) y en la construcción y servicios (en torno al 86%).

El 63% de los autónomos lleva más de 5 años de alta en la Seguridad Social; este porcentaje es sensiblemente superior entre los varones, los de más edad, los nacionales, en Castilla y León, La Rioja, Navarra y Aragón, y en los sectores agrícola e industrial.

La distribución de los autónomos por sector de actividad presenta las siguientes características:

- El 15,2% trabaja en la agricultura, el 5,8% en la industria, el 14% en la construcción y el 65% en el sector servicios.
- Más de la cuarta parte de los jóvenes trabaja en la construcción, y las $\frac{3}{4}$ de los extranjeros lo hace en los servicios.
- En Aragón, Asturias, Castilla la Mancha, Castilla y León, Extremadura, Galicia y la Rioja, más de la cuarta parte de los autónomos trabaja en la agricultura. Por el contrario, en Canarias, Madrid, Ceuta y Melilla trabajan en el sector servicios más del 75%.

El 20,4% de los autónomos tiene asalariados a su cargo, superándose este porcentaje entre los extranjeros, los que tienen bases de cotización más elevadas, y en Andalucía, Canarias, Ceuta y Melilla superan el 25%. En agricultura desciende al 9,2% los que tienen asalariados.

El 4,5% de los autónomos simultanea su actividad con otra por cuenta ajena (pluriactividad), lo que es más frecuente entre los jóvenes, los de menor antigüedad y los que tienen base de cotización reducida o mínima. La industria es el sector en el que menos se da esta situación.

El número de colaboradores familiares en alta en la Seguridad Social asciende a 191.893, de los cuales 97.745 (50,9%) son varones y 94.148 (49,1%) mujeres. La gran mayoría (76,6%) trabaja en el sector servicios, particularmente en el comercio y hostelería (111.528 personas)

**TRABAJADORES AFILIADOS
EN REGÍMENES
POR CUENTA PROPIA
DE LA SEGURIDAD SOCIAL**

**AFILIADOS EN LOS RÉGIMENES POR CUENTA PROPIA DE LA SEGURIDAD SOCIAL,
SEGUN RÉGIMEN, POR COLECTIVO**

30/09/2006

	<u>TOTAL</u>	<u>RETA</u>	<u>AGRARIO</u>	<u>MAR</u>
TOTAL	3.318.699	3.046.622	256.851	15.226
AUTONOMOS PROPIAMENTE DICHO	2.204.917	1.934.969	256.016	13.932
FAMILIAR COLABORADOR	191.893	190.684	695	514
SOCIO DE SOCIEDAD	848.403	847.658	140	605
MIEMBRO ÓRGANO ADMON SOCIEDAD	42.359	42.322	0	37
FAMILIAR DE SOCIO	5.485	5.347	0	138
RELIGIOSO	18.602	18.602	0	0
COLEGIO PROFESIONAL	7.040	7.040	0	0

NÚMERO TOTAL DE TRABAJADORES EN EL RETA DE LA SEGURIDAD SOCIAL, SEGUN EDAD, POR SEXO

30/09/2006

	<u>Total</u>	<u>%</u>	<u>De 16 a 30 años</u>	<u>%</u>	<u>De 31 a 35 años</u>	<u>%</u>	<u>De 36 a 49 años</u>	<u>%</u>	<u>De 50 años o más</u>	<u>%</u>
Total	3.046.622	100,0	425.003	100,0	407.913	100,0	1.260.721	100,0	952.985	100,0
N/C	128	0,0	0	0,0	0	0,0	14	0,0	114	0,0
VARONES	2.076.462	68,2	290.398	68,3	279.601	68,5	863.784	68,5	642.679	67,4
MUJERES	970.032	31,8	134.605	31,7	128.312	31,5	396.923	31,5	310.192	32,5

NÚMERO TOTAL DE TRABAJADORES EN EL RETA DE LA SEGURIDAD SOCIAL, SEGÚN EDAD, POR BASE DE COTIZACIÓN

30/09/2006

Base mínima: 785,70 €
Base mínima >50 años: 809,40 €

<u>Base de cotización</u>	<u>Total</u>	<u>%</u>	<u>De 16 a 30 años</u>	<u>%</u>	<u>De 31 a 35 años</u>	<u>%</u>	<u>De 36 a 49 años</u>	<u>%</u>	<u>De 50 años o más</u>	<u>%</u>
Total	3.046.622	100,0	425.003	100,0	407.913	100,0	1.260.721	100,0	952.985	100,0
REDUCIDA	50.660	1,7	37.808	8,9	8.213	2,0	1.261	0,1	3.378	0,4
BASE MÍNIMA	2.574.178	84,5	378.115	89,0	386.781	94,8	1.160.815	92,1	648.467	68,0
ENTRE B.MÍNIMA Y 1,5 B.MÍNIMA	112.860	3,7	6.995	1,6	8.275	2,0	42.773	3,4	54.817	5,8
ENTRE 1,5 B.MÍNIMA Y 2 B. MÍNIMA	236.747	7,8	1.546	0,4	3.090	0,8	33.744	2,7	198.367	20,8
ENTRE 2 B.MÍNIMA Y 3 B. MÍNIMA	39.238	1,3	399	0,1	1.039	0,3	13.146	1,0	24.654	2,6
MÁS DE 3 VECES B. MÍNIMA	32.939	1,1	140	0,0	515	0,1	8.982	0,7	23.302	2,4

TRABAJADORES AUTÓNOMOS PROPIAMENTE DICHO

Según Regímenes

**TRABAJADORES AUTÓNOMOS, PROPIAMENTE DICHO, EN LA SEGURIDAD SOCIAL,
SEGÚN RÉGIMEN, POR SITUACIÓN PROFESIONAL**

30/09/2006

	<u>TOTAL</u>	<u>RETA</u>	<u>AGRARIO</u>	<u>MAR</u>
Aut. propiamente dicho o Personas Físicas	2.204.917	1.934.969	256.016	13.932
Nº Autónomos sin asalariados	1.754.275	1.501.317	240.852	12.106
Nº Autónomos con asalariados	450.642	433.652	15.164	1.826
Nº Autónomos con 1 trabajador	227.340	218.384	7.665	1.291
Nº Autónomos con 2 trabajadores	100.302	97.100	2.826	376
Nº Autónomos con 3 trabajadores	50.436	48.873	1.439	124
Nº Autónomos con 4 trabajadores	27.358	26.439	895	24
Nº Autónomos con 5 y más trabajadores	45.206	42.856	2.339	11
Nº Autónomos sin pluriactividad	2.105.075	1.848.686	242.838	13.551
Nº Autónomos con pluriactividad	99.842	86.283	13.178	381
Colaboración Familiar	191.893	190.684	695	514

**TRABAJADORES AUTÓNOMOS, PROPIAMENTE DICHO, EN LA SEGURIDAD SOCIAL,
SEGÚN RÉGIMEN POR DIVERSAS VARIABLES**

30/09/2006

	<u>TOTAL</u>	<u>RETA</u>	<u>AGRARIO</u>	<u>MAR</u>
TOTAL SEXO	2.204.917	1.934.969	256.016	13.932
VARONES	1.518.310	1.344.922	165.525	7.863
MUJERES	686.607	590.047	90.491	6.069
TOTAL EDAD	2.204.917	1.934.969	256.016	13.932
MENOR DE 25 AÑOS	51.450	47.915	3.291	244
DE 25 A 39 AÑOS	690.641	638.928	48.236	3.477
DE 40 A 54 AÑOS	949.433	836.137	106.983	6.313
DE 55 AÑOS O MAS	513.393	411.989	97.506	3.898
TOTAL CONTINENTE	2.204.917	1.934.969	256.016	13.932
ESPAÑA	2.093.235	1.824.004	255.333	13.898
EUROPA UE	55.728	55.279	425	24
EUROPA RESTO	7.158	7.111	44	3
AFRICA	14.809	14.702	103	4
AMERICA CENTRAL	1.315	1.311	4	0
AMERICA DEL NORTE	1.450	1.435	14	1
AMERICA DEL SUR	15.830	15.770	59	1
ASIA	14.628	14.612	16	0
OCEANIA	197	194	3	0
DESCONOCIDO	567	551	15	1
TOTAL NACIONALIDAD	2.204.917	1.934.969	256.016	13.932
ESPAÑOLA	2.093.235	1.824.004	255.333	13.898
EXTRANJERA	111.682	110.965	683	34
TOTAL DIVISION ACTIVIDAD	2.204.917	1.934.969	256.016	13.932
0.-AGRIC., GANAD, CAZA, SILV. Y PESCA	334.285	64.769	256.016	13.500
1.-INDUSTRIAS EXTRACTIVAS	1.291	1.291	0	0
2.-INDUSTRIAS MANUFACTURERAS	126.879	126.456	0	423
3.-PROD. Y DISTRIB. ENERGIA ELECT. GAS Y AGUA	458	458	0	0
4.-CONSTRUCCION	308.832	308.824	0	8
5.-COMERCIO Y HOSTELERIA	797.515	797.515	0	0
6.-TRANSP. ALMACENAMIENTO Y COMUNICACIONES	183.513	183.513	0	0
7.-INTERMEDIACION FINANCIERA	33.772	33.772	0	0
8.-ACTIV. INMOB. Y DE ALQUILER, SEV. EMPRESARIALES	199.072	199.072	0	0
9.-EDUC. ACTIV. SANITARIA, VETERINARIA Y SOCIALES	219.300	219.299	0	1
TOTAL ANTIGÜEDAD	2.204.917	1.934.969	256.016	13.932
< de 6 meses	109.739	106.003	3.048	688
De 6 a 11 meses	125.456	118.947	5.909	600
De 1 a 3 años	343.449	319.445	21.808	2.196
De 3 a 5 años	236.941	208.523	26.488	1.930
5 años y más	1.389.332	1.182.051	198.763	8.518
TOTAL BASE DE COTIZACION	2.204.917	1.934.969	256.016	13.932
0.-REDUCIDA	244.897	31.215	213.682	0
1.-BASE MÍNIMA	1.696.904	1.662.897	34.007	0
2.-ENTRE B.MÍNIMA Y 1,5 B.MÍNIMA	84.874	68.016	3.912	12.946
3.-ENTRE 1,5 B.MÍNIMA Y 2 B. MÍNIMA	148.369	143.098	4.285	986
4.-ENTRE 2 B.MÍNIMA Y 3 B. MÍNIMA	17.346	17.258	88	0
5.-MÁS DE 3 VECES B. MÍNIMA	12.527	12.485	42	0

TRABAJADORES AUTÓNOMOS PROPIAMENTE DICHO

Según Sexo

TRABAJADORES AUTÓNOMOS, PROPIAMENTE DICHO, EN LA SEGURIDAD SOCIAL, SEGÚN SEXO, POR EDAD

30/09/2006

	<u>Total</u>	<u>Varones</u>	<u>Mujeres</u>
Total	2.204.917	1.518.310	686.607
MENOR DE 25 AÑOS	51.450	34.631	16.819
DE 25 A 39 AÑOS	690.641	478.709	211.932
DE 40 A 54 AÑOS	949.433	662.571	286.862
DE 55 AÑOS O MAS	513.393	342.399	170.994

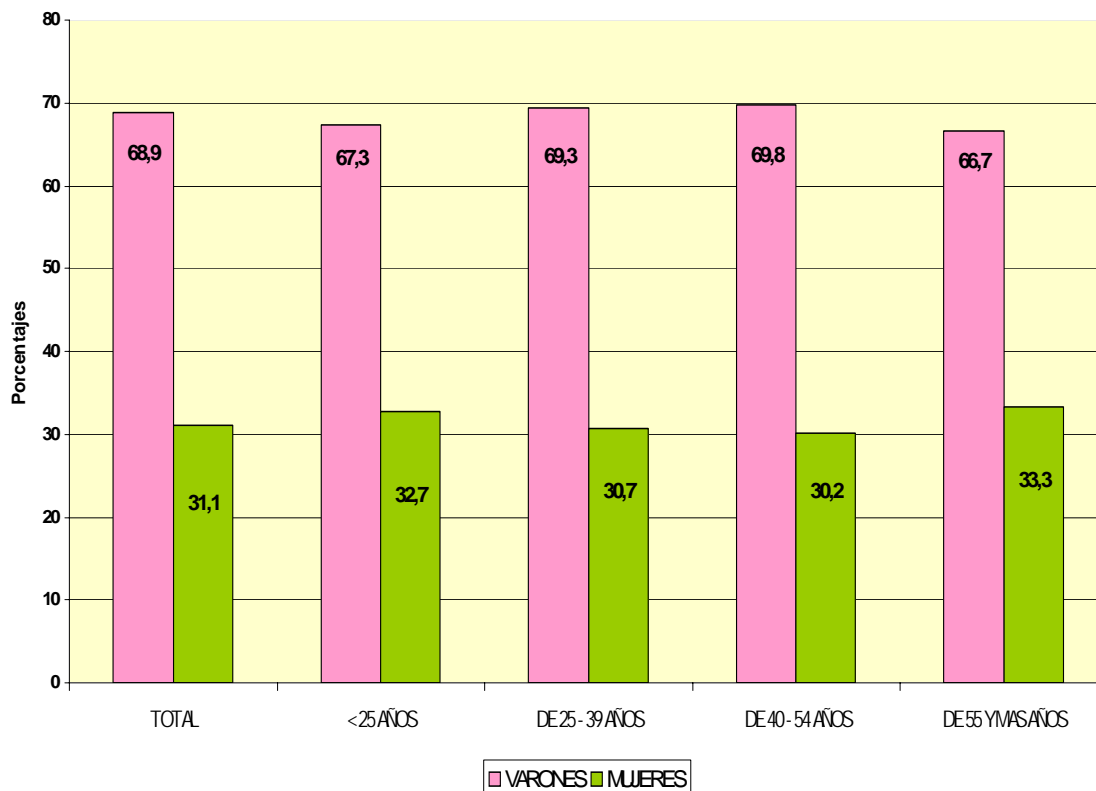

**TRABAJADORES AUTÓNOMOS, PROPIAMENTE DICHO, EN LA SEGURIDAD SOCIAL,
SEGÚN SEXO POR NACIONALIDAD**

30/09/2006

	<u>Total</u>	<u>varones</u>	<u>Mujeres</u>
Total	2.204.917	1.518.310	686.607
ESPAÑA	2.093.235	1.438.662	654.573
EXTRANJERO	111.682	79.648	32.034

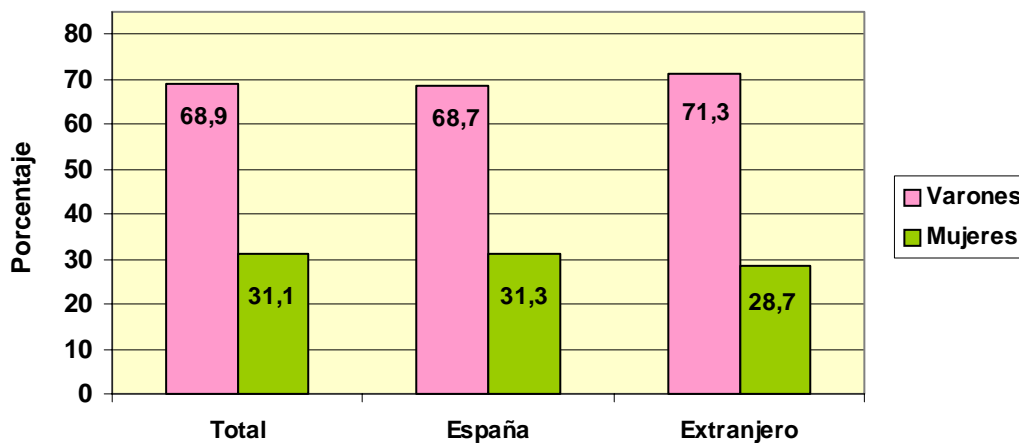

**TRABAJADORES AUTÓNOMOS, PROPIAMENTE DICHO, EXTRANJEROS
SEGÚN SEXO, POR CONTINENTE**

<u>Continente</u>	<u>Total</u>	<u>Varones</u>	<u>Mujeres</u>
Total	111.682	79.648	32.034
EUROPA UE	55.728	40.067	15.661
EUROPA RESTO	7.158	5.247	1.911
AFRICA	14.809	12.617	2.192
AMERICA CENTRAL	1.315	800	515
AMERICA DEL NORTE	1.450	854	596
AMERICA DEL SUR	15.830	9.357	6.473
ASIA	14.628	10.181	4.447
OCEANIA	197	106	91
DESCONOCIDO	567	419	148

TRABAJADORES AUTÓNOMOS, PROPIAMENTE DICHO, EN LA SEGURIDAD SOCIAL, SEGÚN SEXO, POR BASE DE COTIZACIÓN

Base Mínima: 785,70 €
30/09/2006

Base de cotización

	<u>Total</u>	<u>Varones</u>	<u>Mujeres</u>
Total	2.204.917	1.518.310	686.607
REDUCIDA	244.897	155.623	89.274
BASE MÍNIMA	1.696.904	1.150.805	546.099
ENTRE B.MÍNIMA Y 1,5 B.MÍNIMA	84.874	62.279	22.595
ENTRE 1,5 B.MÍNIMA Y 2 B. MÍNIMA	148.369	124.453	23.916
ENTRE 2 B.MÍNIMA Y 3 B. MÍNIMA	17.346	14.647	2.699
MÁS DE 3 VECES B. MÍNIMA	12.527	10.503	2.024

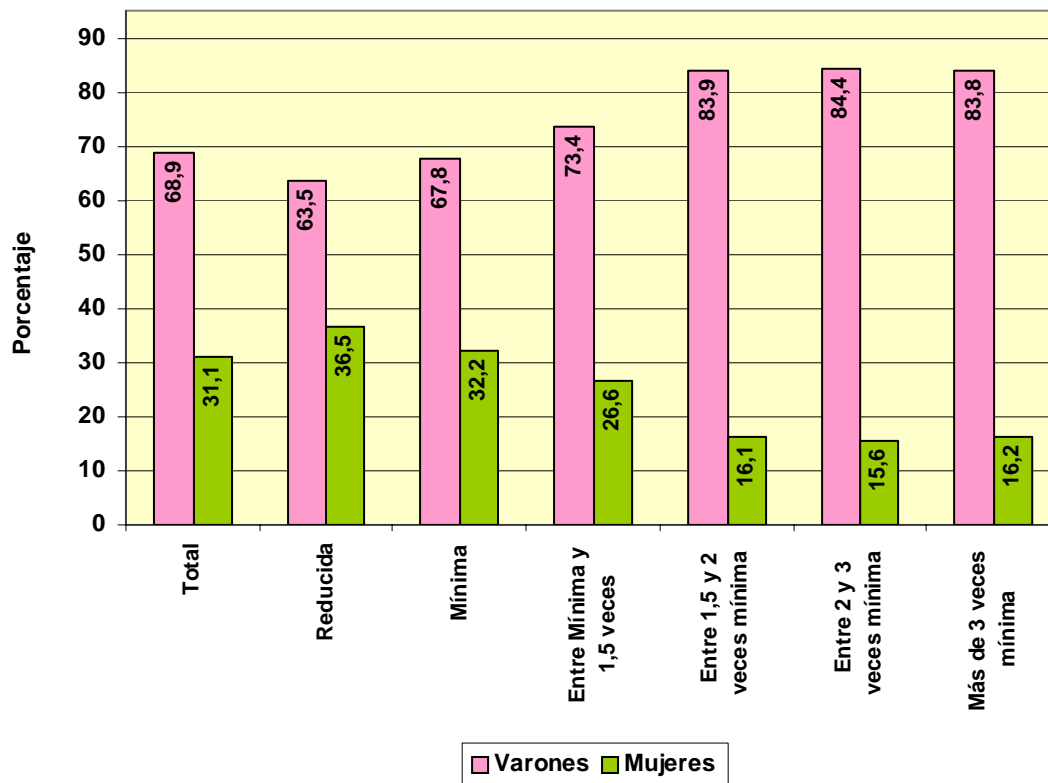

**TRABAJADORES AUTÓNOMOS, PROPIAMENTE DICHO, EN LA SEGURIDAD SOCIAL,
SEGUN SEXO POR COMUNIDAD AUTÓNOMA Y PROVINCIA**

30/09/2006

Com. Autónoma / Provincia

	<u>Total</u>	<u>Varones</u>	<u>Mujeres</u>
Total	2.204.917	1.518.310	686.607
ANDALUCIA	348.187	240.949	107.238
ALMERIA	43.092	29.497	13.595
CÁDIZ	40.096	27.975	12.121
CORDOBA	34.659	23.986	10.673
GRANADA	41.982	28.950	13.032
HUELVA	19.232	12.951	6.281
JAÉN	29.817	20.895	8.922
MÁLAGA	67.185	46.539	20.646
SEVILLA	72.124	50.156	21.968
ARAGON	83.547	59.856	23.691
HUESCA	23.967	17.239	6.728
TERUEL	13.376	9.243	4.133
ZARAGOZA	46.204	33.374	12.830
ASTURIAS	59.702	35.699	24.003
ASTURIAS	59.702	35.699	24.003
BALEARES	53.651	37.031	16.620
BALEARES	53.651	37.031	16.620
CANARIAS	82.499	58.943	23.556
LAS PALMAS	44.989	33.013	11.976
S.C.TENERIFE	37.510	25.930	11.580
CANTABRIA	32.808	21.255	11.553
CANTABRIA	32.808	21.255	11.553
CASTILLA LA MANCHA	103.638	78.030	25.608
ALBACETE	18.139	13.464	4.675
CIUDAD REAL	26.496	20.075	6.421
CUENCA	16.215	12.495	3.720
GUADALAJARA	9.383	7.104	2.279
TOLEDO	33.405	24.892	8.513
CASTILLA Y LEON	159.424	116.923	42.501
ÁVILA	13.193	10.244	2.949
BURGOS	21.950	15.464	6.486
LEÓN	30.227	19.665	10.562
PALENCIA	11.652	8.968	2.684
SALAMANCA	21.354	16.322	5.032
SEGOVIA	11.842	9.220	2.622
SORIA	6.993	5.491	1.502
VALLADOLID	25.460	18.854	6.606
ZAMORA	16.753	12.695	4.058
CATALUÑA	367.548	254.345	113.203
BARCELONA	250.787	173.667	77.120
GERONA	48.059	33.148	14.911
LERIDA	30.292	21.541	8.751
TARRAGONA	38.410	25.989	12.421
COM. VALENCIANA	218.416	150.510	67.906
ALICANTE	81.898	57.123	24.775
CASTELLÓN	29.787	19.339	10.448
VALENCIA	106.731	74.048	32.683
EXTREMADURA	59.503	42.805	16.698
BADAJOS	35.864	26.271	9.593
CÁCERES	23.639	16.534	7.105
GALICIA	177.842	97.432	80.410
LA CORUÑA	69.661	37.980	31.681
LUGO	35.537	18.685	16.852
ORENSE	20.883	12.181	8.702
PONTEVEDRA	51.761	28.586	23.175
MADRID	231.404	167.029	64.375
MADRID	231.404	167.029	64.375
MURCIA	68.474	47.956	20.518
MURCIA	68.474	47.956	20.518
NAVARRA	34.328	24.222	10.106
NAVARRA	34.328	24.222	10.106
PAIS VASCO	100.396	68.301	32.095
ÁLAVA	14.752	10.035	4.717
GUIPÚZCOA	36.097	24.601	11.496
VIZCAYA	49.547	33.665	15.882
RIOJA (LA)	18.966	13.730	5.236
RIOJA (LA)	18.966	13.730	5.236
CEUTA	2.340	1.615	725
CEUTA	2.340	1.615	725
MELILLA	2.244	1.679	565
MELILLA	2.244	1.679	565

**TRABAJADORES AUTÓNOMOS, PROPIAMENTE DICHO, EN LA SEGURIDAD SOCIAL,
SEGUN SEXO, POR COMUNIDAD AUTÓNOMA**

30/09/2006

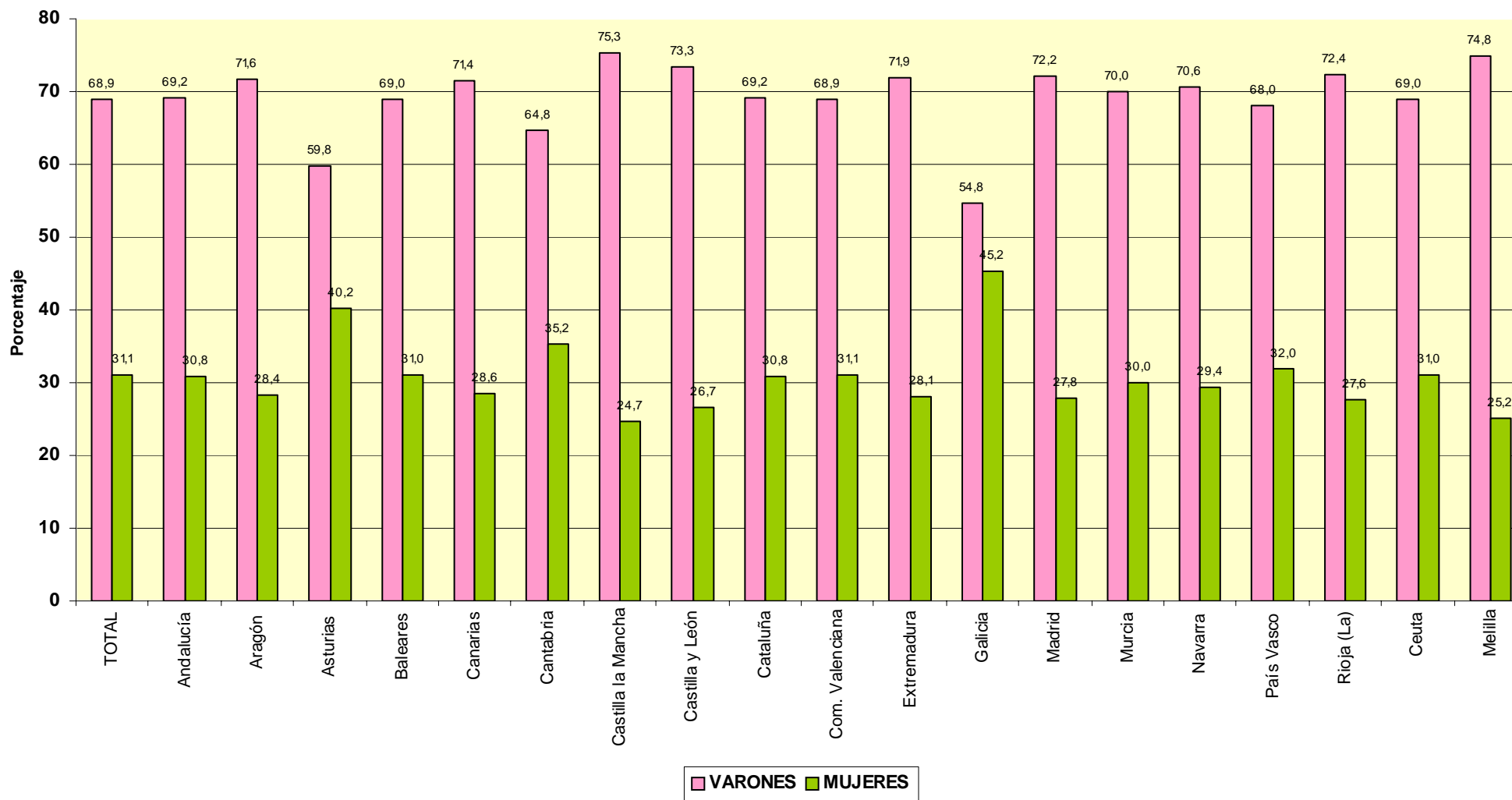

**TRABAJADORES AUTÓNOMOS, PROPIAMENTE DICHO, EN LA SEGURIDAD SOCIAL,
SEGUN SEXO, POR SECTOR Y RAMA DE ACTIVIDAD**

30/09/2006

Actividades Económicas (CNAE93)

SECTORES		Total	Varones	Mujeres
TOTAL		2.204.917	1.518.310	686.607
	1.-AGRICULTURA	334.285	223.504	110.781
	2.-INDUSTRIA	128.628	104.434	24.194
	3.-CONSTRUCCION	308.832	296.774	12.058
	4.-SERVICIOS	1.433.172	893.598	539.574
RAMAS				
TOTAL		2.204.917	1.518.310	686.607
A, B	AGRICULTURA GANADERIA CAZA SILVICULTURA Y PESCA	334.285	223.504	110.781
01	AGRICULTURA, GANADERÍA, CAZA, Y ACTIV. RELACIONADAS	319.029	214.123	104.906
02	SILVICULTURA, EXPL. FORESTAL Y ACTIV. RELACIONADAS	1.602	1.476	126
05	PESCA, ACUICULTURA Y ACTIVIDADES RELACIONADAS	13.654	7.905	5.749
C	INDUSTRIAS EXTRACTIVAS	1.291	1.154	137
10	EXTRACC. Y AGLOM. DE ANTRACITA, HULLA, LIGNITO, ETC.	291	243	48
11	EXTRACC. DE CRUDOS DE PETRÓLEO Y GAS NATURAL	27	20	7
13	EXTRACCIÓN DE MINERALES METÁLICOS	60	54	6
14	EXTRAC. MINERALES NO METÁLICOS NI ENERGÉTICOS	913	837	76
D	INDUSTRIAS MANUFACTURERAS	126.879	102.918	23.961
15	IND. PRODUCTOS ALIMENTICIOS Y BEBIDAS	17.613	12.894	4.719
16	INDUSTRIA DEL TABACO	36	25	11
17	INDUSTRIA TEXTIL	5.047	2.897	2.150
18	IND. DE LA CONFECCIÓN Y LA PELETERÍA	9.315	3.595	5.720
19	PREPARACIÓN, CURTIDO Y ACABADO DEL CUERO, ETC.	2.497	1.920	577
20	IND. MADERA Y CORCHO EXCEP. MBLÉS, CEST. Y ESPARTO	15.241	14.419	822
21	INDUSTRIA DEL PAPEL	639	435	204
22	EDICIÓN. ARTES GRÁF. Y REPRODUC. SOPORTES GRABADOS	10.159	7.637	2.522
23	COQUERIAS, REF.DE PETROLEO Y TRAT.COMBUST.NUCLEARES	15	11	4
24	INDUSTRIA QUÍMICA	1.462	1.152	310
25	FABR. PRODUCTOS CAUCHO Y MATERIAS PLÁSTICAS	1.602	1.217	385
26	FABRIC. OTROS PRODUCTOS MINERALES NO METÁLICOS	6.154	5.291	863
27	FABRIC. PRODUCTOS BÁSICOS DE HIERRO,ACERO Y FERROAL.	851	752	99
28	FABRIC. PROD. METÁL. EXCEPTO MAQUINARIA Y EQUIPO	22.564	20.852	1.712
29	IND. CONSTRUC. MAQUINARIA Y EQUIPO MECÁNICO	5.786	5.268	518
30	FABRIC. MÁQUINAS DE OFICINA Y EQUIPOS INFORMÁTICOS	455	394	61
31	FABRIC. MAQUINARIA Y MATERIAL ELÉCTRICO	5.746	5.241	505
32	FABRIC. MATERIAL ELECTRÓN. FABRIC. EQUIPO RADIO, TV,	358	234	124
33	FABRIC. EQUIPO E INSTRUM. MÉDICO-QUIRÚRG., ETC.	3.011	2.448	563
34	FABRIC. VEHÍCULOS MOTOR Y REMOLQUES , ETC.	671	538	133
35	FABRIC. OTRO MATERIAL DE TRANSPORTE	1.203	1.106	97
36	FABRIC. MUEBLES; OTRAS INDUSTRIAS MANUFACTURERAS	16.293	14.463	1.830
37	RÉCICLAJE	161	129	32
E	PRODUCCION Y DISTRIB. ENERGIA ELECTR., GAS Y AGUA	458	362	96
40	PROD. Y DISTRIB. DE ENERGÍA ELÉCTRICA, GAS, ETC.	240	182	58
41	CAPTACIÓN, DEPURACIÓN Y DISTRIBUCIÓN DE AGUA	218	180	38
F	CONSTRUCCION	308.832	296.774	12.058
45	CONSTRUCCIÓN	308.832	296.774	12.058
G, H	COMERCIO Y HOSTELERIA	797.515	474.630	322.885
50	VENTA, MANTENMTO. Y REPARACION VEHÍCULOS	46.107	42.861	3.246
51	COMERCIO AL POR MAYOR E INTERMEDIARIOS COMERCIO	91.643	71.808	19.835
52	COMERCIO AL POR MENOR EXCEPTO VEHÍCULOS MOTOR	453.585	230.569	223.016
55	HOSTELERÍA	206.180	129.392	76.788
I	TRANSPORTE, ALMACENAMIENTO Y COMUNICACIONES	183.513	170.201	13.312
60	TPTE. TERRESTRE, TPTE. POR TUBERÍAS	172.874	163.434	9.440
61	TPTE. MARÍTIMO DE CABOTAJE Y POR VÍAS NAVEGACIÓN	96	81	15
62	TPTE. AÉREO Y ESPACIAL	63	51	12
63	ACTIVID. ANEXAS A LOS TPTE., ACTIVIDAD AGENCIAS VIAJE	6.091	3.491	2.600
64	CORREOS Y TELECOMUNICACIONES	4.389	3.144	1.245
J	INTERMEDIACION FINANCIERA	33.772	20.437	13.335
65	INTERM. FINANC. EXCEPTO SEGUROS Y PLANES PENSIONES	519	311	208
66	SEGUROS Y PLANES PENSIONES EXCEPTO S.S. OBLIGATORIA	3.617	2.357	1.260
67	ACTIV. AUXILIARES A LA INTERMEDIACION FINANCIERA	29.636	17.769	11.867
K	ACTIV. INMOBILIARIAS Y DE ALQUILER,SERV. EMPRESARIALES	199.072	131.093	67.979
70	ACTIVIDADES INMOBILIARIAS	24.005	14.761	9.244
71	ALQUILER MAQU.Y EQUIPO SIN OPERARIO EFECTOS PERS.	9.253	6.990	2.263
72	ACTIVIDADES INFORMÁTICAS	12.492	10.441	2.051
73	INVESTIGACIÓN Y DESARROLLO	5.521	1.979	3.542
74	OTRAS ACTIVIDADES EMPRESARIALES	147.367	96.686	50.681
75	ADMÓN. PÚBLICA, DEFENSA Y SEG. SOCIAL	434	236	198
M,N,O	EDUCACION, ACTIV. SANITARIAS, VETERINARIAS Y SOCIALES	219.300	97.237	122.063
80	EDUCACIÓN	31.960	15.132	16.828
85	ACTIV. SANITARIAS Y VETERINARIAS. SERVICIOS SOCIALES.	53.964	26.909	27.055
90	ACTIVIDADES DE SANEAMIENTO PÚBLICO	952	724	228
91	ACTIVIDADES ASOCIATIVAS	4.494	2.901	1.593
92	ACTIV. RECREATIVAS, CULTURALES Y DEPORTIVAS	41.232	28.309	12.923
93	ACTIV. DIVERSAS DE SERVICIOS PERSONALES	86.338	22.975	63.363
95	SERVICIO DOMÉSTICO	279	222	57
99	OTROS SERVICIOS	81	65	16

**TRABAJADORES AUTÓNOMOS, PROPIAMENTE DICHO, EN LA SEGURIDAD SOCIAL,
SEGUN SEXO, POR SECTOR**

30/09/2006

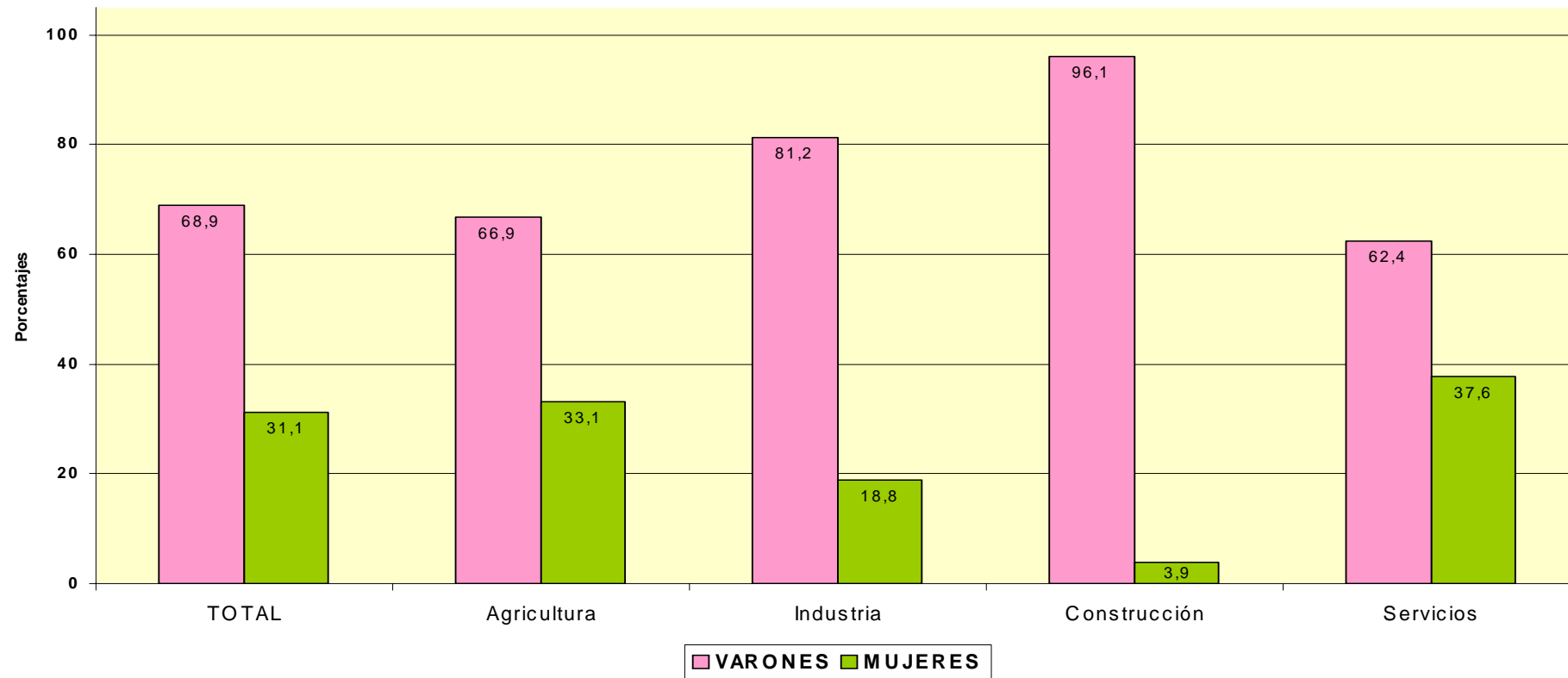

TRABAJADORES AUTÓNOMOS PROPIAMENTE DICHO

Según Edad

TRABAJADORES AUTÓNOMOS, PROPIAMENTE DICHO EN ALTA EN LA SEGURIDAD SOCIAL, SEGUN EDAD, TRAMOS ESPECIALES, POR SEXO

30/09/2006

	<u>Total</u>	<u>%</u>	<u>De 16 a 30 años</u>	<u>%</u>	<u>De 31 a 35 años</u>	<u>%</u>	<u>De 36 a 49 años</u>	<u>%</u>	<u>De 50 años o más</u>	<u>%</u>
Total	2.204.917	100,0	247.038	100,0	254.035	100,0	901.176	100,0	802.668	100,0
VARONES	1.518.310	68,9	166.648	67,5	177.386	69,8	633.431	70,3	540.845	67,4
MUJERES	686.607	31,1	80.390	32,5	76.649	30,2	267.745	29,7	261.823	32,6

TRABAJADORES AUTÓNOMOS, PROPIAMENTE DICHO, EN LA SEGURIDAD SOCIAL, SEGUN EDAD, TRAMOS ESPECIALES, POR BASE DE COTIZACIÓN

30/09/2006

Base mínima: 785,70 €

Base mínima >50 años: 809,40 €

<u>Base de cotización</u>	<u>Total</u>	<u>%</u>	<u>De 16 a 30 años</u>	<u>%</u>	<u>De 31 a 35 años</u>	<u>%</u>	<u>De 36 a 49 años</u>	<u>%</u>	<u>De 50 años o más</u>	<u>%</u>
Total	2.204.917	100,0	247.038	100,0	254.035	100,0	901.176	100,0	802.668	100,0
REDUCIDA	244.897	11,1	32.214	13,0	19.230	7,6	76.070	8,4	117.383	14,6
BASE MÍNIMA	1.696.904	77,0	209.801	84,9	228.111	89,8	769.354	85,4	489.638	61,0
ENTRE B.MÍNIMA Y 1,5 B.MÍNIMA	84.874	3,8	4.350	1,8	5.069	2,0	29.292	3,3	46.163	5,8
ENTRE 1,5 B.MÍNIMA Y 2 B. MÍNIMA	148.369	6,7	544	0,2	1.181	0,5	17.342	1,9	129.302	16,1
ENTRE 2 B.MÍNIMA Y 3 B. MÍNIMA	17.346	0,8	84	0,0	284	0,1	5.765	0,6	11.213	1,4
MÁS DE 3 VECES B. MÍNIMA	12.527	0,6	45	0,0	160	0,1	3.353	0,4	8.969	1,1

**TRABAJADORES AUTÓNOMOS, PROPIAMENTE DICHO, EN LA SEGURIDAD SOCIAL,
SEGUN EDAD, POR NACIONALIDAD**

30/09/2006

	<u>Total</u>	<u>Menor de 25 años</u>	<u>De 25 a 39 años</u>	<u>De 40 a 54 años</u>	<u>De 55 años o más</u>
Total	2.204.917	51.450	690.641	949.433	513.393
ESPAÑA	2.093.235	48.234	640.622	903.607	500.772
EXTRANJERO	111.682	3.216	50.019	45.826	12.621

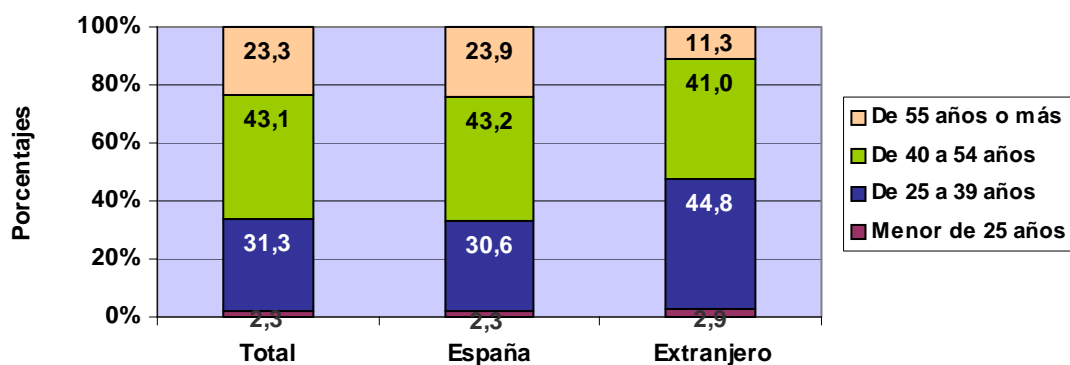

**TRABAJADORES AUTÓNOMOS, PROPIAMENTE DICHO, EXTRANJEROS , SEGUN
EDAD, POR CONTINENTE**

<u>Continente</u>	<u>Total</u>	<u>Menor de 25 años</u>	<u>De 25 a 39 años</u>	<u>De 40 a 54 años</u>	<u>De 55 años o más</u>
Total	111.682	3.216	50.019	45.826	12.621
EUROPA UE	55.728	1.472	19.971	25.012	9.273
EUROPA RESTO	7.158	209	4.327	2.229	393
AFRICA	14.809	616	8.111	5.357	725
AMERICA CENTRAL	1.315	28	708	489	90
AMERICA DEL NORTE	1.450	9	494	693	254
AMERICA DEL SUR	15.830	357	8.426	6.051	996
ASIA	14.628	522	7.813	5.612	681
OCEANIA	197	1	80	90	26
DESCONOCIDO	567	2	89	293	183

**TRABAJADORES AUTÓNOMOS, PROPIAMENTE DICHO, EN LA SEGURIDAD SOCIAL,
SEGUN EDAD, POR BASE DE COTIZACIÓN**

Base Mínima: 785,70 €

30/09/2006

	<u>Total</u>	<u>Menor de 25 años</u>	<u>De 25 a 39 años</u>	<u>De 40 a 54 años</u>	<u>De 55 años o más</u>
Total	2.204.917	51.450	690.641	949.433	513.393
REDUCIDA	244.897	6.300	61.679	92.415	84.503
BASE MÍNIMA	1.696.904	44.011	610.110	744.687	298.096
ENTRE B.MÍNIMA Y 1,5 B.MÍNIMA	84.874	1.063	14.052	41.842	27.917
ENTRE 1,5 B.MÍNIMA Y 2 B. MÍNIMA	148.369	63	3.497	50.029	94.780
ENTRE 2 B.MÍNIMA Y 3 B. MÍNIMA	17.346	7	846	12.430	4.063
MÁS DE 3 VECES B. MÍNIMA	12.527	6	457	8.030	4.034

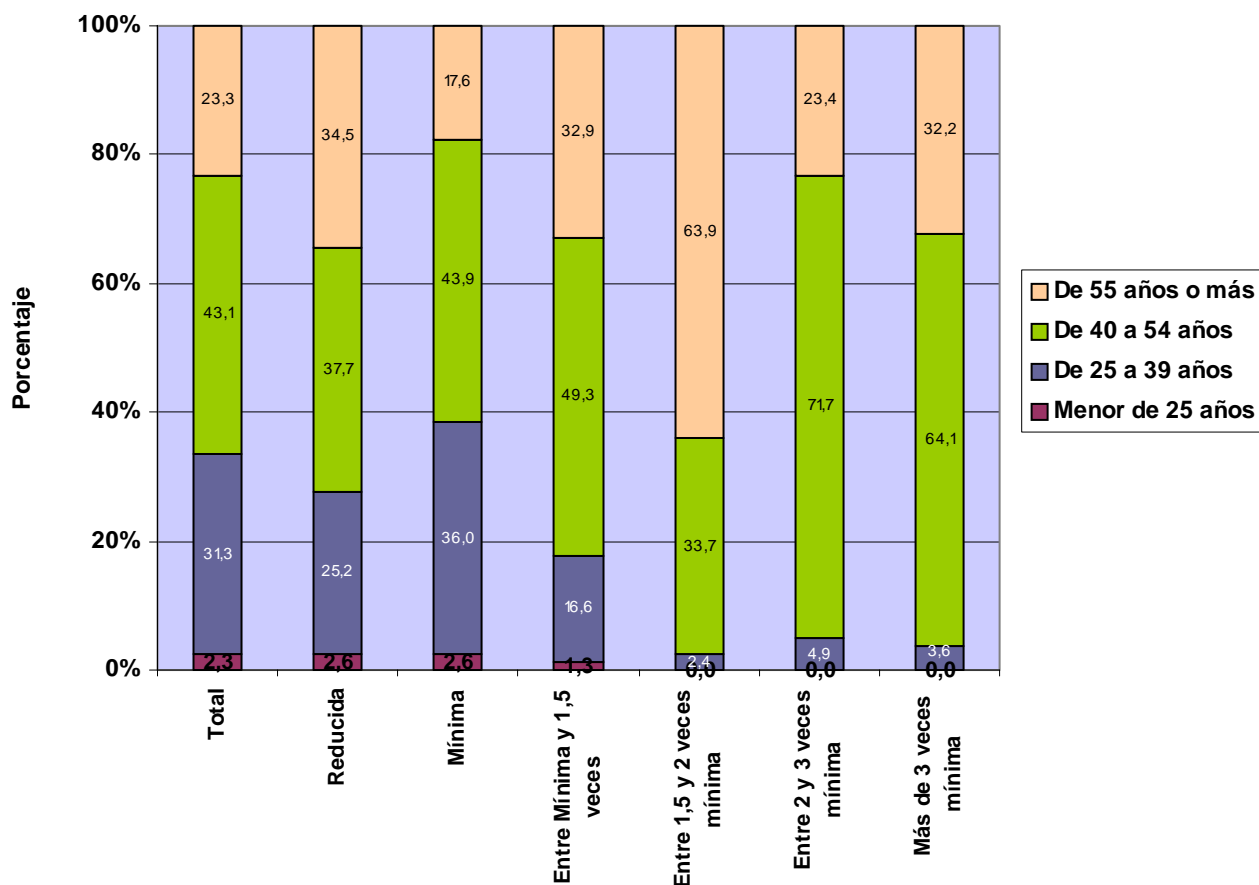

**TRABAJADORES AUTÓNOMOS, PROPIAMENTE DICHO, EN LA SEGURIDAD SOCIAL,
SEGUN EDAD, POR COMUNIDAD AUTÓNOMA Y PROVINCIA**

30/09/2006

<u>Com.Autónoma/Provincia</u>	<u>Total</u>	<u>Menor de 25 años</u>	<u>De 25 a 39 años</u>	<u>De 40 a 54 años</u>	<u>De 55 años o más</u>
Total	2.204.917	51.450	690.641	949.433	513.393
ANDALUCIA	348.187	10.823	124.344	147.202	65.818
ALMERIA	43.092	1.447	15.192	18.414	8.039
CÁDIZ	40.096	1.188	14.685	16.480	7.743
CORDOBA	34.659	1.016	11.417	15.195	7.031
GRANADA	41.982	1.333	15.042	18.326	7.281
HUELVA	19.232	741	7.318	7.600	3.573
JAÉN	29.817	992	9.910	13.479	5.436
MÁLAGA	67.185	1.797	23.265	28.738	13.385
SEVILLA	72.124	2.309	27.515	28.970	13.330
ARAGON	83.547	1.848	24.747	36.463	20.489
HUESCA	23.967	621	7.525	10.238	5.583
TERUEL	13.376	279	3.397	6.113	3.587
ZARAGOZA	46.204	948	13.825	20.112	11.319
ASTURIAS	59.702	1.274	17.183	26.014	15.231
ASTURIAS	59.702	1.274	17.183	26.014	15.231
BALEARES	53.651	968	15.989	22.993	13.701
BALEARES	53.651	968	15.989	22.993	13.701
CANARIAS	82.499	1.608	26.330	35.985	18.576
LAS PALMAS	44.989	928	14.844	19.758	9.459
S.C.TENERIFE	37.510	680	11.486	16.227	9.117
CANTABRIA	32.808	704	9.855	14.714	7.535
CANTABRIA	32.808	704	9.855	14.714	7.535
CASTILLA LA MANCHA	103.638	3.162	33.469	45.447	21.560
ALBACETE	18.139	562	6.086	7.852	3.639
CIUDAD REAL	26.496	818	8.578	11.923	5.177
CUENCA	16.215	405	4.721	7.485	3.604
GUADALAJARA	9.383	227	3.096	4.242	1.818
TOLEDO	33.405	1.150	10.988	13.945	7.322
CASTILLA Y LEON	159.424	2.729	41.787	72.717	42.191
ÁVILA	13.193	261	3.437	6.174	3.321
BURGOS	21.950	287	5.332	9.992	6.339
LEÓN	30.227	509	7.424	13.331	8.963
PALENCIA	11.652	223	2.897	5.678	2.854
SALAMANCA	21.354	409	5.900	9.650	5.395
SEGOVIA	11.842	210	3.267	5.496	2.869
SORIA	6.993	83	1.716	3.077	2.117
VALLADOLID	25.460	488	7.695	11.459	5.818
ZAMORA	16.753	259	4.119	7.860	4.515
CATALUÑA	367.548	7.614	112.822	155.852	91.260
BARCELONA	250.787	5.182	79.042	105.921	60.642
GERONA	48.059	920	14.130	20.832	12.177
LERIDA	30.292	571	8.149	13.096	8.476
TARRAGONA	38.410	941	11.501	16.003	9.965
COM. VALENCIANA	218.416	5.703	73.352	92.895	46.466
ALICANTE	81.898	2.291	27.914	35.380	16.313
CASTELLÓN	29.787	712	9.111	12.528	7.436
VALENCIA	106.731	2.700	36.327	44.987	22.717
EXTREMADURA	59.503	1.894	18.695	26.308	12.606
BADAJOS	35.864	1.205	11.682	15.307	7.670
CÁCERES	23.639	689	7.013	11.001	4.936
GALICIA	177.842	2.845	43.822	76.041	55.134
LA CORUÑA	69.661	1.053	17.428	29.764	21.416
LUGO	35.537	486	7.612	15.893	11.546
ORENSE	20.883	339	4.656	8.676	7.212
PONTEVEDRA	51.761	967	14.126	21.708	14.960
MADRID	231.404	4.814	76.658	96.342	53.590
MADRID	231.404	4.814	76.658	96.342	53.590
MURCIA	68.474	2.144	24.525	28.751	13.054
MURCIA	68.474	2.144	24.525	28.751	13.054
NAVARRA	34.328	645	10.117	15.417	8.149
NAVARRA	34.328	645	10.117	15.417	8.149
PAIS VASCO	100.396	2.125	30.025	45.836	22.410
ÁLAVA	14.752	290	4.215	6.797	3.450
GUIPÚZCOA	36.097	857	10.828	16.006	8.406
VIZCAYA	49.547	978	14.982	23.033	10.554
RIOJA (LA)	18.966	417	5.465	8.313	4.771
RIOJA (LA)	18.966	417	5.465	8.313	4.771
CEUTA	2.340	63	745	1.082	450
CEUTA	2.340	63	745	1.082	450
MELILLA	2.244	70	711	1.061	402
MELILLA	2.244	70	711	1.061	402

TRABAJADORES AUTÓNOMOS, PROPIAMENTE DICHO, EN LA SEGURIDAD SOCIAL, SEGUN EDAD, POR COMUNIDAD AUTÓNOMA

30/09/2006

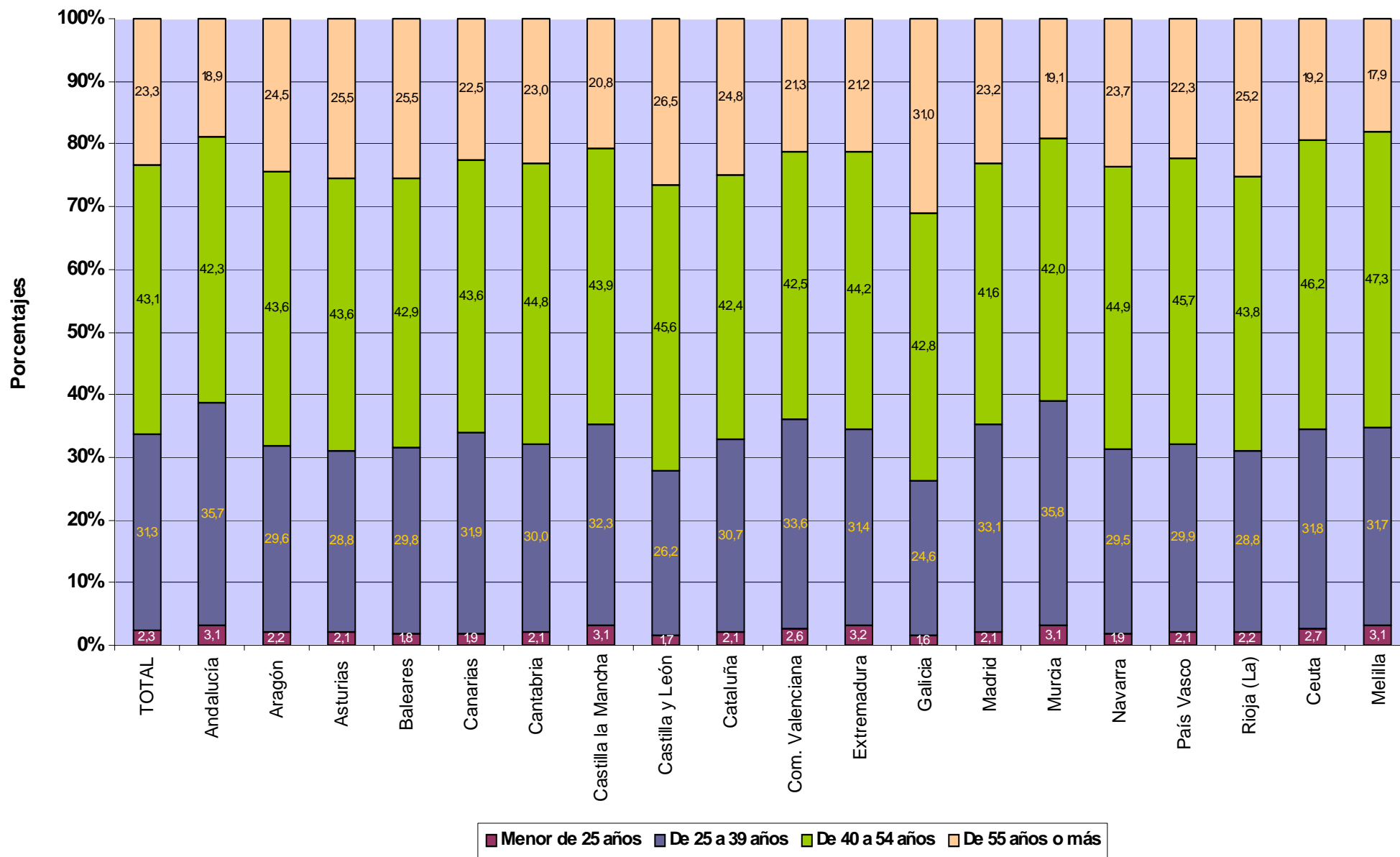

TRABAJADORES AUTÓNOMOS, PROPIAMENTE DICHO, EN LA SEGURIDAD SOCIAL, SEGUN EDAD, POR SECTOR Y RAMA DE ACTIVIDAD

30/09/2006

Actividades Económicas (CNAE93)

SECTORES		Total	Menor de 25 años	De 25 a 39 años	De 40 a 54 años	De 55 años o más
Total		2.204.917	51.450	690.641	949.433	513.393
1.-AGRICULTURA		334.285	5.111	70.761	139.917	118.496
2.-INDUSTRIA		128.628	1.836	29.835	60.124	36.833
3.-CONSTRUCCION		308.832	14.172	128.138	122.019	44.503
4.-SERVICIOS		1.433.172	30.331	461.907	627.373	313.561
RAMAS						
Total		2.204.917	51.450	690.641	949.433	513.393
A, B	AGRICULTURA GANADERIA CAZA SILVICULTURA Y PESCA	334.285	5.111	70.761	139.917	118.496
01	AGRICULTURA, GANADERÍA, CAZA, Y ACTIV. RELACIONADAS	319.029	4.803	66.602	133.140	114.484
02	SILVICULTURA, EXPL. FORESTAL Y ACTIV. RELACIONADAS	1.602	69	732	620	181
05	PESCA, ACUICULTURA Y ACTIVIDADES RELACIONADAS	13.654	239	3.427	6.157	3.831
C	INDUSTRIAS EXTRACTIVAS	1.291	18	324	608	341
10	EXTRACC. Y AGLOM. DE ANTRACITA, HULLA, LIGNITO, ETC.	291	3	62	165	61
11	EXTRACC. DE CRUDOS DE PETRÓLEO Y GAS NATURAL	27	0	10	13	4
13	EXTRACCIÓN DE MINERALES METÁLICOS	60	0	14	28	18
14	EXTRAC. MINERALES NO METÁLICOS NI ENERGÉTICOS	913	15	238	402	258
D	INDUSTRIAS MANUFACTURERAS	126.879	1.812	29.424	59.307	36.336
15	IND. PRODUCTOS ALIMENTICIOS Y BEBIDAS	17.613	163	3.314	8.302	5.834
16	INDUSTRIA DEL TABACO	36	0	9	18	9
17	INDUSTRIA TEXTIL	5.047	65	1.111	2.430	1.441
18	IND. DE LA CONFECCIÓN Y LA PELETERÍA	9.315	96	1.997	4.293	2.929
19	PREPARACIÓN, CURTIDO Y ACABADO DEL CUERO, ETC.	2.497	23	584	1.291	599
20	IND. MADERA Y CORCHO EXCEP. MBLES, CEST. Y ESPARTO	15.241	131	2.586	7.241	5.283
21	INDUSTRIA DEL PAPEL	639	9	135	303	192
22	EDICIÓN. ARTES GRÁF. Y REPRODUC. SOPORTES GRABADOS	10.159	199	3.424	4.502	2.034
23	COQUERIAS, REF. DE PETROLEO Y TRAT.COMBUST.NUCLEARES	15	0	3	6	6
24	INDUSTRIA QUÍMICA	1.462	14	259	706	483
25	FABR. PRODUCTOS CAUCHO Y MATERIAS PLÁSTICAS	1.602	21	360	773	448
26	FABRIC. OTROS PRODUCTOS MINERALES NO METÁLICOS	6.154	84	1.458	2.996	1.616
27	FABRIC. PRODUCTOS BÁSICOS DE HIERRO, ACERO Y FERROAL.	851	10	185	382	274
28	FABRIC. PROD. METÁL. EXCEPTO MAQUINARIA Y EQUIPO	22.564	554	6.022	10.096	5.892
29	IND. CONSTRUC. MAQUINARIA Y EQUIPO MECÁNICO	5.786	120	1.528	2.506	1.632
30	FABRIC. MÁQUINAS DE OFICINA Y EQUIPOS INFORMÁTICOS	455	22	218	153	62
31	FABRIC. MAQUINARIA Y MATERIAL ELÉCTRICO	5.746	21	644	3.142	1.939
32	FABRIC. MATERIAL ELECTRÓN. FABRIC. EQUIPO RADIO, TV,	358	8	91	179	80
33	FABRIC. EQUIPO E INSTRUM. MÉDICO-QUIRÚRG., ETC.	3.011	16	1.018	1.415	562
34	FABRIC. VEHÍCULOS MOTOR Y REMOLQUES, ETC.	671	6	111	314	240
35	FABRIC. OTRO MATERIAL DE TRANSPORTE	1.203	10	331	612	250
36	FABRIC. MUEBLES; OTRAS INDUSTRIAS MANUFACTURERAS	16.293	235	3.975	7.582	4.501
37	RECICLAJE	161	5	61	65	30
E	PRODUCCION Y DISTRIB. ENERGIA ELECTR., GAS Y AGUA	458	6	87	209	156
40	PROD. Y DISTRIB. DE ENERGÍA ELÉCTRICA, GAS, ETC.	240	2	49	113	76
41	CAPTACIÓN, DEPURACIÓN Y DISTRIBUCIÓN DE AGUA	218	4	38	96	80
F	CONSTRUCCION	308.832	14.172	128.138	122.019	44.503
45	CONSTRUCCIÓN	308.832	14.172	128.138	122.019	44.503
G, H	COMERCIO Y HOSTELERIA	797.515	16.090	219.396	364.436	197.593
50	VENTA, MANTENMTO. Y REPARACION VEHÍCULOS	46.107	895	11.433	21.816	11.963
51	COMERCIO AL POR MAYOR E INTERMEDIARIOS COMERCIO	91.643	1.439	25.413	41.684	23.107
52	COMERCIO AL POR MENOR EXCEPTO VEHÍCULOS MOTOR	453.585	8.299	122.629	204.524	118.133
55	HOSTELERÍA	206.180	5.457	59.921	96.412	44.390
I	TRANSPORTE, ALMACENAMIENTO Y COMUNICACIONES	183.513	2.636	56.401	81.681	42.795
60	TPTE. TERRESTRE, TPTE. POR TUBERÍAS	172.874	2.305	51.913	77.464	41.192
61	TPTE. MARÍTIMO DE CABOTAJE Y POR VÍAS NAVEGACIÓN	96	2	14	54	26
62	TPTE. AÉREO Y ESPACIAL	63	0	21	25	17
63	ACTIVID. ANEXAS A LOS TPTES., ACTIVIDAD AGENCIAS VIAJE	6.091	143	2.214	2.517	1.217
64	CORREOS Y TELECOMUNICACIONES	4.389	186	2.239	1.621	343
J	INTERMEDIACION FINANCIERA	33.772	675	10.823	15.277	6.997
65	INTERM. FINANC. EXCEPTO SEGUROS Y PLANES PENSIONES	519	1	218	205	95
66	SEGUROS Y PLANES PENSIONES EXCEPTO S.S. OBLIGATORIA	3.617	28	734	1.650	1.205
67	ACTIV. AUXILIARES A LA INTERMEDIACION FINANCIERA	29.636	646	9.871	13.422	5.697
K	ACTIV. INMOBILIARIAS Y DE ALQUILER, SERV. EMPRESARIALES	199.072	3.815	85.160	79.035	31.062
70	ACTIVIDADES INMOBILIARIAS	24.005	445	8.094	9.887	5.579
71	ALQUILER MAQU. Y EQUIPO SIN OPERARIO EFECTOS PERS.	9.253	356	3.676	3.667	1.554
72	ACTIVIDADES INFORMÁTICAS	12.492	393	7.329	3.956	814
73	INVESTIGACIÓN Y DESARROLLO	5.521	91	3.415	1.731	284
74	OTRAS ACTIVIDADES EMPRESARIALES	147.367	2.529	62.528	59.592	22.718
75	ADMÓN. PÚBLICA, DEFENSA Y SEG. SOCIAL	434	1	118	202	113
M,N,O	EDUCACION, ACTIV. SANITARIAS, VETERINARIAS Y SOCIALES	219.300	7.115	90.127	86.944	35.114
80	EDUCACIÓN	31.960	363	11.517	14.026	6.054
85	ACTIV. SANITARIAS Y VETERINARIAS. SERVICIOS SOCIALES.	53.964	1.872	25.338	22.165	4.589
90	ACTIVIDADES DE SANEAMIENTO PÚBLICO	952	18	311	467	156
91	ACTIVIDADES ASOCIATIVAS	4.494	9	647	2.276	1.562
92	ACTIV. RECREATIVAS, CULTURALES Y DEPORTIVAS	41.232	960	15.454	17.151	7.667
93	ACTIV. DIVERSAS DE SERVICIOS PERSONALES	86.338	3.881	36.725	30.695	15.037
95	SERVICIO DOMÉSTICO	279	11	128	117	23
99	OTROS SERVICIOS	81	1	7	47	26

**TRABAJADORES AUTÓNOMOS, PROPIAMENTE DICHO, EN LA SEGURIDAD SOCIAL,
SEGUN EDAD, POR SECTOR**

30/09/2006

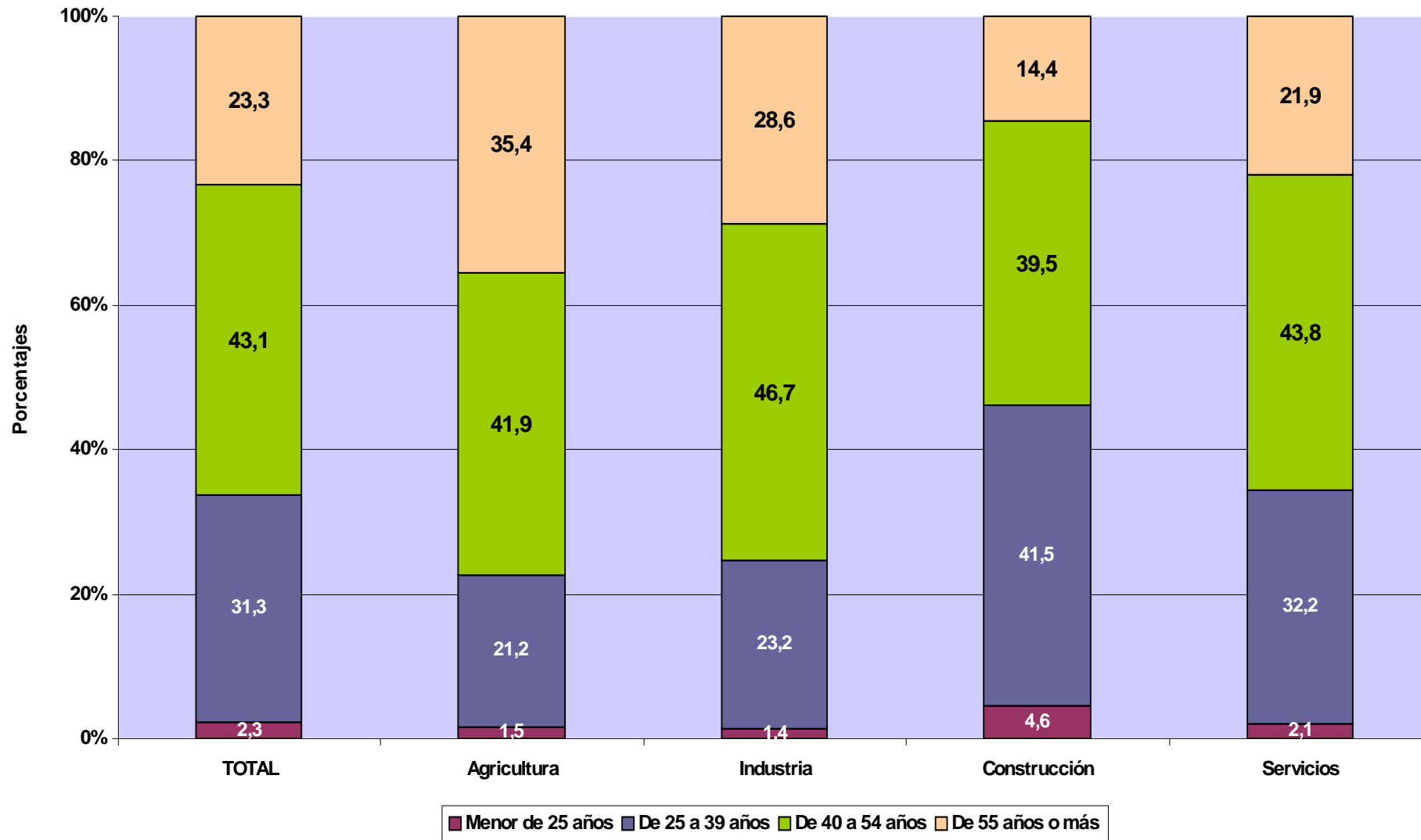

TRABAJADORES AUTÓNOMOS PROPIAMENTE DICHO

Según Nacionalidad

**TRABAJADORES AUTÓNOMOS, PROPIAMENTE DICHO, EN LA SEGURIDAD SOCIAL,
SEGUN NACIONALIDAD, POR EDAD**

30/09/2006

	<u>Total</u>	<u>España</u>	<u>Extranjero</u>
Total	2.204.917	2.093.235	111.682
MENOR DE 25 AÑOS	51.450	48.234	3.216
DE 25 A 39 AÑOS	690.641	640.622	50.019
DE 40 A 54 AÑOS	949.433	903.607	45.826
DE 55 AÑOS O MAS	513.393	500.772	12.621

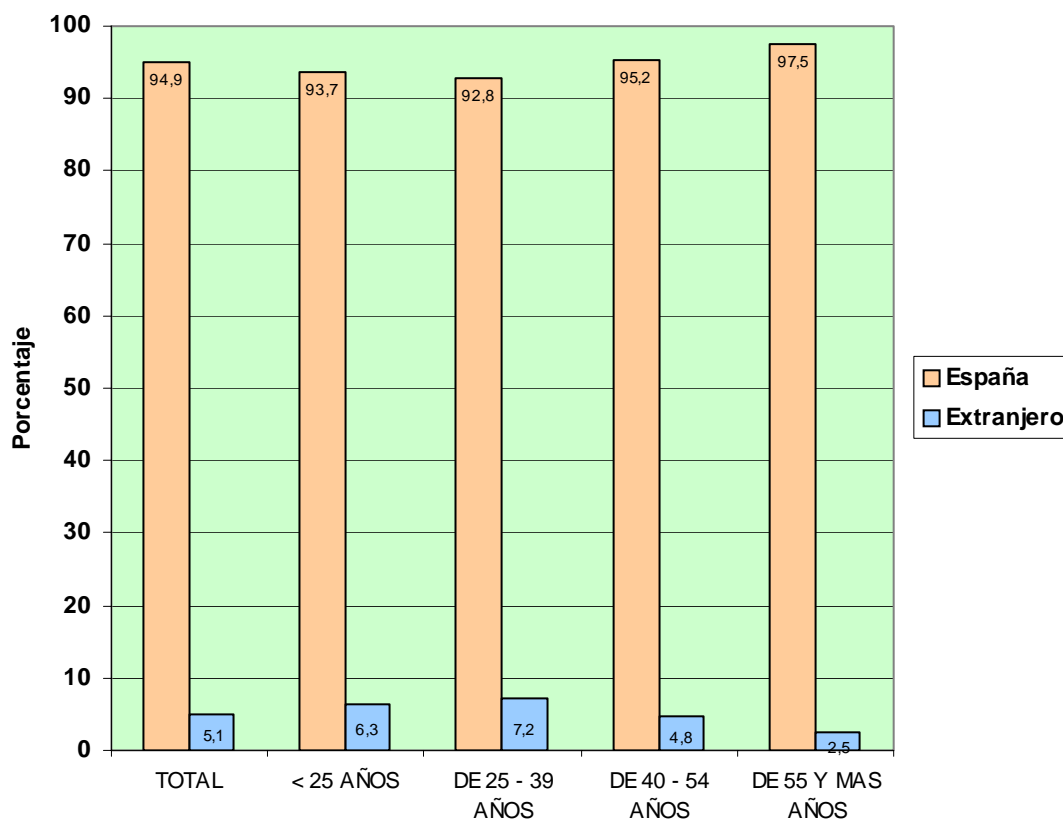

TRABAJADORES AUTÓNOMOS, PROPIAMENTE DICHO, EN LA SEGURIDAD SOCIAL, SEGÚN NACIONALIDAD, POR COMUNIDAD AUTÓNOMA Y PROVINCIA

30/09/2006

<u>Com. Autónoma / Provincia</u>	<u>Total</u>	<u>España</u>	<u>Extranjero</u>
Total	2.204.917	2.093.235	111.682
ANDALUCIA	348.187	330.484	17.703
ALMERIA	43.092	40.633	2.459
CÁDIZ	40.096	38.709	1.387
CORDOBA	34.659	34.290	369
GRANADA	41.982	40.150	1.832
HUELVA	19.232	18.726	506
JAÉN	29.817	29.500	317
MÁLAGA	67.185	57.784	9.401
SEVILLA	72.124	70.692	1.432
ARAGON	83.547	80.752	2.795
HUESCA	23.967	23.465	502
TERUEL	13.376	13.124	252
ZARAGOZA	46.204	44.163	2.041
ASTURIAS	59.702	58.819	883
ASTURIAS	59.702	58.819	883
BALEARES	53.651	45.872	7.779
BALEARES	53.651	45.872	7.779
CANARIAS	82.499	71.435	11.064
LAS PALMAS	44.989	38.997	5.992
S.C.TENERIFE	37.510	32.438	5.072
CANTABRIA	32.808	32.060	748
CANTABRIA	32.808	32.060	748
CASTILLA LA MANCHA	103.638	101.517	2.121
ALBACETE	18.139	17.811	328
CIUDAD REAL	26.496	26.078	418
CUENCA	16.215	16.018	197
GUADALAJARA	9.383	9.062	321
TOLEDO	33.405	32.548	857
CASTILLA Y LEON	159.424	156.719	2.705
ÁVILA	13.193	12.999	194
BURGOS	21.950	21.500	450
LEÓN	30.227	29.762	465
PALENCIA	11.652	11.555	97
SALAMANCA	21.354	20.995	359
SEGOVIA	11.842	11.410	432
SORIA	6.993	6.877	116
VALLADOLID	25.460	25.031	429
ZAMORA	16.753	16.590	163
CATALUÑA	367.548	347.328	20.220
BARCELONA	250.787	237.047	13.740
GERONA	48.059	44.620	3.439
LERIDA	30.292	29.458	834
TARRAGONA	38.410	36.203	2.207
COM. VALENCIANA	218.416	201.268	17.148
ALICANTE	81.898	71.048	10.850
CASTELLÓN	29.787	28.235	1.552
VALENCIA	106.731	101.985	4.746
EXTREMADURA	59.503	58.655	848
BADAJOS	35.864	35.275	589
CÁCERES	23.639	23.380	259
GALICIA	177.842	175.207	2.635
LA CORUÑA	69.661	68.795	866
LUGO	35.537	35.278	259
ORENSE	20.883	20.463	420
PONTEVEDRA	51.761	50.671	1.090
MADRID	231.404	214.343	17.061
MADRID	231.404	214.343	17.061
MURCIA	68.474	65.628	2.846
MURCIA	68.474	65.628	2.846
NAVARRA	34.328	33.021	1.307
NAVARRA	34.328	33.021	1.307
PAIS VASCO	100.396	97.623	2.773
ÁLAVA	14.752	14.202	550
GUIPÚZCOA	36.097	35.010	1.087
VIZCAYA	49.547	48.411	1.136
RIOJA (LA)	18.966	18.294	672
RIOJA (LA)	18.966	18.294	672
CEUTA	2.340	2.216	124
CEUTA	2.340	2.216	124
MELILLA	2.244	1.994	250
MELILLA	2.244	1.994	250

**TRABAJADORES AUTÓNOMOS, PROPIAMENTE DICHO, EN LA SEGURIDAD SOCIAL,
SEGÚN NACIONALIDAD, POR COMUNIDAD AUTÓNOMA**

30/09/2006

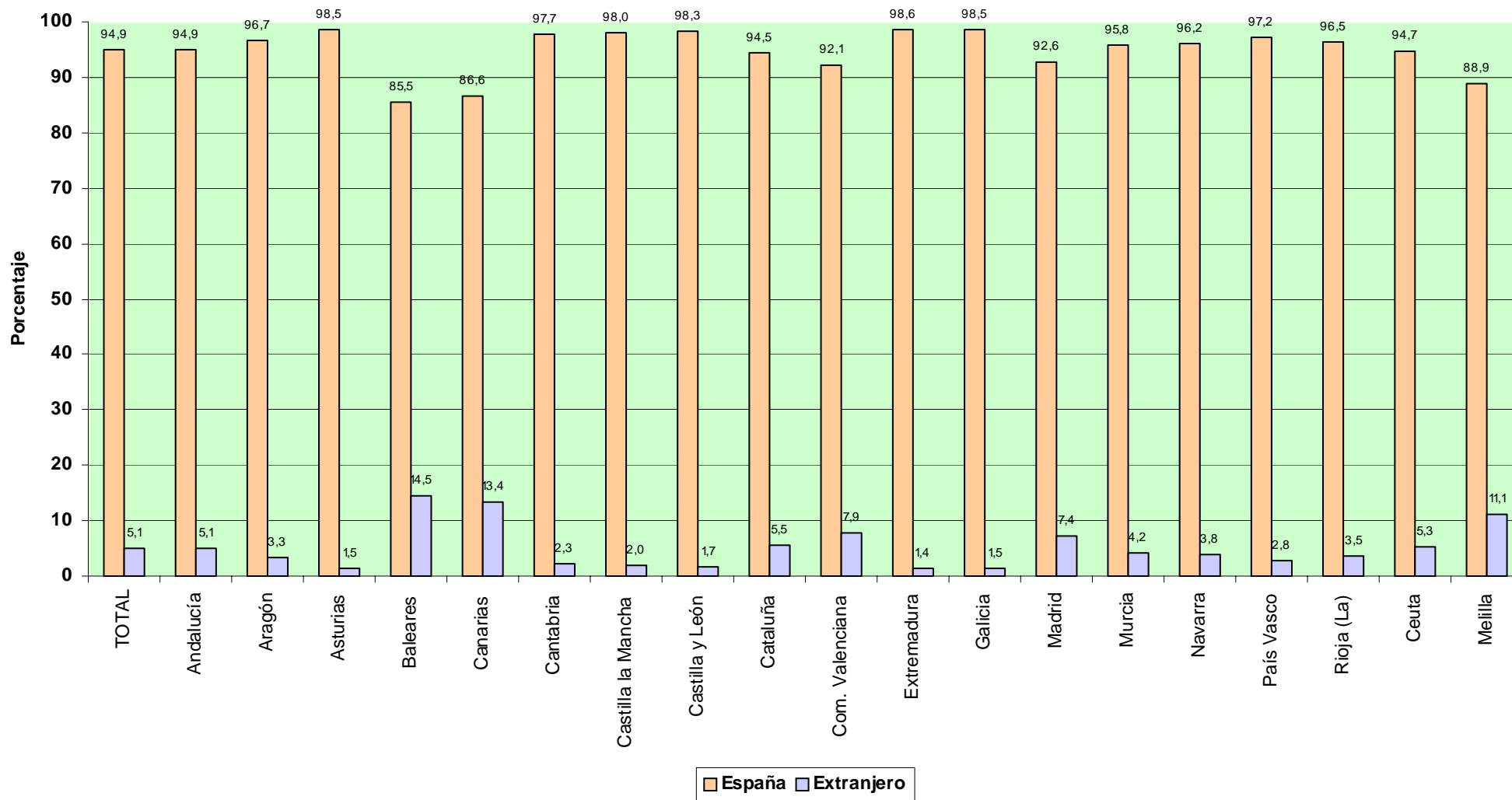

**TRABAJADORES AUTÓNOMOS, PROPIAMENTE DICHO, EN LA SEGURIDAD SOCIAL,
SEGUN NACIONALIDAD, POR SECTOR Y RAMA DE ACTIVIDAD**

30/09/2006

Actividades Económica (CNAE93)

SECTORES		Total	España	Extranjero
Total		2.204.917	2.093.235	111.682
1.-AGRICULTURA		334.285	332.546	1.739
2.-INDUSTRIA		128.628	125.329	3.299
3.-CONSTRUCCION		308.832	285.180	23.652
4.-SERVICIOS		1.433.172	1.350.180	82.992
RAMAS				
Total		2.204.917	2.093.235	111.682
A, B	AGRICULTURA GANADERIA CAZA SILVICULTURA Y PESCA	334.285	332.546	1.739
01	AGRICULTURA, GANADERÍA, CAZA, Y ACTIV. RELACIONADAS	319.029	317.472	1.557
02	SILVICULTURA, EXPL. FORESTAL Y ACTIV. RELACIONADAS	1.602	1.454	148
05	PESCA, ACUICULTURA Y ACTIVIDADES RELACIONADAS	13.654	13.620	34
C	INDUSTRIAS EXTRACTIVAS	1.291	1.270	21
10	EXTRACC. Y AGLOM. DE ANTRACITA, HULLA, LIGNITO, ETC.	291	280	11
11	EXTRACC. DE CRUDOS DE PETRÓLEO Y GAS NATURAL	27	27	0
13	EXTRACCIÓN DE MINERALES METÁLICOS	60	60	0
14	EXTRAC. MINERALES NO METÁLICOS NI ENERGÉTICOS	913	903	10
D	INDUSTRIAS MANUFACTURERAS	126.879	123.608	3.271
15	IND. PRODUCTOS ALIMENTICIOS Y BEBIDAS	17.613	17.330	283
16	INDUSTRIA DEL TABACO	36	35	1
17	INDUSTRIA TEXTIL	5.047	4.914	133
18	IND. DE LA CONFECCIÓN Y LA PELETERÍA	9.315	8.505	810
19	PREPARACIÓN, CURTIDO Y ACABADO DEL CUERO, ETC.	2.497	2.461	36
20	IND. MADERA Y CORCHO EXCEP. MBLES, CEST. Y ESPARTO	15.241	15.124	117
21	INDUSTRIA DEL PAPEL	639	636	3
22	EDICIÓN. ARTES GRÁF. Y REPRODUC. SOPORTES GRABADOS	10.159	9.780	379
23	COQUERIAS, REF.DE PETROLEO Y TRAT.COMBUST.NUCLEARES	15	15	0
24	INDUSTRIA QUÍMICA	1.462	1.431	31
25	FABR. PRODUCTOS CAUCHO Y MATERIAS PLÁSTICAS	1.602	1.576	26
26	FABRIC. OTROS PRODUCTOS MINERALES NO METÁLICOS	6.154	6.086	68
27	FABRIC. PRODUCTOS BÁSICOS DE HIERRO,ACERO Y FERROAL.	851	837	14
28	FABRIC. PROD. METÁL. EXCEPTO MAQUINARIA Y EQUIPO	22.564	22.247	317
29	IND. CONSTRUC. MAQUINARIA Y EQUIPO MECÁNICO	5.786	5.633	153
30	FABRIC. MÁQUINAS DE OFICINA Y EQUIPOS INFORMÁTICOS	455	442	13
31	FABRIC. MAQUINARIA Y MATERIAL ELÉCTRICO	5.746	5.696	50
32	FABRIC. MATERIAL ELECTRÓN. FABRIC. EQUIPO RADIO, TV,	358	348	10
33	FABRIC. EQUIPO E INSTRUM. MÉDICO-QUIRÚRG., ETC.	3.011	2.902	109
34	FABRIC. VEHÍCULOS MOTOR Y REMOLQUES , ETC.	671	664	7
35	FABRIC. OTRO MATERIAL DE TRANSPORTE	1.203	829	374
36	FABRIC. MUEBLES; OTRAS INDUSTRIAS MANUFACTURERAS	16.293	15.960	333
37	RECICLAJE	161	157	4
E	PRODUCCION Y DISTRIB. ENERGIA ELECTR., GAS Y AGUA	458	451	7
40	PROD. Y DISTRIB. DE ENERGÍA ELÉCTRICA, GAS, ETC.	240	236	4
41	CAPTACIÓN, DEPURACIÓN Y DISTRIBUCIÓN DE AGUA	218	215	3
F	CONSTRUCCION	308.832	285.180	23.652
45	CONSTRUCCIÓN	308.832	285.180	23.652
G, H	COMERCIO Y HOSTELERIA	797.515	748.334	49.181
50	VENTA, MANTENMTO. Y REPARACION VEHÍCULOS	46.107	44.983	1.124
51	COMERCIO AL POR MAYOR E INTERMEDIARIOS COMERCIO	91.643	87.041	4.602
52	COMERCIO AL POR MENOR EXCEPTO VEHÍCULOS MOTOR	453.585	428.475	25.110
55	HOSTELERÍA	206.180	187.835	18.345
I	TRANSPORTE, ALMACENAMIENTO Y COMUNICACIONES	183.513	179.302	4.211
60	TPTE. TERRESTRE, TPTE. POR TUBERÍAS	172.874	170.565	2.309
61	TPTE. MARÍTIMO DE CABOTAJE Y POR VÍAS NAVEGACIÓN	96	80	16
62	TPTE. AÉREO Y ESPACIAL	63	59	4
63	ACTIVID. ANEXAS A LOS TPTES., ACTIVIDAD AGENCIAS VIAJE	6.091	5.489	602
64	CORREOS Y TELECOMUNICACIONES	4.389	3.109	1.280
J	INTERMEDIACION FINANCIERA	33.772	32.958	814
65	INTERM. FINANC. EXCEPTO SEGUROS Y PLANES PENSIONES	519	494	25
66	SEGUROS Y PLANES PENSIONES EXCEPTO S.S. OBLIGATORIA	3.617	3.588	29
67	ACTIV. AUXILIARES A LA INTERMEDIACION FINANCIERA	29.636	28.876	760
K	ACTIV. INMOBILIARIAS Y DE ALQUILER,SERV. EMPRESARIALES	199.072	183.069	16.003
70	ACTIVIDADES INMOBILIARIAS	24.005	20.713	3.292
71	ALQUILER MAQU.Y EQUIPO SIN OPERARIO EFECTOS PERS.	9.253	8.761	492
72	ACTIVIDADES INFORMÁTICAS	12.492	11.423	1.069
73	INVESTIGACIÓN Y DESARROLLO	5.521	5.386	135
74	OTRAS ACTIVIDADES EMPRESARIALES	147.367	136.358	11.009
75	ADMÓN. PÚBLICA, DEFENSA Y SEG. SOCIAL	434	428	6
M,N,O	EDUCACION, ACTIV. SANITARIAS, VETERINARIAS Y SOCIALES	219.300	206.517	12.783
80	EDUCACIÓN	31.960	28.878	3.082
85	ACTIV. SANITARIAS Y VETERINARIAS. SERVICIOS SOCIALES.	53.964	51.070	2.894
90	ACTIVIDADES DE SANEAMIENTO PÚBLICO	952	909	43
91	ACTIVIDADES ASOCIATIVAS	4.494	4.376	118
92	ACTIV. RECREATIVAS, CULTURALES Y DEPORTIVAS	41.232	38.226	3.006
93	ACTIV. DIVERSAS DE SERVICIOS PERSONALES	86.338	82.731	3.607
95	SERVICIO DOMÉSTICO	279	252	27
99	OTROS SERVICIOS	81	75	6

TRABAJADORES AUTÓNOMOS. PROPIAMENTE DICHO, EN LA SEGURIDAD SOCIAL, SEGÚN NACIONALIDAD, POR SECTOR

30/09/2006

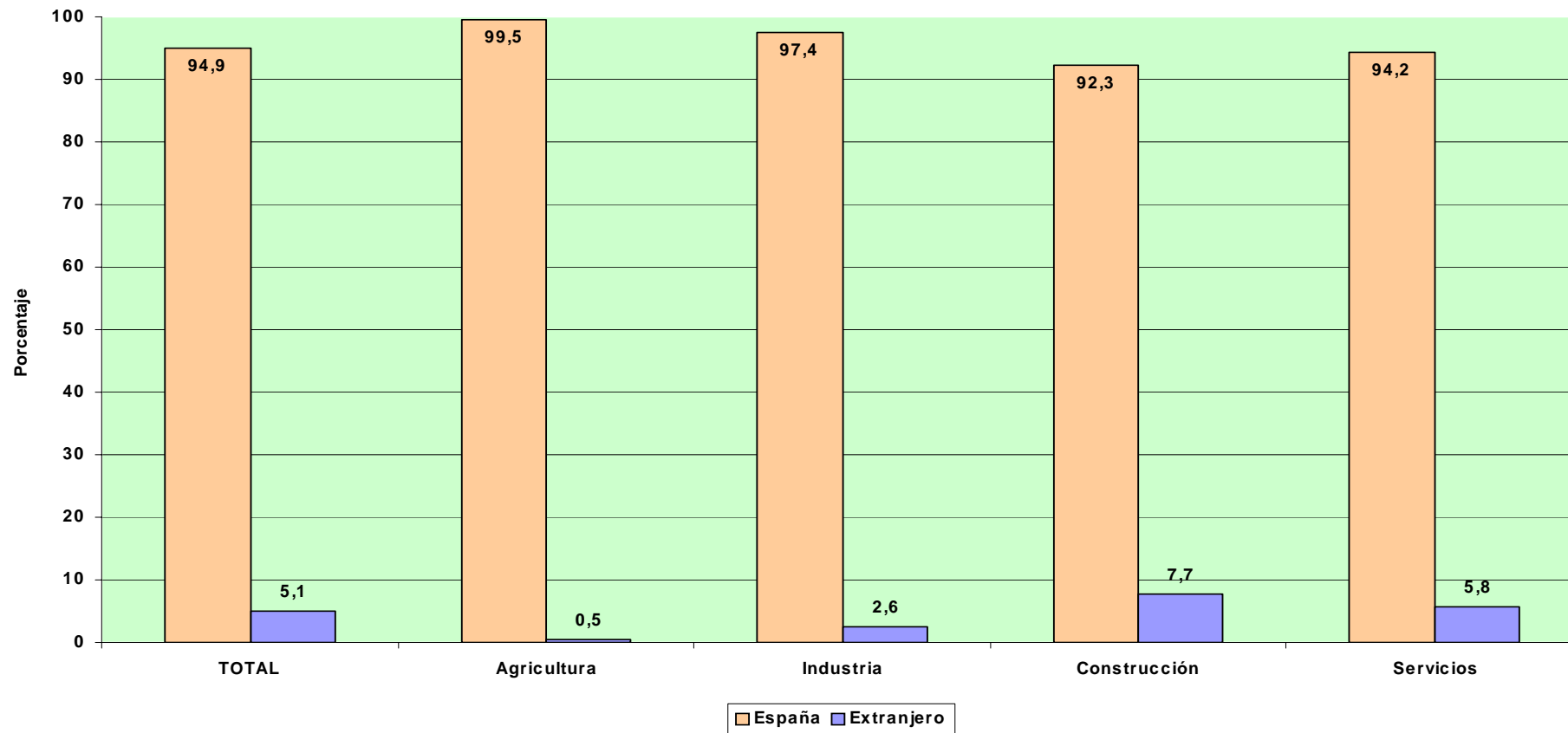

TRABAJADORES AUTÓNOMOS PROPIAMENTE DICHO

Según Base de Cotización

TRABAJADORES AUTÓNOMOS, PROPIAMENTE DICHO, EN LA SEGURIDAD SOCIAL, SEGÚN BASE DE COTIZACION, POR SEXO

Base mínima : 785,70 €
30/09/2006

	Total	Reducida	Base mínima	Entre B.mínima y 1,5 B.mínima	Entre 1,5 y 2 B.mínima	Entre 2 y 3 B.mínima	Más de 3 veces B.mínima
Total	2.204.917	244.897	1.696.904	84.874	148.369	17.346	12.527
VARONES	1.518.310	155.623	1.150.805	62.279	124.453	14.647	10.503
MUJERES	686.607	89.274	546.099	22.595	23.916	2.699	2.024

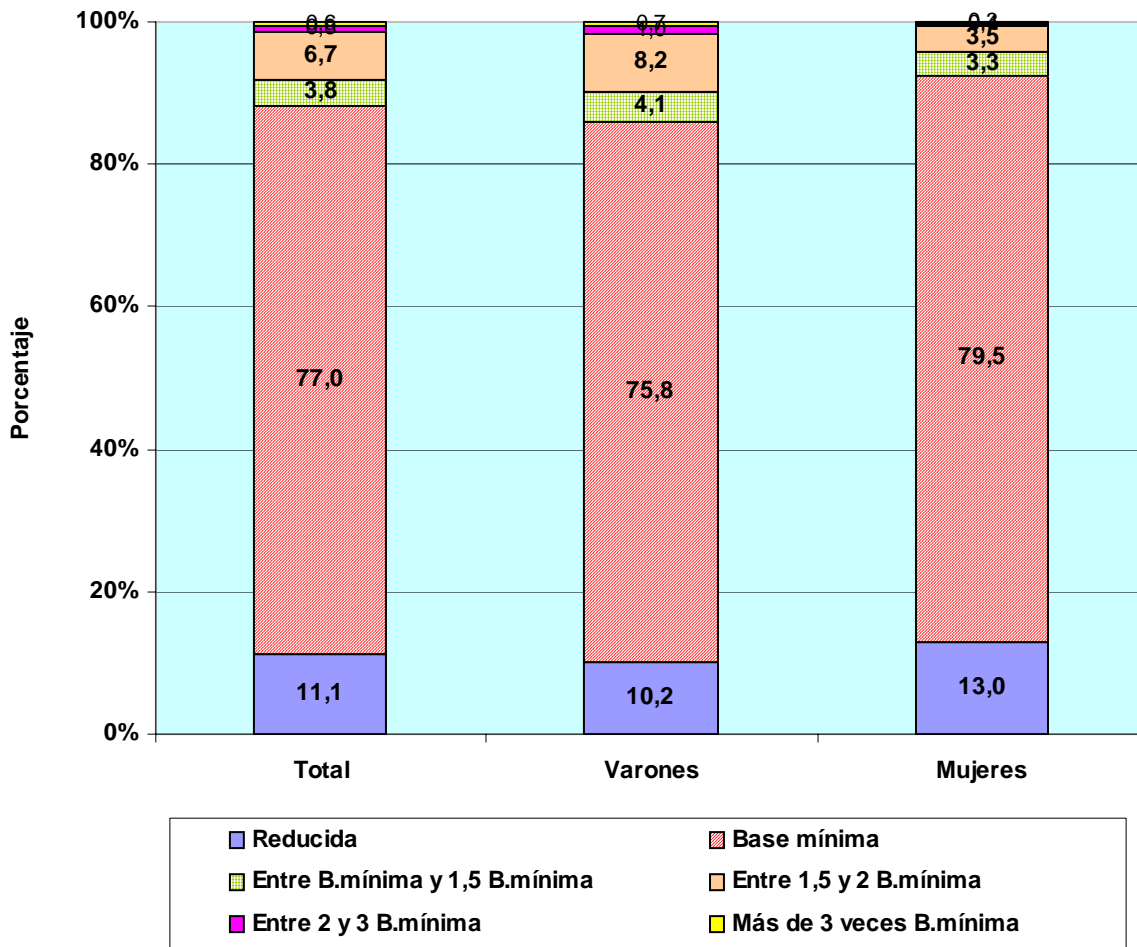

TRABAJADORES AUTÓNOMOS, PROPIAMENTE DICHO, EN LA SEGURIDAD SOCIAL, SEGÚN BASE DE COTIZACION, POR EDAD

Base mínima 785,70 €
30/09/2006

	Total	Reducida	Base mínima	Entre B.mínima y 1,5 B.mínima	Entre 1,5 y 2 B.mínima	Entre 2 y 3 B.mínima	Más de 3 veces B.mínima
Total	2.204.917	244.897	1.696.904	84.874	148.369	17.346	12.527
MENOR DE 25 AÑOS	51.450	6.300	44.011	1.063	63	7	6
DE 25 A 39 AÑOS	690.641	61.679	610.110	14.052	3.497	846	457
DE 40 A 54 AÑOS	949.433	92.415	744.687	41.842	50.029	12.430	8.030
DE 55 AÑOS O MAS	513.393	84.503	298.096	27.917	94.780	4.063	4.034

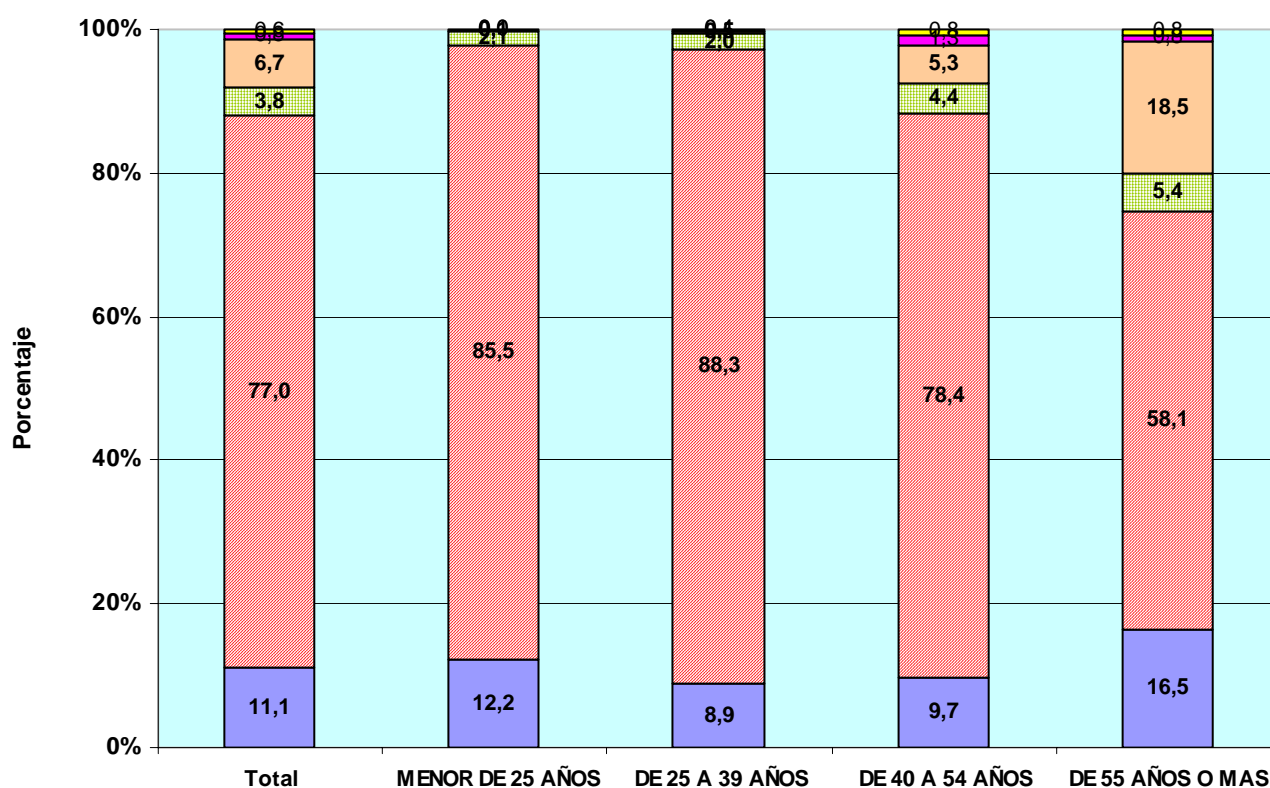

TRABAJADORES AUTÓNOMOS, PROPIAMENTE DICHO, EN LA SEGURIDAD SOCIAL, SEGÚN BASE DE COTIZACIÓN, POR NACIONALIDAD

Base mínima: 785,70 €
30/09/2006

	Total	Reducida	Base mínima	Entre B.mínima y 1,5 B.mínima	Entre 1,5 y 2 B.mínima	Entre 2 y 3 B.mínima	Más de 3 veces B.mínima
Total	2.204.917	244.897	1.696.904	84.874	148.369	17.346	12.527
ESPAÑA	2.093.235	242.517	1.590.131	83.477	147.483	17.233	12.394
EXTRANJERO	111.682	2.380	106.773	1.397	886	113	133

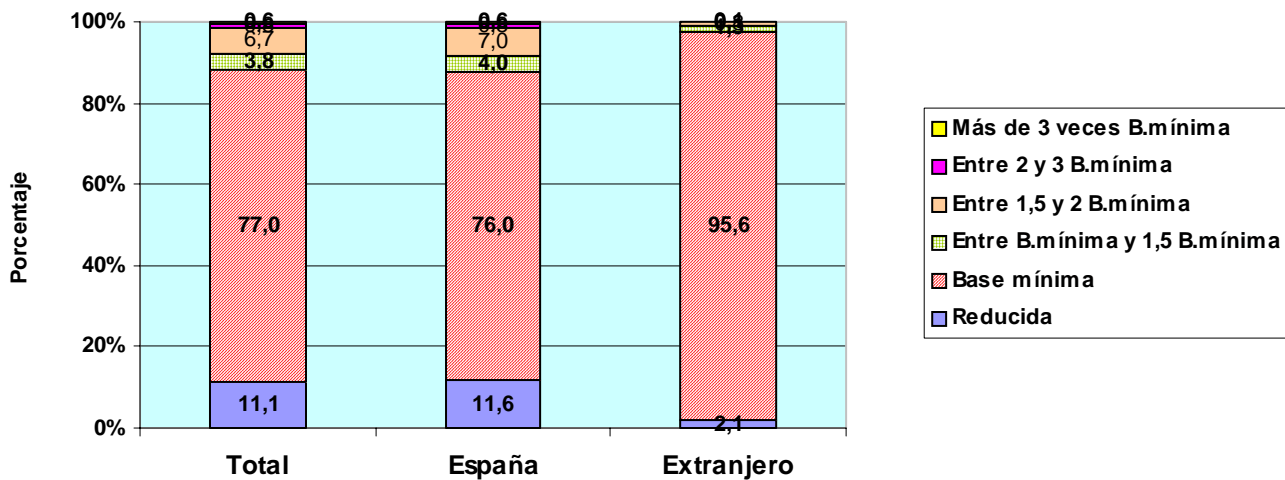

TRABAJADORES AUTÓNOMOS, PROPIAMENTE DICHO, EXTRANJEROS SEGÚN BASE DE COTIZACIÓN, POR CONTINENTE

	Total	Reducida	Base mínima	Entre B.mínima y 1,5 B.mínima	Entre 1,5 y 2 B.mínima	Entre 2 y 3 B.mínima	Más de 3 veces B.mínima
Total	111.682	2.380	106.773	1.397	886	113	133
EUROPA UE	55.728	989	53.201	680	656	93	109
EUROPA RESTO	7.158	232	6.783	105	28	5	5
AFRICA	14.809	289	14.363	129	25	2	1
AMERICA CENTRAL	1.315	43	1.257	13	1	1	0
AMERICA DEL NORTE	1.450	32	1.348	28	37	1	4
AMERICA DEL SUR	15.830	442	15.029	273	78	5	3
ASIA	14.628	331	14.101	155	32	3	6
OCEANIA	197	5	185	2	2	1	2
DESCONOCIDO	567	17	506	12	27	2	3

TRABAJADORES AUTÓNOMOS, PROPIAMENTE DICHO, EN LA SEGURIDAD SOCIAL, SEGÚN BASE DE COTIZACIÓN, POR ANTIGÜEDAD

Base mínima: 785,70 €
30/09/2006

	Total	Reducida	Base mínima	Entre B.mínima y 1,5 B.mínima	Entre 1,5 y 2 B.mínima	Entre 2 y 3 B.mínima	Más de 3 veces B.mínima
Total	2.204.917	244.897	1.696.904	84.874	148.369	17.346	12.527
Menos de 6 mes	109.739	202	105.856	1.626	1.450	285	320
De 6 a 11 meses	125.456	707	118.950	2.968	2.000	331	500
De 1 a 3 años	343.449	35.632	284.202	14.395	6.221	1.148	1.851
De 3 a 5 años	236.941	25.659	197.309	6.049	5.914	881	1.129
5 años y más	1.389.332	182.697	990.587	59.836	132.784	14.701	8.727

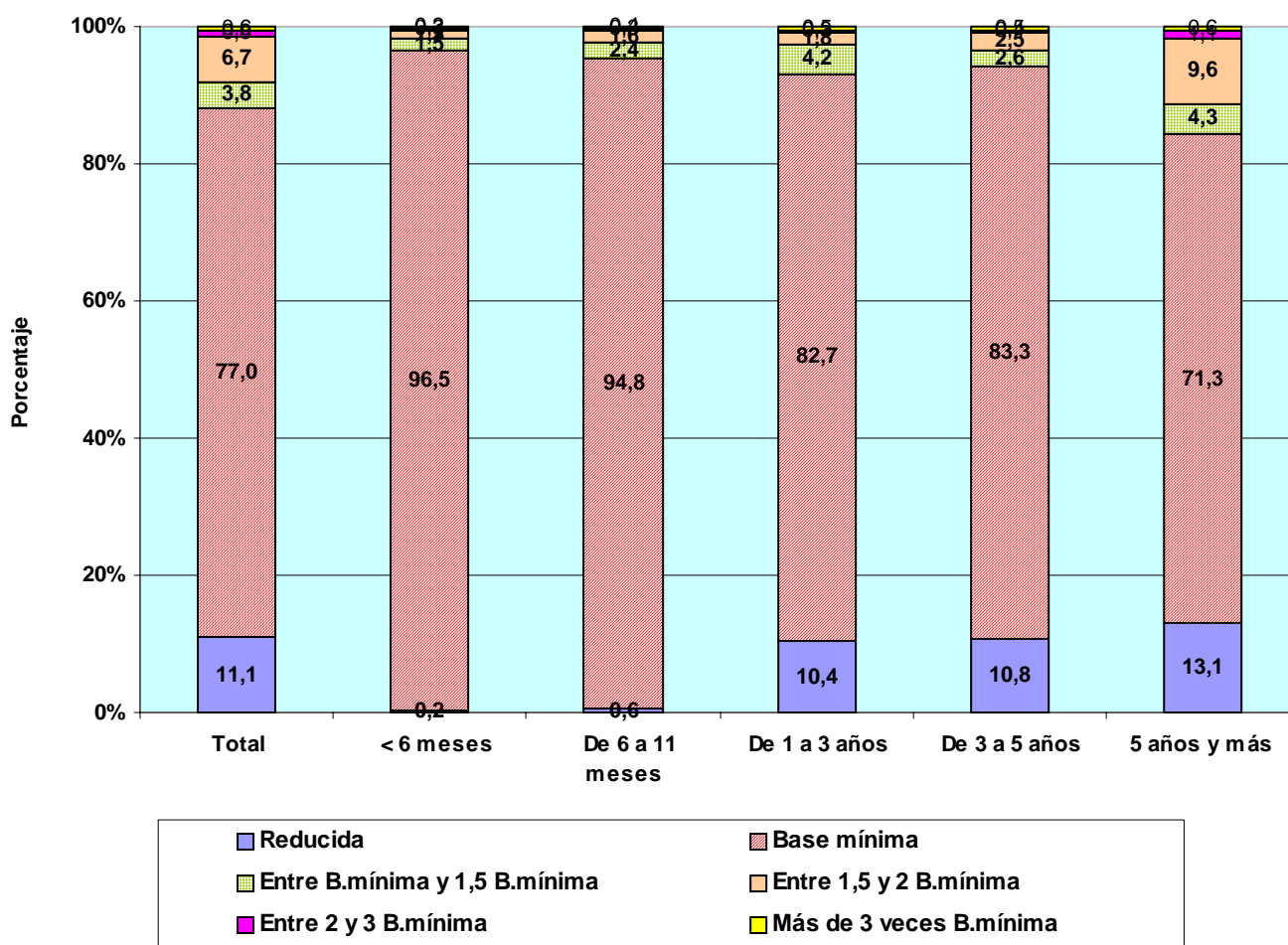

**TRABAJADORES AUTÓNOMOS, PROPIAMENTE DICHO, EN LA SEGURIDAD SOCIAL,
SEGÚN BASE DE COTIZACIÓN, POR COMUNIDAD AUTÓNOMA Y PROVINCIA**

Base mínima: 785,70 €

30/09/2006

Com. Autónoma / Provincia

	Total	Reducida	Base mínima	Entre B.mínima y 1,5 B.mínima	Entre 1,5 y 2 B.mínima	Entre 2 y 3 B.mínima	Más de 3 veces B.mínima
Total	2.204.917	244.897	1.696.904	84.874	148.369	17.346	12.527
ANDALUCIA	348.187	34.806	284.170	10.502	16.234	1.516	959
ALMERIA	43.092	12.985	27.961	681	1.310	103	52
CÁDIZ	40.096	3.050	33.941	1.370	1.499	135	101
CORDOBA	34.659	3.717	28.588	781	1.391	103	79
GRANADA	41.982	4.075	33.908	1.255	2.410	207	127
HUELVA	19.232	2.105	15.604	701	723	57	42
JAÉN	29.817	2.665	25.193	673	1.127	111	48
MÁLAGA	67.185	2.553	57.412	2.634	4.003	385	198
SEVILLA	72.124	3.656	61.563	2.407	3.771	415	312
ARAGON	83.547	9.220	61.865	3.127	7.741	1.022	572
HUESCA	23.967	1.465	19.719	666	1.739	235	153
TERUEL	13.376	3.662	8.124	524	928	90	48
ZARAGOZA	46.204	4.093	34.022	1.947	5.074	697	371
ASTURIAS	59.702	13.724	35.459	3.408	5.602	1.044	465
ASTURIAS	59.702	13.724	35.459	3.408	5.602	1.044	465
BALEARES	53.651	2.648	46.067	1.333	3.153	266	184
BALEARES	53.651	2.648	46.067	1.333	3.153	266	184
CANARIAS	82.499	3.931	74.091	1.741	2.300	224	212
LAS PALMAS	44.989	1.600	40.176	1.172	1.700	186	155
S.C.TENERIFE	37.510	2.331	33.915	569	600	38	57
CANTABRIA	32.808	5.972	22.462	1.392	2.503	302	177
CANTABRIA	32.808	5.972	22.462	1.392	2.503	302	177
CASTILLA LA MANCHA	103.638	17.852	79.602	2.536	3.241	283	124
ALBACETE	18.139	2.900	14.205	430	543	38	23
CIUDAD REAL	26.496	3.953	20.666	758	998	86	35
CUENCA	16.215	5.239	10.386	288	278	19	5
GUADALAJARA	9.383	1.370	7.093	329	526	42	23
TOLEDO	33.405	4.390	27.252	731	896	98	38
CASTILLA Y LEON	159.424	34.967	109.568	4.761	8.986	718	424
ÁVILA	13.193	2.805	9.524	327	493	24	20
BURGOS	21.950	4.813	14.522	740	1.691	121	63
LEÓN	30.227	8.554	17.969	1.200	2.169	232	103
PALENCIA	11.652	1.923	8.759	274	615	53	28
SALAMANCA	21.354	5.357	14.709	413	774	43	58
SEGOVIA	11.842	2.402	8.356	437	580	50	17
SORIA	6.993	1.384	4.670	284	597	33	25
VALLADOLID	25.460	2.901	20.150	730	1.489	109	81
ZAMORA	16.753	4.828	10.909	356	578	53	29
CATALUÑA	367.548	22.124	291.840	13.251	33.438	3.817	3.078
BARCELONA	250.787	6.864	203.158	9.668	25.505	3.035	2.557
GERONA	48.059	3.206	38.665	1.495	3.893	494	306
LERIDA	30.292	6.995	20.405	992	1.678	137	85
TARRAGONA	38.410	5.059	29.612	1.096	2.362	151	130
COM. VALENCIANA	218.416	14.637	180.359	7.465	13.477	1.557	921
ALICANTE	81.898	4.727	69.911	2.282	4.140	503	335
CASTELLÓN	29.787	2.950	23.264	965	2.183	273	152
VALENCIA	106.731	6.960	87.184	4.218	7.154	781	434
EXTREMADURA	59.503	12.192	45.266	839	1.054	88	64
BADAJOS	35.864	7.277	27.436	500	559	51	41
CÁCERES	23.639	4.915	17.830	339	495	37	23
GALICIA	177.842	47.259	102.283	17.811	9.195	823	471
LA CORUÑA	69.661	16.822	40.988	7.330	3.954	359	208
LUGO	35.537	17.883	15.062	1.274	1.131	118	69
ORENSE	20.883	4.618	13.930	917	1.304	78	36
PONTEVEDRA	51.761	7.936	32.303	8.290	2.806	268	158
MADRID	231.404	5.452	196.107	7.374	17.813	1.940	2.718
MADRID	231.404	5.452	196.107	7.374	17.813	1.940	2.718
MURCIA	68.474	6.337	53.780	2.747	4.654	595	361
MURCIA	68.474	6.337	53.780	2.747	4.654	595	361
NAVARRA	34.328	3.844	22.919	1.566	4.826	791	382
NAVARRA	34.328	3.844	22.919	1.566	4.826	791	382
PAIS VASCO	100.396	6.322	73.945	4.317	12.314	2.194	1.304
ÁLAVA	14.752	2.147	9.705	597	1.766	350	187
GUIPÚZCOA	36.097	1.993	26.254	1.609	4.867	881	493
VIZCAYA	49.547	2.182	37.986	2.111	5.681	963	624
RIOJA (LA)	18.966	3.552	12.927	623	1.649	136	79
RIOJA (LA)	18.966	3.552	12.927	623	1.649	136	79
CEUTA	2.340	32	2.106	49	105	23	25
CEUTA	2.340	32	2.106	49	105	23	25
MELILLA	2.244	26	2.088	32	84	7	7
MELILLA	2.244	26	2.088	32	84	7	7

**TRABAJADORES AUTÓNOMOS, PROPIAMENTE DICHO, EN LA SEGURIDAD SOCIAL,
SEGÚN BASE DE COTIZACIÓN, POR COMUNIDAD AUTÓNOMA**

Base mínima: 785,70 €
30/09/2006

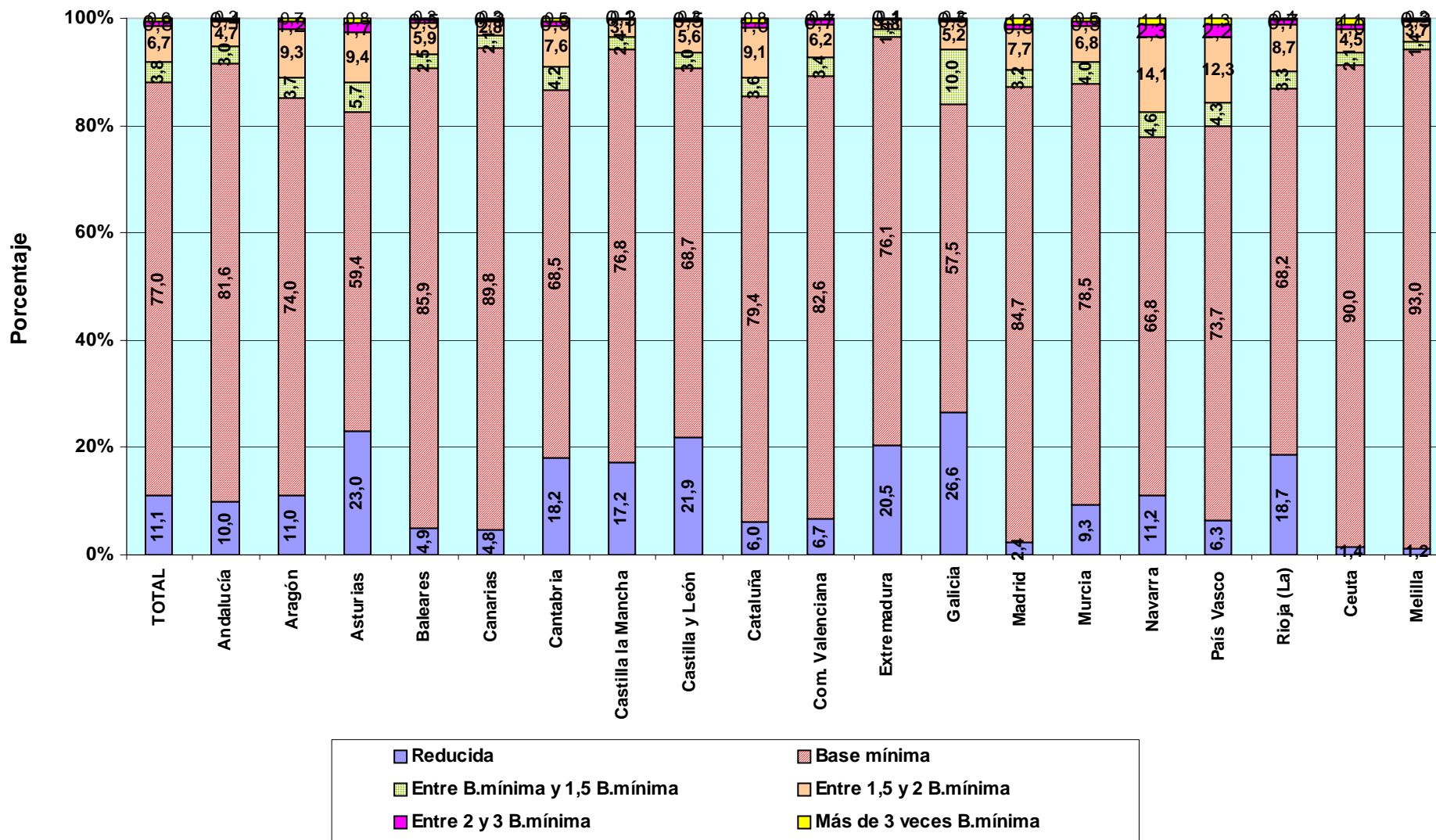

**TRABAJADORES AUTÓNOMOS, PROPIAMENTE DICHO, EN LA SEGURIDAD SOCIAL,
SEGÚN BASE DE COTIZACIÓN, POR SECTOR Y RAMA DE ACTIVIDAD**

Base mínima: 785,70 €

30/09/2006

Actividades Económicas (CNAE93)

		Total	Reducida	Base mínima	Entre B.mínima y 1,5 B.mínima	Entre 1,5 y 2 B.mínima	Entre 2 y 3 B.mínima	Más de 3 veces B.mínima
SECTORES		(A)	(B)	(C)	(D)	(E)	(F)	
Total		2.204.917	244.897	1.696.904	84.874	148.369	17.346	12.527
1.-AGRICULTURA		334.285	214.539	93.590	17.826	7.866	283	181
2.-INDUSTRIA		128.628	1.081	101.959	6.632	15.879	1.929	1.148
3.-CONSTRUCCION		308.832	5.289	266.085	11.855	21.900	2.634	1.069
4.-SERVICIOS		1.433.172	23.988	1.235.270	48.561	102.724	12.500	10.129
RAMAS		Total	(A)	(B)	(C)	(D)	(E)	(F)
Total		2.204.917	244.897	1.696.904	84.874	148.369	17.346	12.527
A, B	AGRICULTURA GANADERIA CAZA SILVICULTURA Y PESCA	334.285	214.539	93.590	17.826	7.866	283	181
01	AGRICULTURA, GANADERÍA, CAZA, Y ACTIV. RELACIONADAS	319.029	214.519	92.062	5.231	6.769	271	177
02	SILVICULTURA, EXPL. FORESTAL Y ACTIV. RELACIONADAS	1.602	18	1.420	68	84	10	2
05	PESCA, ACUICULTURA Y ACTIVIDADES RELACIONADAS	13.654	2	108	12.527	1.013	2	2
C	INDUSTRIAS EXTRACTIVAS	1.291	3	1.041	61	138	27	21
10	EXTRACC. Y AGLOM. DE ANTRACITA, HULLA, LIGNITO, ETC.	291	0	247	15	18	7	4
11	EXTRACC. DE CRUDOS DE PETRÓLEO Y GAS NATURAL	27	0	24	0	1	1	1
13	EXTRACCIÓN DE MINERALES METÁLICOS	60	0	44	4	8	1	3
14	EXTRAC. MINERALES NO METÁLICOS NI ENERGÉTICOS	913	3	726	42	111	18	13
D	INDUSTRIAS MANUFACTURERAS	126.879	1.076	100.524	6.555	15.705	1.898	1.121
15	IND. PRODUCTOS ALIMENTICIOS Y BEBIDAS	17.613	87	14.684	720	1.838	184	100
16	INDUSTRIA DEL TABACO	36	0	33	0	3	0	0
17	INDUSTRIA TEXTIL	5.047	25	3.720	626	529	69	78
18	IND. DE LA CONFECCIÓN Y LA PELETERÍA	9.315	95	7.982	366	759	77	36
19	PREPARACIÓN, CURTIDO Y ACABADO DEL CUERO, ETC.	2.497	24	2.037	137	267	20	12
20	IND. MADERA Y CORCHO EXCEP. MBLES, CEST. Y ESPARTO	15.241	64	11.778	936	2.214	180	69
21	INDUSTRIA DEL PAPEL	639	10	465	31	98	21	14
22	EDICIÓN. ARTES GRÁF. Y REPRODUC. SOPORTES GRABADOS	10.159	178	8.386	404	961	133	97
23	COQUERIAS, REF.DE PETROLEO Y TRAT.COMBUST.NUCLEARES	15	0	9	3	3	0	0
24	INDUSTRIA QUÍMICA	1.462	6	1.086	51	212	53	54
25	FABR. PRODUCTOS CAUCHO Y MATERIAS PLÁSTICAS	1.602	9	1.193	75	234	43	48
26	FABRIC. OTROS PRODUCTOS MINERALES NO METÁLICOS	6.154	51	4.934	332	709	86	42
27	FABRIC. PRODUCTOS BÁSICOS DE HIERRO,ACERO Y FERROAL.	851	3	608	62	136	21	21
28	FABRIC. PROD. METÁL. EXCEPTO MAQUINARIA Y EQUIPO	22.564	217	17.247	1.082	3.301	473	244
29	IND. CONSTRUCC. MAQUINARIA Y EQUIPO MECÁNICO	5.786	52	4.256	283	927	159	109
30	FABRIC. MÁQUINAS DE OFICINA Y EQUIPOS INFORMÁTICOS	455	19	388	10	26	5	7
31	FABRIC. MAQUINARIA Y MATERIAL ELÉCTRICO	5.746	14	4.079	333	1.116	143	61
32	FABRIC. MATERIAL ELECTRÓN. FABRIC. EQUIPO RADIO, TV,	358	3	293	13	34	7	8
33	FABRIC. EQUIPO E INSTRUM. MÉDICO-QUIRÚRG., ETC.	3.011	37	2.479	100	313	46	36
34	FABRIC. VEHÍCULOS MOTOR Y REMOLQUES , ETC.	671	4	474	35	133	12	13
35	FABRIC. OTRO MATERIAL DE TRANSPORTE	1.203	12	1.040	42	93	14	2
36	FABRIC. MUEBLES; OTRAS INDUSTRIAS MANUFACTURERAS	16.293	166	13.210	910	1.789	150	68
37	RECICLAJE	161	0	143	4	10	2	2
E	PRODUCCION Y DISTRIB. ENERGIA ELECTR., GAS Y AGUA	458	2	394	16	36	4	6
40	PROD. Y DISTRIB. DE ENERGÍA ELÉCTRICA, GAS, ETC.	240	1	203	9	19	3	5
41	CAPTACIÓN, DEPURACIÓN Y DISTRIBUCIÓN DE AGUA	218	1	191	7	17	1	1
F	CONSTRUCCION	308.832	5.289	266.085	11.855	21.900	2.634	1.069
45	CONSTRUCCIÓN	308.832	5.289	266.085	11.855	21.900	2.634	1.069
G, H	COMERCIO Y HOSTELERIA	797.515	10.127	695.981	25.750	56.312	5.754	3.591
50	VENTA, MANTENMTO. Y REPARACION VEHÍCULOS	46.107	423	36.221	2.468	6.114	636	245
51	COMERCIO AL POR MAYOR E INTERMEDIARIOS COMERCIO	91.643	1.060	74.477	3.642	9.964	1.327	1.173
52	COMERCIO AL POR MENOR EXCEPTO VEHÍCULOS MOTOR	453.585	6.017	399.328	13.815	29.771	2.899	1.755
55	HOSTELERÍA	206.180	2.627	185.955	5.825	10.463	892	418
I	TRANSPORTE, ALMACENAMIENTO Y COMUNICACIONES	183.513	1.665	149.965	9.296	20.121	1.872	594
60	TPTE. TERRESTRE, TPTE. POR TUBERÍAS	172.874	1.429	140.619	9.018	19.518	1.782	508
61	TPTE. MARÍTIMO DE CABOTAJE Y POR VÍAS NAVEGACIÓN	96	0	77	1	17	0	1
62	TPTE. AÉREO Y ESPACIAL	63	1	51	5	6	0	0
63	ACTIVIDAD. ANEXAS A LOS TPTE.S., ACTIVIDAD AGENCIAS VIAJE	6.091	108	5.219	180	441	72	71
64	CORREOS Y TELECOMUNICACIONES	4.389	127	3.999	92	139	18	14
J	INTERMEDIACION FINANCIERA	33.772	679	28.758	1.024	2.504	404	403
65	INTERM. FINANC. EXCEPTO SEGUROS Y PLANES PENSIONES	519	10	450	14	29	4	12
66	SEGUROS Y PLANES PENSIONES EXCEPTO S.S. OBLIGATORIA	3.617	28	2.879	120	487	55	48
67	ACTIV. AUXILIARES A LA INTERMEDIACION FINANCIERA	29.636	641	25.429	890	1.988	345	343
K	ACTIV. INMOBILIARIAS Y DE ALQUILER,SERV. EMPRESARIALES	199.072	5.516	168.203	6.261	12.404	2.605	4.083
70	ACTIVIDADES INMOBILIARIAS	24.005	478	20.843	628	1.547	222	287
71	ALQUILER MAQU.Y EQUIPO SIN OPERARIO EFECTOS PERS.	9.253	201	8.207	235	518	67	25
72	ACTIVIDADES INFORMÁTICAS	12.492	518	11.107	274	361	86	146
73	INVESTIGACIÓN Y DESARROLLO	5.521	352	4.832	130	141	27	39
74	OTRAS ACTIVIDADES EMPRESARIALES	147.367	3.962	122.862	4.967	9.806	2.199	3.571
75	ADMÓN. PÚBLICA, DEFENSA Y SEG. SOCIAL	434	5	352	27	31	4	15
M,N,O	EDUCACION, ACTIV. SANITARIAS, VETERINARIAS Y SOCIALES	219.300	6.001	192.363	6.230	11.383	1.865	1.458
80	EDUCACIÓN	31.960	618	27.069	1.128	2.343	507	295
85	ACTIV. SANITARIAS Y VETERINARIAS. SERVICIOS SOCIALES.	53.964	2.224	46.942	1.202	2.324	602	670
90	ACTIVIDADES DE SANEAMIENTO PÚBLICO	952	6	843	34	52	12	5
91	ACTIVIDADES ASOCIATIVAS	4.494	9	3.385	180	698	142	80
92	ACTIV. RECREATIVAS, CULTURALES Y DEPORTIVAS	41.232	857	36.217	1.014	2.486	351	307
93	ACTIV. DIVERSAS DE SERVICIOS PERSONALES	86.338	2.286	77.595	2.657	3.453	248	99
95	SERVICIO DOMÉSTICO	279	1	265	6	6	1	0
99	OTROS SERVICIOS	81	0	47	9	21	2	2

**TRABAJADORES AUTÓNOMOS, PROPIAMENTE DICHO, EN LA SEGURIDAD SOCIAL,
SEGÚN BASE DE COTIZACIÓN, POR SECTOR**

Base mínima: 785,70 €

30/09/2006

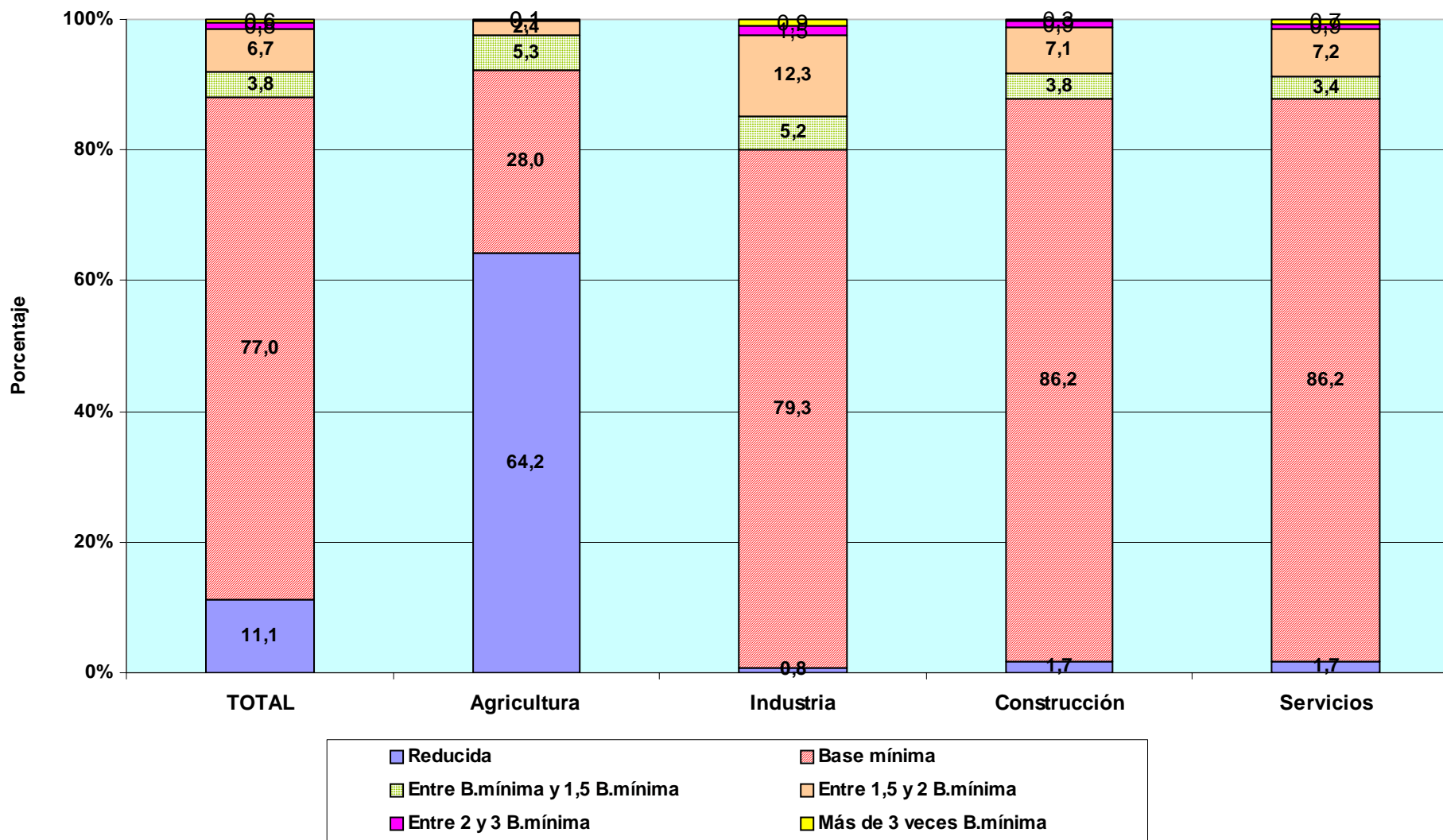

TRABAJADORES AUTÓNOMOS PROPIAMENTE DICHO

Según Antigüedad

TRABAJADORES AUTÓNOMOS, PROPIAMENTE DICHO, EN LA SEGURIDAD SOCIAL, SEGÚN ANTIGÜEDAD, POR SEXO

30/09/2006

	<u>Total</u>	<u>Menos de 6 meses</u>	<u>De 6 a 11 meses</u>	<u>De 1 a 3 años</u>	<u>De 3 a 5 años</u>	<u>5 años y más</u>
Total	2.204.917	109.739	125.456	343.449	236.941	1.389.332
VARONES	1.518.310	69.723	80.300	221.009	151.754	995.524
MUJERES	686.607	40.016	45.156	122.440	85.187	393.808

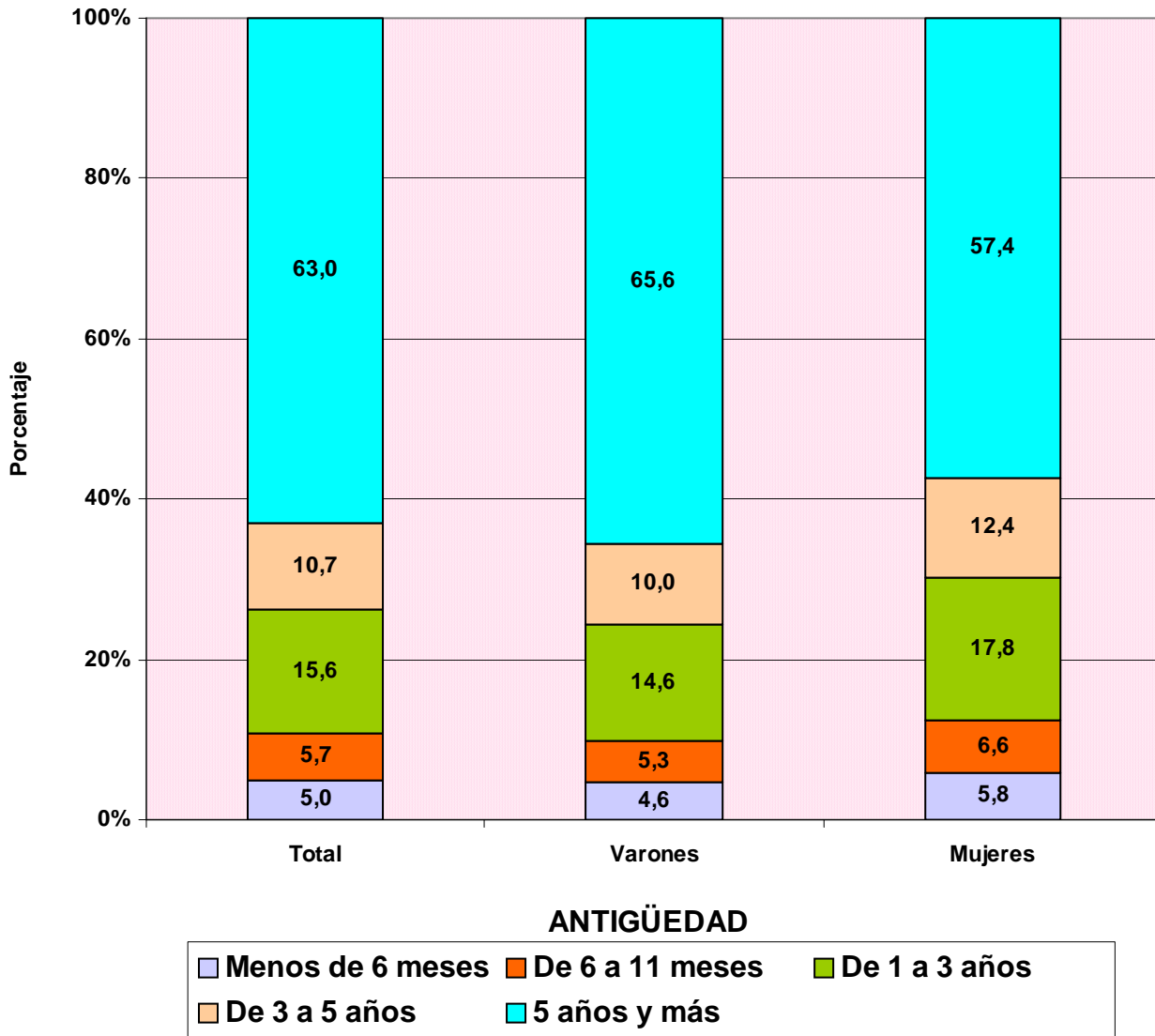

TRABAJADORES AUTÓNOMOS, PROPIAMENTE DICHO, EN LA SEGURIDAD SOCIAL, SEGÚN ANTIGÜEDAD, POR EDAD

30/09/2006

	<u>Total</u>	<u>Menos de 6 meses</u>	<u>De 6 a 11 meses</u>	<u>De 1 a 3 años</u>	<u>De 3 a 5 años</u>	<u>5 años y más</u>
Total	2.204.917	109.739	125.456	343.449	236.941	1.389.332
MENOR DE 25 AÑOS	51.450	11.348	11.024	20.527	6.715	1.836
DE 25 A 39 AÑOS	690.641	59.122	67.005	181.271	113.140	270.103
DE 40 A 54 AÑOS	949.433	32.283	38.274	112.831	87.594	678.451
DE 55 AÑOS O MAS	513.393	6.986	9.153	28.820	29.492	438.942

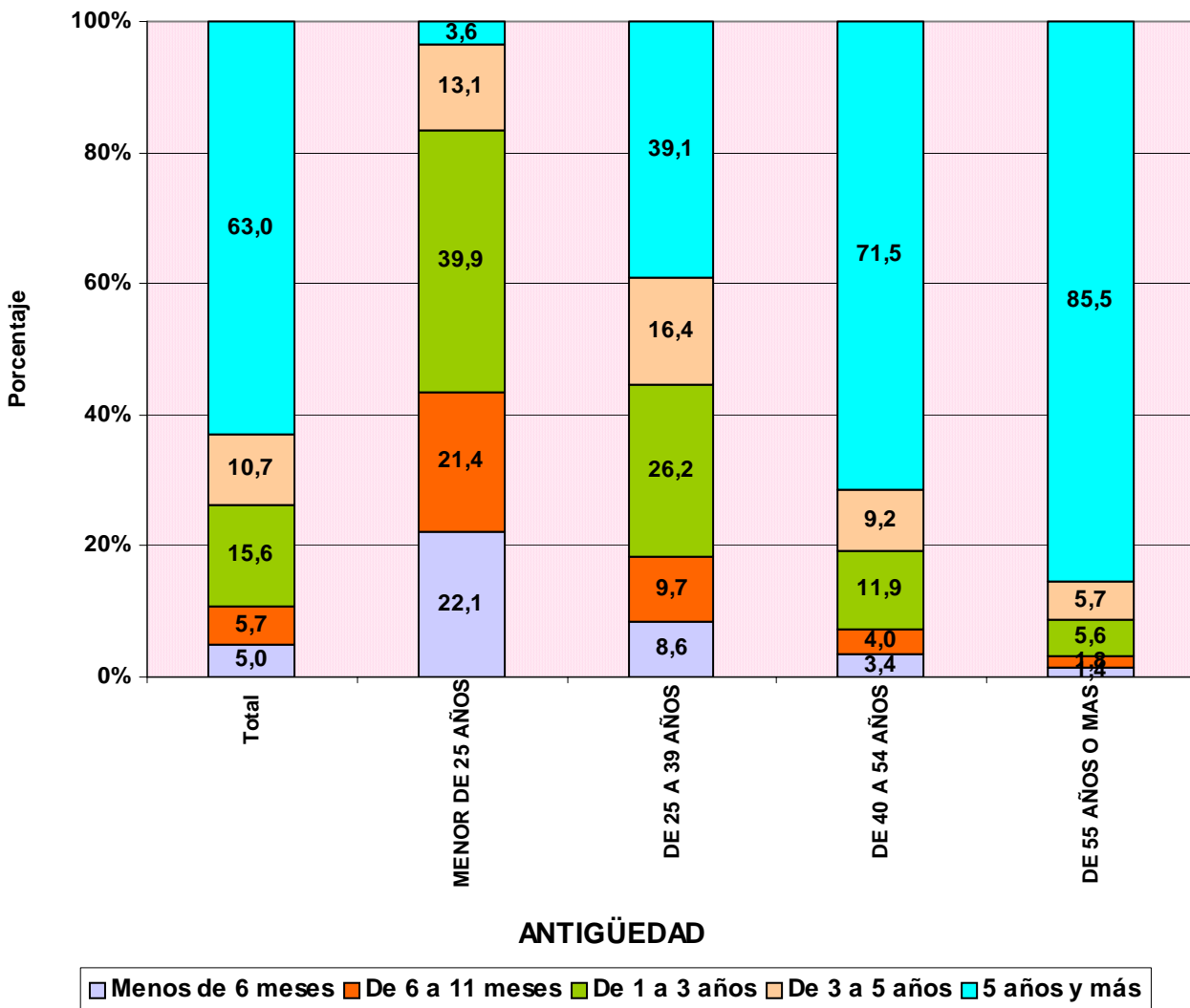

TRABAJADORES AUTÓNOMOS, PROPIAMENTE DICHO, EN LA SEGURIDAD SOCIAL, SEGÚN ANTIGÜEDAD, POR NACIONALIDAD

30/09/2006

	<u>Total</u>	<u>Menos de 6 meses</u>	<u>De 6 a 11 meses</u>	<u>De 1 a 3 años</u>	<u>De 3 a 5 años</u>	<u>5 años y más</u>
Total	2.204.917	109.739	125.456	343.449	236.941	1.389.332
ESPAÑA	2.093.235	92.602	108.429	305.598	221.143	1.365.463
EXTRANJERO	111.682	17.137	17.027	37.851	15.798	23.869

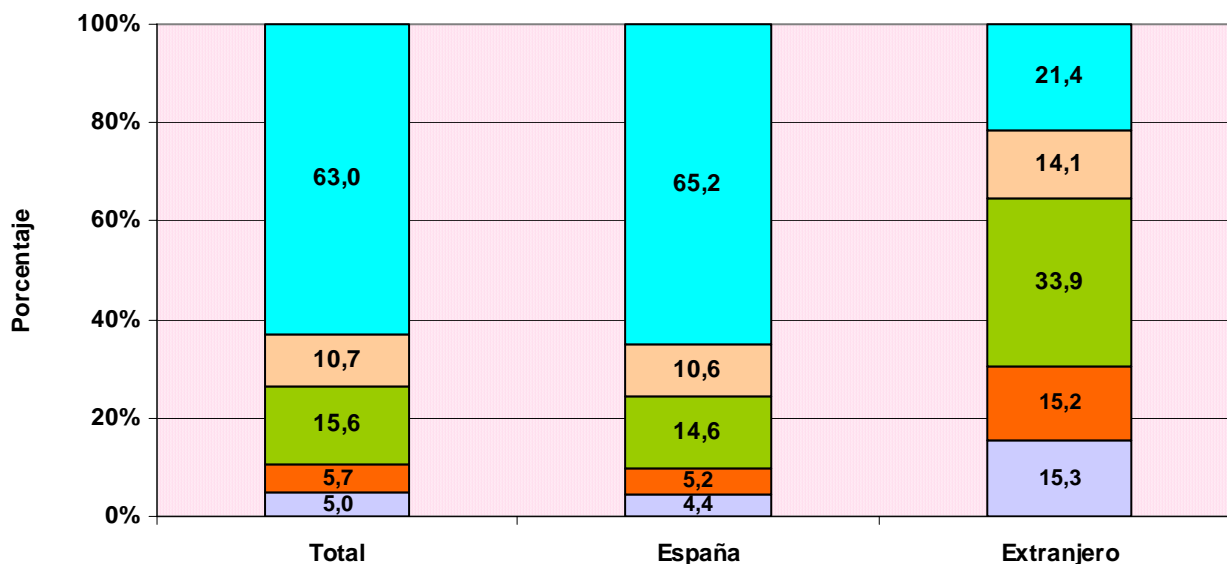

ANTIGÜEDAD

■ Menos de 6 meses
 ■ De 6 a 11 meses
 ■ De 1 a 3 años
 ■ De 3 a 5 años
 ■ 5 años y más

TRABAJADORES AUTÓNOMOS, PROPIAMENTE DICHO, EXTRANJEROS SEGÚN ANTIGÜEDAD, POR CONTINENTE

	<u>Total</u>	<u>Menos de 6 meses</u>	<u>De 6 a 11 meses</u>	<u>De 1 a 3 años</u>	<u>De 3 a 5 años</u>	<u>5 años y más</u>
Total	111.682	17.137	17.027	37.851	15.798	23.869
EUROPA UE	55.728	7.815	8.258	17.132	7.706	14.817
EUROPA RESTO	7.158	1.281	1.253	2.906	967	751
AFRICA	14.809	2.853	2.545	5.143	2.054	2.214
AMERICA CENTRAL	1.315	244	232	508	180	151
AMERICA DEL NORTE	1.450	169	158	361	202	560
AMERICA DEL SUR	15.830	3.106	2.823	6.377	2.034	1.490
ASIA	14.628	1.608	1.707	5.320	2.604	3.389
OCEANIA	197	29	26	55	31	56
DESCONOCIDO	567	32	25	49	20	441

**TRABAJADORES AUTÓNOMOS, PROPIAMENTE DICHO, EN LA SEGURIDAD SOCIAL,
SEGÚN ANTIGÜEDAD, POR COMUNIDAD AUTÓNOMA Y PROVINCIA**

30/09/2006

	<u>Total</u>	<u>Menos de 6 meses</u>	<u>De 6 a 11 meses</u>	<u>De 1 a 3 años</u>	<u>De 3 a 5 años</u>	<u>5 años y más</u>
Total	2.204.917	109.739	125.456	343.449	236.941	1.389.332
ANDALUCIA	348.187	20.652	22.295	62.874	42.113	200.253
ALMERIA	43.092	1.996	2.554	7.684	5.060	25.798
CÁDIZ	40.096	2.462	2.647	7.080	4.792	23.115
CORDOBA	34.659	1.728	1.943	5.413	3.815	21.760
GRANADA	41.982	2.417	2.630	7.757	5.363	23.815
HUELVA	19.232	1.367	1.313	3.593	2.294	10.665
JAÉN	29.817	1.789	1.805	4.821	3.342	18.060
MÁLAGA	67.185	4.561	4.785	13.473	8.594	35.772
SEVILLA	72.124	4.332	4.618	13.053	8.853	41.268
ARAGON	83.547	2.739	3.279	10.314	7.839	59.376
HUESCA	23.967	578	693	3.019	2.312	17.365
TERUEL	13.376	363	402	1.343	1.084	10.184
ZARAGOZA	46.204	1.798	2.184	5.952	4.443	31.827
ASTURIAS	59.702	2.345	2.978	7.949	6.602	39.828
ASTURIAS	59.702	2.345	2.978	7.949	6.602	39.828
BALEARES	53.651	4.642	4.439	7.938	4.928	31.704
BALEARES	53.651	4.642	4.439	7.938	4.928	31.704
CANARIAS	82.499	5.371	5.511	14.999	9.589	47.029
LAS PALMAS	44.989	2.998	2.982	8.370	5.356	25.283
S.C.TENERIFE	37.510	2.373	2.529	6.629	4.233	21.746
CANTABRIA	32.808	1.472	1.661	4.357	3.257	22.061
CANTABRIA	32.808	1.472	1.661	4.357	3.257	22.061
CASTILLA LA MANCHA	103.638	4.875	5.632	15.736	11.196	66.199
ALBACETE	18.139	984	1.069	2.973	2.107	11.006
CIUDAD REAL	26.496	1.113	1.397	3.820	2.884	17.282
CUENCA	16.215	535	645	2.178	1.584	11.273
GUADALAJARA	9.383	518	560	1.464	1.083	5.758
TOLEDO	33.405	1.725	1.961	5.301	3.538	20.880
CASTILLA Y LEON	159.424	5.152	5.928	17.159	13.254	117.931
ÁVILA	13.193	433	475	1.362	994	9.929
BURGOS	21.950	674	809	2.233	1.725	16.509
LEÓN	30.227	1.005	1.213	3.639	2.806	21.564
PALENCIA	11.652	345	346	1.068	893	9.000
SALAMANCA	21.354	620	818	2.343	1.755	15.818
SEGOVIA	11.842	363	413	1.189	1.010	8.867
SORIA	6.993	186	190	557	435	5.625
VALLADOLID	25.460	1.083	1.156	3.321	2.309	17.591
ZAMORA	16.753	443	508	1.447	1.327	13.028
CATALUÑA	367.548	17.698	22.320	56.835	37.866	232.829
BARCELONA	250.787	12.280	15.601	41.256	26.321	155.329
GERONA	48.059	2.316	2.873	6.367	4.808	31.695
LERIDA	30.292	1.000	1.157	3.503	2.561	22.071
TARRAGONA	38.410	2.102	2.689	5.709	4.176	23.734
COM. VALENCIANA	218.416	13.166	14.448	39.883	26.665	124.254
ALICANTE	81.898	5.444	5.910	16.225	9.911	44.408
CASTELLÓN	29.787	1.517	1.701	4.747	3.108	18.714
VALENCIA	106.731	6.205	6.837	18.911	13.646	61.132
EXTREMADURA	59.503	2.382	2.899	8.584	6.462	39.176
BADAJOS	35.864	1.506	1.806	5.264	3.817	23.471
CÁCERES	23.639	876	1.093	3.320	2.645	15.705
GALICIA	177.842	6.856	7.209	22.475	19.224	122.078
LA CORUÑA	69.661	2.746	2.985	9.117	7.766	47.047
LUGO	35.537	882	926	3.508	3.853	26.368
ORENSE	20.883	762	780	2.490	2.018	14.833
PONTEVEDRA	51.761	2.466	2.518	7.360	5.587	33.830
MADRID	231.404	12.352	14.726	41.654	25.632	137.040
MADRID	231.404	12.352	14.726	41.654	25.632	137.040
MURCIA	68.474	3.435	4.732	12.564	7.687	40.056
MURCIA	68.474	3.435	4.732	12.564	7.687	40.056
NAVARRA	34.328	1.365	1.381	4.006	3.040	24.536
NAVARRA	34.328	1.365	1.381	4.006	3.040	24.536
PAIS VASCO	100.396	4.326	5.012	13.242	9.457	68.359
ÁLAVA	14.752	625	650	1.687	1.324	10.466
GUIPÚZCOA	36.097	1.621	1.792	4.669	3.244	24.771
VIZCAYA	49.547	2.080	2.570	6.886	4.889	33.122
RIOJA (LA)	18.966	657	770	2.152	1.608	13.779
RIOJA (LA)	18.966	657	770	2.152	1.608	13.779
CEUTA	2.340	117	118	350	257	1.498
CEUTA	2.340	117	118	350	257	1.498
MELILLA	2.244	137	118	378	265	1.346
MELILLA	2.244	137	118	378	265	1.346

TRABAJADORES AUTÓNOMOS, PROPIAMENTE DICHO, EN LA SEGURIDAD SOCIAL, SEGUN ANTIGÜEDAD, POR COMUNIDAD AUTÓNOMA

30/09/2006

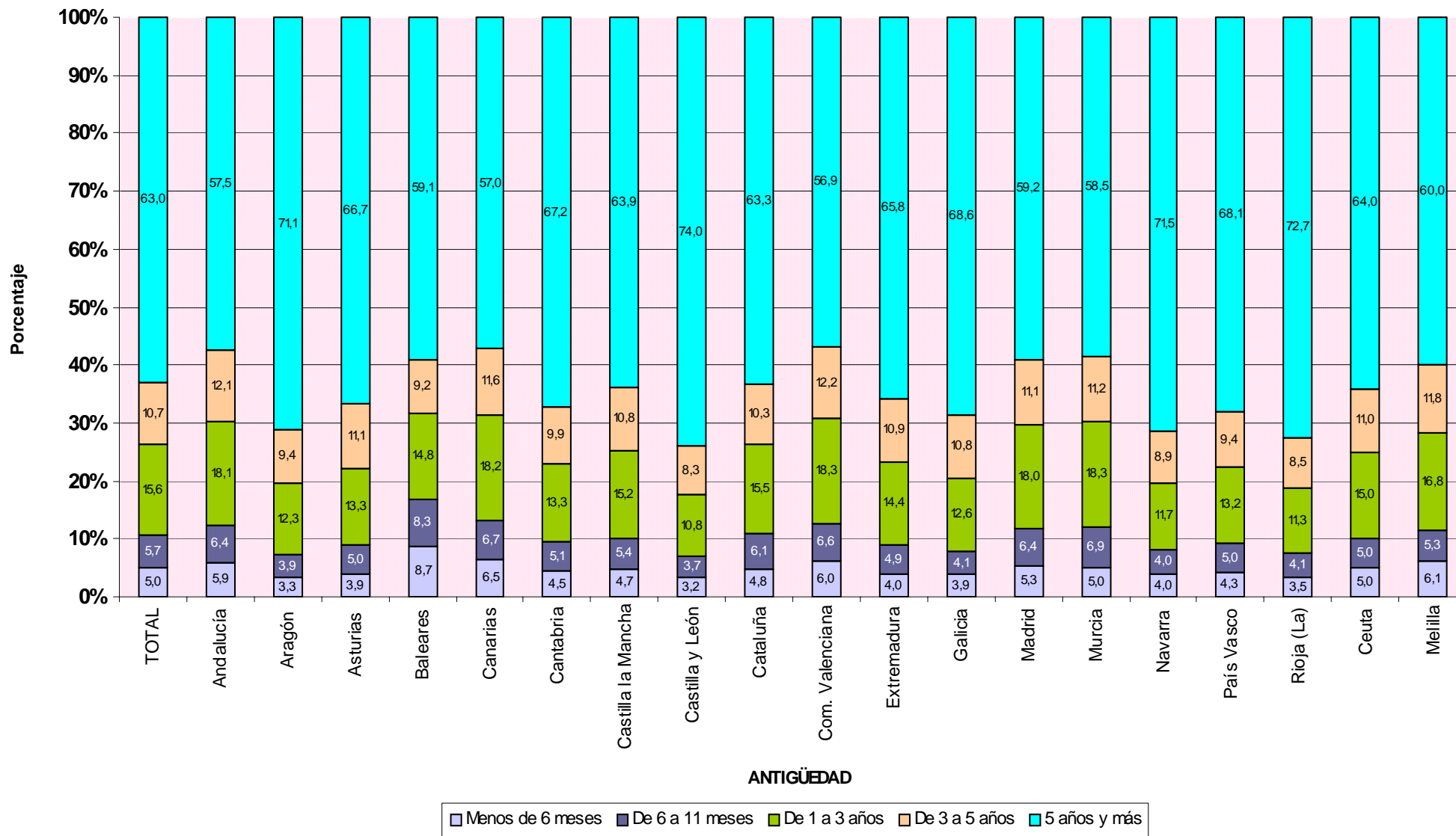

**TRABAJADORES AUTÓNOMOS, PROPIAMENTE DICHO, EN LA SEGURIDAD SOCIAL,
SEGUN ANTIGÜEDAD, POR SECTOR Y RAMA DE ACTIVIDAD**

30/09/2006

Actividades Económicas (CNAE93)

SECTORES	Total	Menos de 6 meses	De 6 a 11 meses	De 1 a 3 años	De 3 a 5 años	5 años y más
		(A)	(B)	(C)	(D)	(E)
Total	2.204.917	109.739	125.456	343.449	236.941	1.389.332
1.-AGRICULTURA	334.285	5.673	9.171	34.354	37.082	248.005
2.-INDUSTRIA	128.628	3.365	4.153	12.205	8.925	99.980
3.-CONSTRUCCION	308.832	24.004	26.833	67.967	38.603	151.425
4.-SERVICIOS	1.433.172	76.697	85.299	228.923	152.331	889.922
RAMAS	Total	(A)	(B)	(C)	(D)	(E)
Total	2.204.917	109.739	125.456	343.449	236.941	1.389.332
A, B AGRICULTURA GANADERIA CAZA SILVICULTURA Y PESCA	334.285	5.673	9.171	34.354	37.082	248.005
01 AGRICULTURA, GANADERÍA, CAZA, Y ACTIV. RELACIONADAS	319.029	4.866	8.442	31.898	34.964	238.859
02 SILVICULTURA, EXPL. FORESTAL Y ACTIV. RELACIONADAS	1.602	128	150	329	238	757
05 PESCA, ACUICULTURA Y ACTIVIDADES RELACIONADAS	13.654	679	579	2.127	1.880	8.389
C INDUSTRIAS EXTRACTIVAS	1.291	42	30	81	69	1.069
10 EXTRACC. Y AGLOM. DE ANTRACITA, HULLA, LIGNITO, ETC.	291	23	16	6	3	243
11 EXTRACC. DE CRUDOS DE PETRÓLEO Y GAS NATURAL	27	1	2	4	2	18
13 EXTRACCIÓN DE MINERALES METÁLICOS	60	1	0	0	2	57
14 EXTRAC. MINERALES NO METÁLICOS NI ENERGÉTICOS	913	17	12	71	62	751
D INDUSTRIAS MANUFACTURERAS	126.879	3.297	4.110	12.082	8.836	98.554
15 IND. PRODUCTOS ALIMENTICIOS Y BEBIDAS	17.613	309	349	1.112	943	14.900
16 INDUSTRIA DEL TABACO	36	2	0	2	3	29
17 INDUSTRIA TEXTIL	5.047	140	233	595	397	3.682
18 IND. DE LA CONFECCIÓN Y LA PELETERÍA	9.315	309	415	1.282	1.029	6.280
19 PREPARACIÓN, CURTIDO Y ACABADO DEL CUERO, ETC.	2.497	76	101	264	248	1.808
20 IND. MADERA Y CORCHO EXCEP. MBLES, CEST. Y ESPARTO	15.241	179	214	613	570	13.665
21 INDUSTRIA DEL PAPEL	639	9	22	64	41	503
22 EDICIÓN. ARTES GRÁF. Y REPRODUC. SOPORTES GRABADOS	10.159	425	524	1.535	1.198	6.477
23 COQUERIAS, REF.DE PETROLEO Y TRAT.COMBUST.NUCLEARES	15	0	0	1	1	13
24 INDUSTRIA QUÍMICA	1.462	22	28	79	89	1.244
25 FABR. PRODUCTOS CAUCHO Y MATERIAS PLÁSTICAS	1.602	30	45	136	113	1.278
26 FABRIC. OTROS PRODUCTOS MINERALES NO METÁLICOS	6.154	125	141	456	449	4.983
27 FABRIC. PRODUCTOS BÁSICOS DE HIERRO,ACERO Y FERROAL.	851	14	17	41	58	721
28 FABRIC. PROD. METÁL. EXCEPTO MAQUINARIA Y EQUIPO	22.564	733	904	2.531	1.406	16.990
29 IND. CONSTRUC. MAQUINARIA Y EQUIPO MECÁNICO	5.786	258	301	806	419	4.002
30 FABRIC. MÁQUINAS DE OFICINA Y EQUIPOS INFORMÁTICOS	455	31	41	120	40	223
31 FABRIC. MAQUINARIA Y MATERIAL ELÉCTRICO	5.746	27	27	152	130	5.410
32 FABRIC. MATERIAL ELECTRÓN. FABRIC. EQUIPO RADIO, TV,	358	13	9	38	44	254
33 FABRIC. EQUIPO E INSTRUM. MÉDICO-QUIRÚRG., ETC.	3.011	99	120	347	179	2.266
34 FABRIC. VEHÍCULOS MOTOR Y REMOLQUES , ETC.	671	15	13	49	31	563
35 FABRIC. OTRO MATERIAL DE TRANSPORTE	1.203	90	88	212	141	672
36 FABRIC. MUEBLES; OTRAS INDUSTRIAS MANUFACTURERAS	16.293	388	515	1.632	1.272	12.486
37 RECICLAJE	161	3	3	15	35	105
E PRODUCCION Y DISTRIB. ENERGIA ELECTR., GAS Y AGUA	458	26	13	42	20	357
40 PROD. Y DISTRIB. DE ENERGÍA ELÉCTRICA, GAS, ETC.	240	24	9	26	11	170
41 CAPTACIÓN, DEPURACIÓN Y DISTRIBUCIÓN DE AGUA	218	2	4	16	9	187
F CONSTRUCCION	308.832	24.004	26.833	67.967	38.603	151.425
45 CONSTRUCCIÓN	308.832	24.004	26.833	67.967	38.603	151.425
G, H COMERCIO Y HOSTELERIA	797.515	37.298	43.015	111.451	77.552	528.199
50 VENTA, MANTENMTO. Y REPARACION VEHÍCULOS	46.107	1.184	1.509	4.434	3.157	35.823
51 COMERCIO AL POR MAYOR E INTERMEDIARIOS COMERCIO	91.643	3.620	4.870	13.344	9.840	59.969
52 COMERCIO AL POR MENOR EXCEPTO VEHÍCULOS MOTOR	453.585	17.959	21.519	58.120	41.968	314.019
55 HOSTELERÍA	206.180	14.535	15.117	35.553	22.587	118.388
I TRANSPORTE, ALMACENAMIENTO Y COMUNICACIONES	183.513	6.724	7.865	23.620	16.923	128.381
60 TPTE. TERRESTRE, TPTE. POR TUBERÍAS	172.874	5.624	6.849	21.035	15.416	123.950
61 TPTE. MARÍTIMO DE CABOTAJE Y POR VÍAS NAVEGACIÓN	96	14	6	6	13	57
62 TPTE. AÉREO Y ESPACIAL	63	3	2	8	10	40
63 ACTIVIDAD. ANEXAS A LOS TPTES., ACTIVIDAD AGENCIAS VIAJE	6.091	584	523	1.220	669	3.095
64 CORREOS Y TELECOMUNICACIONES	4.389	499	485	1.351	815	1.239
J INTERMEDIACION FINANCIERA	33.772	1.817	2.402	6.015	3.819	19.719
65 INTERM. FINANC. EXCEPTO SEGUROS Y PLANES PENSIONES	519	16	35	72	115	281
66 SEGUROS Y PLANES PENSIONES EXCEPTO S.S. OBLIGATORIA	3.617	41	54	182	272	3.068
67 ACTIV. AUXILIARES A LA INTERMEDIACION FINANCIERA	29.636	1.760	2.313	5.761	3.432	16.370
K ACTIV. INMOBILIARIAS Y DE ALQUILER,SERV. EMPRESARIALES	199.072	16.724	18.823	49.981	27.056	86.488
70 ACTIVIDADES INMOBILIARIAS	24.005	1.887	2.228	6.220	3.631	10.039
71 ALQUILER MAQU.Y EQUIPO SIN OPERARIO EFECTOS PERS.	9.253	699	672	1.693	1.030	5.159
72 ACTIVIDADES INFORMÁTICAS	12.492	1.149	1.351	3.675	2.189	4.128
73 INVESTIGACIÓN Y DESARROLLO	5.521	1.028	906	2.237	556	794
74 OTRAS ACTIVIDADES EMPRESARIALES	147.367	11.950	13.656	36.123	19.601	66.037
75 ADMÓN. PÚBLICA, DEFENSA Y SEG. SOCIAL	434	11	10	33	49	331
M,N,O EDUCACION, ACTIV. SANITARIAS, VETERINARIAS Y SOCIALES	219.300	14.134	13.194	37.856	26.981	127.135
80 EDUCACIÓN	31.960	2.980	1.983	5.946	3.554	17.497
85 ACTIV. SANITARIAS Y VETERINARIAS. SERVICIOS SOCIALES.	53.964	3.013	3.484	10.998	8.069	28.400
90 ACTIVIDADES DE SANEAMIENTO PÚBLICO	952	35	13	97	174	633
91 ACTIVIDADES ASOCIATIVAS	4.494	18	43	81	245	4.107
92 ACTIV. RECREATIVAS, CULTURALES Y DEPORTIVAS	41.232	4.318	3.348	7.808	4.416	21.342
93 ACTIV. DIVERSAS DE SERVICIOS PERSONALES	86.338	3.751	4.309	12.886	10.444	54.948
95 SERVICIO DOMÉSTICO	279	19	14	40	77	129
99 OTROS SERVICIOS	81	0	0	0	2	79

TRABAJADORES AUTÓNOMOS, PROPIAMENTE DICHO, EN LA SEGURIDAD SOCIAL, SEGÚN ANTIGÜEDAD, POR SECTOR

30/09/2006

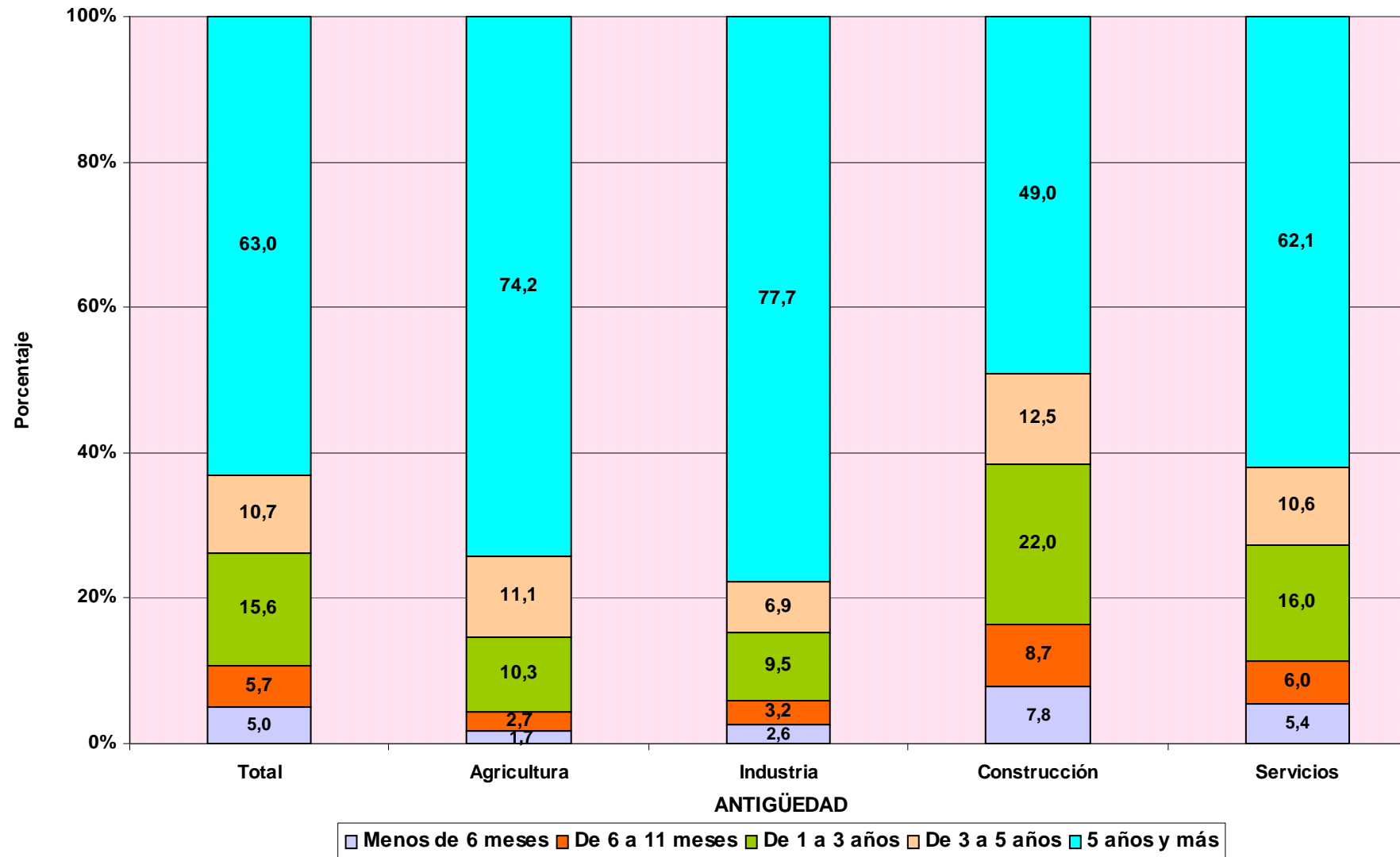

TRABAJADORES AUTÓNOMOS PROPIAMENTE DICHO

Según Sector

TRABAJADORES AUTÓNOMOS, PROPIAMENTE DICHO, EN LA SEGURIDAD SOCIAL, SEGUN SECTOR, POR EDAD

30/09/2006

	<u>Total</u>	<u>Agricultura</u>	<u>Industria</u>	<u>Construcción</u>	<u>Servicios</u>
Total	2.204.917	334.285	128.628	308.832	1.433.172
MENOR DE 25 AÑOS	51.450	5.111	1.836	14.172	30.331
DE 25 A 39 AÑOS	690.641	70.761	29.835	128.138	461.907
DE 40 A 54 AÑOS	949.433	139.917	60.124	122.019	627.373
DE 55 AÑOS O MAS	513.393	118.496	36.833	44.503	313.561

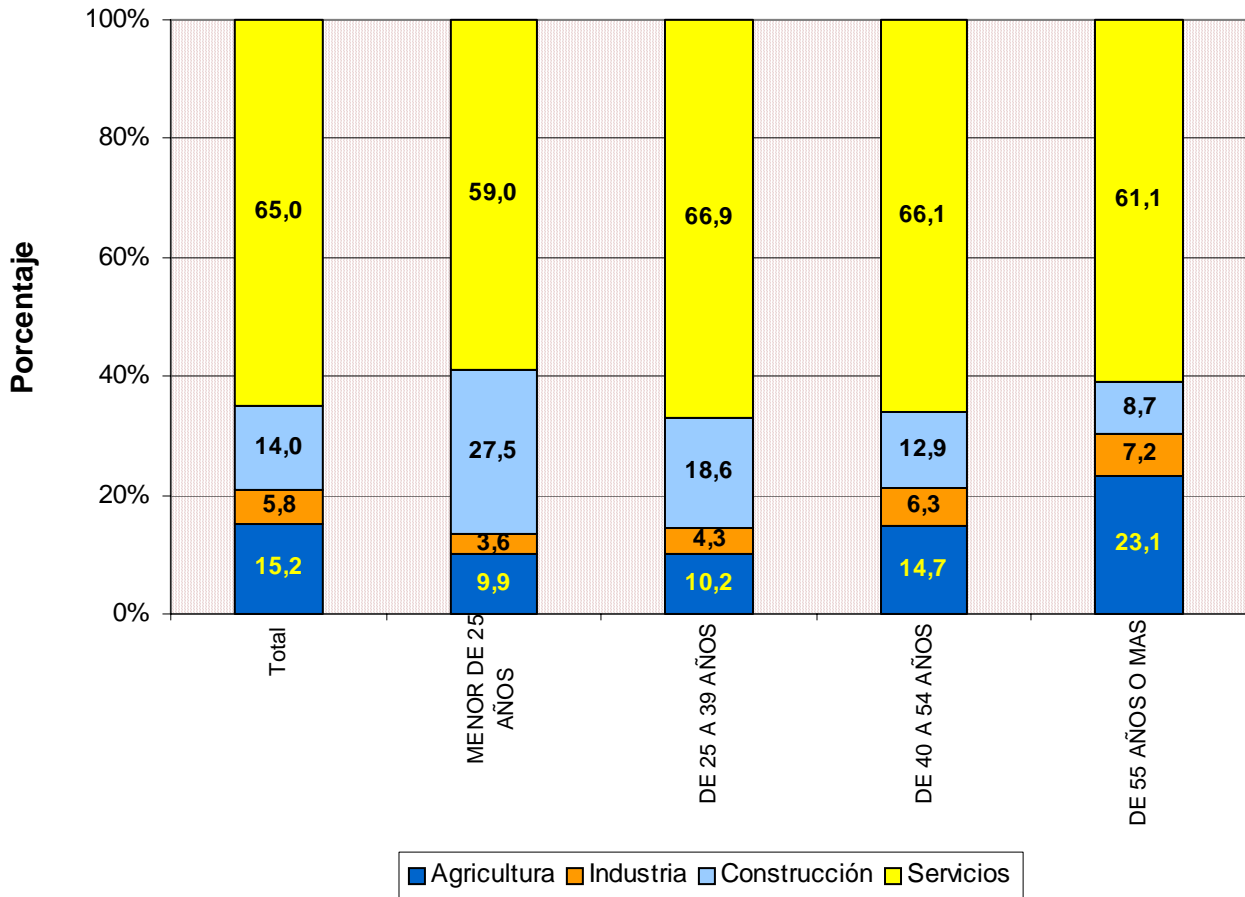

TRABAJADORES AUTÓNOMOS, PROPIAMENTE DICHO, EN LA SEGURIDAD SOCIAL, SEGÚN SECTOR, NACIONALIDAD

30/09/2006

	<u>Total</u>	<u>Agricultura</u>	<u>Industria</u>	<u>Construcción</u>	<u>Servicios</u>
Total	2.204.917	334.285	128.628	308.832	1.433.172
ESPAÑA	2.093.235	332.546	125.329	285.180	1.350.180
EXTRANJERO	111.682	1.739	3.299	23.652	82.992

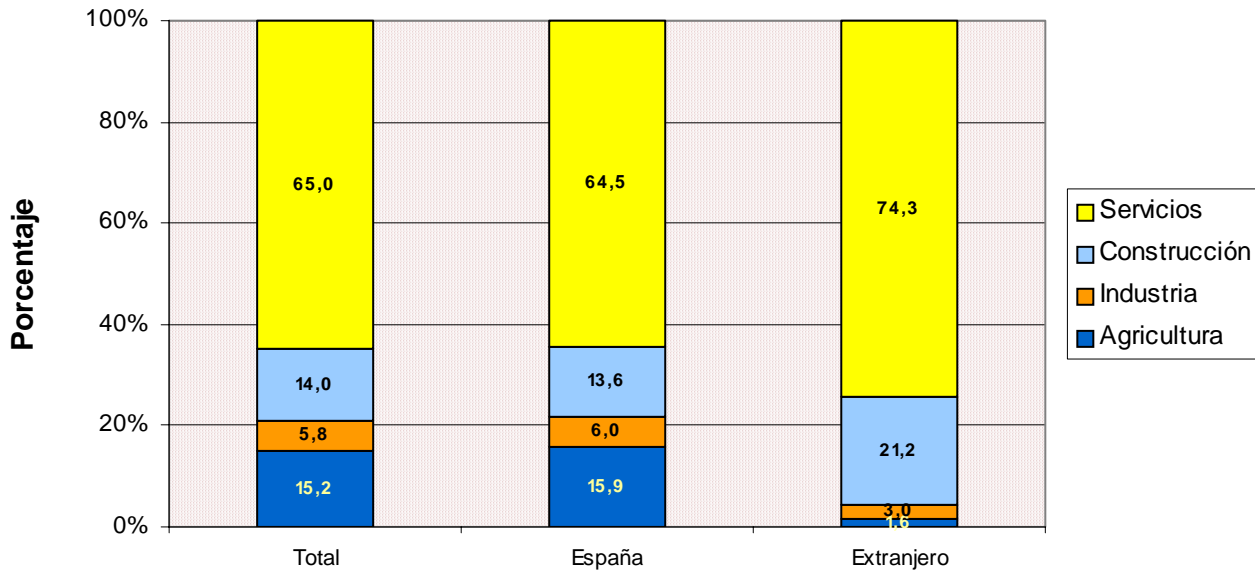

TRABAJADORES AUTÓNOMOS, PROPIAMENTE DICHO, EXTRANJEROS SEGÚN SECTOR, POR CONTINENTE

30/09/2006

	<u>Total</u>	<u>Agricultura</u>	<u>Industria</u>	<u>Construcción</u>	<u>Servicios</u>
Total	111.682	1.739	3.299	23.652	82.992
EUROPA UE	55.728	1.082	1.745	11.791	41.110
EUROPA RESTO	7.158	131	165	3.595	3.267
AFRICA	14.809	256	178	3.550	10.825
AMERICA CENTRAL	1.315	15	36	224	1.040
AMERICA DEL NORTE	1.450	24	35	50	1.341
AMERICA DEL SUR	15.830	168	454	3.914	11.294
ASIA	14.628	40	647	446	13.495
OCEANIA	197	5	5	20	167
DESCONOCIDO	567	18	34	62	453

TRABAJADORES AUTÓNOMOS, PROPIAMENTE DICHO, EN LA SEGURIDAD SOCIAL, SEGUN SECTOR, POR ANTIGÜEDAD

30/09/2006

	<u>Total</u>	<u>Agricultura</u>	<u>Industria</u>	<u>Construcción</u>	<u>Servicios</u>
Total	2.204.917	334.285	128.628	308.832	1.433.172
< de 6 meses	109.739	5.673	3.365	24.004	76.697
De 6 a 11 meses	125.456	9.171	4.153	26.833	85.299
De 1 a 3 años	343.449	34.354	12.205	67.967	228.923
De 3 a 5 años	236.941	37.082	8.925	38.603	152.331
5 años y más	1.389.332	248.005	99.980	151.425	889.922

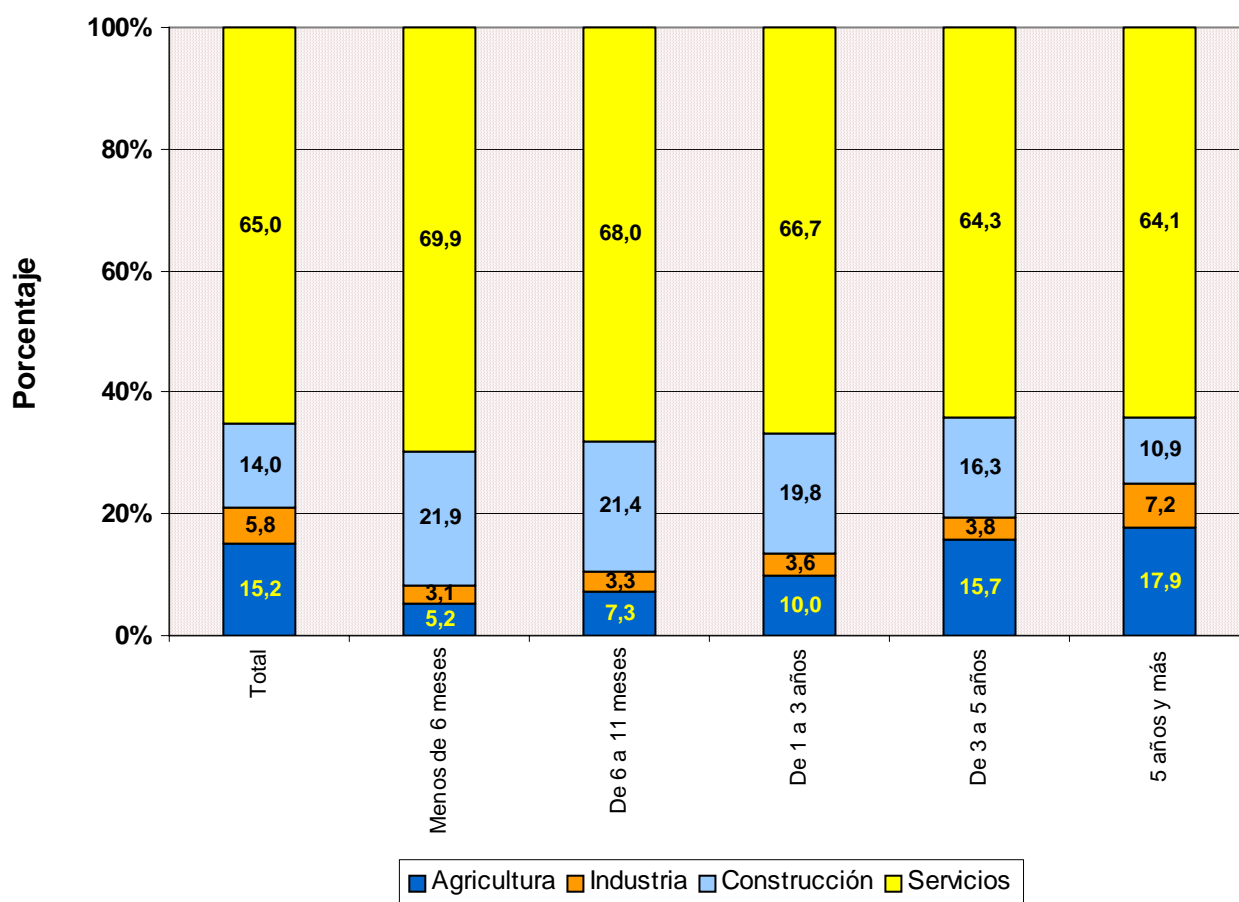

**TRABAJADORES AUTÓNOMOS, PROPIAMENTE DICHO, EN LA SEGURIDAD SOCIAL,
SEGUN SECTOR, POR COMUNIDAD AUTÓNOMA Y PROVINCIA**

30/09/2006

<u>Com. Autónoma / Provincia</u>	<u>Total</u>	<u>AGRICULTURA</u>	<u>INDUSTRIA</u>	<u>CONSTRUCCION</u>	<u>SERVICIOS</u>
Total	2.204.917	334.285	128.628	308.832	1.433.172
ANDALUCIA	348.187	47.078	18.789	37.385	244.935
ALMERIA	43.092	16.826	1.391	4.260	20.615
CÁDIZ	40.096	3.585	1.740	3.608	31.163
CORDOBA	34.659	6.053	2.561	3.475	22.570
GRANADA	41.982	5.220	2.545	5.113	29.104
HUELVA	19.232	2.959	766	1.993	13.514
JAÉN	29.817	4.176	2.500	3.602	19.539
MÁLAGA	67.185	3.204	3.106	8.433	52.442
SEVILLA	72.124	5.055	4.180	6.901	55.988
ARAGON	83.547	21.897	5.571	12.133	43.946
HUESCA	23.967	8.019	1.651	3.577	10.720
TERUEL	13.376	5.592	858	1.980	4.946
ZARAGOZA	46.204	8.286	3.062	6.576	28.280
ASTURIAS	59.702	15.443	2.423	7.227	34.609
ASTURIAS	59.702	15.443	2.423	7.227	34.609
BALEARES	53.651	3.846	3.474	9.397	36.934
BALEARES	53.651	3.846	3.474	9.397	36.934
CANARIAS	82.499	4.953	3.484	11.227	62.835
LAS PALMAS	44.989	2.023	1.924	6.837	34.205
S.C.TENERIFE	37.510	2.930	1.560	4.390	28.630
CANTABRIA	32.808	7.156	1.548	4.521	19.583
CANTABRIA	32.808	7.156	1.548	4.521	19.583
CASTILLA LA MANCHA	103.638	25.466	7.038	17.170	53.964
ALBACETE	18.139	4.179	1.040	2.577	10.343
CIUDAD REAL	26.496	6.374	1.593	3.990	14.539
CUENCA	16.215	6.690	906	2.287	6.332
GUADALAJARA	9.383	2.079	402	1.922	4.980
TOLEDO	33.405	6.144	3.097	6.394	17.770
CASTILLA Y LEON	159.424	49.922	8.062	20.900	80.540
ÁVILA	13.193	4.010	825	2.152	6.206
BURGOS	21.950	6.681	1.066	2.763	11.440
LEÓN	30.227	10.247	1.248	3.890	14.842
PALENCIA	11.652	4.249	473	1.404	5.526
SALAMANCA	21.354	6.586	1.266	2.286	11.216
SEGOVIA	11.842	3.530	621	2.116	5.575
SORIA	6.993	2.559	489	935	3.010
VALLADOLID	25.460	5.388	1.240	3.296	15.536
ZAMORA	16.753	6.672	834	2.058	7.189
CATALUÑA	367.548	29.365	27.429	59.775	250.979
BARCELONA	250.787	6.278	20.504	38.424	185.581
GERONA	48.059	4.507	3.541	10.353	29.658
LERIDA	30.292	11.275	1.454	4.232	13.331
TARRAGONA	38.410	7.305	1.930	6.766	22.409
COM. VALENCIANA	218.416	17.938	14.822	32.506	153.150
ALICANTE	81.898	5.084	6.103	13.707	57.004
CASTELLÓN	29.787	4.311	1.881	4.912	18.683
VALENCIA	106.731	8.543	6.838	13.887	77.463
EXTREMADURA	59.503	17.304	3.132	6.246	32.821
BADAJOS	35.864	10.463	1.880	3.366	20.155
CÁCERES	23.639	6.841	1.252	2.880	12.666
GALICIA	177.842	62.952	8.078	18.769	88.043
LA CORUÑA	69.661	23.210	3.130	7.159	36.162
LUGO	35.537	20.022	1.108	2.884	11.523
ORENSE	20.883	5.634	1.339	3.252	10.658
PONTEVEDRA	51.761	14.086	2.501	5.474	29.700
MADRID	231.404	2.654	10.871	34.823	183.056
MADRID	231.404	2.654	10.871	34.823	183.056
MURCIA	68.474	9.122	4.376	10.472	44.504
MURCIA	68.474	9.122	4.376	10.472	44.504
NAVARRA	34.328	6.734	2.042	5.602	19.950
NAVARRA	34.328	6.734	2.042	5.602	19.950
PAIS VASCO	100.396	7.449	6.089	17.733	69.125
ÁLAVA	14.752	2.914	836	2.124	8.878
GUIPÚZCOA	36.097	2.165	2.556	7.355	24.021
VIZCAYA	49.547	2.370	2.697	8.254	36.226
RIOJA (LA)	18.966	4.988	1.296	2.670	10.012
RIOJA (LA)	18.966	4.988	1.296	2.670	10.012
CEUTA	2.340	13	49	135	2.143
CEUTA	2.340	13	49	135	2.143
MELILLA	2.244	5	55	141	2.043
MELILLA	2.244	5	55	141	2.043

**TRABAJADORES AUTÓNOMOS, PROPIAMENTE DICHO, EN LA SEGURIDAD SOCIAL,
SEGUN SECTOR POR COMUNIDAD AUTÓNOMA**

30/09/2006

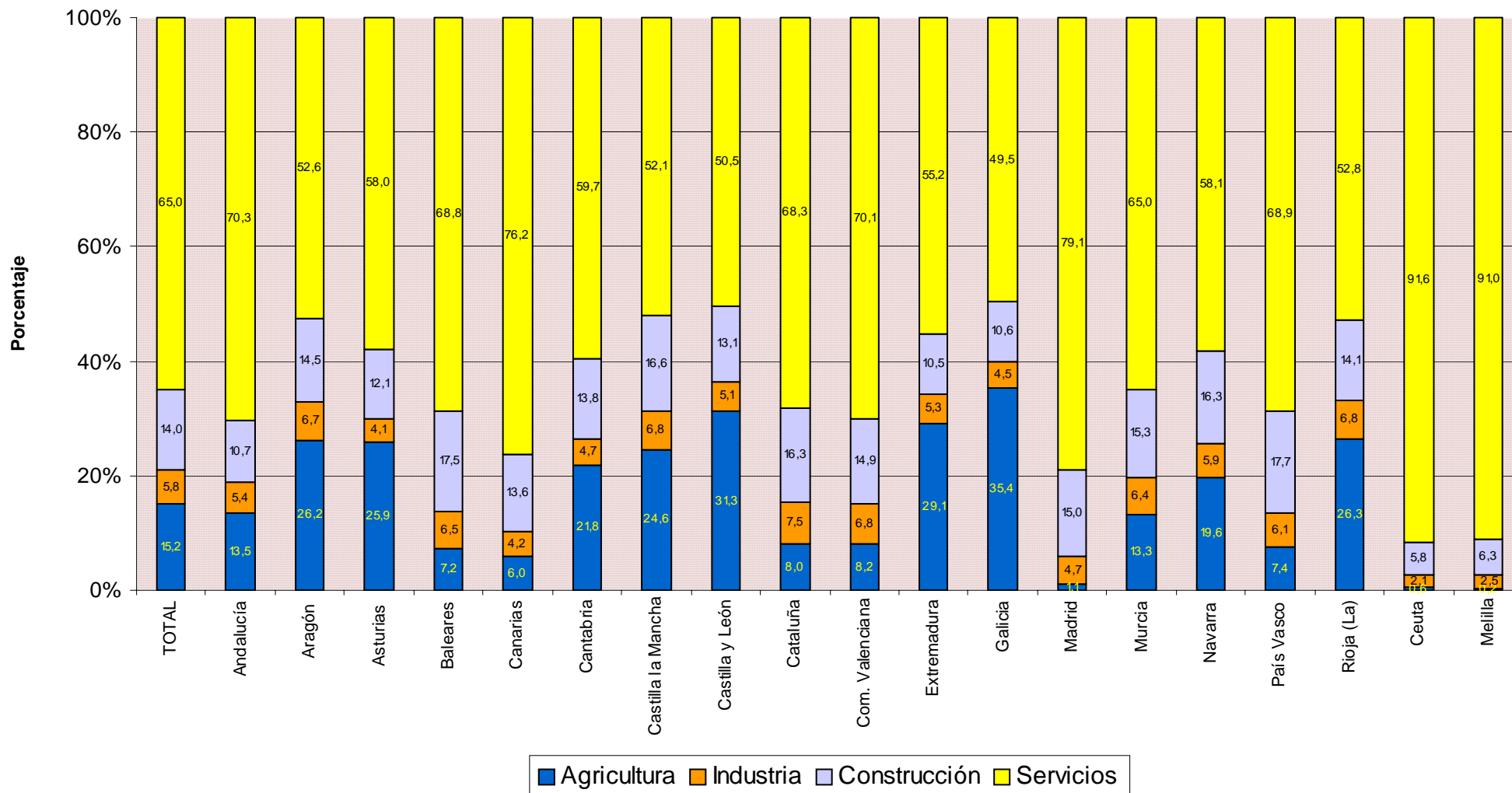

TRABAJADORES AUTÓNOMOS PROPIAMENTE DICHO

Según Situación Profesional

TRABAJADORES AUTÓNOMOS, PROPIAMENTE DICHO, EN LA SEGURIDAD SOCIAL, SEGÚN SITUACIÓN PROFESIONAL, POR SEXO

30/06/2006

	Total	Sin asalariados	Con asalariados	Sin pluriactividad	Con pluriactividad
Total	2.213.636	1.755.703	457.933	2.114.350	99.286
VARONES	1.523.607	1.208.959	314.648	1.454.082	69.525
MUJERES	690.029	546.744	143.285	660.268	29.761

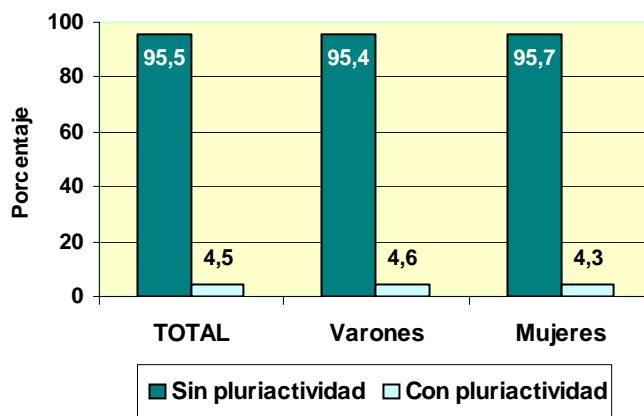
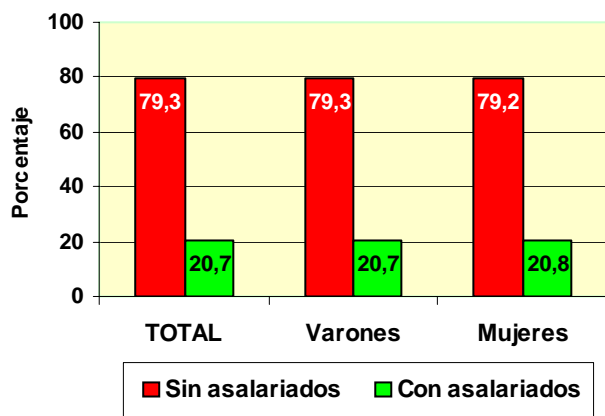

TRABAJADORES AUTÓNOMOS, PROPIAMENTE DICHO, EN LA SEGURIDAD SOCIAL, SEGÚN SITUACIÓN PROFESIONAL, POR EDAD

30/09/2006

	Total	Sin asalariables	Con asalariables	Sin pluriactividad	Con pluriactividad
Total	2.204.917	1.754.275	450.642	2.105.075	99.842
MENOR DE 25 AÑOS	51.450	42.521	8.929	46.731	4.719
DE 25 A 39 AÑOS	690.641	536.091	154.550	643.201	47.440
DE 40 A 54 AÑOS	949.433	754.476	194.957	912.153	37.280
DE 55 AÑOS O MAS	513.393	421.187	92.206	502.990	10.403

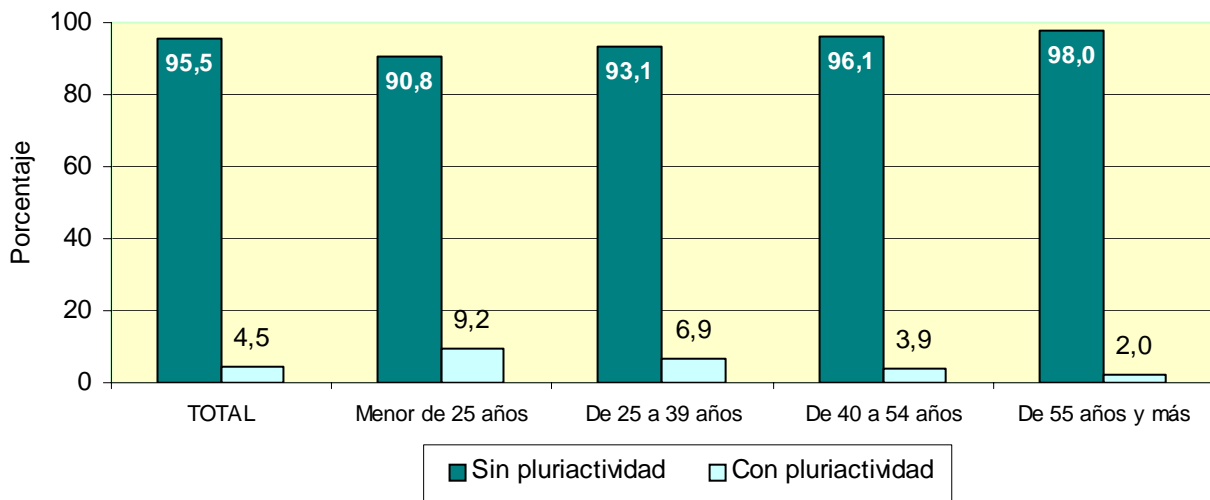
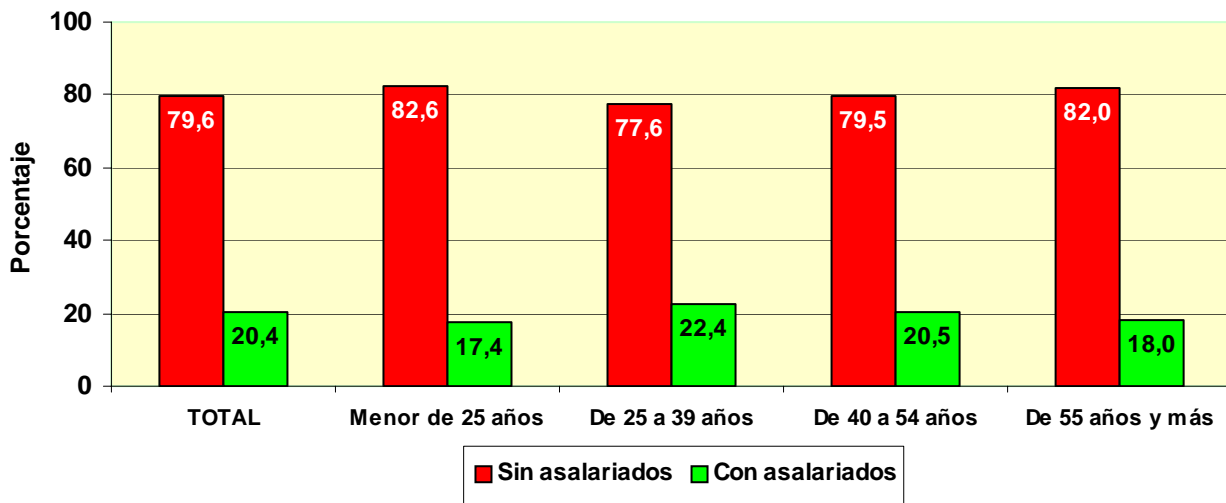

TRABAJADORES AUTÓNOMOS, PROPIAMENTE DICHO, EN LA SEGURIDAD SOCIAL, SEGÚN SITUACIÓN PROFESIONAL, POR NACIONALIDAD

30/09/2006

	Total	Sin asalariados	Con asalariados	Sin pluriactividad	Con pluriactividad
Total	2.204.917	1.754.275	450.642	2.105.075	99.842
ESPAÑA	2.093.235	1.670.929	422.306	1.999.772	93.463
EXTRANJERO	111.682	83.346	28.336	105.303	6.379

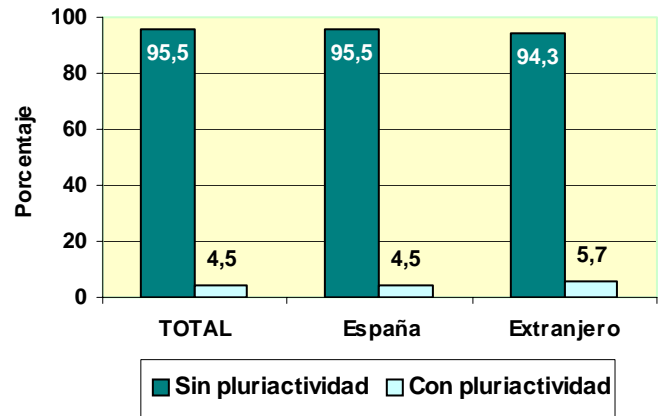
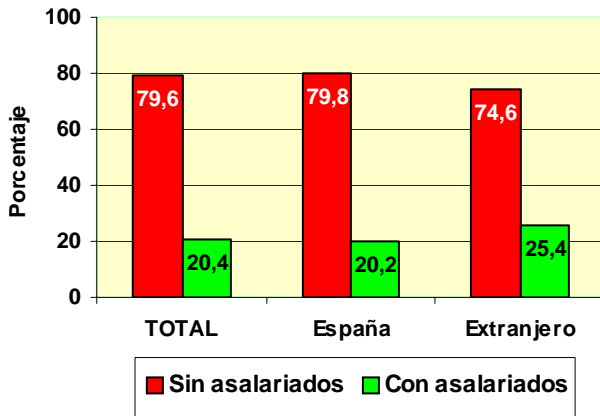

TRABAJADORES AUTÓNOMOS, PROPIAMENTE DICHO, EXTRANJEROS SEGÚN SITUACIÓN PROFESIONAL, POR CONTINENTE

	Total	Sin asalariados	Con asalariados	Sin pluriactividad	Con pluriactividad
Total	111.682	83.346	28.336	105.303	6.379
EUROPA UE	55.728	46.499	9.229	53.268	2.460
EUROPA RESTO	7.158	4.794	2.364	6.732	426
AFRICA	14.809	10.653	4.156	13.469	1.340
AMERICA CENTRAL	1.315	1.082	233	1.191	124
AMERICA DEL NORTE	1.450	1.264	186	1.368	82
AMERICA DEL SUR	15.830	11.589	4.241	14.628	1.202
ASIA	14.628	6.849	7.779	13.907	721
OCEANIA	197	155	42	187	10
DESCONOCIDO	567	461	106	553	14

**TRABAJADORES AUTÓNOMOS, PROPIAMENTE DICHO, EN LA SEGURIDAD SOCIAL,
SEGÚN SITUACIÓN PROFESIONAL, POR BASE DE COTIZACIÓN**

Base mínima: 785,70 €
30/09/2006

	Total	Sin asalariados	Con asalariados	Sin pluriactividad	Con pluriactividad
Total	2.204.917	1.754.275	450.642	2.105.075	99.842
REDUCIDA	244.897	225.936	18.961	231.599	13.298
BASE MÍNIMA	1.696.904	1.325.826	371.078	1.614.706	82.198
ENTRE B.MÍNIMA Y 1,5 B.MÍNIMA	84.874	68.035	16.839	82.907	1.967
ENTRE 1,5 B.MÍNIMA Y 2 B. MÍNIMA	148.369	111.627	36.742	146.512	1.857
ENTRE 2 B.MÍNIMA Y 3 B. MÍNIMA	17.346	13.290	4.056	17.070	276
MÁS DE 3 VECES B. MÍNIMA	12.527	9.561	2.966	12.281	246

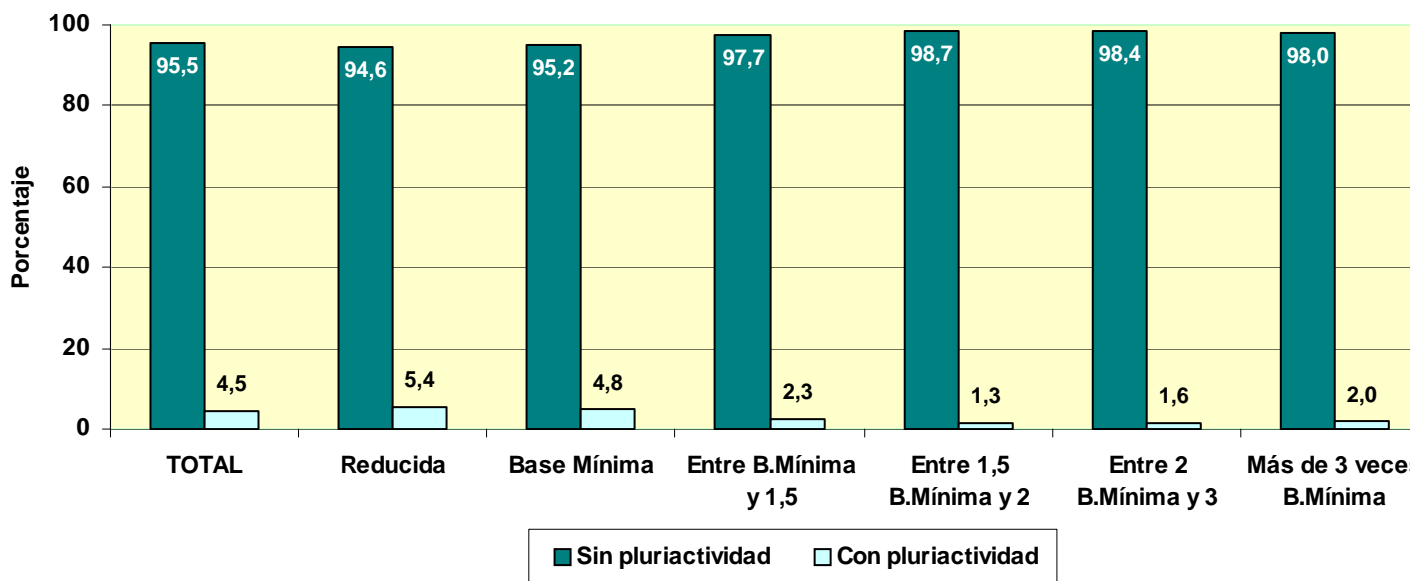
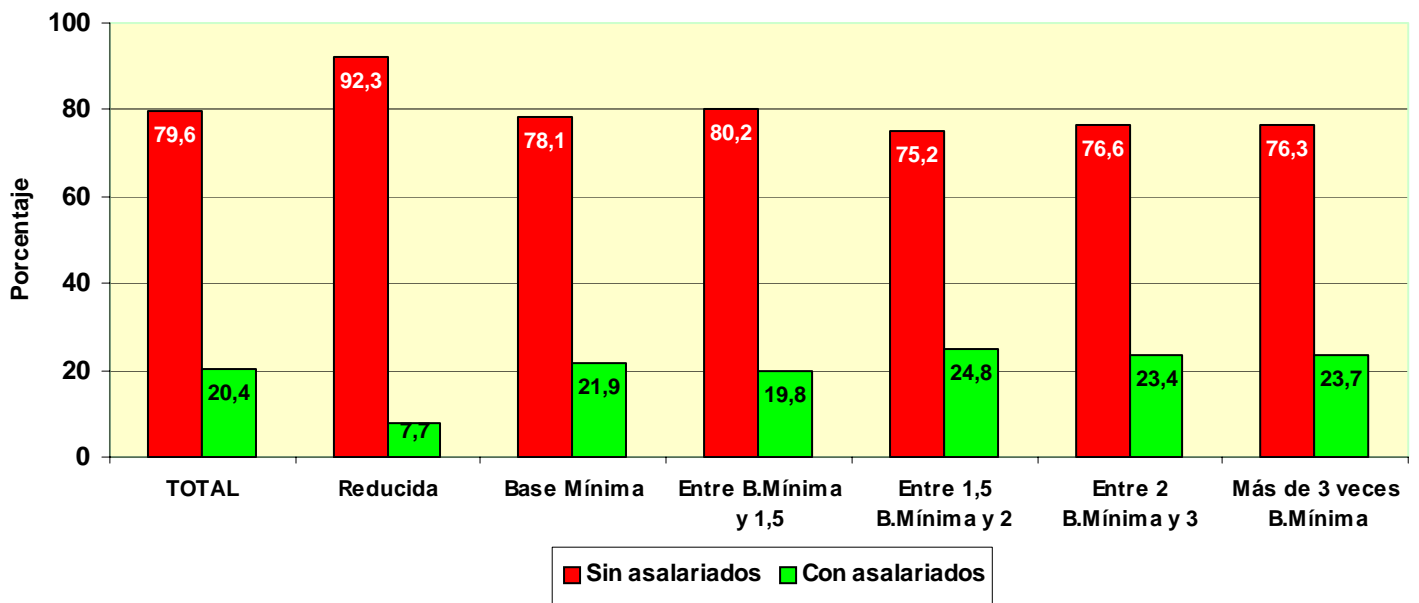

TRABAJADORES AUTÓNOMOS, PROPIAMENTE DICHO, EN LA SEGURIDAD SOCIAL, SEGÚN SITUACIÓN PROFESIONAL, POR ANTIGÜEDAD

30/09/2006

	Total	Sin asalariados	Con asalariados	Sin pluriactividad	Con pluriactividad
Total	2.204.917	1.754.275	450.642	2.105.075	99.842
Menos de 6 meses	109.739	93.181	16.558	96.637	13.102
De 6 a 11 meses	125.456	101.891	23.565	115.394	10.062
De 1 a 3 años	343.449	273.461	69.988	319.557	23.892
De 3 a 5 años	236.941	186.834	50.107	223.977	12.964
5 años y más	1.389.332	1.098.908	290.424	1.349.510	39.822

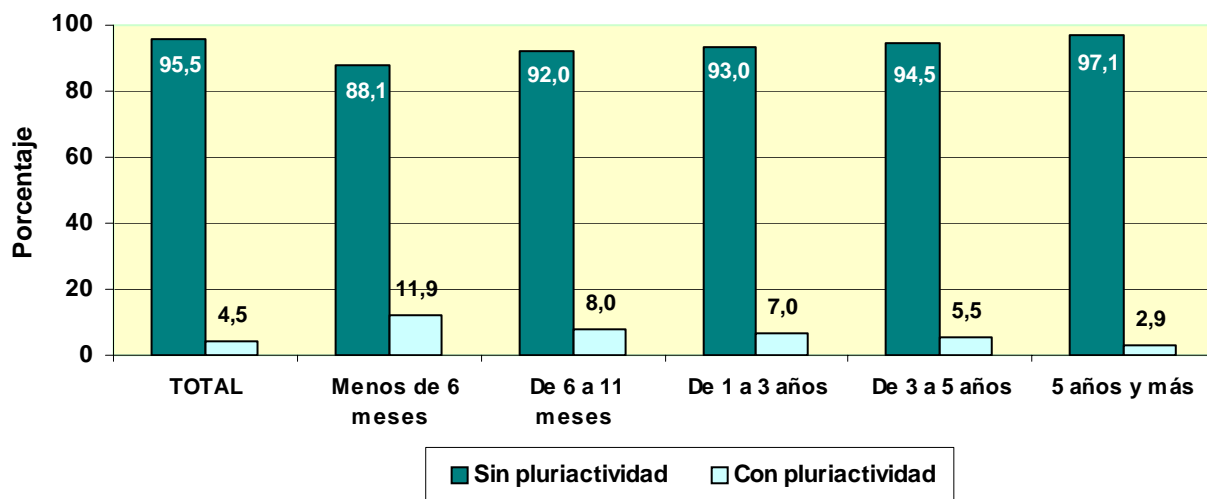
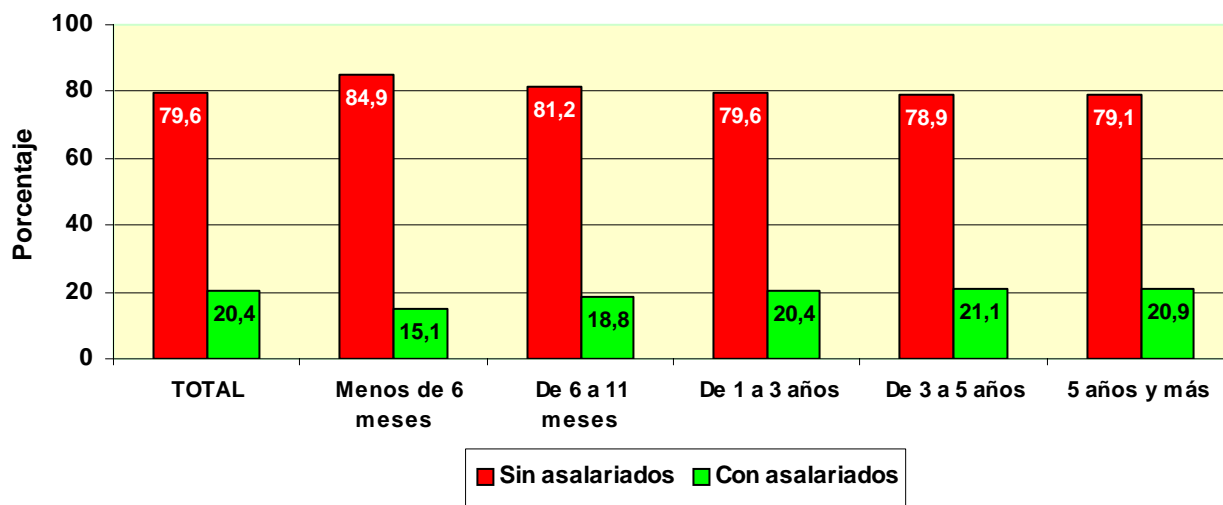

**TRABAJADORES AUTÓNOMOS, PROPIAMENTE DICHO, EN LA SEGURIDAD SOCIAL,
SEGUN SITUACIÓN PROFESIONAL, POR COMUNIDAD AUTÓNOMA Y PROVINCIA**

30/09/2006

Com. Autónoma/Provincia

	Total	Sin asalariados	Con asalariados	Sin pluriactividad	Con pluriactividad
Total	2.204.917	1.754.275	450.642	2.105.075	99.842
ANDALUCIA	348.187	259.602	88.585	334.949	13.238
ALMERIA	43.092	31.755	11.337	41.493	1.599
CÁDIZ	40.096	27.972	12.124	38.511	1.585
CORDOBA	34.659	26.901	7.758	33.514	1.145
GRANADA	41.982	31.567	10.415	40.568	1.414
HUELVA	19.232	14.702	4.530	18.283	949
JAÉN	29.817	21.710	8.107	28.537	1.280
MÁLAGA	67.185	49.915	17.270	64.692	2.493
SEVILLA	72.124	55.080	17.044	69.351	2.773
ARAGON	83.547	71.105	12.442	78.672	4.875
HUESCA	23.967	21.411	2.556	22.441	1.526
TERUEL	13.376	11.748	1.628	12.582	794
ZARAGOZA	46.204	37.946	8.258	43.649	2.555
ASTURIAS	59.702	48.782	10.920	57.615	2.087
ASTURIAS	59.702	48.782	10.920	57.615	2.087
BALEARES	53.651	40.374	13.277	51.094	2.557
BALEARES	53.651	40.374	13.277	51.094	2.557
CANARIAS	82.499	60.146	22.353	78.096	4.403
LAS PALMAS	44.989	33.450	11.539	42.531	2.458
S.C.TENERIFE	37.510	26.696	10.814	35.565	1.945
CANTABRIA	32.808	26.176	6.632	31.526	1.282
CANTABRIA	32.808	26.176	6.632	31.526	1.282
CASTILLA LA MANCHA	103.638	83.371	20.267	98.481	5.157
ALBACETE	18.139	14.426	3.713	17.249	890
CIUDAD REAL	26.496	20.892	5.604	25.372	1.124
CUENCA	16.215	13.620	2.595	15.195	1.020
GUADALAJARA	9.383	7.527	1.856	8.778	605
TOLEDO	33.405	26.906	6.499	31.887	1.518
CASTILLA Y LEON	159.424	133.812	25.612	152.139	7.285
ÁVILA	13.193	11.093	2.100	12.561	632
BURGOS	21.950	18.333	3.617	20.805	1.145
LEÓN	30.227	25.597	4.630	29.034	1.193
PALENCIA	11.652	9.930	1.722	11.154	498
SALAMANCA	21.354	17.853	3.501	20.408	946
SEGOVIA	11.842	9.677	2.165	11.131	711
SORIA	6.993	6.016	977	6.569	424
VALLADOLID	25.460	20.686	4.774	24.308	1.152
ZAMORA	16.753	14.627	2.126	16.169	584
CATALUÑA	367.548	296.626	70.922	350.121	17.427
BARCELONA	250.787	203.228	47.559	239.229	11.558
GERONA	48.059	38.689	9.370	46.035	2.024
LERIDA	30.292	24.932	5.360	28.348	1.944
TARRAGONA	38.410	29.777	8.633	36.509	1.901
COM. VALENCIANA	218.416	170.938	47.478	208.802	9.614
ALICANTE	81.898	62.464	19.434	78.892	3.006
CASTELLÓN	29.787	24.010	5.777	28.430	1.357
VALENCIA	106.731	84.464	22.267	101.480	5.251
EXTREMADURA	59.503	46.167	13.336	56.820	2.683
BADAJOS	35.864	27.954	7.910	34.194	1.670
CÁCERES	23.639	18.213	5.426	22.626	1.013
GALICIA	177.842	146.910	30.932	172.207	5.635
LA CORUÑA	69.661	57.359	12.302	67.609	2.052
LUGO	35.537	30.956	4.581	34.325	1.212
ORENSE	20.883	17.343	3.540	20.237	646
PONTEVEDRA	51.761	41.252	10.509	50.036	1.725
MADRID	231.404	187.270	44.134	217.559	13.845
MADRID	231.404	187.270	44.134	217.559	13.845
MURCIA	68.474	51.707	16.767	65.135	3.339
MURCIA	68.474	51.707	16.767	65.135	3.339
NAVARRA	34.328	29.627	4.701	32.666	1.662
NAVARRA	34.328	29.627	4.701	32.666	1.662
PAIS VASCO	100.396	83.096	17.300	96.889	3.507
ÁLAVA	14.752	12.201	2.551	14.125	627
GUIPÚZCOA	36.097	30.221	5.876	34.865	1.232
VIZCAYA	49.547	40.674	8.873	47.899	1.648
RIOJA (LA)	18.966	15.263	3.703	18.032	934
RIOJA (LA)	18.966	15.263	3.703	18.032	934
CEUTA	2.340	1.716	624	2.180	160
CEUTA	2.340	1.716	624	2.180	160
MELILLA	2.244	1.587	657	2.092	152
MELILLA	2.244	1.587	657	2.092	152

TRABAJADORES AUTÓNOMOS, PROPIAMENTE DICHO, EN LA SEGURIDAD SOCIAL, SEGÚN SITUACIÓN PROFESIONAL, POR COMUNIDAD AUTÓNOMA

30/09/2006

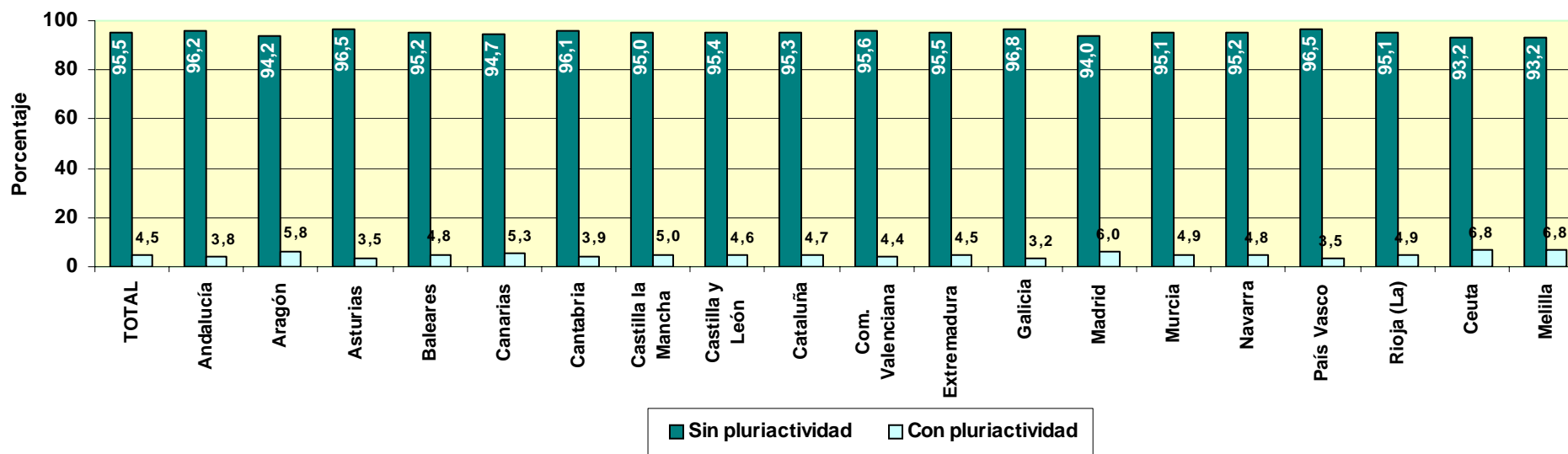
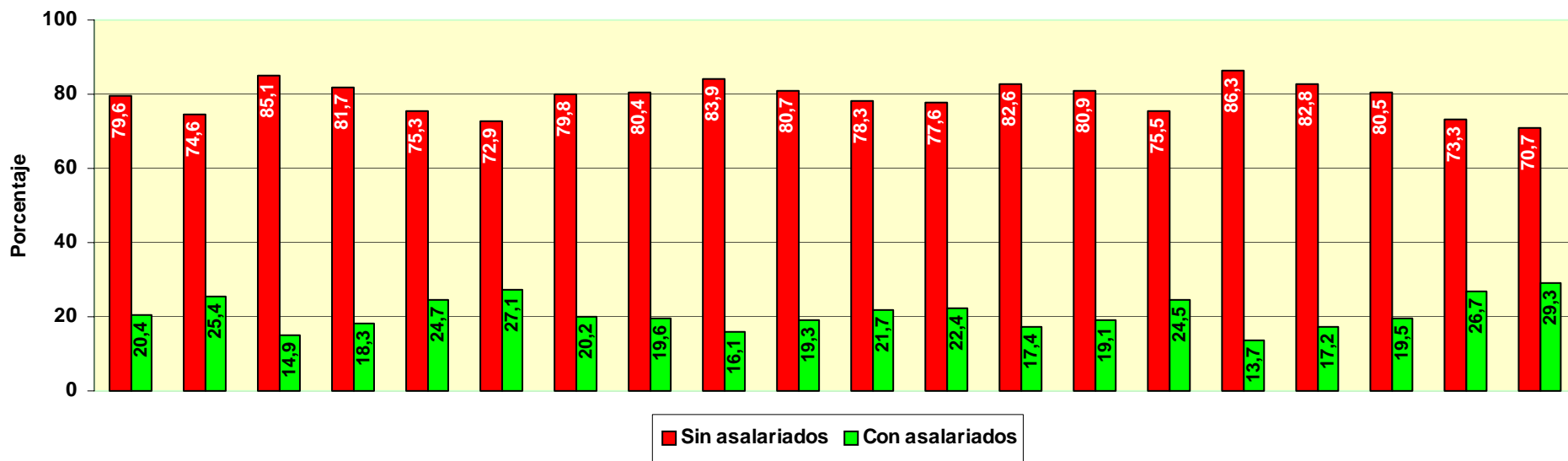

TRABAJADORES AUTÓNOMOS, PROPIAMENTE DICHO, EN LA SEGURIDAD SOCIAL, SEGÚN SITUACIÓN PROFESIONAL, POR SECTOR Y RAMA DE ACTIVIDAD

30/09/2006

Actividades económicas (CNAE93)

SECTORES		Total	Sin asalariados	Con asalariados	Sin pluriactividad	Con pluriactividad
		A	B	C	D	
Total		2.204.917	1.754.275	450.642	2.105.075	99.842
1.-AGRICULTURA		334.285	303.366	30.919	316.579	17.706
2.-INDUSTRIA		128.628	101.331	27.297	125.440	3.188
3.-CONSTRUCCION		308.832	238.319	70.513	297.923	10.909
4.-SERVICIOS		1.433.172	1.111.259	321.913	1.365.133	68.039
RAMAS		Total	A	B	C	D
Total		2.204.917	1.754.275	450.642	2.105.075	99.842
A, B	AGRICULTURA GANADERIA CAZA SILVICULTURA Y PESCA	334.285	303.366	30.919	316.579	17.706
01	AGRICULTURA, GANADERÍA, CAZA, Y ACTIV. RELACIONADAS	319.029	290.378	28.651	301.824	17.205
02	SILVICULTURA, EXPL. FORESTAL Y ACTIV. RELACIONADAS	1.602	1.192	410	1.482	120
05	PESCA, ACUICULTURA Y ACTIVIDADES RELACIONADAS	13.654	11.796	1.858	13.273	381
C	INDUSTRIAS EXTRACTIVAS	1.291	1.041	250	1.255	36
10	EXTRACC. Y AGLOM. DE ANTRACITA, HULLA, LIGNITO, ETC.	291	257	34	281	10
11	EXTRACC. DE CRUDOS DE PETRÓLEO Y GAS NATURAL	27	20	7	25	2
13	EXTRACCIÓN DE MINERALES METÁLICOS	60	50	10	59	1
14	EXTRAC. MINERALES NO METÁLICOS NI ENERGÉTICOS	913	714	199	890	23
D	INDUSTRIAS MANUFACTURERAS	126.879	99.919	26.960	123.760	3.119
15	IND. PRODUCTOS ALIMENTICIOS Y BEBIDAS	17.613	12.824	4.789	17.331	282
16	INDUSTRIA DEL TABACO	36	23	13	36	0
17	INDUSTRIA TEXTIL	5.047	4.115	932	4.935	112
18	IND. DE LA CONFECCIÓN Y LA PELETERÍA	9.315	7.024	2.291	9.107	208
19	PREPARACIÓN, CURTIDO Y ACABADO DEL CUERO, ETC.	2.497	1.970	527	2.447	50
20	IND. MADERA Y CORCHO EXCEP. MBLES, CEST. Y ESPARTO	15.241	12.080	3.161	15.046	195
21	INDUSTRIA DEL PAPEL	639	555	84	620	19
22	EDICIÓN. ARTES GRÁF. Y REPRODUC. SOPORTES GRABADOS	10.159	8.678	1.481	9.639	520
23	COQUERIAS, REF.DE PETROLEO Y TRAT.COMBUST.NUCLEARES	15	13	2	15	0
24	INDUSTRIA QUÍMICA	1.462	1.202	260	1.410	52
25	FABR. PRODUCTOS CAUCHO Y MATERIAS PLÁSTICAS	1.602	1.335	267	1.555	47
26	FABRIC. OTROS PRODUCTOS MINERALES NO METÁLICOS	6.154	4.750	1.404	6.002	152
27	FABRIC. PRODUCTOS BÁSICOS DE HIERRO,ACERO Y FERROAL.	851	703	148	821	30
28	FABRIC. PROD. METÁL. EXCEPTO MAQUINARIA Y EQUIPO	22.564	17.312	5.252	22.048	516
29	IND. CONSTRUC. MAQUINARIA Y EQUIPO MECÁNICO	5.786	4.916	870	5.586	200
30	FABRIC. MÁQUINAS DE OFICINA Y EQUIPOS INFORMÁTICOS	455	418	37	408	47
31	FABRIC. MAQUINARIA Y MATERIAL ELÉCTRICO	5.746	4.714	1.032	5.543	203
32	FABRIC. MATERIAL ELECTRÓN. FABRIC. EQUIPO RADIO, TV,	358	310	48	340	18
33	FABRIC. EQUIPO E INSTRUM. MÉDICO-QUIRÚRG., ETC.	3.011	2.267	744	2.891	120
34	FABRIC. VEHÍCULOS MOTOR Y REMOLQUES , ETC.	671	546	125	650	21
35	FABRIC. OTRO MATERIAL DE TRANSPORTE	1.203	1.011	192	1.159	44
36	FABRIC. MUEBLES; OTRAS INDUSTRIAS MANUFACTURERAS	16.293	13.036	3.257	16.011	282
37	RECICLAJE	161	117	44	160	1
E	PRODUCCION Y DISTRIB. ENERGIA ELECTRR., GAS Y AGUA	458	371	87	425	33
40	PROD. Y DISTRIB. DE ENERGÍA ELÉCTRICA, GAS, ETC.	240	200	40	217	23
41	CAPTACIÓN, DEPURACIÓN Y DISTRIBUCIÓN DE AGUA	218	171	47	208	10
F	CONSTRUCCION	308.832	238.319	70.513	297.923	10.909
45	CONSTRUCCIÓN	308.832	238.319	70.513	297.923	10.909
G, H	COMERCIO Y HOSTELERIA	797.515	597.529	199.986	771.604	25.911
50	VENTA, MANTENMTO. Y REPARACION VEHÍCULOS	46.107	35.530	10.577	45.058	1.049
51	COMERCIO AL POR MAYOR E INTERMEDIARIOS COMERCIO	91.643	81.655	9.988	87.916	3.727
52	COMERCIO AL POR MENOR EXCEPTO VEHÍCULOS MOTOR	453.585	343.489	110.096	440.957	12.628
55	HOSTELERÍA	206.180	136.855	69.325	197.673	8.507
I	TRANSPORTE, ALMACENAMIENTO Y COMUNICACIONES	183.513	143.329	40.184	176.208	7.305
60	TPTE. TERRESTRE, TPTE. POR TUBERÍAS	172.874	134.699	38.175	166.424	6.450
61	TPTE. MARÍTIMO DE CABOTAJE Y POR VÍAS NAVEGACIÓN	96	71	25	87	9
62	TPTE. AÉREO Y ESPACIAL	63	56	7	62	1
63	ACTIVID. ANEXAS A LOS TPTES., ACTIVIDAD AGENCIAS VIAJE	6.091	5.054	1.037	5.698	393
64	CORREOS Y TELECOMUNICACIONES	4.389	3.449	940	3.937	452
J	INTERMEDIACION FINANCIERA	33.772	29.818	3.954	31.501	2.271
65	INTERM. FINANC. EXCEPTO SEGUROS Y PLANES PENSIONES	519	455	64	471	48
66	SEGUROS Y PLANES PENSIONES EXCEPTO S.S. OBLIGATORIA	3.617	2.971	646	3.429	188
67	ACTIV. AUXILIARES A LA INTERMEDIACION FINANCIERA	29.636	26.392	3.244	27.601	2.035
K	ACTIV. INMOBILIARIAS Y DE ALQUILER,SERV. EMPRESARIALES	199.072	175.555	23.517	182.554	16.518
70	ACTIVIDADES INMOBILIARIAS	24.005	19.630	4.375	22.644	1.361
71	ALQUILER MAQU.Y EQUIPO SIN OPERARIO EFECTOS PERS.	9.253	7.595	1.658	8.589	664
72	ACTIVIDADES INFORMÁTICAS	12.492	11.994	498	11.263	1.229
73	INVESTIGACIÓN Y DESARROLLO	5.521	5.380	141	4.641	880
74	OTRAS ACTIVIDADES EMPRESARIALES	147.367	130.644	16.723	135.003	12.364
75	ADMÓN. PÚBLICA, DEFENSA Y SEG. SOCIAL	434	312	122	414	20
M,N,O	EDUCACION, ACTIV. SANITARIAS, VETERINARIAS Y SOCIALES	219.300	165.028	54.272	203.266	16.034
80	EDUCACIÓN	31.960	25.463	6.497	28.918	3.042
85	ACTIV. SANITARIAS Y VETERINARIAS. SERVICIOS SOCIALES.	53.964	40.415	13.549	46.545	7.419
90	ACTIVIDADES DE SANEAMIENTO PÚBLICO	952	722	230	880	72
91	ACTIVIDADES ASOCIATIVAS	4.494	3.683	811	4.303	191
92	ACTIV. RECREATIVAS, CULTURALES Y DEPORTIVAS	41.232	35.683	5.549	37.841	3.391
93	ACTIV. DIVERSAS DE SERVICIOS PERSONALES	86.338	58.779	27.559	84.437	1.901
95	SERVICIO DOMÉSTICO	279	204	75	262	17
99	OTROS SERVICIOS	81	79	2	80	1

TRABAJADORES AUTÓNOMOS, PROPIAMENTE DICHO, EN LA SEGURIDAD SOCIAL, SEGÚN SITUACIÓN PROFESIONAL, POR SECTOR

30/09/2006

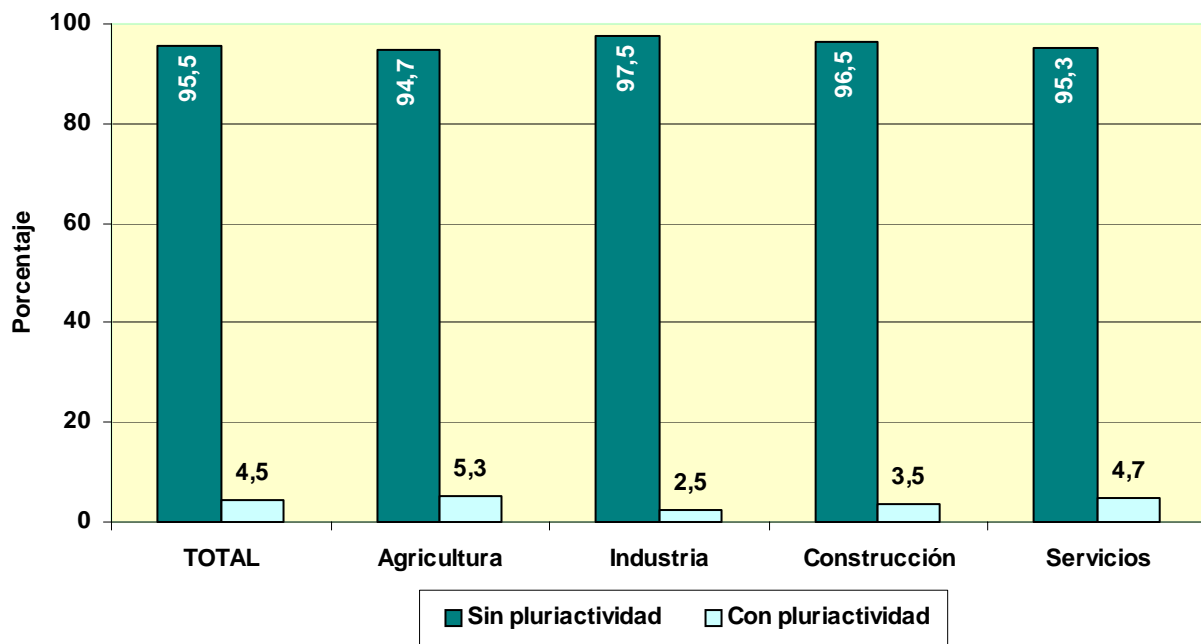
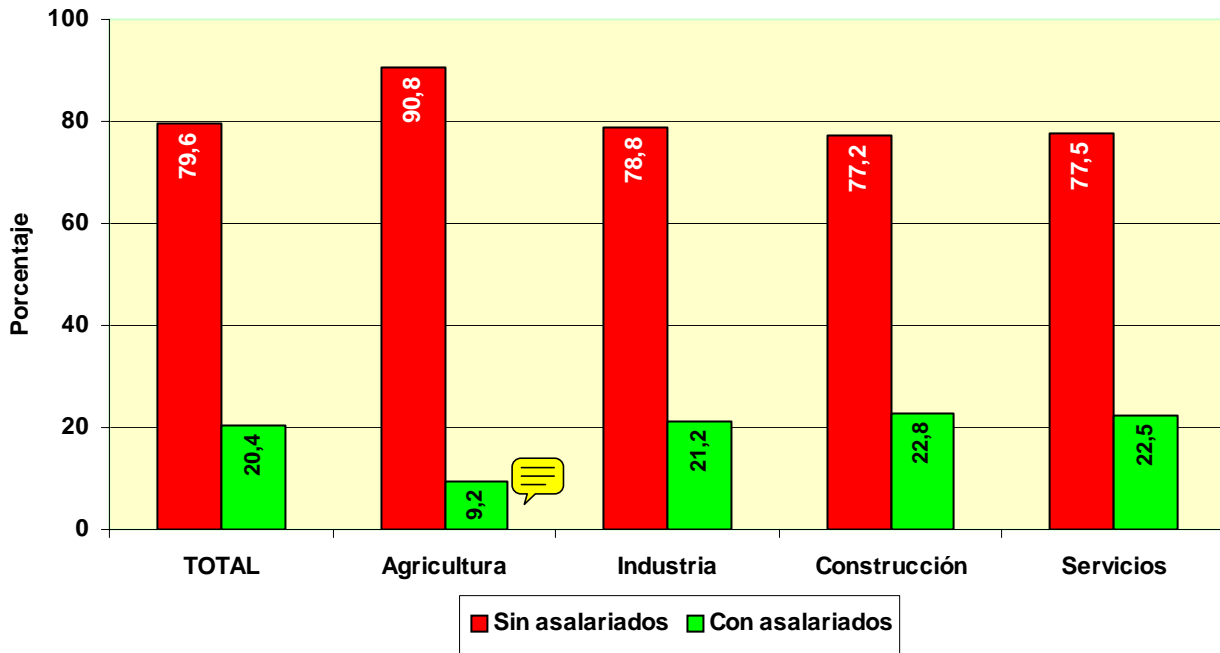

**COLABORADORES FAMILIARES
EN ALTA EN LA
SEGURIDAD SOCIAL**

POR EDAD

	<u>Total</u>	<u>Varones</u>	<u>Mujeres</u>
Total	191.893	97.745	94.148
MENOR DE 25 AÑOS	22.318	17.204	5.114
DE 25 A 39 AÑOS	85.312	52.522	32.790
DE 40 A 54 AÑOS	58.931	19.420	39.511
DE 55 AÑOS O MAS	25.332	8.599	16.733

POR NACIONALIDAD

	<u>Total</u>	<u>Varones</u>	<u>Mujeres</u>
Total	191.893	97.745	94.148
ESPAÑA	184.567	94.903	89.664
EXTRANJERO	7.326	2.842	4.484

EXTRANJEROS POR CONTINENTE

	<u>Total</u>	<u>Varones</u>	<u>Mujeres</u>
Total	7.326	2.842	4.484
EUROPA UE	2.458	1.011	1.447
EUROPA RESTO	371	113	258
AFRICA	385	229	156
AMERICA CENTRAL	125	38	87
AMERICA DEL NORTE	125	50	75
AMERICA DEL SUR	964	306	658
ASIA	2.851	1.073	1.778
OCEANIA	29	11	18
DESCONOCIDO	18	11	7

POR BASE DE COTIZACIÓN

Base mínima: 785,70 €

	<u>Total</u>	<u>Varones</u>	<u>Mujeres</u>
Total	191.893	97.745	94.148
REDUCIDA	7.116	4.191	2.925
BASE MÍNIMA	138.341	77.056	61.285
ENTRE B.MÍNIMA Y 1,5 B.MÍNIMA	37.617	12.087	25.530
ENTRE 1,5 B.MÍNIMA Y 2 B. MÍNIMA	7.321	3.643	3.678
ENTRE 2 B.MÍNIMA Y 3 B. MÍNIMA	903	449	454
MÁS DE 3 VECES B. MÍNIMA	595	319	276

NÚMERO DE COLABORADORES FAMILIARES EN LA SEGURIDAD SOCIAL, SEGÚN SEXO, POR COMUNIDAD AUTÓNOMA Y PROVINCIA

30/09/2006

<u>Com. Autónoma/Provincia</u>	<u>Total</u>	<u>Varones</u>	<u>Mujeres</u>
Total	191.893	97.745	94.148
ANDALUCIA	24.434	13.330	11.104
ALMERIA	2.654	1.314	1.340
CÁDIZ	3.109	1.696	1.413
CORDOBA	2.210	1.260	950
GRANADA	3.064	1.683	1.381
HUELVA	1.462	821	641
JAÉN	2.001	1.233	768
MÁLAGA	5.141	2.591	2.550
SEVILLA	4.793	2.732	2.061
ARAGON	5.391	2.534	2.857
HUESCA	242	127	115
TERUEL	352	193	159
ZARAGOZA	4.797	2.214	2.583
ASTURIAS	6.288	2.833	3.455
ASTURIAS	6.288	2.833	3.455
BALEARES	6.843	3.212	3.631
BALEARES	6.843	3.212	3.631
CANARIAS	4.288	1.946	2.342
LAS PALMAS	2.016	992	1.024
S.C.TENERIFE	2.272	954	1.318
CANTABRIA	3.215	1.638	1.577
CANTABRIA	3.215	1.638	1.577
CASTILLA LA MANCHA	9.565	5.849	3.716
ALBACETE	2.290	1.392	898
CIUDAD REAL	1.953	1.205	748
CUENCA	610	385	225
GUADALAJARA	692	395	297
TOLEDO	4.020	2.472	1.548
CASTILLA Y LEON	14.035	7.314	6.721
ÁVILA	877	486	391
BURGOS	2.027	999	1.028
LEÓN	2.872	1.375	1.497
PALENCIA	977	516	461
SALAMANCA	1.598	932	666
SEGOVIA	1.038	594	444
SORIA	470	242	228
VALLADOLID	3.156	1.617	1.539
ZAMORA	1.020	553	467
CATALUÑA	34.753	17.270	17.483
BARCELONA	24.533	12.141	12.392
GERONA	3.525	1.720	1.805
LERIDA	2.656	1.365	1.291
TARRAGONA	4.039	2.044	1.995
COM. VALENCIANA	24.056	12.114	11.942
ALICANTE	8.004	4.092	3.912
CASTELLÓN	3.376	1.621	1.755
VALENCIA	12.676	6.401	6.275
EXTREMADURA	3.678	2.100	1.578
BADAJOS	2.071	1.220	851
CÁCERES	1.607	880	727
GALICIA	16.734	7.909	8.825
LA CORUÑA	6.833	3.172	3.661
LUGO	1.778	769	1.009
ORENSE	2.266	1.119	1.147
PONTEVEDRA	5.857	2.849	3.008
MADRID	19.630	10.434	9.196
MADRID	19.630	10.434	9.196
MURCIA	5.500	2.854	2.646
MURCIA	5.500	2.854	2.646
NAVARRA	2.893	1.409	1.484
NAVARRA	2.893	1.409	1.484
PAIS VASCO	8.714	4.076	4.638
ÁLAVA	1.080	488	592
GUIPÚZCOA	3.114	1.463	1.651
VIZCAYA	4.520	2.125	2.395
RIOJA (LA)	1.450	698	752
RIOJA (LA)	1.450	698	752
CEUTA	198	100	98
CEUTA	198	100	98
MELILLA	228	125	103
MELILLA	228	125	103

NÚMERO DE COLABORADORES FAMILIARES EN LA SEGURIDAD SOCIAL, SEGÚN SEXO, POR SECTOR Y RAMA DE ACTIVIDAD

30/09/2006

Actividades Económicas (CNAE93)

SECTORES		Total	Varones	Mujeres
Total		191.893	97.745	94.148
1.-AGRICULTURA		4.295	2.242	2.053
2.-INDUSTRIA		18.477	10.882	7.595
3.-CONSTRUCCION		22.207	17.196	5.011
4.-SERVICIOS		146.914	67.425	79.489
RAMAS				
Total		191.891	97.745	94.148
A, B	AGRICULTURA GANADERIA CAZA SILVICULTURA Y PESCA	4.295	2.242	2.053
01	AGRICULTURA, GANADERÍA, CAZA, Y ACTIV. RELACIONADAS	3.672	1.867	1.805
02	SILVICULTURA, EXPL. FORESTAL Y ACTIV. RELACIONADAS	86	62	24
05	PESCA, ACUICULTURA Y ACTIVIDADES RELACIONADAS	537	313	224
C	INDUSTRIAS EXTRACTIVAS	185	129	56
10	EXTRACC. Y AGLOM. DE ANTRACITA, HULLA, LIGNITO, ETC.	11	7	4
11	EXTRACC. DE CRUDOS DE PETRÓLEO Y GAS NATURAL	5	4	1
13	EXTRACCIÓN DE MINERALES METÁLICOS	9	6	3
14	EXTRAC. MINERALES NO METÁLICOS NI ENERGÉTICOS	160	112	48
D	INDUSTRIAS MANUFACTURERAS	18.237	10.712	7.525
15	IND. PRODUCTOS ALIMENTICIOS Y BEBIDAS	3.862	1.852	2.010
16	INDUSTRIA DEL TABACO	2	1	1
17	INDUSTRIA TEXTIL	688	375	313
18	IND. DE LA CONFECCIÓN Y LA PELETERÍA	845	364	481
19	PREPARACIÓN, CURTIDO Y ACABADO DEL CUERO, ETC.	409	211	198
20	IND. MADERA Y CORCHO EXCEP. MBLES, CEST. Y ESPARTO	1.703	1.222	481
21	INDUSTRIA DEL PAPEL	158	85	73
22	EDICIÓN. ARTES GRÁF. Y REPRODUC. SOPORTES GRABADOS	1.355	714	641
23	COQUERIAS, REF.DE PETROLEO Y TRAT.COMBUST.NUCLEARES	2	1	1
24	INDUSTRIA QUÍMICA	317	169	148
25	FABR. PRODUCTOS CAUCHO Y MATERIAS PLÁSTICAS	403	203	200
26	FABRIC. OTROS PRODUCTOS MINERALES NO METÁLICOS	1.127	768	359
27	FABRIC. PRODUCTOS BÁSICOS DE HIERRO,ACERO Y FERROAL.	167	114	53
28	FABRIC. PROD. METÁL. EXCEPTO MAQUINARIA Y EQUIPO	3.190	2.161	1.029
29	IND. CONSTRUC. MAQUINARIA Y EQUIPO MECÁNICO	777	498	279
30	FABRIC. MÁQUINAS DE OFICINA Y EQUIPOS INFORMÁTICOS	22	10	12
31	FABRIC. MAQUINARIA Y MATERIAL ELÉCTRICO	454	273	181
32	FABRIC. MATERIAL ELECTRÓN. FABRIC. EQUIPO RADIO, TV,	48	22	26
33	FABRIC. EQUIPO E INSTRUM. MÉDICO-QUIRÚRG., ETC.	242	106	136
34	FABRIC. VEHÍCULOS MOTOR Y REMOLQUES , ETC.	129	83	46
35	FABRIC. OTRO MATERIAL DE TRANSPORTE	122	72	50
36	FABRIC. MUEBLES; OTRAS INDUSTRIAS MANUFACTURERAS	2.156	1.370	786
37	RECICLAJE	59	38	21
E	PRODUCCION Y DISTRIB. ENERGIA ELECTR., GAS Y AGUA	55	41	14
40	PROD. Y DISTRIB. DE ENERGÍA ELÉCTRICA, GAS, ETC.	22	15	7
41	CAPTACIÓN, DEPURACIÓN Y DISTRIBUCIÓN DE AGUA	33	26	7
F	CONSTRUCCION	22.207	17.196	5.011
45	CONSTRUCCIÓN	22.207	17.196	5.011
G, H	COMERCIO Y HOSTELERIA	111.528	49.175	62.353
50	VENTA, MANTENMTO. Y REPARACION VEHÍCULOS	7.072	4.831	2.241
51	COMERCIO AL POR MAYOR E INTERMEDIARIOS COMERCIO	9.571	5.093	4.478
52	COMERCIO AL POR MENOR EXCEPTO VEHÍCULOS MOTOR	57.173	24.057	33.116
55	HOSTELERÍA	37.712	15.194	22.518
I	TRANSPORTE, ALMACENAMIENTO Y COMUNICACIONES	12.128	9.459	2.670
60	TPTE. TERRESTRE, TPTE. POR TUBERÍAS	11.393	9.134	2.259
61	TPTE. MARÍTIMO DE CABOTAJE Y POR VÍAS NAVEGACIÓN	14	6	8
62	TPTE. AÉREO Y ESPACIAL			1
63	ACTIVID. ANEXAS A LOS TPTES., ACTIVIDAD AGENCIAS VIAJE	503	215	288
64	CORREOS Y TELECOMUNICACIONES	218	104	114
J	INTERMEDIACION FINANCIERA	1.546	625	921
65	INTERM. FINANC. EXCEPTO SEGUROS Y PLANES PENSIONES	27	9	18
66	SEGUROS Y PLANES PENSIONES EXCEPTO S.S. OBLIGATORIA	264	121	143
67	ACTIV. AUXILIARES A LA INTERMEDIACION FINANCIERA	1.255	495	760
K	ACTIV. INMOBILIARIAS Y DE ALQUILER,SERV. EMPRESARIALES	11.287	4.637	6.650
70	ACTIVIDADES INMOBILIARIAS	2.508	1.024	1.484
71	ALQUILER MAQU. Y EQUIPO SIN OPERARIO EFECTOS PERS.	777	510	267
72	ACTIVIDADES INFORMÁTICAS	318	135	183
73	INVESTIGACIÓN Y DESARROLLO	36	12	24
74	OTRAS ACTIVIDADES EMPRESARIALES	7.613	2.945	4.668
75	ADMÓN. PÚBLICA, DEFENSA Y SEG. SOCIAL	35	11	24
M,N,O	EDUCACION, ACTIV. SANITARIAS, VETERINARIAS Y SOCIALES	10.423	3.529	6.895
80	EDUCACIÓN	1.749	716	1.033
85	ACTIV. SANITARIAS Y VETERINARIAS. SERVICIOS SOCIALES.	2.550	595	1.955
90	ACTIVIDADES DE SANEAMIENTO PÚBLICO	111	67	44
91	ACTIVIDADES ASOCIATIVAS	93	41	52
92	ACTIV. RECREATIVAS, CULTURALES Y DEPORTIVAS	2.179	979	1.200

FUENTES Y METODOLOGÍA

FUENTES

La información suministrada procede de los ficheros de afiliados a los distintos regímenes por cuenta propia de la Seguridad Social: Régimen Especial de Trabajadores Autónomos (RETA), Agrario y Mar, seleccionando aquellos afiliados que se encuentran en situación de alta en el último día del mes de la explotación.

A partir de la información contenida en los citados ficheros, la Dirección General de Economía Social, del Trabajo Autónomo y del Fondo Social Europeo, del Ministerio de Trabajo y Asuntos Sociales, realiza un proceso de cruce de las variables disponibles, elaborando los cuadros y gráficos que aquí se presentan.

METODOLOGÍA

En los mencionados ficheros por cuenta propia de la Seguridad Social aparecen trabajadores en alta de los cuales no se puede decir que sean autónomos propiamente dicho, pero que por disposiciones legales deben o pueden estar afiliados a dichos regímenes. Del tamaño de estos colectivos se informa en el primer cuadro.

En un segundo cuadro se proporciona información del total de afiliados al RETA según unos tramos de edad especiales, y por las variables sexo y base de cotización.

La información básica corresponde al colectivo definido como Autónomos propiamente dicho, que son aquellos trabajadores afiliados a alguno de los regímenes por cuenta propia de la Seguridad Social y que no están integrados en sociedades mercantiles, cooperativas ni en otras entidades societarias. También se excluyen los que figuran como colaboradores familiares y los que están registrados formando parte de algún colectivo especial de trabajadores.

VARIABLES DE EXPLOTACIÓN:

- **Régimen:** Por cuenta propia al que está afiliado el trabajador: RETA, Agrario o Mar
- **Sexo:** Varón o mujer.
- **Edad:** Agrupado en cuatro tramos: Menores de 25 años, de 25 a 39, de 40 a 54 y de 55 años o más. Algunos cuadros incluyen tramos especiales, como los colectivos de jóvenes, que permiten un análisis vinculado a medidas de fomento del empleo autónomo, o los mayores de 50 años que es la edad en la que generalmente se inicia el período de cálculo de la pensión de jubilación.
- **Nacionalidad:** Hay una primera distribución entre trabajadores españoles (que incluye los de doble nacionalidad) y los extranjeros. Estos últimos se subdividen a su vez continentes, diferenciando, en el caso de los europeos, entre los pertenecientes a países de la Unión Europea y del resto, y, en el caso de América, sus tres diferentes zonas geográficas.
- **Base de Cotización:** Se han establecido seis tramos:
 - Reducida, es decir inferior a la mínima, a la que podían acogerse, antes de 2004, los afiliados al régimen especial agrario por cuenta propia, o durante ese año los afiliados al RETA menores de 30 años y mujeres mayores de 45 años.
 - Mínima (varía cada año), habiendo una cuantía general y otra para los mayores de 50 años
 - Otros cuatro tramos que representan diversas elevaciones sobre la base mínima de cada año.
- **Antigüedad del trabajador:** En el régimen por cuenta propia en el que está dado de alta. Los tramos empleados son:
 - Menos de 6 meses.
 - De 6 meses cumplidos y menos de 1 año.
 - Un año cumplido y menos de 3 años.
 - 3 años cumplidos y menos de 5 años.
 - 5 años cumplidos o más.
- **Comunidad Autónoma y Provincia:** En la que se ha registrado el trabajador Autónomo
- **Sector y Rama de Actividad:** Usando, según los casos, la clasificación de cuatro sectores, 10 divisiones de actividad (por las letras de la CNAE93) o la más extensa de la Rama, en función de los dos primeros dígitos de la mencionada CNAE93.
- **Situación Profesional:** Distinguiendo si el autónomo tiene asalariados a su cargo o no, o si tiene pluriactividad (estar de alta, además de en el régimen correspondiente por cuenta propia, en algún otro régimen por cuenta ajena de la Seguridad Social) o no.

Estas mismas variables se emplean en la descripción de los colaboradores familiares