



MINISTERIO
DE TRABAJO
Y ASUNTOS SOCIALES

SECRETARÍA GENERAL DE
EMPLEO

D.G. DE LA ECONOMÍA SOCIAL,
DEL TRABAJO AUTÓNOMO Y
DEL FONDO SOCIAL EUROPEO

TRABAJADORES AUTÓNOMOS, PROPIAMENTE DICHO,
EN ALTA EN LA SEGURIDAD SOCIAL
31 - Diciembre - 2006

ELABORA: Subdirección General de Fomento y Desarrollo Empresarial y Registro de Entidades

CORREO ELECTRÓNICO
Eye.econ.soc@mtas.es

PÁGINA WEB
www.mtas.es

C/ Pío Baroja, 6
28071 MADRID
TEL.: 91 363 18 10
FAX: 91 363 20 34

INDICE

- Resumen de Resultados

- Relación de Cuadros y Gráficos

Trabajadores afiliados en Regímenes por cuenta propia en la Seguridad Social

Según Régimen por Colectivo
Según edad por Sexo y Base de cotización (sólo RETA)

Trabajadores Autónomos propiamente dicho, según Regímenes

Por Situación Profesional
Por Diversas Variables

Trabajadores Autónomos propiamente dicho, según Sexo

Por Edad
Por Nacionalidad
Por Base de Cotización
Por Comunidad Autónoma y Provincia
Por Sector y Rama de Actividad

Trabajadores Autónomos propiamente dicho, según Edad

Tramos especiales, por Sexo y Base de cotización
Por Nacionalidad y Continente
Por Base de cotización
Por Comunidad Autónoma y Provincia
Por Sector y Rama de Actividad

Trabajadores Autónomos propiamente dicho, según Nacionalidad

Por Edad
Por Comunidad Autónoma y Provincia
Por Sector y Rama de Actividad

Trabajadores Autónomos propiamente dicho, según Base de Cotización

Por Sexo
Por Edad
Por Nacionalidad
Por Antigüedad
Por Comunidad Autónoma y Provincia
Por Sector y Rama de Actividad

Trabajadores Autónomos propiamente dicho, según Antigüedad

Por Sexo
Por Edad
Por Nacionalidad
Por Comunidad Autónoma y Provincia
Por Sector y Rama de Actividad

Trabajadores Autónomos propiamente dicho, según Sector

Por Edad
Por Nacionalidad
Por Antigüedad
Por Comunidad Autónoma y Provincia

Trabajadores Autónomos propiamente dicho, según Situación Profesional

Por Sexo
Por Edad
Por Nacionalidad
Por Base de cotización
Por Antigüedad
Por Comunidad Autónoma y Provincia
Por Sector y Rama de Actividad

Colaboradores Familiares en alta en la Seguridad Social, según Sexo

Por edad, Nacionalidad y Base de cotización
Por Comunidad Autónoma y Provincia
Por Sector y Rama de Actividad

- Fuentes y Notas Explicativas

TRABAJADORES AUTÓNOMOS, PROPIAMENTE DICHO, EN ALTA EN LA SEGURIDAD SOCIAL, RESUMEN DE RESULTADOS A 31 DE DICIEMBRE DE 2006

Al finalizar 2006 había 2.207.485 trabajadores autónomos propiamente dicho, inscritos en los diferentes regímenes por cuenta propia de la Seguridad Social, siendo el RETA el más numeroso de ellos.

Los varones representan el 68,8% y las mujeres el 31,2% del total. Estos porcentajes cambian cuando se tienen en cuenta otras variables:

- En los tramos de base de cotización más elevados, el porcentaje de varones supera el 80%
- En Asturias y Galicia las mujeres son más del 40%, mientras que en la Industria y Construcción no llegan al 20%

Más del 66% de los autónomos supera los 40 años de edad, aunque este porcentaje desciende al 51,8% entre los procedentes de otros países. En Andalucía, Murcia y en la construcción es mayor el peso de los jóvenes, situándose en el extremo contrario Castilla y León, Galicia, y los sectores agrícola e industrial.

Los autónomos de nacionalidad diferente a la española representan el 5,1%, superándose este porcentaje entre los más jóvenes, en las comunidades insulares, Melilla, Comunidad Valenciana y Madrid, y en la construcción.

El 86,5% de los autónomos no supera la base mínima de cotización.

- Este porcentaje supera el 92% cuando la edad es inferior a los 50 años.
- A partir de los 50 años de edad, el 26,2% cotiza por una base superior a la mínima, hecho este relacionado con la proximidad a la edad de jubilación.
- El 10,5% tiene una base de cotización reducida, siendo superior este porcentaje en los autónomos con mayor antigüedad, los que trabajan en el sector agrario (63,1%) y por tanto en las comunidades con mayor peso de este sector.
- Tienen base mínima de cotización el 76% de los autónomos; este porcentaje se eleva en los extranjeros (94,6%), los que llevan menos tiempo inscritos (91,3%) y en la construcción y servicios (en torno al 85%).

El 63% de los autónomos lleva más de 5 años de alta en la Seguridad Social; este porcentaje es sensiblemente superior entre los varones, los de más edad, los nacionales, en Castilla y León, La Rioja, Navarra y Aragón, y en los sectores agrícola e industrial.

La distribución de los autónomos por sector de actividad presenta las siguientes características:

- El 15% trabaja en la agricultura, el 5,8% en la industria, el 14,1% en la construcción y el 65% en el sector servicios.
- Más de la cuarta parte de los jóvenes trabaja en la construcción, y casi los $\frac{3}{4}$ de los extranjeros lo hace en los servicios.
- En Aragón, Asturias, Castilla y León, Extremadura, Galicia y la Rioja, más de la cuarta parte de los autónomos trabaja en la agricultura. Por el contrario, en Canarias, Madrid, Ceuta y Melilla trabajan en el sector servicios más del 75%.

El 20,2% de los autónomos tiene asalariados a su cargo, superándose este porcentaje entre los extranjeros, los que tienen bases de cotización más elevadas. En Andalucía, Canarias, Ceuta y Melilla superan el 25%. En agricultura desciende al 9,4% los que tienen asalariados.

El 4,9% de los autónomos simultanea su actividad con otra por cuenta ajena (pluriactividad), lo que es más frecuente entre los jóvenes, los de menor antigüedad y los que tienen base de cotización reducida o mínima. La industria es el sector en el que menos se da esta situación.

El número de colaboradores familiares en alta en la Seguridad Social asciende a 191.866, de los cuales 97.451 (50,8%) son varones y 94.415 (49,2%) mujeres. La gran mayoría (76,4%) trabaja en el sector servicios, particularmente en el comercio y hostelería (110.922 personas)

**TRABAJADORES AFILIADOS
EN REGÍMENES
POR CUENTA PROPIA
DE LA SEGURIDAD SOCIAL**

**AFILIADOS EN LOS RÉGIMENES POR CUENTA PROPIA DE LA SEGURIDAD SOCIAL,
SEGUN RÉGIMEN, POR COLECTIVO**

31/12/2006

	<u>TOTAL</u>	<u>RETA</u>	<u>AGRARIO</u>	<u>MAR</u>
TOTAL	3.332.348	3.062.439	254.375	15.534
AUTONOMOS PROPIAMENTE DICHO	2.207.485	1.939.886	253.545	14.054
FAMILIAR COLABORADOR	191.866	190.572	689	605
SOCIO DE SOCIEDAD	845.462	844.633	141	688
MIEMBRO ÓRGANO ADMON SOCIEDAD	54.701	54.664	0	37
FAMILIAR DE SOCIO	6.942	6.792	0	150
RELIGIOSO	18.287	18.287	0	0
COLEGIO PROFESIONAL	7.605	7.605	0	0

NÚMERO TOTAL DE TRABAJADORES EN EL RETA DE LA SEGURIDAD SOCIAL, SEGUN EDAD, POR SEXO

31/12/2006

	<u>Total</u>	<u>%</u>	<u>De 16 a 30 años</u>	<u>%</u>	<u>De 31 a 35 años</u>	<u>%</u>	<u>De 36 a 49 años</u>	<u>%</u>	<u>De 50 años o más</u>	<u>%</u>
Total	3.062.439	100,0	423.772	100,0	411.526	100,0	1.268.981	100,0	958.160	100,0
N/C	117	0,0	0	0,0	0	0,0	13	0,0	104	0,0
VARONES	2.085.048	68,1	289.096	68,2	281.616	68,4	868.408	68,4	645.928	67,4
MUJERES	977.274	31,9	134.676	31,8	129.910	31,6	400.560	31,6	312.128	32,6

NÚMERO TOTAL DE TRABAJADORES EN EL RETA DE LA SEGURIDAD SOCIAL, SEGÚN EDAD, POR BASE DE COTIZACIÓN

31/12/2006

Base mínima: 785,70 €
Base mínima >50 años: 809,40 €

<u>Base de cotización</u>	<u>Total</u>	<u>%</u>	<u>De 16 a 30 años</u>	<u>%</u>	<u>De 31 a 35 años</u>	<u>%</u>	<u>De 36 a 49 años</u>	<u>%</u>	<u>De 50 años o más</u>	<u>%</u>
Total	3.062.439	100,0	423.772	100,0	411.526	100,0	1.268.981	100,0	958.160	100,0
REDUCIDA	39.432	1,3	28.973	6,8	6.971	1,7	938	0,1	2.550	0,3
BASE MÍNIMA	2.541.671	83,0	378.260	89,3	385.946	93,8	1.146.276	90,3	631.189	65,9
ENTRE B.MÍNIMA Y 1,5 B.MÍNIMA	133.519	4,4	14.019	3,3	12.940	3,1	51.358	4,0	55.202	5,8
ENTRE 1,5 B.MÍNIMA Y 2 B. MÍNIMA	262.345	8,6	1.827	0,4	3.681	0,9	39.189	3,1	217.648	22,7
ENTRE 2 B.MÍNIMA Y 3 B. MÍNIMA	48.144	1,6	514	0,1	1.407	0,3	19.301	1,5	26.922	2,8
MÁS DE 3 VECES B. MÍNIMA	37.328	1,2	179	0,0	581	0,1	11.919	0,9	24.649	2,6

TRABAJADORES AUTÓNOMOS PROPIAMENTE DICHO

Según Regímenes

**TRABAJADORES AUTÓNOMOS, PROPIAMENTE DICHO, EN LA SEGURIDAD SOCIAL,
SEGÚN RÉGIMEN, POR SITUACIÓN PROFESIONAL**

31/12/2006

	<u>TOTAL</u>	<u>RETA</u>	<u>AGRARIO</u>	<u>MAR</u>
Aut. propiamente dicho o Personas Físicas	2.207.485	1.939.886	253.545	14.054
Nº Autónomos sin asalariados	1.762.005	1.511.620	238.267	12.118
Nº Autónomos con asalariados	445.480	428.266	15.278	1.936
Nº Autónomos con 1 trabajador	226.290	217.524	7.387	1.379
Nº Autónomos con 2 trabajadores	98.920	95.629	2.902	389
Nº Autónomos con 3 trabajadores	49.452	47.909	1.418	125
Nº Autónomos con 4 trabajadores	26.539	25.601	906	32
Nº Autónomos con 5 y más trabajadores	44.279	41.603	2.665	11
Nº Autónomos sin pluriactividad	2.099.853	1.846.141	240.139	13.573
Nº Autónomos con pluriactividad	107.632	93.745	13.406	481
Colaboración Familiar	191.866	190.572	689	605

**TRABAJADORES AUTÓNOMOS, PROPIAMENTE DICHO, EN LA SEGURIDAD SOCIAL,
SEGÚN RÉGIMEN POR DIVERSAS VARIABLES**

31/12/2006

	<u>TOTAL</u>	<u>RETA</u>	<u>AGRARIO</u>	<u>MAR</u>
TOTAL SEXO	2.207.485	1.939.886	253.545	14.054
VARONES	1.518.934	1.347.221	163.688	8.025
MUJERES	688.551	592.665	89.857	6.029
TOTAL EDAD	2.207.485	1.939.886	253.545	14.054
MENOR DE 25 AÑOS	50.719	47.236	3.239	244
DE 25 A 39 AÑOS	693.314	642.309	47.480	3.525
DE 40 A 54 AÑOS	950.595	837.830	106.361	6.404
DE 55 AÑOS O MAS	512.857	412.511	96.465	3.881
TOTAL CONTINENTE	2.207.485	1.939.886	253.545	14.054
ESPAÑA	2.094.266	1.827.392	252.854	14.020
EUROPA UE	54.941	54.492	427	22
EUROPA RESTO	7.824	7.775	45	4
AFRICA	14.929	14.818	108	3
AMERICA CENTRAL	1.330	1.325	4	1
AMERICA DEL NORTE	1.509	1.494	14	1
AMERICA DEL SUR	16.734	16.672	59	3
ASIA	15.194	15.175	19	0
OCEANIA	203	201	2	0
DESCONOCIDO	555	542	13	0
TOTAL NACIONALIDAD	2.207.485	1.939.886	253.545	14.054
ESPAÑOLA	2.094.266	1.827.392	252.854	14.020
EXTRANJERA	113.219	112.494	691	34
TOTAL DIVISION ACTIVIDAD	2.207.485	1.939.886	253.545	14.054
0.-AGRIC., GANAD, CAZA, SILV. Y PESCA	331.910	64.745	253.545	13.620
1.-INDUSTRIAS EXTRACTIVAS	1.273	1.273	0	0
2.-INDUSTRIAS MANUFACTURERAS	126.199	125.773	0	426
3.-PROD. Y DISTRIB. ENERGIA ELECT. GAS Y AGUA	471	471	0	0
4.-CONSTRUCCION	312.081	312.073	0	8
5.-COMERCIO Y HOSTELERIA	789.087	789.087	0	0
6.-TRANSP. ALMACENAMIENTO Y COMUNICACIONES	184.609	184.609	0	0
7.-INTERMEDIACION FINANCIERA	34.230	34.230	0	0
8.-ACTIV. INMOB. Y DE ALQUILER, SEV. EMPRESARIALES	204.232	204.232	0	0
9.-EDUC. ACTIV. SANITARIA, VETERINARIA Y SOCIALES	223.393	223.393	0	0
TOTAL ANTIGÜEDAD	2.207.485	1.939.886	253.545	14.054
< de 6 meses	112.154	107.162	4.004	988
De 6 a 11 meses	121.537	116.323	4.566	648
De 1 a 3 años	340.228	317.864	20.288	2.076
De 3 a 5 años	242.341	215.241	25.320	1.780
5 años y más	1.391.225	1.183.296	199.367	8.562
TOTAL BASE DE COTIZACION	2.207.485	1.939.886	253.545	14.054
0.-REDUCIDA	232.812	24.069	208.743	0
1.-BASE MÍNIMA	1.677.266	1.641.217	36.049	0
2.-ENTRE B.MÍNIMA Y 1,5 B.MÍNIMA	95.667	78.640	3.955	13.072
3.-ENTRE 1,5 B.MÍNIMA Y 2 B. MÍNIMA	164.918	159.312	4.624	982
4.-ENTRE 2 B.MÍNIMA Y 3 B. MÍNIMA	22.354	22.237	117	0
5.-MÁS DE 3 VECES B. MÍNIMA	14.468	14.411	57	0

TRABAJADORES AUTÓNOMOS PROPIAMENTE DICHO

Según Sexo

TRABAJADORES AUTÓNOMOS, PROPIAMENTE DICHO, EN LA SEGURIDAD SOCIAL, SEGÚN SEXO, POR EDAD

31/12/2006

	<u>Total</u>	<u>Varones</u>	<u>Mujeres</u>
Total	2.207.485	1.518.934	688.551
MENOR DE 25 AÑOS	50.719	34.079	16.640
DE 25 A 39 AÑOS	693.314	479.600	213.714
DE 40 A 54 AÑOS	950.595	662.981	287.614
DE 55 AÑOS O MAS	512.857	342.274	170.583

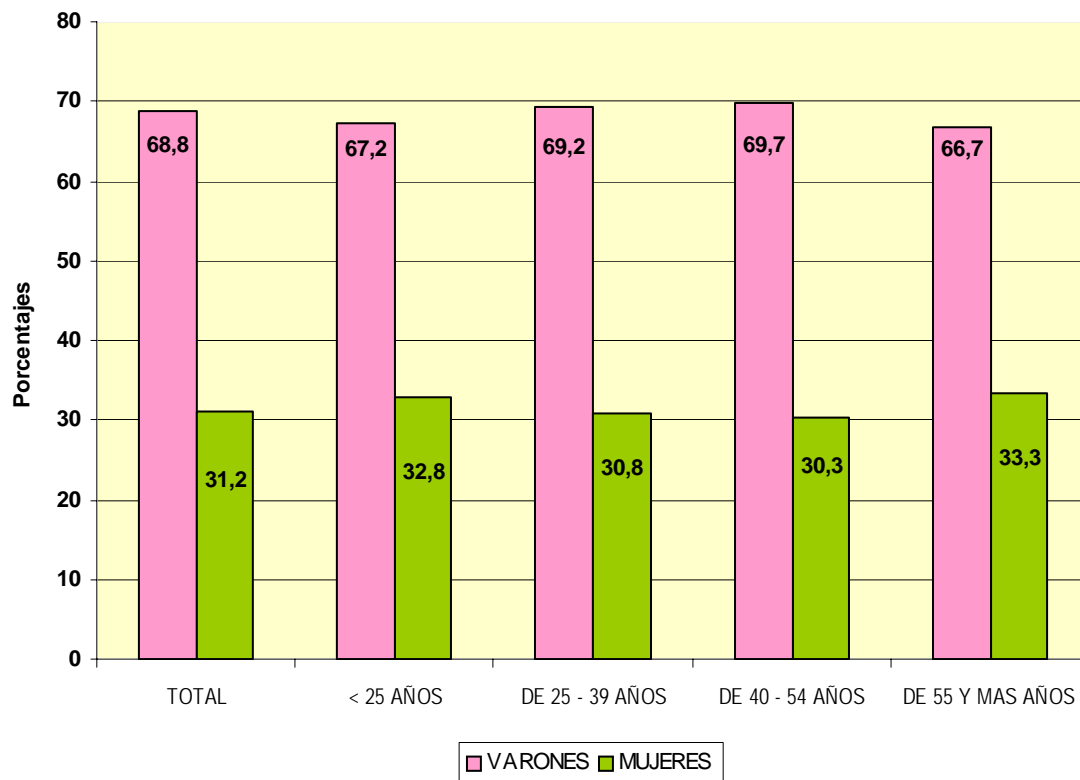

**TRABAJADORES AUTÓNOMOS, PROPIAMENTE DICHO, EN LA SEGURIDAD SOCIAL,
SEGÚN SEXO POR NACIONALIDAD**

31/12/2006

	<u>Total</u>	<u>varones</u>	<u>Mujeres</u>
Total	2.207.485	1.518.934	688.551
ESPAÑA	2.094.266	1.438.340	655.926
EXTRANJERO	113.219	80.594	32.625

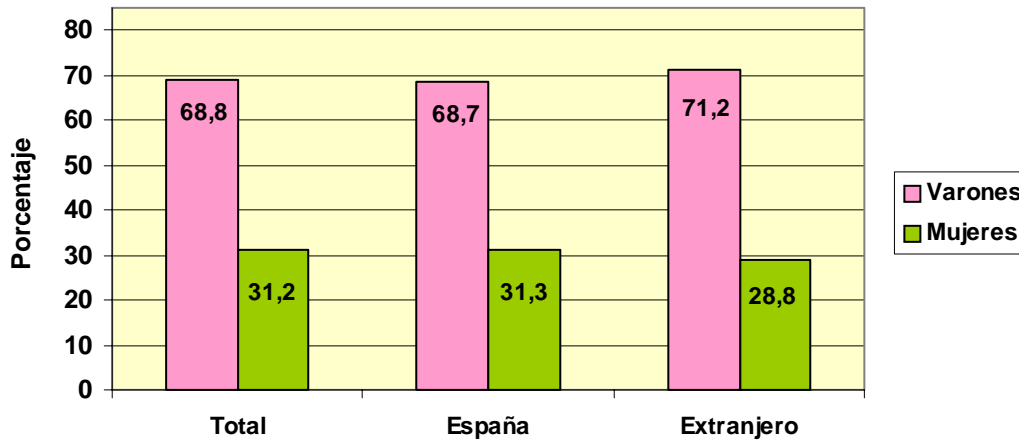

**TRABAJADORES AUTÓNOMOS, PROPIAMENTE DICHO, EXTRANJEROS
SEGÚN SEXO, POR CONTINENTE**

<u>Continente</u>	<u>Total</u>	<u>Varones</u>	<u>Mujeres</u>
Total	113.219	80.594	32.625
EUROPA UE	54.941	39.441	15.500
EUROPA RESTO	7.824	5.764	2.060
AFRICA	14.929	12.734	2.195
AMERICA CENTRAL	1.330	804	526
AMERICA DEL NORTE	1.509	877	632
AMERICA DEL SUR	16.734	9.968	6.766
ASIA	15.194	10.480	4.714
OCEANIA	203	110	93
DESCONOCIDO	555	416	139

TRABAJADORES AUTÓNOMOS, PROPIAMENTE DICHO, EN LA SEGURIDAD SOCIAL, SEGÚN SEXO, POR BASE DE COTIZACIÓN

Base Mínima: 785,70 €

31/12/2006

Base de cotización

	<u>Total</u>	<u>Varones</u>	<u>Mujeres</u>
Total	2.207.485	1.518.934	688.551
REDUCIDA	232.812	148.655	84.157
BASE MÍNIMA	1.677.266	1.133.258	544.008
ENTRE B.MÍNIMA Y 1,5 B.MÍNIMA	95.667	68.668	26.999
ENTRE 1,5 B.MÍNIMA Y 2 B. MÍNIMA	164.918	137.490	27.428
ENTRE 2 B.MÍNIMA Y 3 B. MÍNIMA	22.354	18.814	3.540
MÁS DE 3 VECES B. MÍNIMA	14.468	12.049	2.419

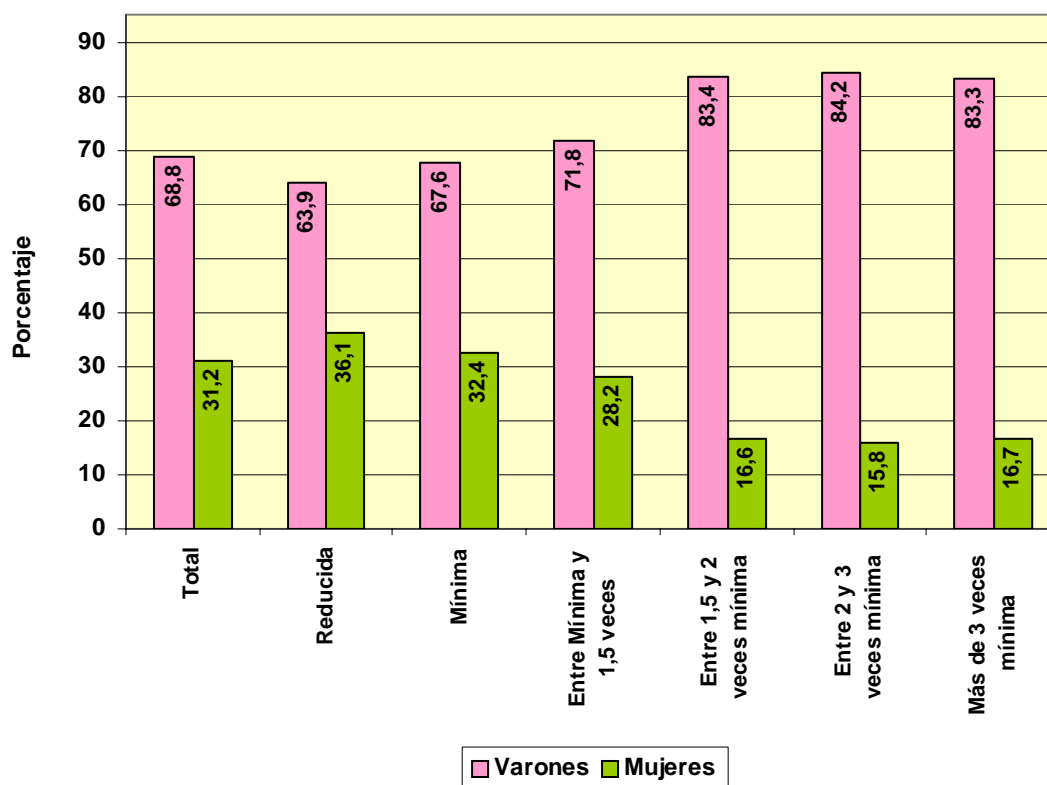

**TRABAJADORES AUTÓNOMOS, PROPIAMENTE DICHO, EN LA SEGURIDAD SOCIAL,
SEGUN SEXO POR COMUNIDAD AUTÓNOMA Y PROVINCIA**

31/12/2006

Com. Autónoma / Provincia

	<u>Total</u>	<u>Varones</u>	<u>Mujeres</u>
Total	2.207.485	1.518.934	688.551
ANDALUCIA	348.118	240.568	107.550
ALMERIA	43.327	29.563	13.764
CÁDIZ	40.036	27.949	12.087
CORDOBA	34.682	23.957	10.725
GRANADA	42.231	29.093	13.138
HUELVA	19.062	12.853	6.209
JAÉN	29.586	20.714	8.872
MÁLAGA	66.440	45.899	20.541
SEVILLA	72.754	50.540	22.214
ARAGON	83.409	59.670	23.739
HUESCA	23.796	17.089	6.707
TERUEL	13.348	9.221	4.127
ZARAGOZA	46.265	33.360	12.905
ASTURIAS	59.666	35.666	24.000
ASTURIAS	59.666	35.666	24.000
BALEARES	50.761	35.377	15.384
BALEARES	50.761	35.377	15.384
CANARIAS	83.375	59.374	24.001
LAS PALMAS	45.520	33.288	12.232
S.C.TENERIFE	37.855	26.086	11.769
CANTABRIA	32.565	21.136	11.429
CANTABRIA	32.565	21.136	11.429
CASTILLA LA MANCHA	104.274	78.331	25.943
ALBACETE	18.306	13.539	4.767
CIUDAD REAL	26.620	20.121	6.499
CUENCA	16.247	12.466	3.781
GUADALAJARA	9.434	7.137	2.297
TOLEDO	33.667	25.068	8.599
CASTILLA Y LEON	158.955	116.503	42.452
ÁVILA	13.147	10.218	2.929
BURGOS	21.882	15.423	6.459
LEÓN	30.035	19.534	10.501
PALENCIA	11.590	8.902	2.688
SALAMANCA	21.346	16.296	5.050
SEGOVIA	11.824	9.208	2.616
SORIA	6.939	5.448	1.491
VALLADOLID	25.534	18.887	6.647
ZAMORA	16.658	12.587	4.071
CATALUÑA	368.746	255.197	113.549
BARCELONA	253.124	175.094	78.030
GERONA	47.296	32.820	14.476
LERIDA	30.314	21.540	8.774
TARRAGONA	38.012	25.743	12.269
COM. VALENCIANA	218.343	150.410	67.933
ALICANTE	81.637	56.908	24.729
CASTELLÓN	29.547	19.233	10.314
VALENCIA	107.159	74.269	32.890
EXTREMADURA	59.542	42.748	16.794
BADAJOS	36.041	26.334	9.707
CÁCERES	23.501	16.414	7.087
GALICIA	177.326	97.288	80.038
LA CORUÑA	69.748	37.989	31.759
LUGO	35.382	18.641	16.741
ORENSE	20.783	12.142	8.641
PONTEVEDRA	51.413	28.516	22.897
MADRID	234.511	168.764	65.747
MADRID	234.511	168.764	65.747
MURCIA	69.153	48.391	20.762
MURCIA	69.153	48.391	20.762
NAVARRA	34.392	24.212	10.180
NAVARRA	34.392	24.212	10.180
PAIS VASCO	100.724	68.285	32.439
ÁLAVA	14.792	10.032	4.760
GUIPÚZCOA	36.178	24.549	11.629
VIZCAYA	49.754	33.704	16.050
RIOJA (LA)	19.031	13.733	5.298
RIOJA (LA)	19.031	13.733	5.298
CEUTA	2.342	1.612	730
CEUTA	2.342	1.612	730
MELILLA	2.252	1.669	583
MELILLA	2.252	1.669	583

**TRABAJADORES AUTÓNOMOS, PROPIAMENTE DICHO, EN LA SEGURIDAD SOCIAL,
SEGUN SEXO, POR COMUNIDAD AUTÓNOMA**

31/12/2006

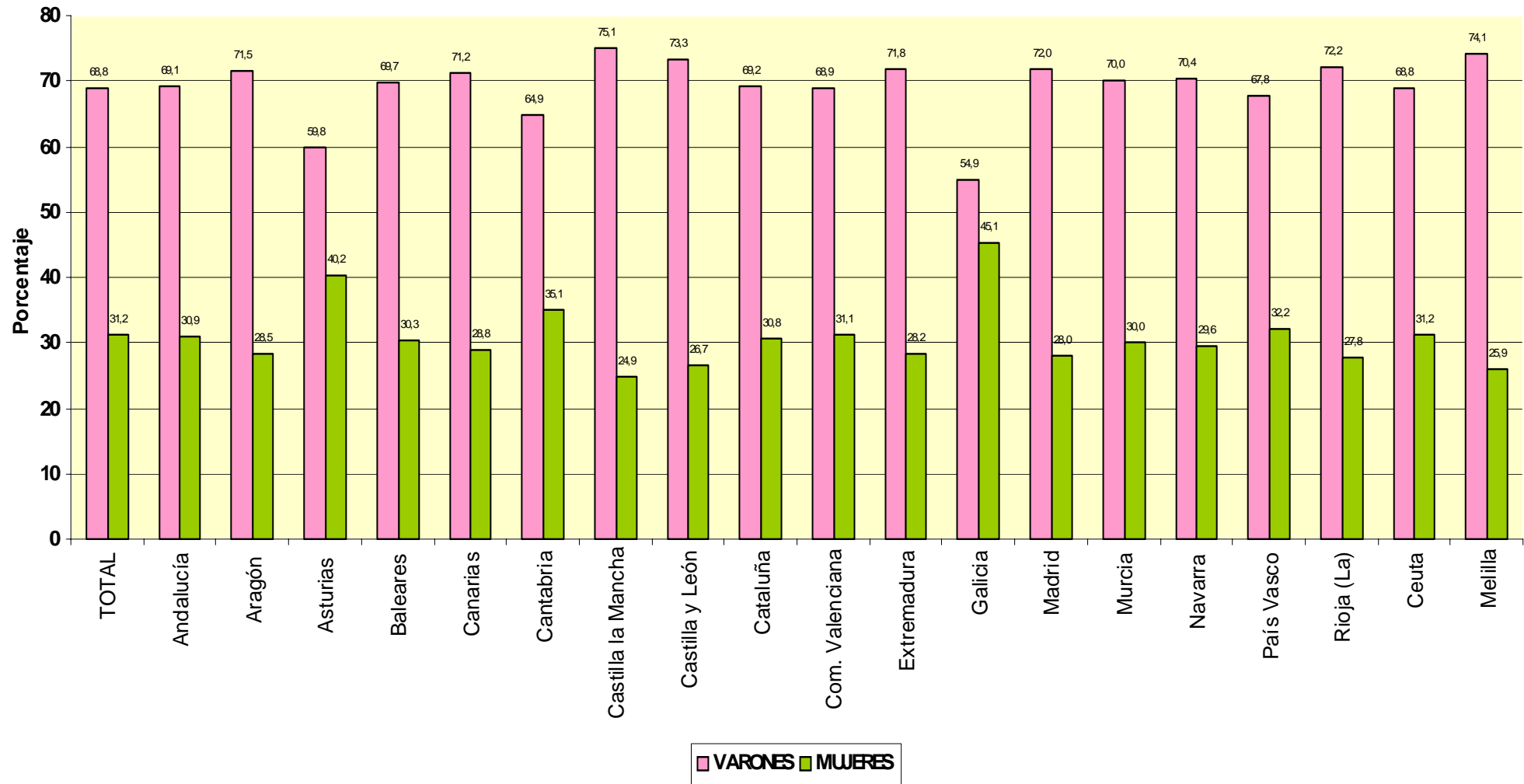

**TRABAJADORES AUTÓNOMOS, PROPIAMENTE DICHO, EN LA SEGURIDAD SOCIAL,
SEGUN SEXO, POR SECTOR Y RAMA DE ACTIVIDAD**

31/12/2006

Actividades Económicas (CNAE93)

SECTORES		Total	Varones	Mujeres
TOTAL		2.207.485	1.518.934	688.551
	1.-AGRICULTURA	331.910	221.808	110.102
	2.-INDUSTRIA	127.943	103.820	24.123
	3.-CONSTRUCCION	312.081	299.951	12.130
	4.-SERVICIOS	1.435.551	893.355	542.196
RAMAS				
TOTAL		2.207.485	1.518.934	688.551
A, B	AGRICULTURA GANADERIA CAZA SILVICULTURA Y PESCA	331.910	221.808	110.102
01	AGRICULTURA, GANADERÍA, CAZA, Y ACTIV. RELACIONADAS	316.486	212.220	104.266
02	SILVICULTURA, EXPL. FORESTAL Y ACTIV. RELACIONADAS	1.651	1.523	128
05	PESCA, ACUICULTURA Y ACTIVIDADES RELACIONADAS	13.773	8.065	5.708
C	INDUSTRIAS EXTRACTIVAS	1.273	1.140	133
10	EXTRACC. Y AGLOM. DE ANTRACITA, HULLA, LIGNITO, ETC.	282	239	43
11	EXTRACC. DE CRUDOS DE PETRÓLEO Y GAS NATURAL	29	20	9
13	EXTRACCIÓN DE MINERALES METÁLICOS	60	55	5
14	EXTRAC. MINERALES NO METÁLICOS NI ENERGÉTICOS	902	826	76
D	INDUSTRIAS MANUFACTURERAS	126.199	102.310	23.889
15	IND. PRODUCTOS ALIMENTICIOS Y BEBIDAS	17.432	12.751	4.681
16	INDUSTRIA DEL TABACO	36	25	11
17	INDUSTRIA TEXTIL	4.986	2.851	2.135
18	IND. DE LA CONFECCIÓN Y LA PELETERÍA	9.218	3.546	5.672
19	PREPARACIÓN, CURTIDO Y ACABADO DEL CUERO, ETC.	2.471	1.896	575
20	IND. MADERA Y CORCHO EXCEP. MBLÉS, CEST. Y ESPARTO	15.033	14.220	813
21	INDUSTRIA DEL PAPEL	627	424	203
22	EDICIÓN. ARTES GRÁF. Y REPRODUC. SOPORTES GRABADOS	10.257	7.669	2.588
23	COQUERIAS, REF.DE PETROLEO Y TRAT.COMBUST.NUCLEARES	15	11	4
24	INDUSTRIA QUÍMICA	1.435	1.126	309
25	FABR. PRODUCTOS CAUCHO Y MATERIAS PLÁSTICAS	1.593	1.209	384
26	FABRIC. OTROS PRODUCTOS MINERALES NO METÁLICOS	6.083	5.238	845
27	FABRIC. PRODUCTOS BÁSICOS DE HIERRO,ACERO Y FERROAL.	831	735	96
28	FABRIC. PROD. METÁL. EXCEPTO MAQUINARIA Y EQUIPO	22.607	20.892	1.715
29	IND. CONSTRUC. MAQUINARIA Y EQUIPO MECÁNICO	5.799	5.284	515
30	FABRIC. MÁQUINAS DE OFICINA Y EQUIPOS INFORMÁTICOS	459	399	60
31	FABRIC. MAQUINARIA Y MATERIAL ELÉCTRICO	5.677	5.165	512
32	FABRIC. MATERIAL ELECTRÓN. FABRIC. EQUIPO RADIO, TV,	367	240	127
33	FABRIC. EQUIPO E INSTRUM. MÉDICO-QUIRÚRG., ETC.	3.045	2.473	572
34	FABRIC. VEHÍCULOS MOTOR Y REMOLQUES , ETC.	657	533	124
35	FABRIC. OTRO MATERIAL DE TRANSPORTE	1.188	1.092	96
36	FABRIC. MUEBLES; OTRAS INDUSTRIAS MANUFACTURERAS	16.229	14.406	1.823
37	RECICLAJE	154	125	29
E	PRODUCCION Y DISTRIB. ENERGIA ELECTR., GAS Y AGUA	471	370	101
40	PROD. Y DISTRIB. DE ENERGÍA ELÉCTRICA, GAS, ETC.	250	187	63
41	CAPTACIÓN, DEPURACIÓN Y DISTRIBUCIÓN DE AGUA	221	183	38
F	CONSTRUCCION	312.081	299.951	12.130
45	CONSTRUCCIÓN	312.081	299.951	12.130
G, H	COMERCIO Y HOSTELERIA	789.087	469.354	319.733
50	VENTA, MANTENMTO. Y REPARACION VEHÍCULOS	45.951	42.700	3.251
51	COMERCIO AL POR MAYOR E INTERMEDIARIOS COMERCIO	91.649	71.712	19.937
52	COMERCIO AL POR MENOR EXCEPTO VEHÍCULOS MOTOR	449.998	228.531	221.467
55	HOSTELERÍA	201.489	126.411	75.078
I	TRANSPORTE, ALMACENAMIENTO Y COMUNICACIONES	184.609	171.166	13.443
60	TPTE. TERRESTRE, TPTE. POR TUBERÍAS	174.063	164.437	9.626
61	TPTE. MARÍTIMO DE CABOTAJE Y POR VÍAS NAVEGACIÓN	86	71	15
62	TPTE. AÉREO Y ESPACIAL	64	51	13
63	ACTIVID. ANEXAS A LOS TPTE., ACTIVIDAD AGENCIAS VIAJE	5.881	3.369	2.512
64	CORREOS Y TELECOMUNICACIONES	4.515	3.238	1.277
J	INTERMEDIACION FINANCIERA	34.230	20.636	13.594
65	INTERM. FINANC. EXCEPTO SEGUROS Y PLANES PENSIONES	521	316	205
66	SEGUROS Y PLANES PENSIONES EXCEPTO S.S. OBLIGATORIA	3.588	2.339	1.249
67	ACTIV. AUXILIARES A LA INTERMEDIACION FINANCIERA	30.121	17.981	12.140
K	ACTIV. INMOBILIARIAS Y DE ALQUILER,SERV. EMPRESARIALES	204.232	133.928	70.304
70	ACTIVIDADES INMOBILIARIAS	24.305	14.887	9.418
71	ALQUILER MAQU.Y EQUIPO SIN OPERARIO EFECTOS PERS.	8.853	6.726	2.127
72	ACTIVIDADES INFORMÁTICAS	13.007	10.848	2.159
73	INVESTIGACIÓN Y DESARROLLO	6.081	2.140	3.941
74	OTRAS ACTIVIDADES EMPRESARIALES	151.562	99.095	52.467
75	ADMÓN. PÚBLICA, DEFENSA Y SEG. SOCIAL	424	232	192
M,N,O	EDUCACION, ACTIV. SANITARIAS, VETERINARIAS Y SOCIALES	223.393	98.271	125.122
80	EDUCACIÓN	34.866	16.133	18.733
85	ACTIV. SANITARIAS Y VETERINARIAS. SERVICIOS SOCIALES.	54.857	27.207	27.650
90	ACTIVIDADES DE SANEAMIENTO PÚBLICO	932	711	221
91	ACTIVIDADES ASOCIATIVAS	4.407	2.853	1.554
92	ACTIV. RECREATIVAS, CULTURALES Y DEPORTIVAS	41.229	28.148	13.081
93	ACTIV. DIVERSAS DE SERVICIOS PERSONALES	86.747	22.932	63.815
95	SERVICIO DOMÉSTICO	278	224	54
99	OTROS SERVICIOS	77	63	14

**TRABAJADORES AUTÓNOMOS, PROPIAMENTE DICHO, EN LA SEGURIDAD SOCIAL,
SEGUN SEXO, POR SECTOR**

31/12/2006

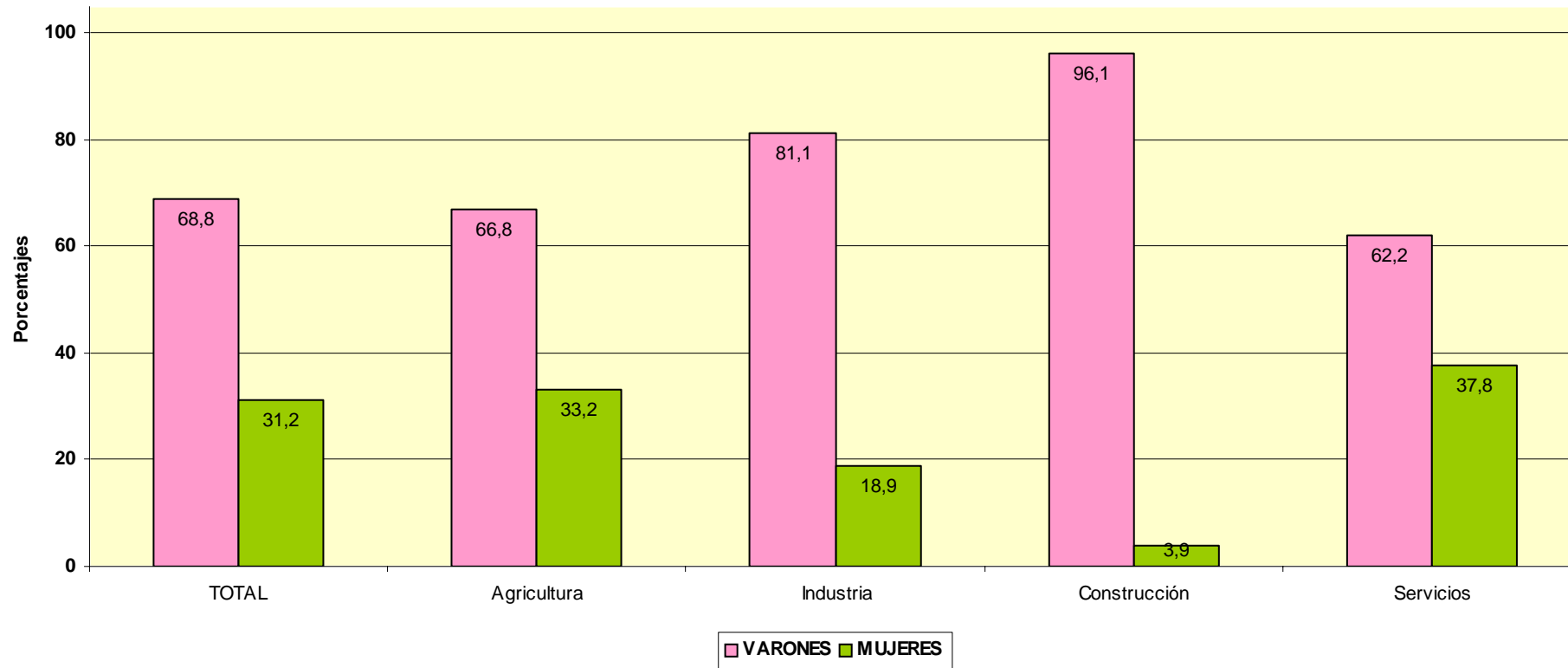

TRABAJADORES AUTÓNOMOS PROPIAMENTE DICHO

Según Edad

TRABAJADORES AUTÓNOMOS, PROPIAMENTE DICHO EN ALTA EN LA SEGURIDAD SOCIAL, SEGUN EDAD, TRAMOS ESPECIALES, POR SEXO

31/12/2006

	<u>Total</u>	<u>%</u>	<u>De 16 a 30 años</u>	<u>%</u>	<u>De 31 a 35 años</u>	<u>%</u>	<u>De 36 a 49 años</u>	<u>%</u>	<u>De 50 años o más</u>	<u>%</u>
Total	2.207.485	100,0	246.687	100,0	255.602	100,0	902.497	100,0	802.699	100,0
VARONES	1.518.934	68,8	166.169	67,4	177.958	69,6	633.689	70,2	541.118	67,4
MUJERES	688.551	31,2	80.518	32,6	77.644	30,4	268.808	29,8	261.581	32,6

TRABAJADORES AUTÓNOMOS, PROPIAMENTE DICHO, EN LA SEGURIDAD SOCIAL, SEGUN EDAD, TRAMOS ESPECIALES, POR BASE DE COTIZACIÓN

31/12/2006

Base mínima: 785,70 €

Base mínima >50 años: 809,40 €

<u>Base de cotización</u>	<u>Total</u>	<u>%</u>	<u>De 16 a 30 años</u>	<u>%</u>	<u>De 31 a 35 años</u>	<u>%</u>	<u>De 36 a 49 años</u>	<u>%</u>	<u>De 50 años o más</u>	<u>%</u>
Total	2.207.485	100,0	246.687	100,0	255.602	100,0	902.497	100,0	802.699	100,0
REDUCIDA	232.812	10,5	26.022	10,5	17.780	7,0	74.288	8,2	114.722	14,3
BASE MÍNIMA	1.677.266	76,0	211.905	85,9	228.181	89,3	759.500	84,2	477.680	59,5
ENTRE B.MÍNIMA Y 1,5 B.MÍNIMA	95.667	4,3	7.949	3,2	7.672	3,0	34.161	3,8	45.885	5,7
ENTRE 1,5 B.MÍNIMA Y 2 B. MÍNIMA	164.918	7,5	624	0,3	1.412	0,6	20.658	2,3	142.224	17,7
ENTRE 2 B.MÍNIMA Y 3 B. MÍNIMA	22.354	1,0	126	0,1	378	0,1	9.159	1,0	12.691	1,6
MÁS DE 3 VECES B. MÍNIMA	14.468	0,7	61	0,0	179	0,1	4.731	0,5	9.497	1,2

**TRABAJADORES AUTÓNOMOS, PROPIAMENTE DICHO, EN LA SEGURIDAD SOCIAL,
SEGUN EDAD, POR NACIONALIDAD**

31/12/2006

	<u>Total</u>	<u>Menor de 25 años</u>	<u>De 25 a 39 años</u>	<u>De 40 a 54 años</u>	<u>De 55 años o más</u>
Total	2.207.485	50.719	693.314	950.595	512.857
ESPAÑA	2.094.266	47.517	641.994	904.462	500.293
EXTRANJERO	113.219	3.202	51.320	46.133	12.564

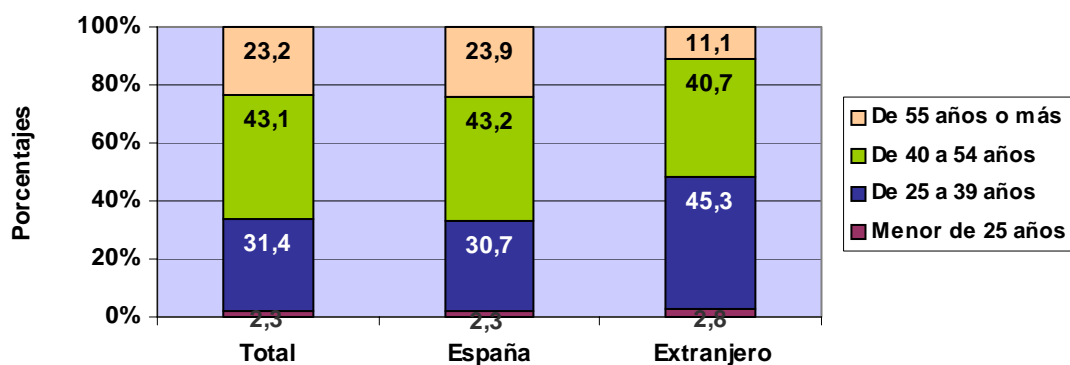

**TRABAJADORES AUTÓNOMOS, PROPIAMENTE DICHO, EXTRANJEROS , SEGUN
EDAD, POR CONTINENTE**

<u>Continente</u>	<u>Total</u>	<u>Menor de 25 años</u>	<u>De 25 a 39 años</u>	<u>De 40 a 54 años</u>	<u>De 55 años o más</u>
Total	113.219	3.202	51.320	46.133	12.564
EUROPA UE	54.941	1.360	19.730	24.716	9.135
EUROPA RESTO	7.824	237	4.791	2.392	404
AFRICA	14.929	640	8.283	5.284	722
AMERICA CENTRAL	1.330	34	717	488	91
AMERICA DEL NORTE	1.509	10	504	729	266
AMERICA DEL SUR	16.734	377	8.942	6.369	1.046
ASIA	15.194	542	8.186	5.779	687
OCEANIA	203	1	83	90	29
DESCONOCIDO	555	1	84	286	184

**TRABAJADORES AUTÓNOMOS, PROPIAMENTE DICHO, EN LA SEGURIDAD SOCIAL,
SEGUN EDAD, POR BASE DE COTIZACIÓN**

Base Mínima: 785,70 €

31/12/2006

	<u>Total</u>	<u>Menor de 25 años</u>	<u>De 25 a 39 años</u>	<u>De 40 a 54 años</u>	<u>De 55 años o más</u>
Total	2.207.485	50.719	693.314	950.595	512.857
REDUCIDA	232.812	4.705	55.148	90.344	82.615
BASE MÍNIMA	1.677.266	43.862	611.227	729.566	292.611
ENTRE B.MÍNIMA Y 1,5 B.MÍNIMA	95.667	2.062	21.025	45.487	27.093
ENTRE 1,5 B.MÍNIMA Y 2 B. MÍNIMA	164.918	74	4.206	58.664	101.974
ENTRE 2 B.MÍNIMA Y 3 B. MÍNIMA	22.354	7	1.176	16.888	4.283
MÁS DE 3 VECES B. MÍNIMA	14.468	9	532	9.646	4.281

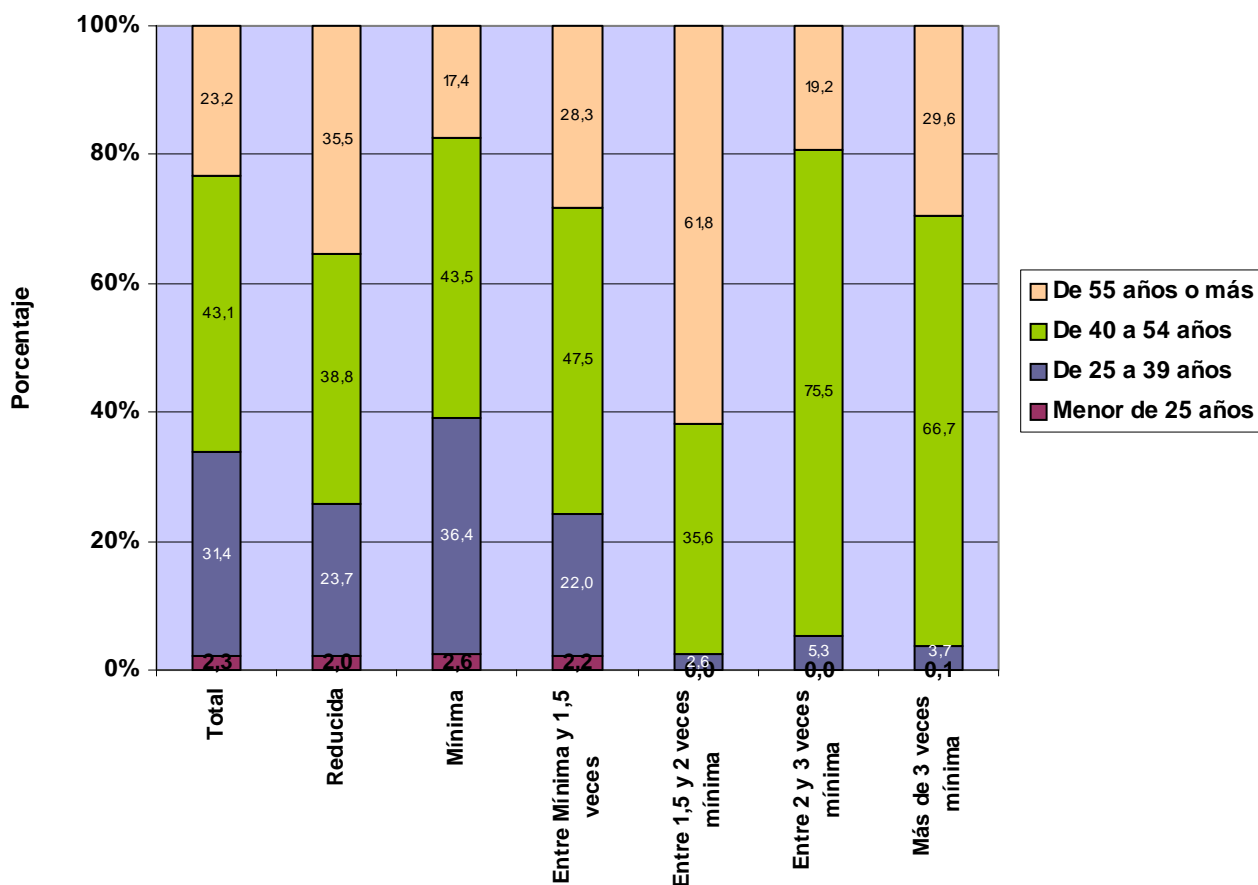

**TRABAJADORES AUTÓNOMOS, PROPIAMENTE DICHO, EN LA SEGURIDAD SOCIAL,
SEGUN EDAD, POR COMUNIDAD AUTÓNOMA Y PROVINCIA**

31/12/2006

<u>Com.Autónoma/Provincia</u>	<u>Total</u>	<u>Menor de 25 años</u>	<u>De 25 a 39 años</u>	<u>De 40 a 54 años</u>	<u>De 55 años o más</u>
Total	2.207.485	50.719	693.314	950.595	512.857
ANDALUCIA	348.118	10.549	124.283	147.475	65.811
ALMERIA	43.327	1.425	15.330	18.512	8.060
CÁDIZ	40.036	1.145	14.645	16.542	7.704
CORDOBA	34.682	1.002	11.435	15.208	7.037
GRANADA	42.231	1.297	15.165	18.498	7.271
HUELVA	19.062	707	7.232	7.556	3.567
JAÉN	29.586	974	9.784	13.401	5.427
MÁLAGA	66.440	1.729	22.935	28.480	13.296
SEVILLA	72.754	2.270	27.757	29.278	13.449
ARAGON	83.409	1.784	24.645	36.442	20.538
HUESCA	23.796	584	7.410	10.197	5.605
TERUEL	13.348	273	3.378	6.117	3.580
ZARAGOZA	46.265	927	13.857	20.128	11.353
ASTURIAS	59.666	1.237	17.250	25.970	15.209
ASTURIAS	59.666	1.237	17.250	25.970	15.209
BALEARES	50.761	950	15.160	21.586	13.065
BALEARES	50.761	950	15.160	21.586	13.065
CANARIAS	83.375	1.605	26.639	36.352	18.779
LAS PALMAS	45.520	923	15.016	19.966	9.615
S.C.TENERIFE	37.855	682	11.623	16.386	9.164
CANTABRIA	32.565	655	9.735	14.639	7.536
CANTABRIA	32.565	655	9.735	14.639	7.536
CASTILLA LA MANCHA	104.274	3.178	33.862	45.635	21.599
ALBACETE	18.306	582	6.147	7.930	3.647
CIUDAD REAL	26.620	823	8.652	11.947	5.198
CUENCA	16.247	408	4.727	7.501	3.611
GUADALAJARA	9.434	214	3.165	4.229	1.826
TOLEDO	33.667	1.151	11.171	14.028	7.317
CASTILLA Y LEON	158.955	2.675	41.490	72.732	42.058
ÁVILA	13.147	254	3.403	6.178	3.312
BURGOS	21.882	281	5.305	9.979	6.317
LEÓN	30.035	514	7.354	13.290	8.877
PALENCIA	11.590	208	2.874	5.667	2.841
SALAMANCA	21.346	398	5.870	9.688	5.390
SEGOVIA	11.824	196	3.252	5.514	2.862
SORIA	6.939	82	1.680	3.068	2.109
VALLADOLID	25.534	482	7.701	11.495	5.856
ZAMORA	16.658	260	4.051	7.853	4.494
CATALUÑA	368.746	7.651	114.064	155.870	91.161
BARCELONA	253.124	5.241	80.522	106.518	60.843
GERONA	47.296	909	13.944	20.436	12.007
LERIDA	30.314	568	8.159	13.134	8.453
TARRAGONA	38.012	933	11.439	15.782	9.858
COM. VALENCIANA	218.343	5.489	73.412	93.021	46.421
ALICANTE	81.637	2.199	27.711	35.376	16.351
CASTELLÓN	29.547	678	9.053	12.445	7.371
VALENCIA	107.159	2.612	36.648	45.200	22.699
EXTREMADURA	59.542	1.832	18.674	26.402	12.634
BADAJOS	36.041	1.177	11.769	15.370	7.725
CÁCERES	23.501	655	6.905	11.032	4.909
GALICIA	177.326	2.805	43.771	75.995	54.755
LA CORUÑA	69.748	1.055	17.494	29.828	21.371
LUGO	35.382	514	7.632	15.842	11.394
ORENSE	20.783	317	4.605	8.675	7.186
PONTEVEDRA	51.413	919	14.040	21.650	14.804
MADRID	234.511	4.916	78.221	97.538	53.836
MADRID	234.511	4.916	78.221	97.538	53.836
MURCIA	69.153	2.151	24.795	29.038	13.169
MURCIA	69.153	2.151	24.795	29.038	13.169
NAVARRA	34.392	606	10.133	15.463	8.190
NAVARRA	34.392	606	10.133	15.463	8.190
PAIS VASCO	100.724	2.087	30.230	45.928	22.479
ÁLAVA	14.792	285	4.237	6.796	3.474
GUIPÚZCOA	36.178	819	10.865	16.074	8.420
VIZCAYA	49.754	983	15.128	23.058	10.585
RIOJA (LA)	19.031	424	5.489	8.356	4.762
RIOJA (LA)	19.031	424	5.489	8.356	4.762
CEUTA	2.342	63	741	1.083	455
CEUTA	2.342	63	741	1.083	455
MELILLA	2.252	62	720	1.070	400
MELILLA	2.252	62	720	1.070	400

**TRABAJADORES AUTÓNOMOS, PROPIAMENTE DICHO, EN LA SEGURIDAD SOCIAL,
SEGUN EDAD, POR COMUNIDAD AUTÓNOMA**

31/12/2006

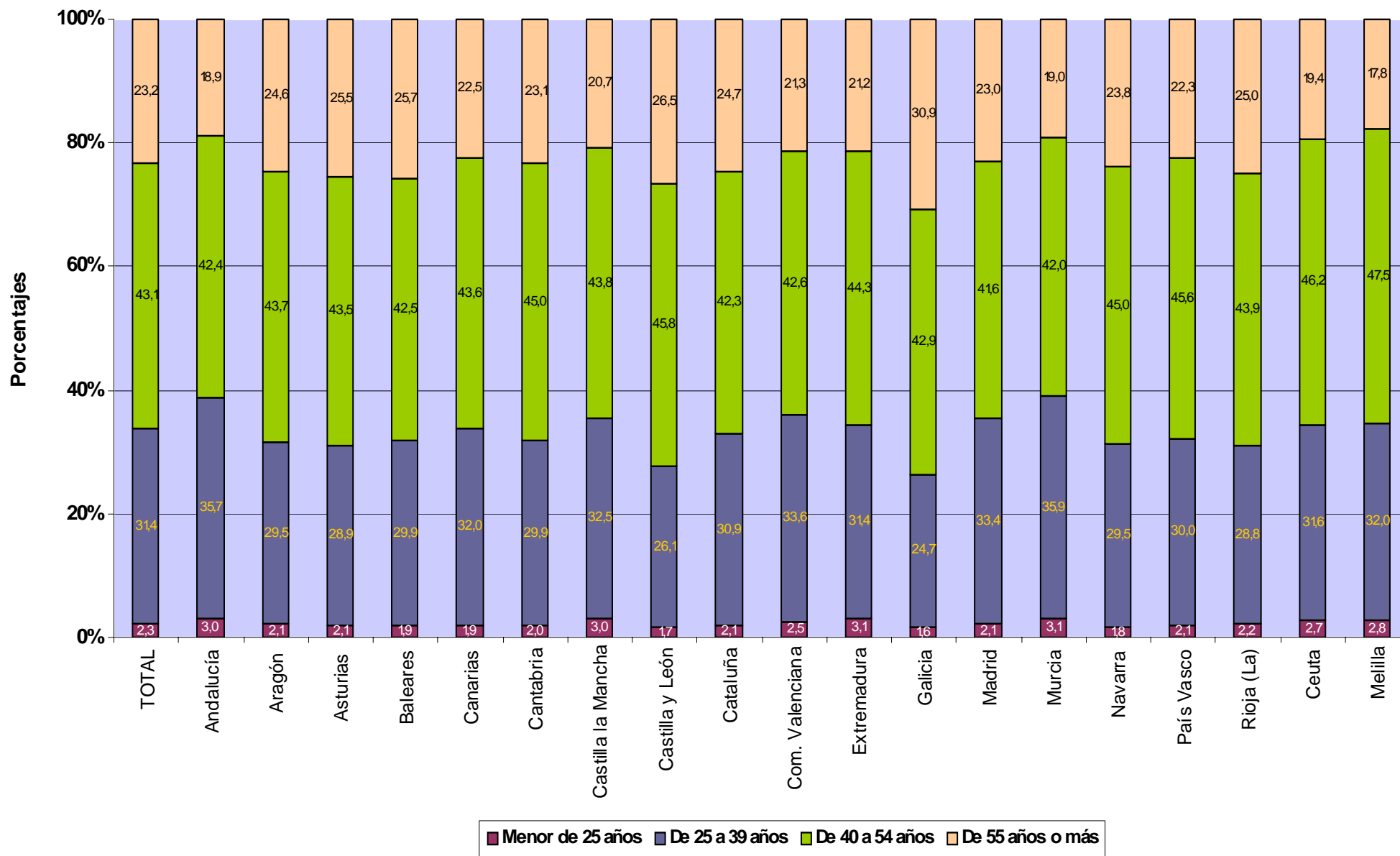

TRABAJADORES AUTÓNOMOS, PROPIAMENTE DICHO, EN LA SEGURIDAD SOCIAL, SEGUN EDAD, POR SECTOR Y RAMA DE ACTIVIDAD

31/12/2006

Actividades Económicas (CNAE93)

SECTORES		Total	Menor de 25 años	De 25 a 39 años	De 40 a 54 años	De 55 años o más
Total		2.207.485	50.719	693.314	950.595	512.857
1.-AGRICULTURA		331.910	5.005	69.932	139.486	117.487
2.-INDUSTRIA		127.943	1.775	29.576	59.731	36.861
3.-CONSTRUCCION		312.081	13.963	130.172	123.005	44.941
4.-SERVICIOS		1.435.551	29.976	463.634	628.373	313.568
RAMAS						
Total		2.207.485	50.719	693.314	950.595	512.857
A, B	AGRICULTURA GANADERIA CAZA SILVICULTURA Y PESCA	331.910	5.005	69.932	139.486	117.487
01	AGRICULTURA, GANADERÍA, CAZA, Y ACTIV. RELACIONADAS	316.486	4.689	65.707	132.611	113.479
02	SILVICULTURA, EXPL. FORESTAL Y ACTIV. RELACIONADAS	1.651	76	751	630	194
05	PESCA, ACUICULTURA Y ACTIVIDADES RELACIONADAS	13.773	240	3.474	6.245	3.814
C	INDUSTRIAS EXTRACTIVAS	1.273	17	320	598	338
10	EXTRACC. Y AGLOM. DE ANTRACITA, HULLA, LIGNITO, ETC.	282	2	63	157	60
11	EXTRACC. DE CRUDOS DE PETRÓLEO Y GAS NATURAL	29	0	11	14	4
13	EXTRACCIÓN DE MINERALES METÁLICOS	60	0	12	30	18
14	EXTRAC. MINERALES NO METÁLICOS NI ENERGÉTICOS	902	15	234	397	256
D	INDUSTRIAS MANUFACTURERAS	126.199	1.751	29.160	58.919	36.369
15	IND. PRODUCTOS ALIMENTICIOS Y BEBIDAS	17.432	155	3.223	8.227	5.827
16	INDUSTRIA DEL TABACO	36	0	9	18	9
17	INDUSTRIA TEXTIL	4.986	59	1.085	2.406	1.436
18	IND. DE LA CONFECCIÓN Y LA PELETERÍA	9.218	89	1.946	4.245	2.938
19	PREPARACIÓN, CURTIDO Y ACABADO DEL CUERO, ETC.	2.471	25	575	1.281	590
20	IND. MADERA Y CORCHO EXCEP. MBLES, CEST. Y ESPARTO	15.033	130	2.498	7.128	5.277
21	INDUSTRIA DEL PAPEL	627	10	134	296	187
22	EDICIÓN. ARTES GRÁF. Y REPRODUC. SOPORTES GRABADOS	10.257	186	3.501	4.513	2.057
23	COQUERIAS, REF.DE PETROLEO Y TRAT.COMBUST.NUCLEARES	15	0	3	5	7
24	INDUSTRIA QUÍMICA	1.435	14	253	688	480
25	FABR. PRODUCTOS CAUCHO Y MATERIAS PLÁSTICAS	1.593	21	365	758	449
26	FABRIC. OTROS PRODUCTOS MINERALES NO METÁLICOS	6.083	77	1.412	2.978	1.616
27	FABRIC. PRODUCTOS BÁSICOS DE HIERRO,ACERO Y FERROAL.	831	10	176	372	273
28	FABRIC. PROD. METÁL. EXCEPTO MAQUINARIA Y EQUIPO	22.607	550	6.048	10.101	5.908
29	IND. CONSTRUC. MAQUINARIA Y EQUIPO MECÁNICO	5.799	113	1.539	2.503	1.644
30	FABRIC. MÁQUINAS DE OFICINA Y EQUIPOS INFORMÁTICOS	459	23	217	156	63
31	FABRIC. MAQUINARIA Y MATERIAL ELÉCTRICO	5.677	16	614	3.101	1.946
32	FABRIC. MATERIAL ELECTRÓN. FABRIC. EQUIPO RADIO, TV,	367	7	97	184	79
33	FABRIC. EQUIPO E INSTRUM. MÉDICO-QUIRÚRG., ETC.	3.045	19	1.014	1.438	574
34	FABRIC. VEHÍCULOS MOTOR Y REMOLQUES , ETC.	657	7	104	309	237
35	FABRIC. OTRO MATERIAL DE TRANSPORTE	1.188	13	316	609	250
36	FABRIC. MUEBLES; OTRAS INDUSTRIAS MANUFACTURERAS	16.229	222	3.971	7.544	4.492
37	RECICLAJE	154	5	60	59	30
E	PRODUCCION Y DISTRIB. ENERGIA ELECTR., GAS Y AGUA	471	7	96	214	154
40	PROD. Y DISTRIB. DE ENERGÍA ELÉCTRICA, GAS, ETC.	250	2	54	118	76
41	CAPTACIÓN, DEPURACIÓN Y DISTRIBUCIÓN DE AGUA	221	5	42	96	78
F	CONSTRUCCION	312.081	13.963	130.172	123.005	44.941
45	CONSTRUCCIÓN	312.081	13.963	130.172	123.005	44.941
G, H	COMERCIO Y HOSTELERIA	789.087	15.485	216.060	361.004	196.538
50	VENTA, MANTENMTO. Y REPARACION VEHÍCULOS	45.951	842	11.410	21.696	12.003
51	COMERCIO AL POR MAYOR E INTERMEDIARIOS COMERCIO	91.649	1.407	25.249	41.783	23.210
52	COMERCIO AL POR MENOR EXCEPTO VEHÍCULOS MOTOR	449.998	8.066	121.298	202.973	117.661
55	HOSTELERÍA	201.489	5.170	58.103	94.552	43.664
I	TRANSPORTE, ALMACENAMIENTO Y COMUNICACIONES	184.609	2.717	56.842	82.396	42.654
60	TPTE. TERRESTRE, TPTE. POR TUBERÍAS	174.063	2.398	52.410	78.182	41.073
61	TPTE. MARÍTIMO DE CABOTAJE Y POR VÍAS NAVEGACIÓN	86	3	12	47	24
62	TPTE. AÉREO Y ESPACIAL	64	1	22	25	16
63	ACTIVID. ANEXAS A LOS TPTES., ACTIVIDAD AGENCIAS VIAJE	5.881	126	2.100	2.460	1.195
64	CORREOS Y TELECOMUNICACIONES	4.515	189	2.298	1.682	346
J	INTERMEDIACION FINANCIERA	34.230	697	10.974	15.460	7.099
65	INTERM. FINANC. EXCEPTO SEGUROS Y PLANES PENSIONES	521	1	216	210	94
66	SEGUROS Y PLANES PENSIONES EXCEPTO S.S. OBLIGATORIA	3.588	25	724	1.638	1.201
67	ACTIV. AUXILIARES A LA INTERMEDIACION FINANCIERA	30.121	671	10.034	13.612	5.804
K	ACTIV. INMOBILIARIAS Y DE ALQUILER,SERV. EMPRESARIALES	204.232	3.918	87.852	80.848	31.614
70	ACTIVIDADES INMOBILIARIAS	24.305	446	8.139	10.029	5.691
71	ALQUILER MAQU. Y EQUIPO SIN OPERARIO EFECTOS PERS.	8.853	332	3.512	3.533	1.476
72	ACTIVIDADES INFORMÁTICAS	13.007	414	7.667	4.082	844
73	INVESTIGACIÓN Y DESARROLLO	6.081	113	3.776	1.886	306
74	OTRAS ACTIVIDADES EMPRESARIALES	151.562	2.612	64.649	61.118	23.183
75	ADMÓN. PÚBLICA, DEFENSA Y SEG. SOCIAL	424	1	109	200	114
M,N,O	EDUCACION, ACTIV. SANITARIAS, VETERINARIAS Y SOCIALES	223.393	7.159	91.906	88.665	35.663
80	EDUCACIÓN	34.866	490	12.807	15.240	6.329
85	ACTIV. SANITARIAS Y VETERINARIAS. SERVICIOS SOCIALES.	54.857	1.869	25.748	22.512	4.728
90	ACTIVIDADES DE SANEAMIENTO PÚBLICO	932	13	297	459	163
91	ACTIVIDADES ASOCIATIVAS	4.407	5	604	2.238	1.560
92	ACTIV. RECREATIVAS, CULTURALES Y DEPORTIVAS	41.229	889	15.510	17.093	7.737
93	ACTIV. DIVERSAS DE SERVICIOS PERSONALES	86.747	3.883	36.805	30.958	15.101
95	SERVICIO DOMÉSTICO	278	9	129	118	22
99	OTROS SERVICIOS	77	1	6	47	23

TRABAJADORES AUTÓNOMOS, PROPIAMENTE DICHO, EN LA SEGURIDAD SOCIAL, SEGUN EDAD, POR SECTOR

31/12/2006

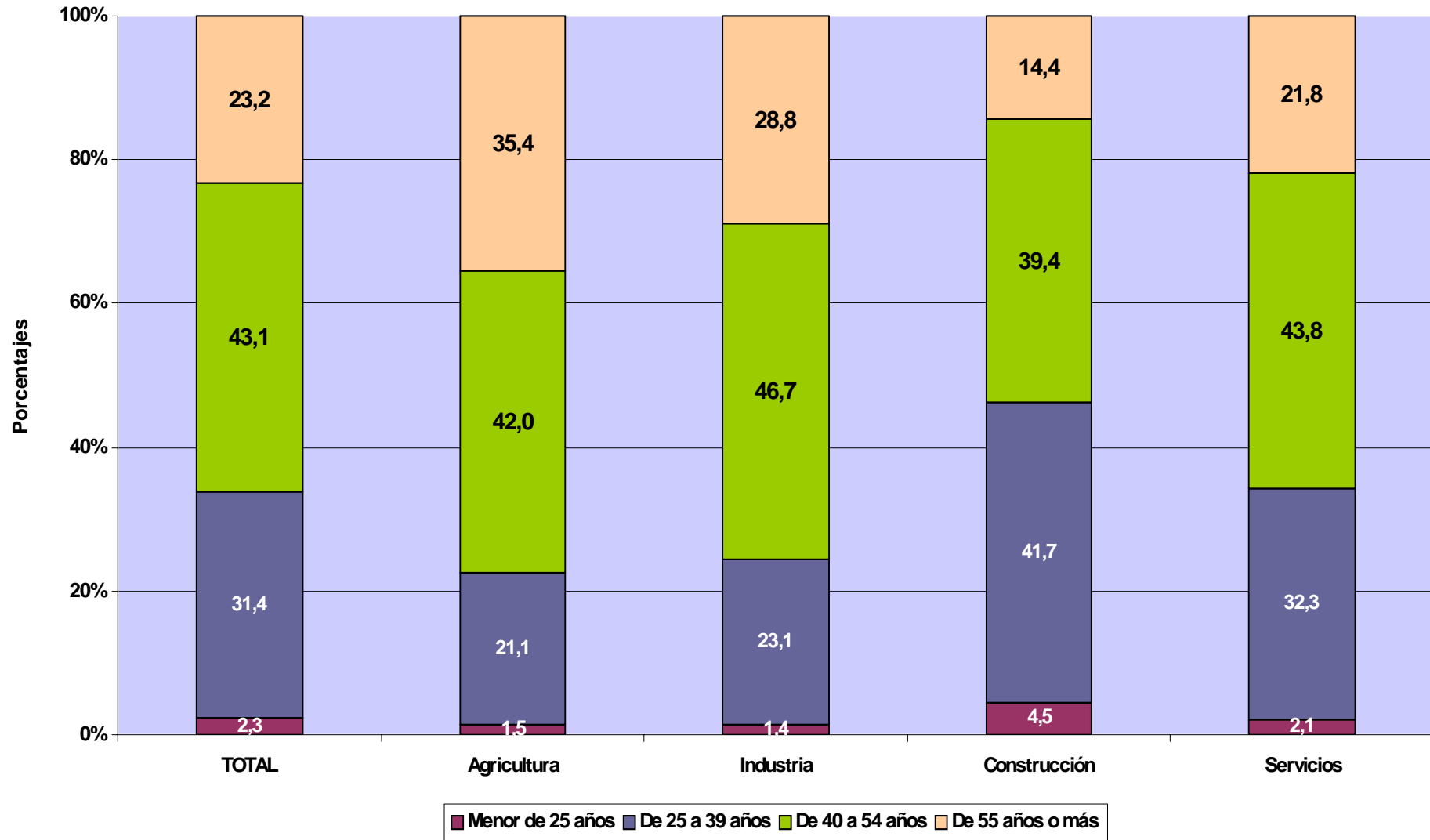

TRABAJADORES AUTÓNOMOS PROPIAMENTE DICHO

Según Nacionalidad

TRABAJADORES AUTÓNOMOS, PROPIAMENTE DICHO, EN LA SEGURIDAD SOCIAL, SEGUN NACIONALIDAD, POR EDAD

31/12/2006

	<u>Total</u>	<u>España</u>	<u>Extranjero</u>
Total	2.207.485	2.094.266	113.219
MENOR DE 25 AÑOS	50.719	47.517	3.202
DE 25 A 39 AÑOS	693.314	641.994	51.320
DE 40 A 54 AÑOS	950.595	904.462	46.133
DE 55 AÑOS O MAS	512.857	500.293	12.564

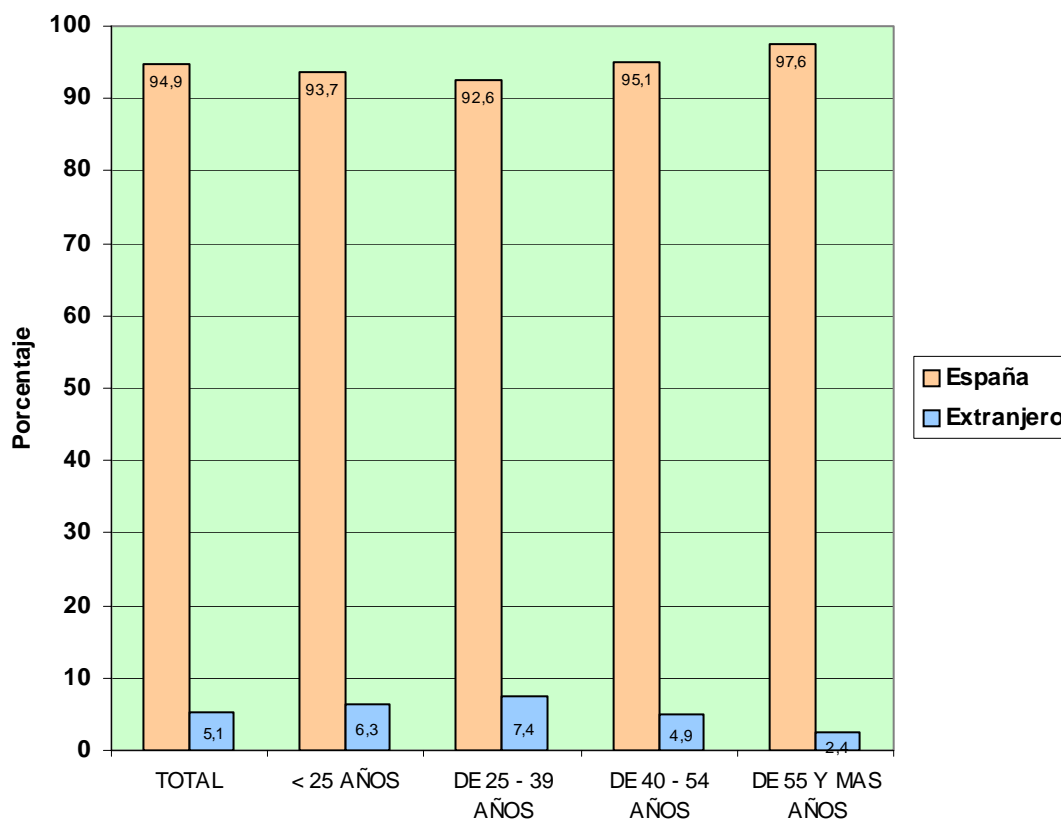

TRABAJADORES AUTÓNOMOS, PROPIAMENTE DICHO, EN LA SEGURIDAD SOCIAL, SEGÚN NACIONALIDAD, POR COMUNIDAD AUTÓNOMA Y PROVINCIA

31/12/2006

<u>Com. Autónoma / Provincia</u>	<u>Total</u>	<u>España</u>	<u>Extranjero</u>
Total	2.207.485	2.094.266	113.219
ANDALUCIA	348.118	330.706	17.412
ALMERIA	43.327	40.857	2.470
CÁDIZ	40.036	38.687	1.349
CORDOBA	34.682	34.300	382
GRANADA	42.231	40.344	1.887
HUELVA	19.062	18.542	520
JAÉN	29.586	29.260	326
MÁLAGA	66.440	57.475	8.965
SEVILLA	72.754	71.241	1.513
ARAGON	83.409	80.542	2.867
HUESCA	23.796	23.289	507
TERUEL	13.348	13.064	284
ZARAGOZA	46.265	44.189	2.076
ASTURIAS	59.666	58.725	941
ASTURIAS	59.666	58.725	941
BALEARES	50.761	43.956	6.805
BALEARES	50.761	43.956	6.805
CANARIAS	83.375	72.051	11.324
LAS PALMAS	45.520	39.367	6.153
S.C. TENERIFE	37.855	32.684	5.171
CANTABRIA	32.565	31.805	760
CANTABRIA	32.565	31.805	760
CASTILLA LA MANCHA	104.274	101.941	2.333
ALBACETE	18.306	17.959	347
CIUDAD REAL	26.620	26.157	463
CUENCA	16.247	16.019	228
GUADALAJARA	9.434	9.096	338
TOLEDO	33.667	32.710	957
CASTILLA Y LEON	158.955	156.099	2.856
ÁVILA	13.147	12.945	202
BURGOS	21.882	21.401	481
LEÓN	30.035	29.539	496
PALENCIA	11.590	11.488	102
SALAMANCA	21.346	20.983	363
SEGOVIA	11.824	11.370	454
SORIA	6.939	6.818	121
VALLADOLID	25.534	25.071	463
ZAMORA	16.658	16.484	174
CATALUÑA	368.746	347.849	20.897
BARCELONA	253.124	238.598	14.526
GERONA	47.296	43.924	3.372
LERIDA	30.314	29.429	885
TARRAGONA	38.012	35.898	2.114
COM. VALENCIANA	218.343	201.162	17.181
ALICANTE	81.637	70.934	10.703
CASTELLÓN	29.547	27.986	1.561
VALENCIA	107.159	102.242	4.917
EXTREMADURA	59.542	58.700	842
BADAJOS	36.041	35.453	588
CÁCERES	23.501	23.247	254
GALICIA	177.326	174.663	2.663
LA CORUÑA	69.748	68.867	881
LUGO	35.382	35.105	277
ORENSE	20.783	20.373	410
PONTEVEDRA	51.413	50.318	1.095
MADRID	234.511	216.523	17.988
MADRID	234.511	216.523	17.988
MURCIA	69.153	66.095	3.058
MURCIA	69.153	66.095	3.058
NAVARRA	34.392	33.061	1.331
NAVARRA	34.392	33.061	1.331
PAIS VASCO	100.724	97.863	2.861
ÁLAVA	14.792	14.237	555
GUIPÚZCOA	36.178	35.031	1.147
VIZCAYA	49.754	48.595	1.159
RIOJA (LA)	19.031	18.318	713
RIOJA (LA)	19.031	18.318	713
CEUTA	2.342	2.212	130
CEUTA	2.342	2.212	130
MELILLA	2.252	1.995	257
MELILLA	2.252	1.995	257

**TRABAJADORES AUTÓNOMOS, PROPIAMENTE DICHO, EN LA SEGURIDAD SOCIAL,
SEGÚN NACIONALIDAD, POR COMUNIDAD AUTÓNOMA**

31/12/2006

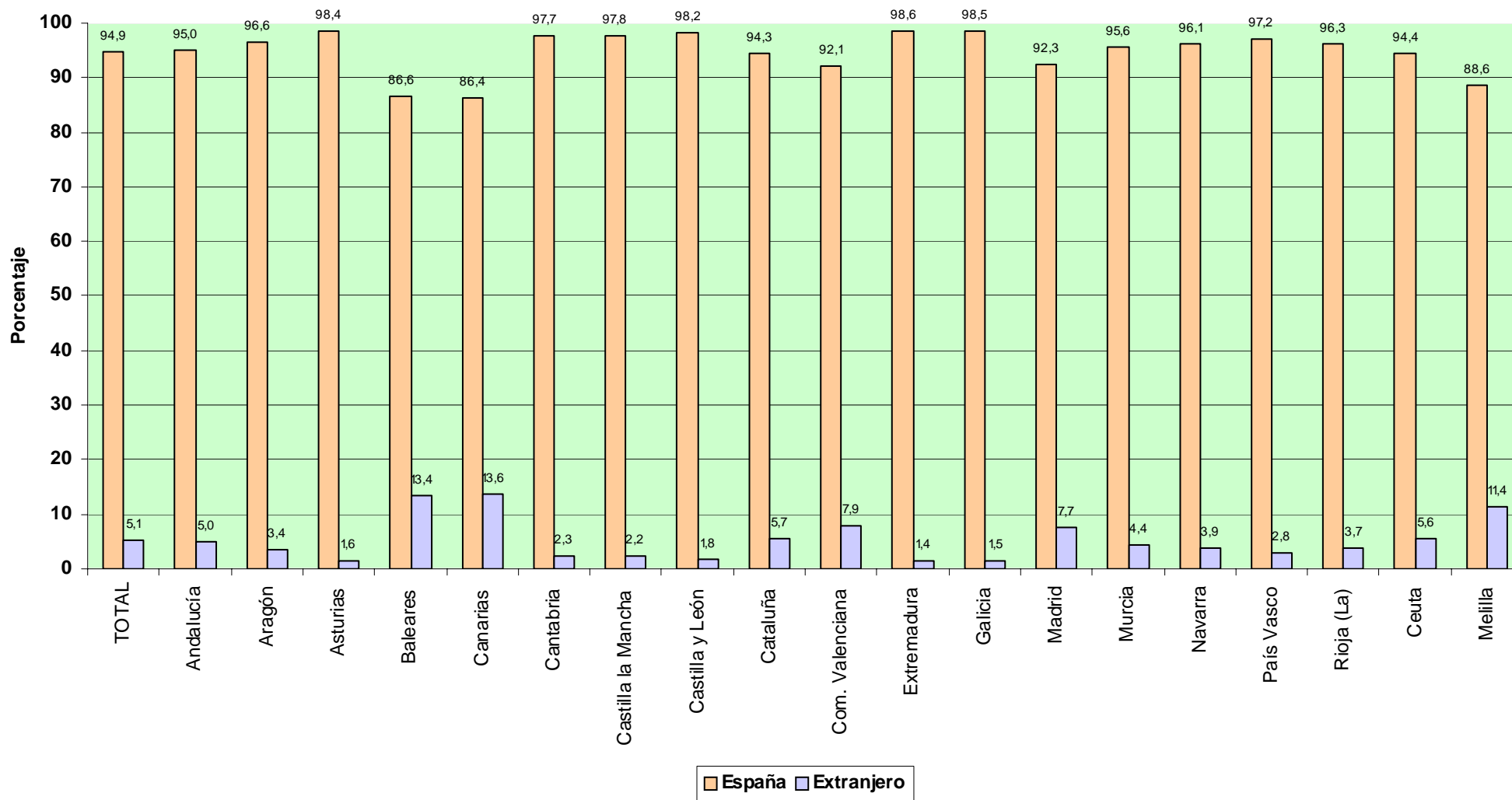

**TRABAJADORES AUTÓNOMOS, PROPIAMENTE DICHO, EN LA SEGURIDAD SOCIAL,
SEGUN NACIONALIDAD, POR SECTOR Y RAMA DE ACTIVIDAD**

31/12/2006

Actividades Económica (CNAE93)

SECTORES		Total	España	Extranjero
Total		2.207.485	2.094.266	113.219
1.-AGRICULTURA		331.910	330.143	1.767
2.-INDUSTRIA		127.943	124.627	3.316
3.-CONSTRUCCION		312.081	287.411	24.670
4.-SERVICIOS		1.435.551	1.352.085	83.466
RAMAS				
Total		2.207.485	2.094.266	113.219
A, B	AGRICULTURA GANADERIA CAZA SILVICULTURA Y PESCA	331.910	330.143	1.767
01	AGRICULTURA, GANADERÍA, CAZA, Y ACTIV. RELACIONADAS	316.486	314.908	1.578
02	SILVICULTURA, EXPL. FORESTAL Y ACTIV. RELACIONADAS	1.651	1.496	155
05	PESCA, ACUICULTURA Y ACTIVIDADES RELACIONADAS	13.773	13.739	34
C	INDUSTRIAS EXTRACTIVAS	1.273	1.254	19
10	EXTRACC. Y AGLOM. DE ANTRACITA, HULLA, LIGNITO, ETC.	282	273	9
11	EXTRACC. DE CRUDOS DE PETRÓLEO Y GAS NATURAL	29	29	0
13	EXTRACCIÓN DE MINERALES METÁLICOS	60	60	0
14	EXTRAC. MINERALES NO METÁLICOS NI ENERGÉTICOS	902	892	10
D	INDUSTRIAS MANUFACTURERAS	126.199	122.911	3.288
15	IND. PRODUCTOS ALIMENTICIOS Y BEBIDAS	17.432	17.152	280
16	INDUSTRIA DEL TABACO	36	35	1
17	INDUSTRIA TEXTIL	4.986	4.855	131
18	IND. DE LA CONFECCIÓN Y LA PELETERÍA	9.218	8.410	808
19	PREPARACIÓN, CURTIDO Y ACABADO DEL CUERO, ETC.	2.471	2.434	37
20	IND. MADERA Y CORCHO EXCEP. MBLES, CEST. Y ESPARTO	15.033	14.911	122
21	INDUSTRIA DEL PAPEL	627	623	4
22	EDICIÓN. ARTES GRÁF. Y REPRODUC. SOPORTES GRABADOS	10.257	9.871	386
23	COQUERIAS, REF.DE PETROLEO Y TRAT.COMBUST.NUCLEARES	15	15	0
24	INDUSTRIA QUÍMICA	1.435	1.406	29
25	FABR. PRODUCTOS CAUCHO Y MATERIAS PLÁSTICAS	1.593	1.567	26
26	FABRIC. OTROS PRODUCTOS MINERALES NO METÁLICOS	6.083	6.013	70
27	FABRIC. PRODUCTOS BÁSICOS DE HIERRO,ACERO Y FERROAL.	831	819	12
28	FABRIC. PROD. METÁL. EXCEPTO MAQUINARIA Y EQUIPO	22.607	22.285	322
29	IND. CONSTRUC. MAQUINARIA Y EQUIPO MECÁNICO	5.799	5.646	153
30	FABRIC. MÁQUINAS DE OFICINA Y EQUIPOS INFORMÁTICOS	459	444	15
31	FABRIC. MAQUINARIA Y MATERIAL ELÉCTRICO	5.677	5.629	48
32	FABRIC. MATERIAL ELECTRÓN. FABRIC. EQUIPO RADIO, TV,	367	357	10
33	FABRIC. EQUIPO E INSTRUM. MÉDICO-QUIRÚRG., ETC.	3.045	2.937	108
34	FABRIC. VEHÍCULOS MOTOR Y REMOLQUES , ETC.	657	649	8
35	FABRIC. OTRO MATERIAL DE TRANSPORTE	1.188	818	370
36	FABRIC. MUEBLES; OTRAS INDUSTRIAS MANUFACTURERAS	16.229	15.885	344
37	RECICLAJE	154	150	4
E	PRODUCCION Y DISTRIB. ENERGIA ELECTR., GAS Y AGUA	471	462	9
40	PROD. Y DISTRIB. DE ENERGÍA ELÉCTRICA, GAS, ETC.	250	246	4
41	CAPTACIÓN, DEPURACIÓN Y DISTRIBUCIÓN DE AGUA	221	216	5
F	CONSTRUCCION	312.081	287.411	24.670
45	CONSTRUCCIÓN	312.081	287.411	24.670
G, H	COMERCIO Y HOSTELERIA	789.087	740.657	48.430
50	VENTA, MANTENMTO. Y REPARACION VEHÍCULOS	45.951	44.795	1.156
51	COMERCIO AL POR MAYOR E INTERMEDIARIOS COMERCIO	91.649	87.057	4.592
52	COMERCIO AL POR MENOR EXCEPTO VEHÍCULOS MOTOR	449.998	425.001	24.997
55	HOSTELERÍA	201.489	183.804	17.685
I	TRANSPORTE, ALMACENAMIENTO Y COMUNICACIONES	184.609	180.106	4.503
60	TPTE. TERRESTRE, TPTE. POR TUBERÍAS	174.063	171.483	2.580
61	TPTE. MARÍTIMO DE CABOTAJE Y POR VÍAS NAVEGACIÓN	86	73	13
62	TPTE. AÉREO Y ESPACIAL	64	60	4
63	ACTIVID. ANEXAS A LOS TPTES., ACTIVIDAD AGENCIAS VIAJE	5.881	5.321	560
64	CORREOS Y TELECOMUNICACIONES	4.515	3.169	1.346
J	INTERMEDIACION FINANCIERA	34.230	33.397	833
65	INTERM. FINANC. EXCEPTO SEGUROS Y PLANES PENSIONES	521	493	28
66	SEGUROS Y PLANES PENSIONES EXCEPTO S.S. OBLIGATORIA	3.588	3.559	29
67	ACTIV. AUXILIARES A LA INTERMEDIACION FINANCIERA	30.121	29.345	776
K	ACTIV. INMOBILIARIAS Y DE ALQUILER,SERV. EMPRESARIALES	204.232	187.817	16.415
70	ACTIVIDADES INMOBILIARIAS	24.305	21.103	3.202
71	ALQUILER MAQU.Y EQUIPO SIN OPERARIO EFECTOS PERS.	8.853	8.395	458
72	ACTIVIDADES INFORMÁTICAS	13.007	11.889	1.118
73	INVESTIGACIÓN Y DESARROLLO	6.081	5.935	146
74	OTRAS ACTIVIDADES EMPRESARIALES	151.562	140.077	11.485
75	ADMÓN. PÚBLICA, DEFENSA Y SEG. SOCIAL	424	418	6
M,N,O	EDUCACION, ACTIV. SANITARIAS, VETERINARIAS Y SOCIALES	223.393	210.108	13.285
80	EDUCACIÓN	34.866	31.258	3.608
85	ACTIV. SANITARIAS Y VETERINARIAS. SERVICIOS SOCIALES.	54.857	51.921	2.936
90	ACTIVIDADES DE SANEAMIENTO PÚBLICO	932	892	40
91	ACTIVIDADES ASOCIATIVAS	4.407	4.291	116
92	ACTIV. RECREATIVAS, CULTURALES Y DEPORTIVAS	41.229	38.288	2.941
93	ACTIV. DIVERSAS DE SERVICIOS PERSONALES	86.747	83.136	3.611
95	SERVICIO DOMÉSTICO	278	251	27
99	OTROS SERVICIOS	77	71	6

TRABAJADORES AUTÓNOMOS. PROPIAMENTE DICHO, EN LA SEGURIDAD SOCIAL, SEGÚN NACIONALIDAD, POR SECTOR

31/12/2006

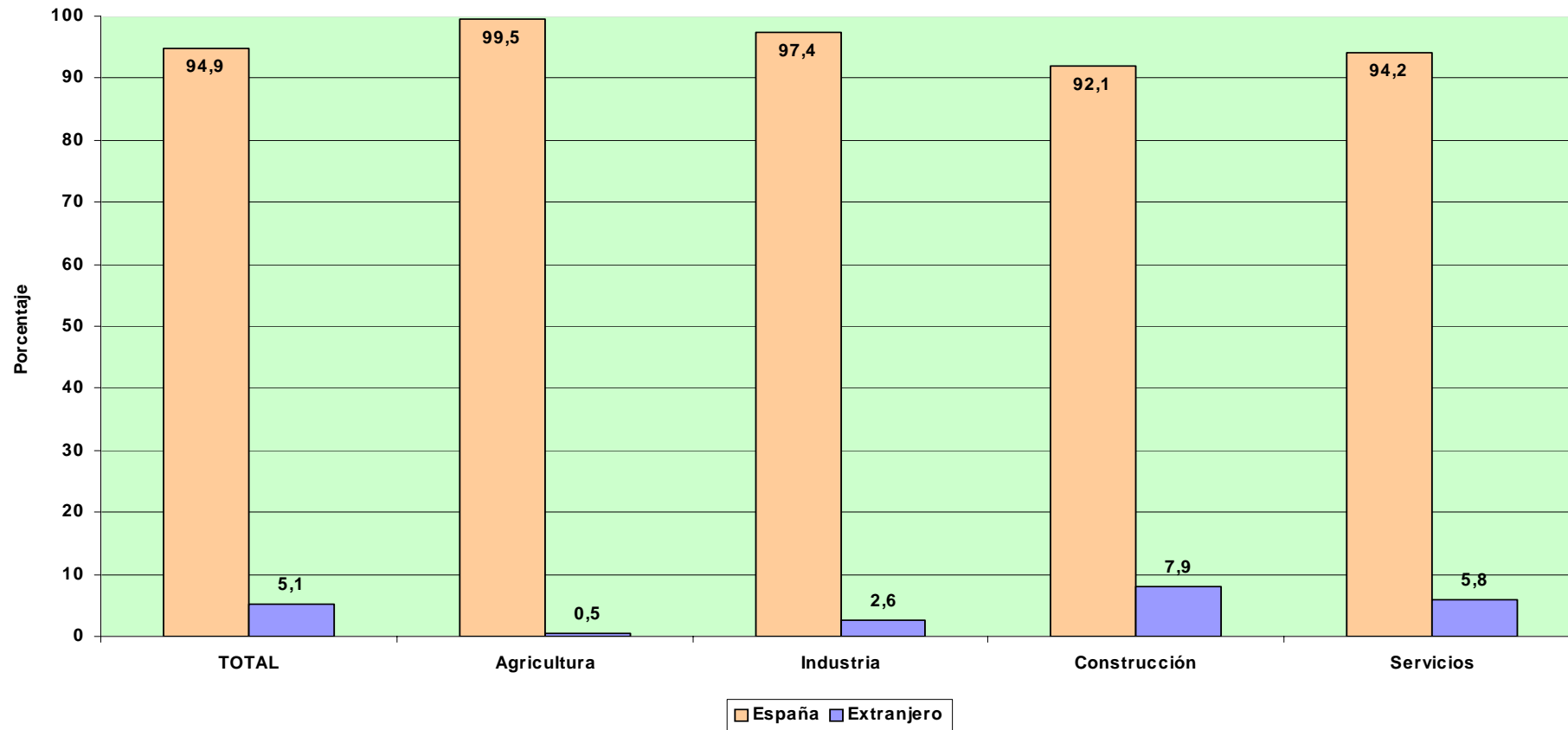

TRABAJADORES AUTÓNOMOS PROPIAMENTE DICHO

Según Base de Cotización

TRABAJADORES AUTÓNOMOS, PROPIAMENTE DICHO, EN LA SEGURIDAD SOCIAL, SEGÚN BASE DE COTIZACION, POR SEXO

Base mínima : 785,70 €
31/12/2006

	Total	Reducida	Base mínima	Entre B.mínima y 1,5 B.mínima	Entre 1,5 y 2 B.mínima	Entre 2 y 3 B.mínima	Más de 3 veces B.mínima
Total	2.207.485	232.812	1.677.266	95.667	164.918	22.354	14.468
VARONES	1.518.934	148.655	1.133.258	68.668	137.490	18.814	12.049
MUJERES	688.551	84.157	544.008	26.999	27.428	3.540	2.419

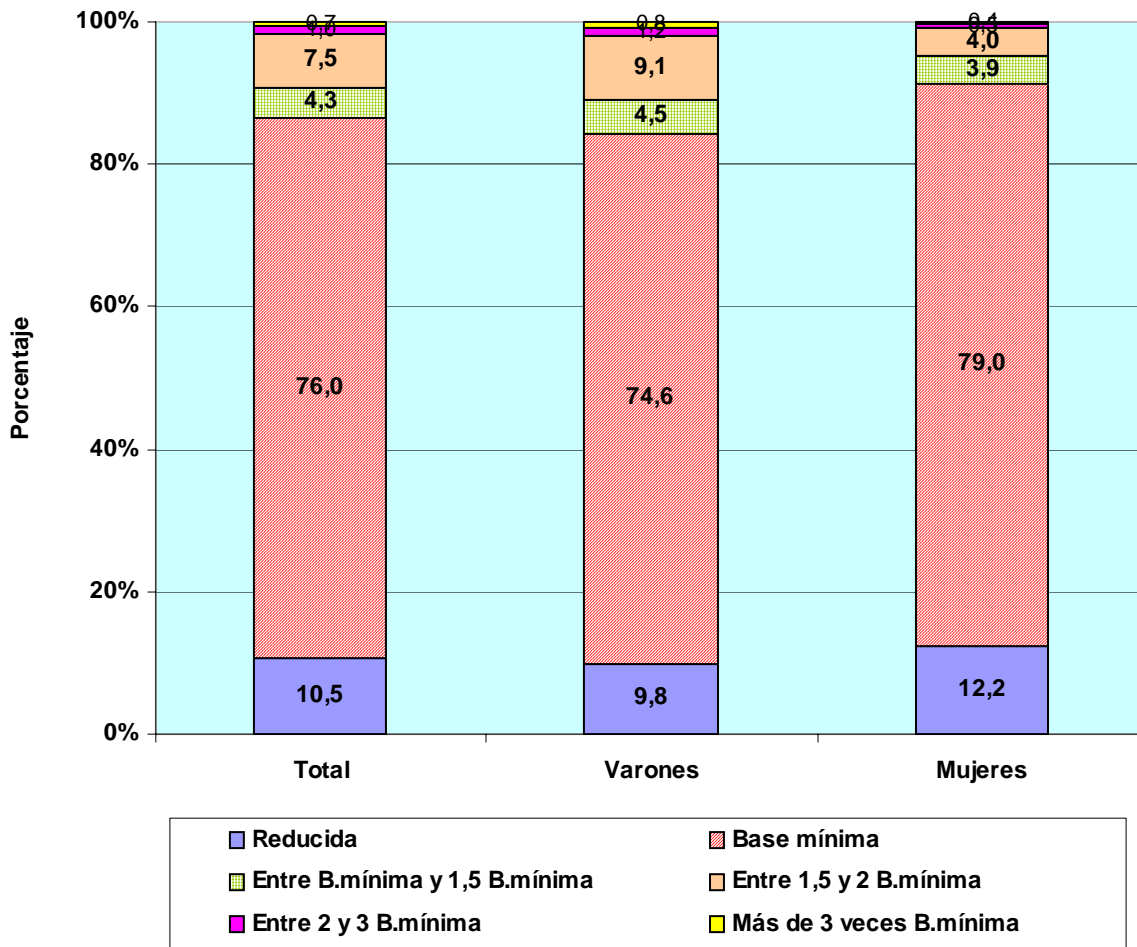

TRABAJADORES AUTÓNOMOS, PROPIAMENTE DICHO, EN LA SEGURIDAD SOCIAL, SEGÚN BASE DE COTIZACION, POR EDAD

Base mínima 785,70 €
31/12/2006

	Total	Reducida	Base mínima	Entre B.mínima y 1,5 B.mínima	Entre 1,5 y 2 B.mínima	Entre 2 y 3 B.mínima	Más de 3 veces B.mínima
Total	2.207.485	232.812	1.677.266	95.667	164.918	22.354	14.468
MENOR DE 25 AÑOS	50.719	4.705	43.862	2.062	74	7	9
DE 25 A 39 AÑOS	693.314	55.148	611.227	21.025	4.206	1.176	532
DE 40 A 54 AÑOS	950.595	90.344	729.566	45.487	58.664	16.888	9.646
DE 55 AÑOS O MAS	512.857	82.615	292.611	27.093	101.974	4.283	4.281

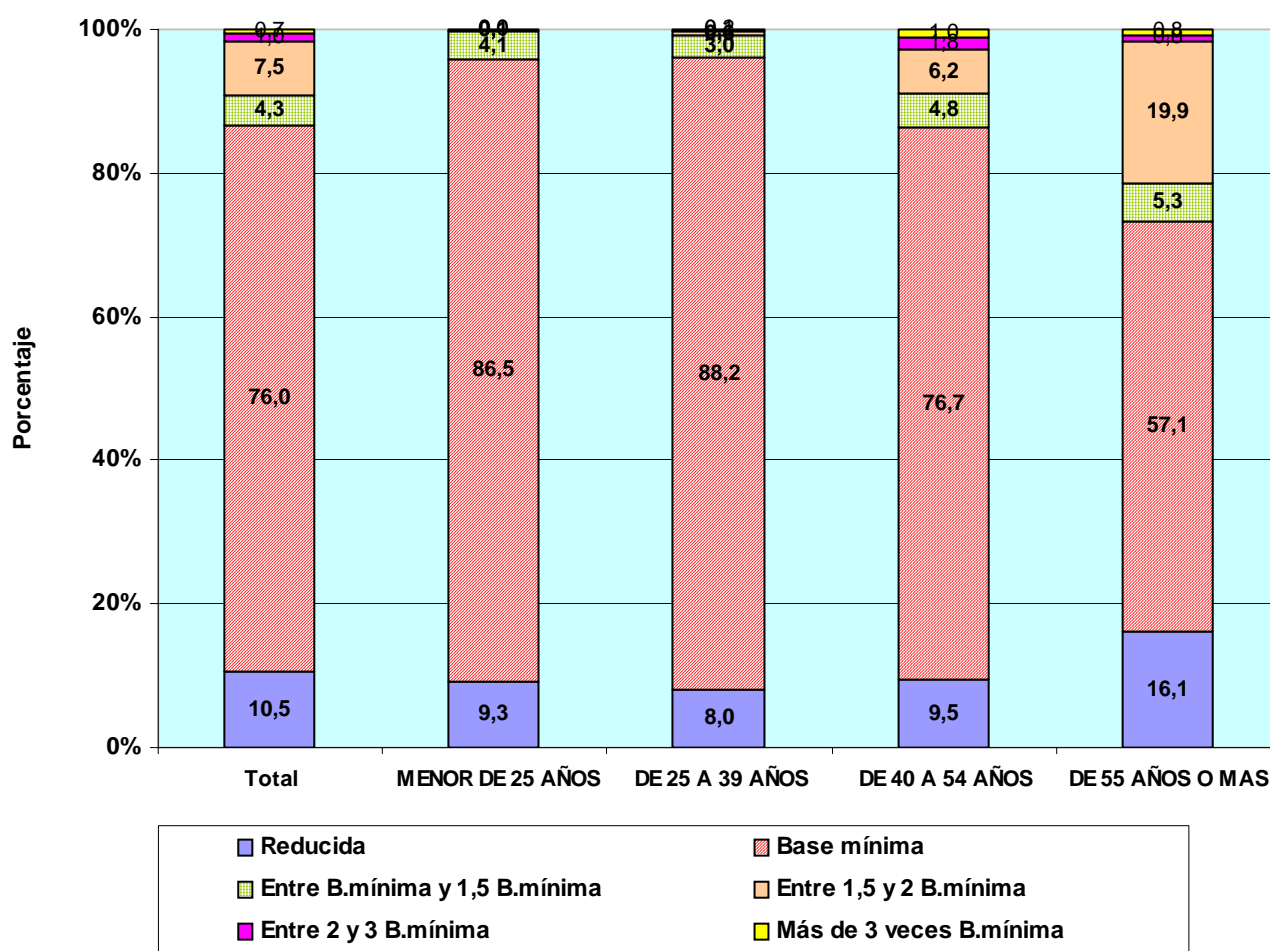

TRABAJADORES AUTÓNOMOS, PROPIAMENTE DICHO, EN LA SEGURIDAD SOCIAL, SEGÚN BASE DE COTIZACIÓN, POR NACIONALIDAD

Base mínima: 785,70 €
31/12/2006

	Total	Reducida	Base mínima	Entre B.mínima y 1,5 B.mínima	Entre 1,5 y 2 B.mínima	Entre 2 y 3 B.mínima	Más de 3 veces B.mínima
Total	2.207.485	232.812	1.677.266	95.667	164.918	22.354	14.468
ESPAÑA	2.094.266	230.858	1.570.184	92.817	163.894	22.200	14.313
EXTRANJERO	113.219	1.954	107.082	2.850	1.024	154	155

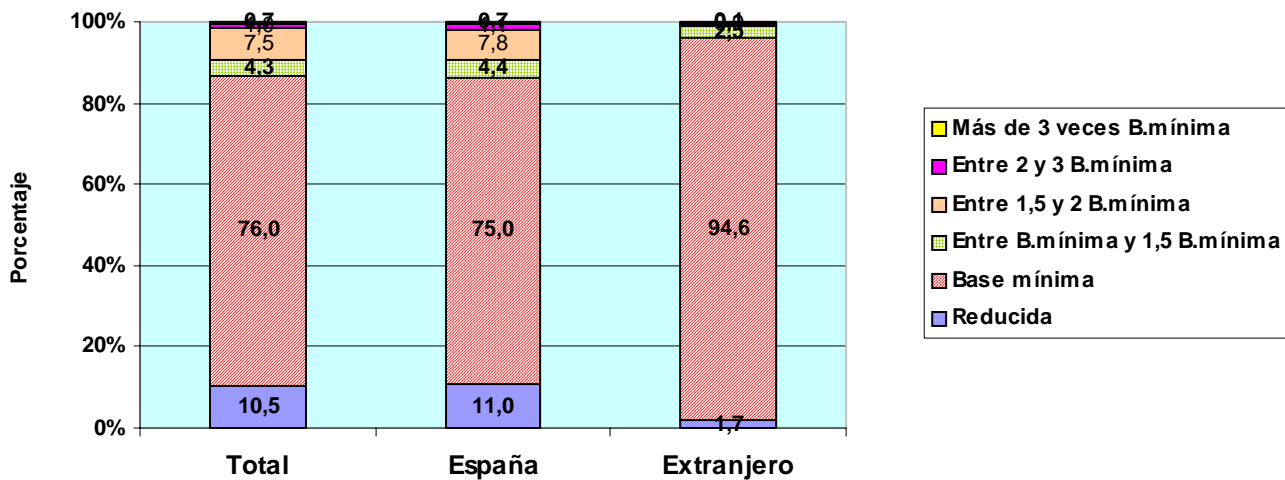

TRABAJADORES AUTÓNOMOS, PROPIAMENTE DICHO, EXTRANJEROS SEGÚN BASE DE COTIZACIÓN, POR CONTINENTE

	Total	Reducida	Base mínima	Entre B.mínima y 1,5 B.mínima	Entre 1,5 y 2 B.mínima	Entre 2 y 3 B.mínima	Más de 3 veces B.mínima
Total	113.219	1.954	107.082	2.850	1.024	154	155
EUROPA UE	54.941	815	51.850	1.266	760	121	129
EUROPA RESTO	7.824	189	7.339	246	37	7	6
AFRICA	14.929	242	14.311	351	20	4	1
AMERICA CENTRAL	1.330	37	1.251	39	2	1	0
AMERICA DEL NORTE	1.509	26	1.396	39	42	1	5
AMERICA DEL SUR	16.734	353	15.709	564	92	14	2
ASIA	15.194	274	14.545	327	39	3	6
OCEANIA	203	4	188	5	3	1	2
DESCONOCIDO	555	14	493	13	29	2	4

TRABAJADORES AUTÓNOMOS, PROPIAMENTE DICHO, EN LA SEGURIDAD SOCIAL, SEGÚN BASE DE COTIZACIÓN, POR ANTIGÜEDAD

Base mínima: 785,70 €
31/12/2006

	Total	Reducida	Base mínima	Entre B.mínima y 1,5 B.mínima	Entre 1,5 y 2 B.mínima	Entre 2 y 3 B.mínima	Más de 3 veces B.mínima
Total	2.207.485	232.812	1.677.266	95.667	164.918	22.354	14.468
Menos de 6 mes	112.154	517	102.401	7.031	1.518	317	370
De 6 a 11 meses	121.537	323	111.167	7.117	2.090	376	464
De 1 a 3 años	340.228	25.770	288.415	16.309	6.910	1.378	1.446
De 3 a 5 años	242.341	23.477	202.220	6.820	6.894	1.174	1.756
5 años y más	1.391.225	182.725	973.063	58.390	147.506	19.109	10.432

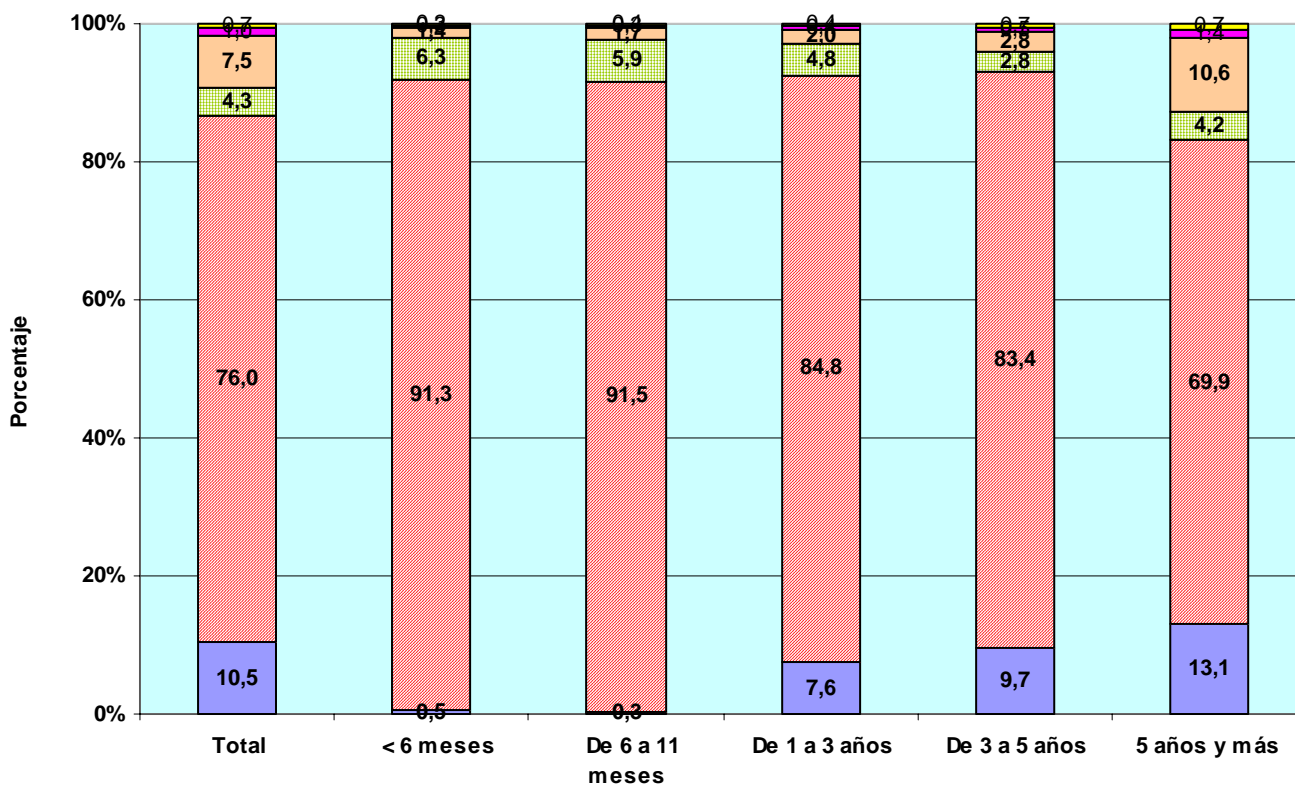

**TRABAJADORES AUTÓNOMOS, PROPIAMENTE DICHO, EN LA SEGURIDAD SOCIAL,
SEGÚN BASE DE COTIZACIÓN, POR COMUNIDAD AUTÓNOMA Y PROVINCIA**

Base mínima: 785,70 €

31/12/2006

Com. Autónoma / Provincia

	Total	Reducida	Base mínima	Entre B.mínima y 1,5 B.mínima	Entre 1,5 y 2 B.mínima	Entre 2 y 3 B.mínima	Más de 3 veces B.mínima
Total	2.207.485	232.812	1.677.266	95.667	164.918	22.354	14.468
ANDALUCIA	348.118	32.689	281.552	12.209	18.592	1.968	1.108
ALMERIA	43.327	12.657	28.074	914	1.490	130	62
CÁDIZ	40.036	2.735	33.570	1.694	1.736	179	122
CORDOBA	34.682	3.525	28.409	940	1.581	140	87
GRANADA	42.231	3.829	33.670	1.541	2.751	296	144
HUELVA	19.062	1.976	15.373	776	824	69	44
JAÉN	29.586	2.518	24.787	808	1.269	148	56
MÁLAGA	66.440	2.217	55.969	2.962	4.565	484	243
SEVILLA	72.754	3.232	61.700	2.574	4.376	522	350
ARAGON	83.409	8.736	60.911	3.174	8.538	1.364	686
HUESCA	23.796	1.362	19.386	651	1.925	297	175
TERUEL	13.348	3.518	8.029	542	1.067	127	65
ZARAGOZA	46.265	3.856	33.496	1.981	5.546	940	446
ASTURIAS	59.666	13.264	34.607	3.776	6.126	1.340	553
ASTURIAS	59.666	13.264	34.607	3.776	6.126	1.340	553
BALEARES	50.761	2.456	42.802	1.526	3.432	336	209
BALEARES	50.761	2.456	42.802	1.526	3.432	336	209
CANARIAS	83.375	3.550	74.637	2.088	2.595	268	237
LAS PALMAS	45.520	1.425	40.433	1.362	1.903	220	177
S.C.TENERIFE	37.855	2.125	34.204	726	692	48	60
CANTABRIA	32.565	5.774	21.790	1.619	2.775	402	205
CANTABRIA	32.565	5.774	21.790	1.619	2.775	402	205
CASTILLA LA MANCHA	104.274	17.300	79.417	3.289	3.737	375	156
ALBACETE	18.306	2.787	14.265	550	629	50	25
CIUDAD REAL	26.620	3.849	20.400	1.038	1.168	122	43
CUENCA	16.247	5.131	10.387	376	321	24	8
GUADALAJARA	9.434	1.329	7.024	405	588	59	29
TOLEDO	33.667	4.204	27.341	920	1.031	120	51
CASTILLA Y LEON	158.955	33.832	108.106	5.369	10.162	983	503
ÁVILA	13.147	2.723	9.383	400	582	35	24
BURGOS	21.882	4.647	14.267	814	1.905	173	76
LEÓN	30.035	8.276	17.523	1.362	2.430	324	120
PALENCIA	11.590	1.852	8.642	276	704	79	37
SALAMANCA	21.346	5.214	14.676	470	867	56	63
SEGOVIA	11.824	2.307	8.292	468	669	59	29
SORIA	6.939	1.347	4.518	341	653	50	30
VALLADOLID	25.534	2.773	20.007	848	1.675	141	90
ZAMORA	16.658	4.693	10.798	390	677	66	34
CATALUÑA	368.746	20.610	287.180	15.575	36.885	4.927	3.569
BARCELONA	253.124	5.921	201.008	11.347	28.014	3.872	2.962
GERONA	47.296	3.043	37.231	1.753	4.275	639	355
LERIDA	30.314	6.777	20.162	1.155	1.923	191	106
TARRAGONA	38.012	4.869	28.779	1.320	2.673	225	146
COM. VALENCIANA	218.343	13.551	177.822	8.639	15.292	1.963	1.076
ALICANTE	81.637	4.303	69.064	2.569	4.707	605	389
CASTELLÓN	29.547	2.819	22.719	1.081	2.424	330	174
VALENCIA	107.159	6.429	86.039	4.989	8.161	1.028	513
EXTREMADURA	59.542	11.792	45.333	997	1.223	121	76
BADAJOS	36.041	7.038	27.615	622	648	67	51
CÁCERES	23.501	4.754	17.718	375	575	54	25
GALICIA	177.326	45.792	100.569	18.510	10.796	1.110	549
LA CORUÑA	69.748	16.295	40.605	7.547	4.575	490	236
LUGO	35.382	17.449	14.915	1.424	1.365	148	81
ORENSE	20.783	4.458	13.687	946	1.518	129	45
PONTEVEDRA	51.413	7.590	31.362	8.593	3.338	343	187
MADRID	234.511	4.498	196.505	8.766	19.413	2.369	2.960
MADRID	234.511	4.498	196.505	8.766	19.413	2.369	2.960
MURCIA	69.153	5.916	53.764	3.093	5.188	765	427
MURCIA	69.153	5.916	53.764	3.093	5.188	765	427
NAVARRA	34.392	3.667	22.548	1.604	5.082	1.023	468
NAVARRA	34.392	3.667	22.548	1.604	5.082	1.023	468
PAIS VASCO	100.724	5.915	72.769	4.591	13.073	2.819	1.557
ÁLAVA	14.792	2.076	9.610	584	1.860	439	223
GUIPÚZCOA	36.178	1.843	25.659	1.754	5.179	1.144	599
VIZCAYA	49.754	1.996	37.500	2.253	6.034	1.236	735
RIOJA (LA)	19.031	3.426	12.775	758	1.798	184	90
RIOJA (LA)	19.031	3.426	12.775	758	1.798	184	90
CEUTA	2.342	27	2.088	55	120	23	29
CEUTA	2.342	27	2.088	55	120	23	29
MELILLA	2.252	17	2.091	29	91	14	10
MELILLA	2.252	17	2.091	29	91	14	10

**TRABAJADORES AUTÓNOMOS, PROPIAMENTE DICHO, EN LA SEGURIDAD SOCIAL,
SEGÚN BASE DE COTIZACIÓN, POR COMUNIDAD AUTÓNOMA**

Base mínima: 785,70 €
31/12/2006

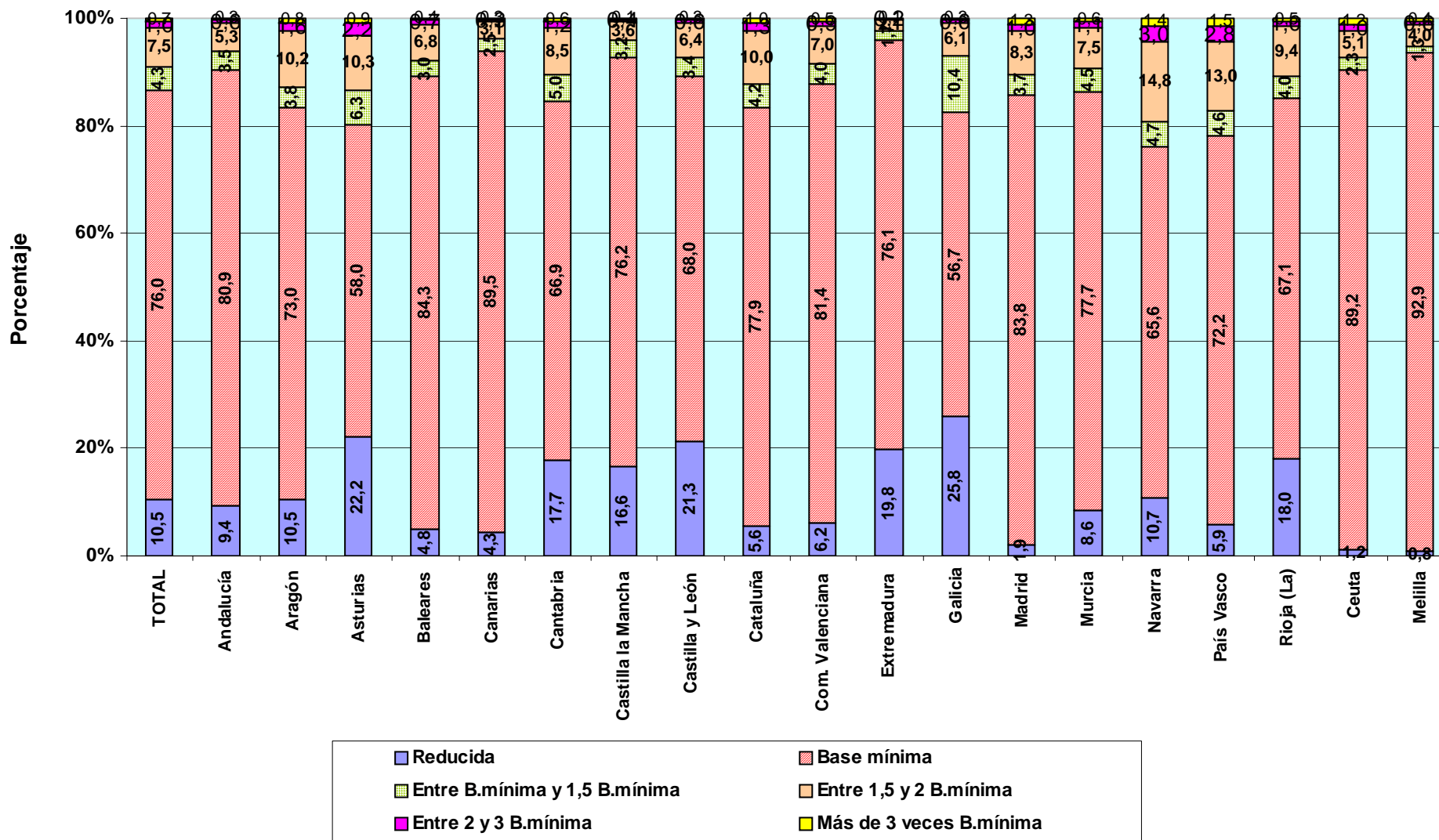

**TRABAJADORES AUTÓNOMOS, PROPIAMENTE DICHO, EN LA SEGURIDAD SOCIAL,
SEGÚN BASE DE COTIZACIÓN, POR SECTOR Y RAMA DE ACTIVIDAD**

Base mínima: 785,70 €

31/12/2006

Actividades Económicas (CNAE93)

SECTORES	Total	Reducida	Base mínima	Entre B.mínima y 1,5 B.mínima	Entre 1,5 y 2 B.mínima	Entre 2 y 3 B.mínima	Más de 3 veces B.mínima
		(A)	(B)	(C)	(D)	(E)	(F)
Total	2.207.485	232.812	1.677.266	95.667	164.918	22.354	14.468
1.-AGRICULTURA	331.910	209.395	95.112	18.266	8.540	371	226
2.-INDUSTRIA	127.943	843	99.140	6.817	17.378	2.417	1.348
3.-CONSTRUCCION	312.081	4.199	263.769	14.534	24.733	3.546	1.300
4.-SERVICIOS	1.435.551	18.375	1.219.245	56.050	114.267	16.020	11.594
RAMAS	Total	(A)	(B)	(C)	(D)	(E)	(F)
Total	2.207.485	232.812	1.677.266	95.667	164.918	22.354	14.468
A, B AGRICULTURA GANADERIA CAZA SILVICULTURA Y PESCA	331.910	209.395	95.112	18.266	8.540	371	226
01 AGRICULTURA, GANADERÍA, CAZA, Y ACTIV. RELACIONADAS	316.486	209.380	93.564	5.524	7.446	353	219
02 SILVICULTURA, EXPL. FORESTAL Y ACTIV. RELACIONADAS	1.651	14	1.439	89	88	16	5
05 PESCA, ACUICULTURA Y ACTIVIDADES RELACIONADAS	13.773	1	109	12.653	1.006	2	2
C INDUSTRIAS EXTRACTIVAS	1.273	2	1.001	61	157	25	27
10 EXTRACC. Y AGLOM. DE ANTRACITA, HULLA, LIGNITO, ETC.	282	0	235	13	23	7	4
11 EXTRACC. DE CRUDOS DE PETRÓLEO Y GAS NATURAL	29	0	25	1	1	1	1
13 EXTRACCIÓN DE MINERALES METÁLICOS	60	0	41	4	9	0	6
14 EXTRAC. MINERALES NO METÁLICOS NI ENERGÉTICOS	902	2	700	43	124	17	16
D INDUSTRIAS MANUFACTURERAS	126.199	840	97.742	6.737	17.179	2.386	1.315
15 IND. PRODUCTOS ALIMENTICIOS Y BEBIDAS	17.432	71	14.273	726	2.020	225	117
16 INDUSTRIA DEL TABACO	36	0	33	0	3	0	0
17 INDUSTRIA TEXTIL	4.986	20	3.591	652	551	92	80
18 IND. DE LA CONFECCIÓN Y LA PELETERÍA	9.218	73	7.758	396	859	92	40
19 PREPARACIÓN, CURTIDO Y ACABADO DEL CUERO, ETC.	2.471	18	1.969	152	297	22	13
20 IND. MADERA Y CORCHO EXCEP. MBLES, CEST. Y ESPARTO	15.033	50	11.292	923	2.428	254	86
21 INDUSTRIA DEL PAPEL	627	7	444	33	101	26	16
22 EDICIÓN. ARTES GRÁF. Y REPRODUC. SOPORTES GRABADOS	10.257	141	8.329	460	1.041	164	122
23 COQUERIAS, REF.DE PETROLEO Y TRAT.COMBUST.NUCLEARES	15	0	9	3	3	0	0
24 INDUSTRIA QUÍMICA	1.435	4	1.031	56	234	53	57
25 FABR. PRODUCTOS CAUCHO Y MATERIAS PLÁSTICAS	1.593	6	1.162	68	249	57	51
26 FABRIC. OTROS PRODUCTOS MINERALES NO METÁLICOS	6.083	40	4.772	334	781	109	47
27 FABRIC. PRODUCTOS BÁSICOS DE HIERRO,ACERO Y FERROAL.	831	3	570	69	134	32	23
28 FABRIC. PROD. METÁL. EXCEPTO MAQUINARIA Y EQUIPO	22.607	168	16.836	1.116	3.611	582	294
29 IND. CONSTRUC. MAQUINARIA Y EQUIPO MECÁNICO	5.799	47	4.122	300	994	206	130
30 FABRIC. MÁQUINAS DE OFICINA Y EQUIPOS INFORMÁTICOS	459	14	391	14	27	4	9
31 FABRIC. MAQUINARIA Y MATERIAL ELÉCTRICO	5.677	9	3.901	309	1.193	189	76
32 FABRIC. MATERIAL ELECTRÓN. FABRIC. EQUIPO RADIO, TV,	367	2	290	20	38	8	9
33 FABRIC. EQUIPO E INSTRUM. MÉDICO-QUIRÚRG., ETC.	3.045	31	2.463	117	333	55	46
34 FABRIC. VEHÍCULOS MOTOR Y REMOLQUES , ETC.	657	3	450	34	139	15	16
35 FABRIC. OTRO MATERIAL DE TRANSPORTE	1.188	8	1.010	47	105	15	3
36 FABRIC. MUEBLES; OTRAS INDUSTRIAS MANUFACTURERAS	16.229	125	12.912	905	2.025	183	79
37 RECICLAJE	154	0	134	3	13	3	1
E PRODUCCION Y DISTRIB. ENERGIA ELECTR., GAS Y AGUA	471	1	397	19	42	6	6
40 PROD. Y DISTRIB. DE ENERGÍA ELÉCTRICA, GAS, ETC.	250	0	203	13	24	5	5
41 CAPTACIÓN, DEPURACIÓN Y DISTRIBUCIÓN DE AGUA	221	1	194	6	18	1	1
F CONSTRUCCION	312.081	4.199	263.769	14.534	24.733	3.546	1.300
45 CONSTRUCCIÓN	312.081	4.199	263.769	14.534	24.733	3.546	1.300
G, H COMERCIO Y HOSTELERIA	789.087	7.630	677.818	29.145	62.800	7.478	4.216
50 VENTA, MANTENMTO. Y REPARACION VEHÍCULOS	45.951	319	35.264	2.491	6.737	850	290
51 COMERCIO AL POR MAYOR E INTERMEDIARIOS COMERCIO	91.649	794	73.167	3.981	10.742	1.652	1.313
52 COMERCIO AL POR MENOR EXCEPTO VEHÍCULOS MOTOR	449.998	4.519	390.780	15.503	33.353	3.741	2.102
55 HOSTELERÍA	201.489	1.998	178.607	7.170	11.968	1.235	511
I TRANSPORTE, ALMACENAMIENTO Y COMUNICACIONES	184.609	1.312	147.889	9.814	22.201	2.662	731
60 TPTE. TERRESTRE, TPTE. POR TUBERÍAS	174.063	1.130	138.796	9.429	21.526	2.546	636
61 TPTE. MARÍTIMO DE CABOTAJE Y POR VÍAS NAVEGACIÓN	86	0	67	2	16	1	0
62 TPTE. AÉREO Y ESPACIAL	64	1	52	5	6	0	0
63 ACTIVIDAD. ANEXAS A LOS TPTE.S., ACTIVIDAD AGENCIAS VIAJE	5.881	84	4.908	221	504	84	80
64 CORREOS Y TELECOMUNICACIONES	4.515	97	4.066	157	149	31	15
J INTERMEDIACION FINANCIERA	34.230	527	28.696	1.267	2.782	494	464
65 INTERM. FINANC. EXCEPTO SEGUROS Y PLANES PENSIONES	521	7	441	17	37	5	14
66 SEGUROS Y PLANES PENSIONES EXCEPTO S.S. OBLIGATORIA	3.588	23	2.796	123	519	72	55
67 ACTIV. AUXILIARES A LA INTERMEDIACION FINANCIERA	30.121	497	25.459	1.127	2.226	417	395
K ACTIV. INMOBILIARIAS Y DE ALQUILER,SERV. EMPRESARIALES	204.232	4.215	170.526	8.256	13.680	3.116	4.439
70 ACTIVIDADES INMOBILIARIAS	24.305	362	20.771	901	1.689	266	316
71 ALQUILER MAQU.Y EQUIPO SIN OPERARIO EFECTOS PERS.	8.853	161	7.728	285	565	85	29
72 ACTIVIDADES INFORMÁTICAS	13.007	407	11.494	414	416	112	164
73 INVESTIGACIÓN Y DESARROLLO	6.081	286	5.348	209	165	31	42
74 OTRAS ACTIVIDADES EMPRESARIALES	151.562	2.996	124.848	6.424	10.805	2.617	3.872
75 ADMÓN. PÚBLICA, DEFENSA Y SEG. SOCIAL	424	3	337	23	40	5	16
M,N,O EDUCACION, ACTIV. SANITARIAS, VETERINARIAS Y SOCIALES	223.393	4.691	194.316	7.568	12.804	2.270	1.744
80 EDUCACIÓN	34.866	462	29.523	1.355	2.635	564	327
85 ACTIV. SANITARIAS Y VETERINARIAS. SERVICIOS SOCIALES.	54.857	1.702	47.447	1.510	2.606	767	825
90 ACTIVIDADES DE SANEAMIENTO PÚBLICO	932	2	811	38	62	13	6
91 ACTIVIDADES ASOCIATIVAS	4.407	8	3.230	174	737	157	101
92 ACTIV. RECREATIVAS, CULTURALES Y DEPORTIVAS	41.229	673	35.767	1.271	2.751	416	351
93 ACTIV. DIVERSAS DE SERVICIOS PERSONALES	86.747	1.844	77.232	3.202	3.989	348	132
95 SERVICIO DOMÉSTICO	278	0	262	8	6	2	0
99 OTROS SERVICIOS	77	0	44	10	18	3	2

**TRABAJADORES AUTÓNOMOS, PROPIAMENTE DICHO, EN LA SEGURIDAD SOCIAL,
SEGÚN BASE DE COTIZACIÓN, POR SECTOR**

Base mínima: 785,70 €

31/12/2006

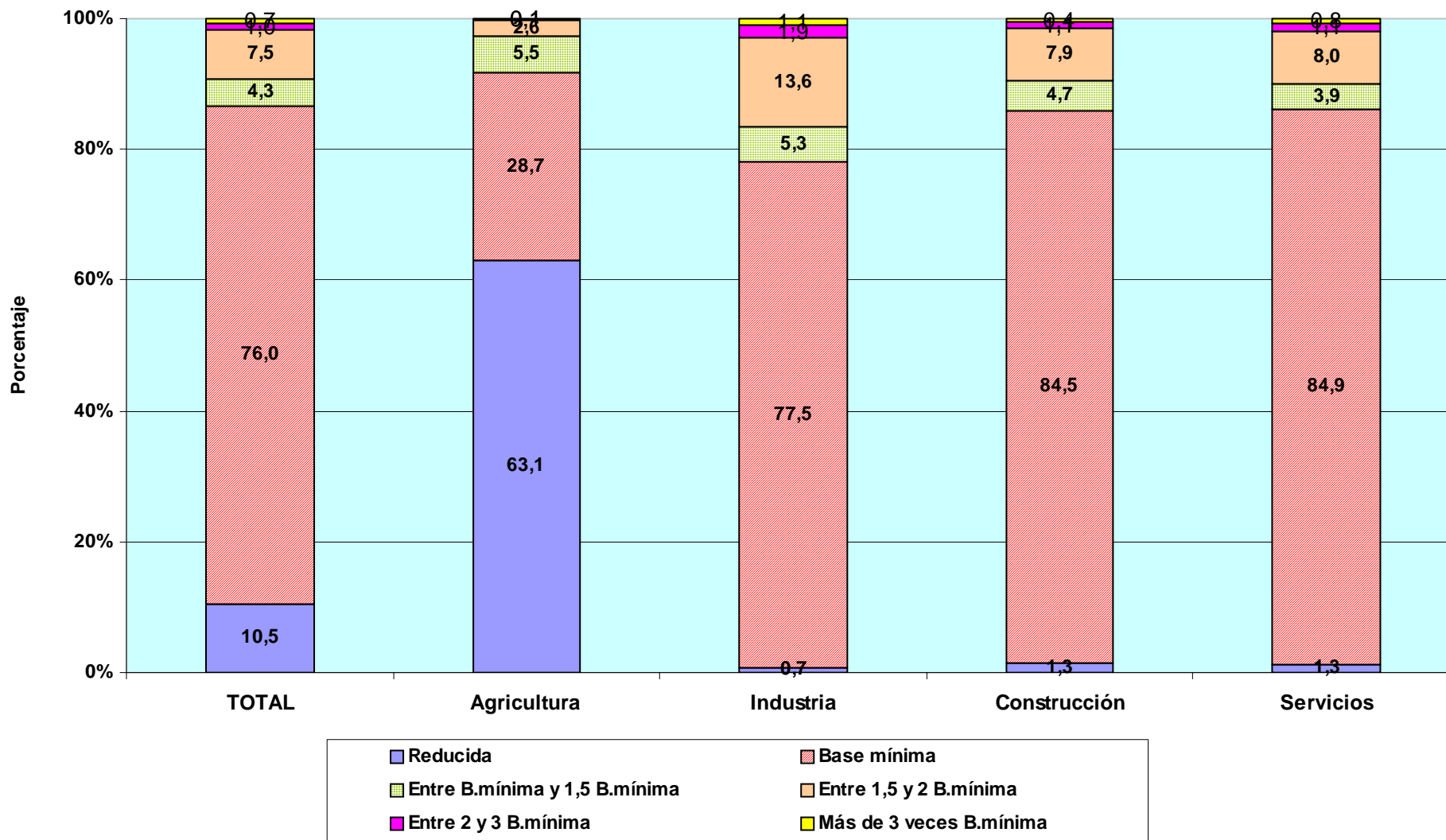

TRABAJADORES AUTÓNOMOS PROPIAMENTE DICHO

Según Antigüedad

TRABAJADORES AUTÓNOMOS, PROPIAMENTE DICHO, EN LA SEGURIDAD SOCIAL, SEGÚN ANTIGÜEDAD, POR SEXO

31/12/2006

	<u>Total</u>	<u>Menos de 6 meses</u>	<u>De 6 a 11 meses</u>	<u>De 1 a 3 años</u>	<u>De 3 a 5 años</u>	<u>5 años y más</u>
Total	2.207.485	112.154	121.537	340.228	242.341	1.391.225
VARONES	1.518.934	69.293	78.868	219.507	155.671	995.595
MUJERES	688.551	42.861	42.669	120.721	86.670	395.630

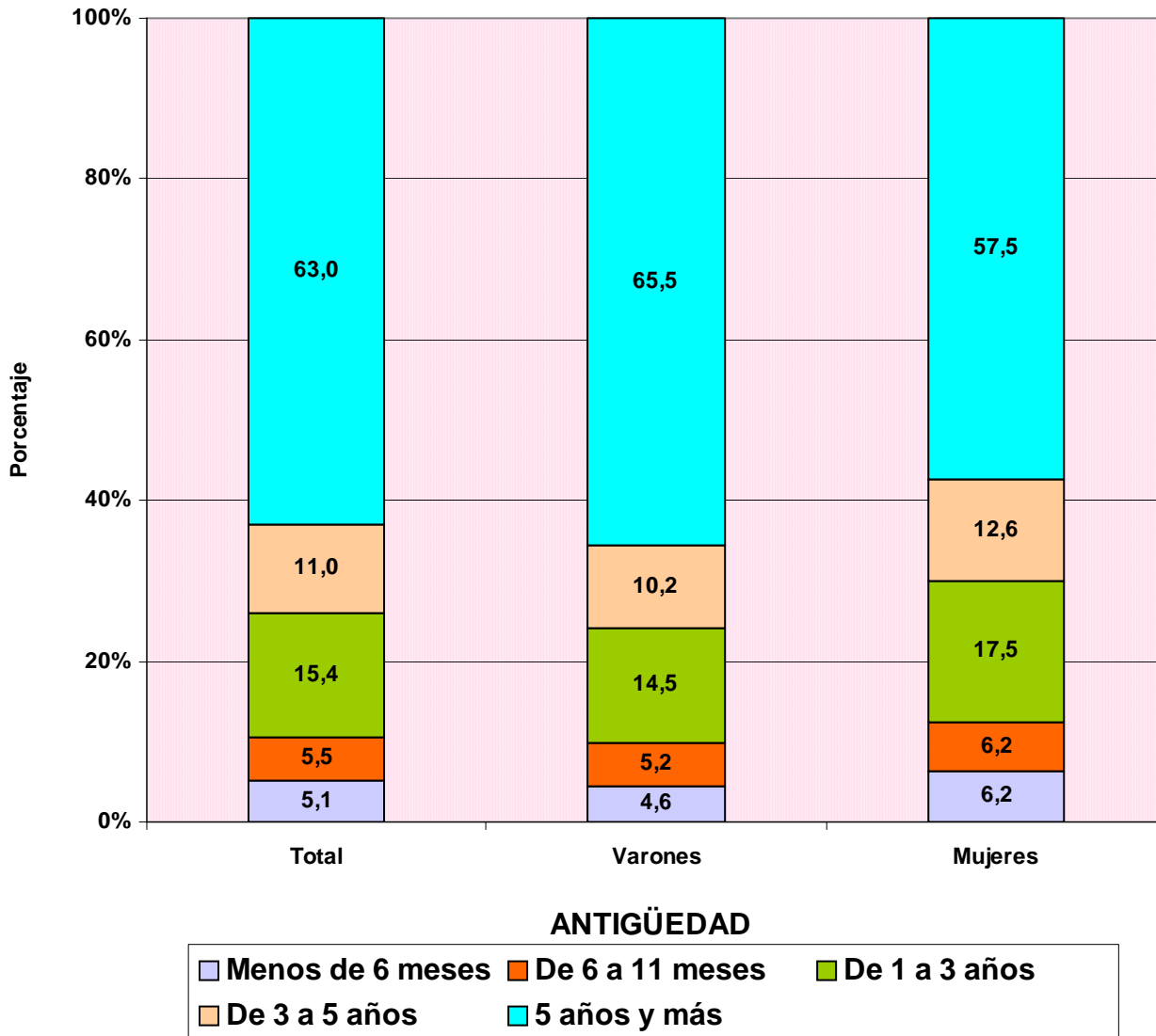

TRABAJADORES AUTÓNOMOS, PROPIAMENTE DICHO, EN LA SEGURIDAD SOCIAL, SEGÚN ANTIGÜEDAD, POR EDAD

31/12/2006

	<u>Total</u>	<u>Menos de 6 meses</u>	<u>De 6 a 11 meses</u>	<u>De 1 a 3 años</u>	<u>De 3 a 5 años</u>	<u>5 años y más</u>
Total	2.207.485	112.154	121.537	340.228	242.341	1.391.225
MENOR DE 25 AÑOS	50.719	11.337	10.882	20.028	6.640	1.832
DE 25 A 39 AÑOS	693.314	61.805	66.042	180.692	116.017	268.758
DE 40 A 54 AÑOS	950.595	32.284	36.680	111.473	90.677	679.481
DE 55 AÑOS O MAS	512.857	6.728	7.933	28.035	29.007	441.154

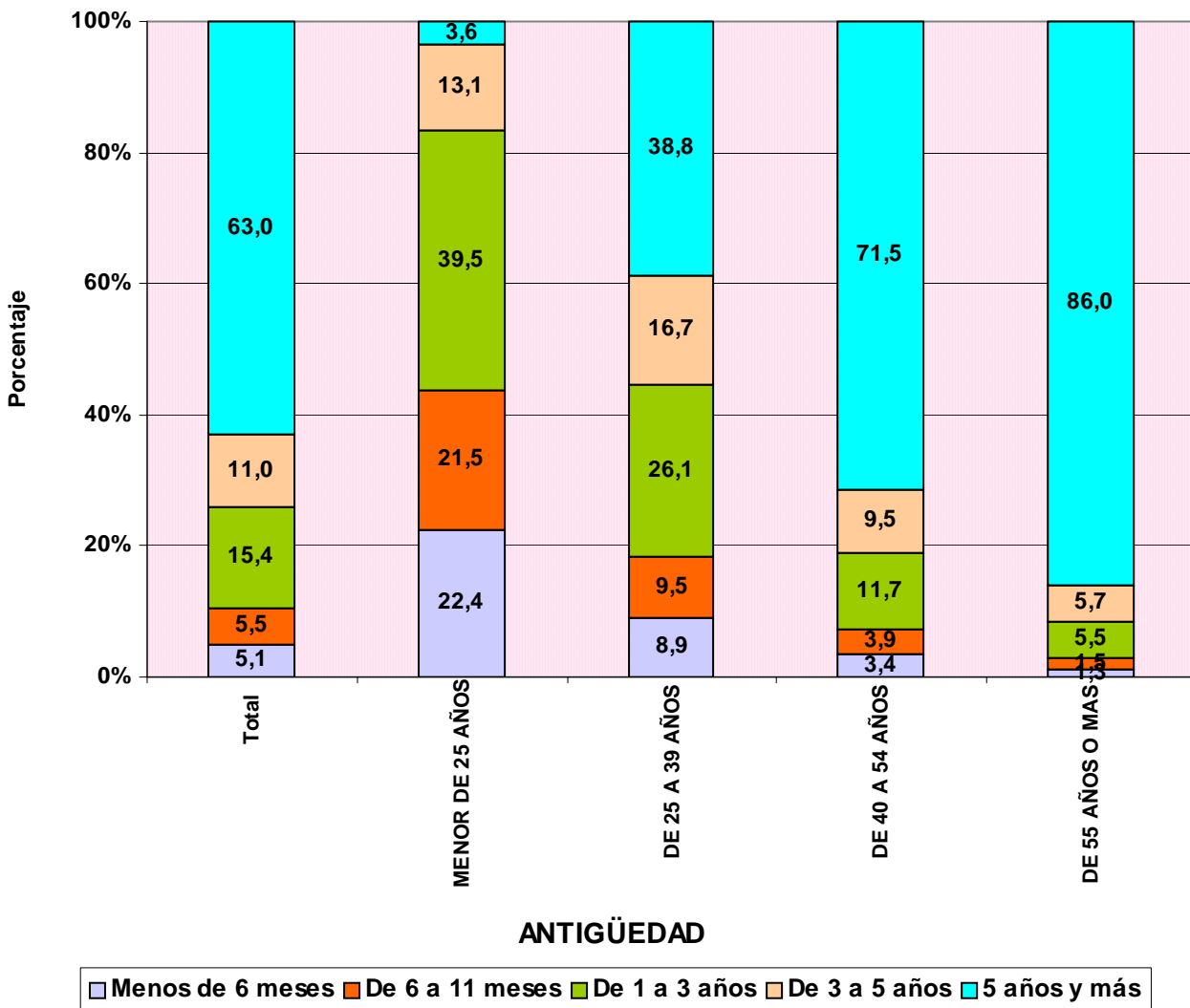

TRABAJADORES AUTÓNOMOS, PROPIAMENTE DICHO, EN LA SEGURIDAD SOCIAL, SEGÚN ANTIGÜEDAD, POR NACIONALIDAD

31/12/2006

	<u>Total</u>	<u>Menos de 6 meses</u>	<u>De 6 a 11 meses</u>	<u>De 1 a 3 años</u>	<u>De 3 a 5 años</u>	<u>5 años y más</u>
Total	2.207.485	112.154	121.537	340.228	242.341	1.391.225
ESPAÑA	2.094.266	94.982	104.292	302.110	225.951	1.366.931
EXTRANJERO	113.219	17.172	17.245	38.118	16.390	24.294

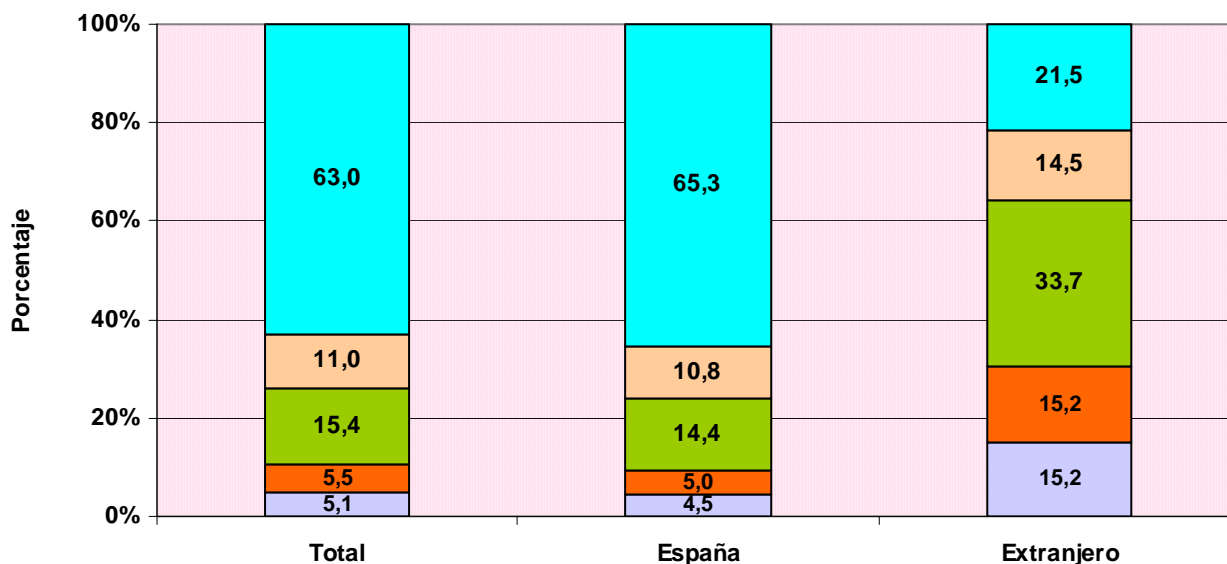

ANTIGÜEDAD

■ Menos de 6 meses
 ■ De 6 a 11 meses
 ■ De 1 a 3 años
 ■ De 3 a 5 años
 ■ 5 años y más

TRABAJADORES AUTÓNOMOS, PROPIAMENTE DICHO, EXTRANJEROS SEGÚN ANTIGÜEDAD, POR CONTINENTE

	<u>Total</u>	<u>Menos de 6 meses</u>	<u>De 6 a 11 meses</u>	<u>De 1 a 3 años</u>	<u>De 3 a 5 años</u>	<u>5 años y más</u>
Total	113.219	17.172	17.245	38.118	16.390	24.294
EUROPA UE	54.941	7.192	7.882	17.033	7.869	14.965
EUROPA RESTO	7.824	1.613	1.307	3.043	1.078	783
AFRICA	14.929	2.599	2.770	5.183	2.111	2.266
AMERICA CENTRAL	1.330	251	244	504	176	155
AMERICA DEL NORTE	1.509	200	164	371	204	570
AMERICA DEL SUR	16.734	3.401	3.115	6.540	2.131	1.547
ASIA	15.194	1.867	1.696	5.345	2.766	3.520
OCEANIA	203	32	30	51	33	57
DESCONOCIDO	555	17	37	48	22	431

**TRABAJADORES AUTÓNOMOS, PROPIAMENTE DICHO, EN LA SEGURIDAD SOCIAL,
SEGÚN ANTIGÜEDAD, POR COMUNIDAD AUTÓNOMA Y PROVINCIA**

31/12/2006

	<u>Total</u>	<u>Menos de 6 meses</u>	<u>De 6 a 11 meses</u>	<u>De 1 a 3 años</u>	<u>De 3 a 5 años</u>	<u>5 años y más</u>
Total	2.207.485	112.154	121.537	340.228	242.341	1.391.225
ANDALUCIA	348.118	20.459	21.604	61.375	44.023	200.657
ALMERIA	43.327	2.305	2.259	7.568	5.363	25.832
CÁDIZ	40.036	2.275	2.609	6.978	5.013	23.161
CORDOBA	34.682	1.660	1.873	5.368	4.008	21.773
GRANADA	42.231	2.603	2.563	7.609	5.611	23.845
HUELVA	19.062	1.159	1.294	3.503	2.390	10.716
JAÉN	29.586	1.567	1.703	4.705	3.506	18.105
MÁLAGA	66.440	4.293	4.814	12.703	8.909	35.721
SEVILLA	72.754	4.597	4.489	12.941	9.223	41.504
ARAGON	83.409	2.835	3.139	10.125	7.987	59.323
HUESCA	23.796	561	636	2.860	2.362	17.377
TERUEL	13.348	376	394	1.305	1.135	10.138
ZARAGOZA	46.265	1.898	2.109	5.960	4.490	31.808
ASTURIAS	59.666	2.624	2.667	8.273	6.366	39.736
ASTURIAS	59.666	2.624	2.667	8.273	6.366	39.736
BALEARES	50.761	2.718	3.586	7.888	5.021	31.548
BALEARES	50.761	2.718	3.586	7.888	5.021	31.548
CANARIAS	83.375	5.596	5.656	14.946	9.996	47.181
LAS PALMAS	45.520	3.089	3.079	8.311	5.616	25.425
S.C.TENERIFE	37.855	2.507	2.577	6.635	4.380	21.756
CANTABRIA	32.565	1.225	1.598	4.496	3.195	22.051
CANTABRIA	32.565	1.225	1.598	4.496	3.195	22.051
CASTILLA LA MANCHA	104.274	4.984	5.557	15.824	11.615	66.294
ALBACETE	18.306	1.023	1.115	2.955	2.193	11.020
CIUDAD REAL	26.620	1.131	1.288	3.901	3.014	17.286
CUENCA	16.247	522	648	2.114	1.652	11.311
GUADALAJARA	9.434	525	563	1.477	1.087	5.782
TOLEDO	33.667	1.783	1.943	5.377	3.669	20.895
CASTILLA Y LEON	158.955	5.141	5.856	16.938	13.487	117.533
ÁVILA	13.147	395	469	1.365	1.027	9.891
BURGOS	21.882	670	835	2.145	1.781	16.451
LEÓN	30.035	1.043	1.139	3.598	2.865	21.390
PALENCIA	11.590	317	396	1.041	876	8.960
SALAMANCA	21.346	658	769	2.263	1.871	15.785
SEGOVIA	11.824	374	377	1.234	971	8.868
SORIA	6.939	149	200	564	412	5.614
VALLADOLID	25.534	1.099	1.160	3.325	2.337	17.613
ZAMORA	16.658	436	511	1.403	1.347	12.961
CATALUÑA	368.746	19.117	21.295	56.559	38.980	232.795
BARCELONA	253.124	14.162	15.133	41.264	27.248	155.317
GERONA	47.296	1.954	2.527	6.179	4.981	31.655
LERIDA	30.314	1.012	1.258	3.399	2.611	22.034
TARRAGONA	38.012	1.989	2.377	5.717	4.140	23.789
COM. VALENCIANA	218.343	12.786	14.450	39.513	27.353	124.241
ALICANTE	81.637	5.131	5.988	16.013	10.074	44.431
CASTELLÓN	29.547	1.387	1.598	4.541	3.311	18.710
VALENCIA	107.159	6.268	6.864	18.959	13.968	61.100
EXTREMADURA	59.542	2.292	2.869	8.441	6.693	39.247
BADAJOS	36.041	1.471	1.799	5.207	4.033	23.531
CÁCERES	23.501	821	1.070	3.234	2.660	15.716
GALICIA	177.326	6.863	7.467	21.280	18.146	123.570
LA CORUÑA	69.748	2.952	3.068	8.699	7.360	47.669
LUGO	35.382	975	1.000	2.969	3.211	27.227
ORENSE	20.783	717	786	2.438	2.059	14.783
PONTEVEDRA	51.413	2.219	2.613	7.174	5.516	33.891
MADRID	234.511	14.447	14.250	41.804	26.646	137.364
MADRID	234.511	14.447	14.250	41.804	26.646	137.364
MURCIA	69.153	3.789	4.356	12.640	8.130	40.238
MURCIA	69.153	3.789	4.356	12.640	8.130	40.238
NAVARRA	34.392	1.463	1.339	3.971	3.077	24.542
NAVARRA	34.392	1.463	1.339	3.971	3.077	24.542
PAIS VASCO	100.724	4.871	4.813	13.282	9.452	68.306
ÁLAVA	14.792	688	661	1.649	1.347	10.447
GUIPÚZCOA	36.178	1.790	1.743	4.685	3.289	24.671
VIZCAYA	49.754	2.393	2.409	6.948	4.816	33.188
RIOJA (LA)	19.031	696	789	2.150	1.659	13.737
RIOJA (LA)	19.031	696	789	2.150	1.659	13.737
CEUTA	2.342	122	115	349	247	1.509
CEUTA	2.342	122	115	349	247	1.509
MELILLA	2.252	126	131	374	268	1.353
MELILLA	2.252	126	131	374	268	1.353

**TRABAJADORES AUTÓNOMOS, PROPIAMENTE DICHO, EN LA SEGURIDAD SOCIAL,
SEGUN ANTIGÜEDAD, POR COMUNIDAD AUTÓNOMA**

31/12/2006

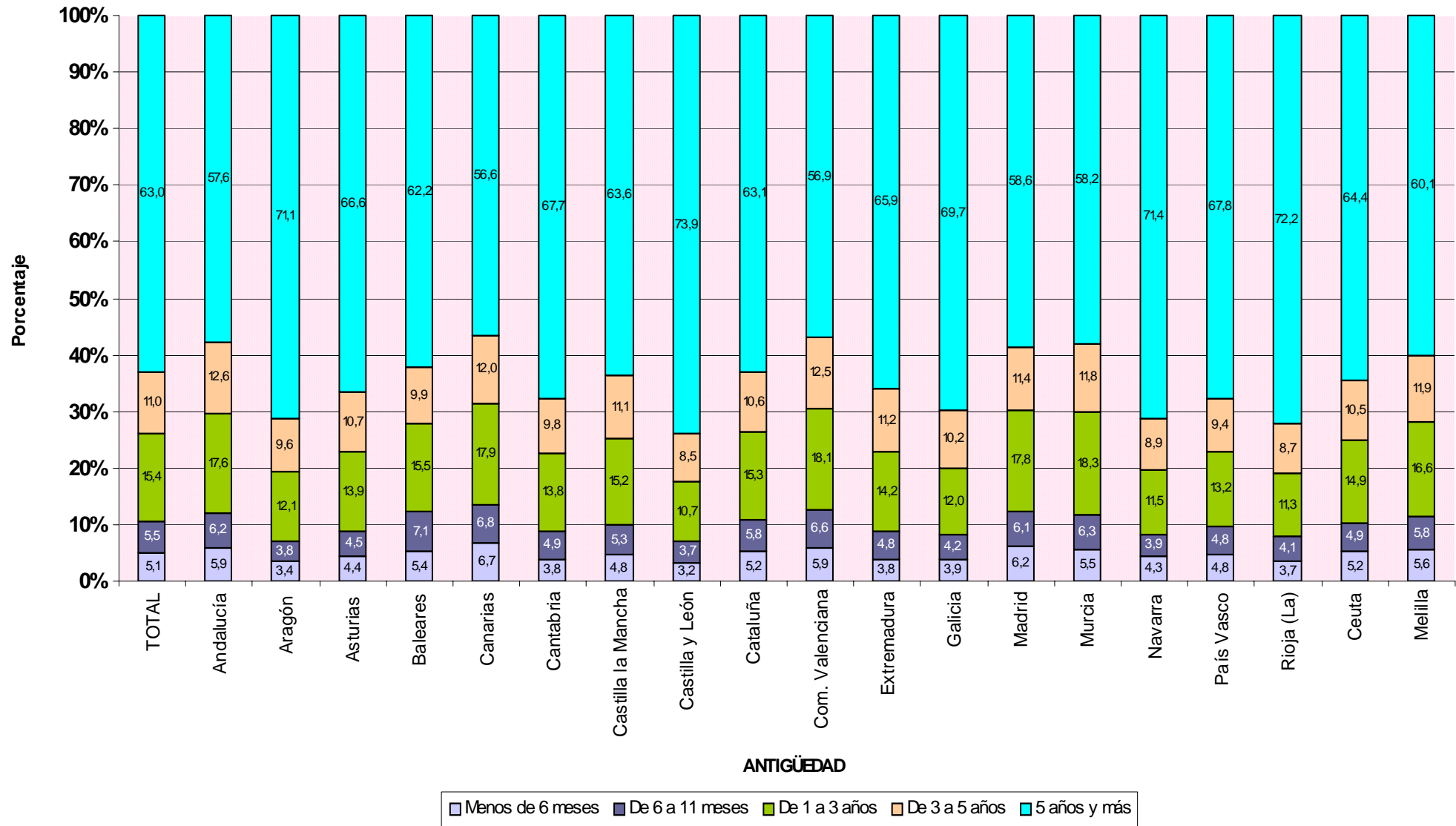

**TRABAJADORES AUTÓNOMOS, PROPIAMENTE DICHO, EN LA SEGURIDAD SOCIAL,
SEGUN ANTIGÜEDAD, POR SECTOR Y RAMA DE ACTIVIDAD**

31/12/2006

Actividades Económicas (CNAE93)

SECTORES	Total	Menos de 6 meses	De 6 a 11 meses	De 1 a 3 años	De 3 a 5 años	5 años y más
		(A)	(B)	(C)	(D)	(E)
Total	2.207.485	112.154	121.537	340.228	242.341	1.391.225
1.-AGRICULTURA	331.910	6.733	7.734	32.191	36.150	249.102
2.-INDUSTRIA	127.943	3.390	4.142	12.080	9.153	99.178
3.-CONSTRUCCION	312.081	22.992	27.872	68.992	39.922	152.303
4.-SERVICIOS	1.435.551	79.039	81.789	226.965	157.116	890.642
RAMAS	Total	(A)	(B)	(C)	(D)	(E)
Total	2.207.485	112.154	121.537	340.228	242.341	1.391.225
A, B AGRICULTURA GANADERIA CAZA SILVICULTURA Y PESCA	331.910	6.733	7.734	32.191	36.150	249.102
01 AGRICULTURA, GANADERÍA, CAZA, Y ACTIV. RELACIONADAS	316.486	5.604	6.952	29.843	34.196	239.891
02 SILVICULTURA, EXPL. FORESTAL Y ACTIV. RELACIONADAS	1.651	150	152	340	235	774
05 PESCA, ACUICULTURA Y ACTIVIDADES RELACIONADAS	13.773	979	630	2.008	1.719	8.437
C INDUSTRIAS EXTRACTIVAS	1.273	32	35	81	66	1.059
10 EXTRACC. Y AGLOM. DE ANTRACITA, HULLA, LIGNITO, ETC.	282	10	18	14	1	239
11 EXTRACC. DE CRUDOS DE PETRÓLEO Y GAS NATURAL	29	3	1	4	3	18
13 EXTRACCIÓN DE MINERALES METÁLICOS	60	1	1	0	2	56
14 EXTRAC. MINERALES NO METÁLICOS NI ENERGÉTICOS	902	18	15	63	60	746
D INDUSTRIAS MANUFACTURERAS	126.199	3.338	4.079	11.959	9.061	97.762
15 IND. PRODUCTOS ALIMENTICIOS Y BEBIDAS	17.432	298	327	1.075	958	14.774
16 INDUSTRIA DEL TABACO	36	1	1	2	3	29
17 INDUSTRIA TEXTIL	4.986	139	203	588	423	3.633
18 IND. DE LA CONFECCIÓN Y LA PELETERÍA	9.218	343	371	1.256	1.041	6.207
19 PREPARACIÓN, CURTIDO Y ACABADO DEL CUERO, ETC.	2.471	81	94	252	257	1.787
20 IND. MADERA Y CORCHO EXCEP. MBLES, CEST. Y ESPARTO	15.033	131	243	606	549	13.504
21 INDUSTRIA DEL PAPEL	627	11	17	65	44	490
22 EDICIÓN. ARTES GRÁF. Y REPRODUC. SOPORTES GRABADOS	10.257	465	539	1.524	1.223	6.506
23 COQUERIAS, REF.DE PETROLEO Y TRAT.COMBUST.NUCLEARES	15	0	0	0	2	13
24 INDUSTRIA QUÍMICA	1.435	15	22	80	89	1.229
25 FABR. PRODUCTOS CAUCHO Y MATERIAS PLÁSTICAS	1.593	40	43	139	115	1.256
26 FABRIC. OTROS PRODUCTOS MINERALES NO METÁLICOS	6.083	105	140	446	450	4.942
27 FABRIC. PRODUCTOS BÁSICOS DE HIERRO,ACERO Y FERROAL.	831	8	14	42	51	716
28 FABRIC. PROD. METÁL. EXCEPTO MAQUINARIA Y EQUIPO	22.607	749	934	2.538	1.495	16.891
29 IND. CONSTRUC. MAQUINARIA Y EQUIPO MECÁNICO	5.799	244	301	817	459	3.978
30 FABRIC. MÁQUINAS DE OFICINA Y EQUIPOS INFORMÁTICOS	459	30	41	119	47	222
31 FABRIC. MAQUINARIA Y MATERIAL ELÉCTRICO	5.677	35	34	127	137	5.344
32 FABRIC. MATERIAL ELECTRÓN. FABRIC. EQUIPO RADIO, TV,	367	20	14	27	50	256
33 FABRIC. EQUIPO E INSTRUM. MÉDICO-QUIRÚRG., ETC.	3.045	114	127	350	187	2.267
34 FABRIC. VEHÍCULOS MOTOR Y REMOLQUES , ETC.	657	13	15	44	36	549
35 FABRIC. OTRO MATERIAL DE TRANSPORTE	1.188	87	80	209	139	673
36 FABRIC. MUEBLES; OTRAS INDUSTRIAS MANUFACTURERAS	16.229	407	518	1.637	1.273	12.394
37 RECICLAJE	154	2	1	16	33	102
E PRODUCCION Y DISTRIB. ENERGIA ELECTR., GAS Y AGUA	471	20	28	40	26	357
40 PROD. Y DISTRIB. DE ENERGÍA ELÉCTRICA, GAS, ETC.	250	15	24	28	11	172
41 CAPTACIÓN, DEPURACIÓN Y DISTRIBUCIÓN DE AGUA	221	5	4	12	15	185
F CONSTRUCCION	312.081	22.992	27.872	68.992	39.922	152.303
45 CONSTRUCCIÓN	312.081	22.992	27.872	68.992	39.922	152.303
G, H COMERCIO Y HOSTELERIA	789.087	33.997	39.977	109.714	78.657	526.742
50 VENTA, MANTENMTO. Y REPARACION VEHÍCULOS	45.951	1.118	1.500	4.388	3.230	35.715
51 COMERCIO AL POR MAYOR E INTERMEDIARIOS COMERCIO	91.649	3.850	4.609	13.144	9.950	60.096
52 COMERCIO AL POR MENOR EXCEPTO VEHÍCULOS MOTOR	449.998	17.113	19.813	57.189	42.908	312.975
55 HOSTELERÍA	201.489	11.916	14.055	34.993	22.569	117.956
I TRANSPORTE, ALMACENAMIENTO Y COMUNICACIONES	184.609	7.316	7.975	23.838	17.382	128.098
60 TPTE. TERRESTRE, TPTE. POR TUBERÍAS	174.063	6.403	6.920	21.286	15.827	123.627
61 TPTE. MARÍTIMO DE CABOTAJE Y POR VÍAS NAVEGACIÓN	86	4	8	6	12	56
62 TPTE. AÉREO Y ESPACIAL	64	3	3	9	9	40
63 ACTIVIDAD. ANEXAS A LOS TPTES., ACTIVIDAD AGENCIAS VIAJE	5.881	362	530	1.195	709	3.085
64 CORREOS Y TELECOMUNICACIONES	4.515	544	514	1.342	825	1.290
J INTERMEDIACION FINANCIERA	34.230	1.924	2.343	6.075	4.013	19.875
65 INTERM. FINANC. EXCEPTO SEGUROS Y PLANES PENSIONES	521	23	25	74	110	289
66 SEGUROS Y PLANES PENSIONES EXCEPTO S.S. OBLIGATORIA	3.588	40	51	172	268	3.057
67 ACTIV. AUXILIARES A LA INTERMEDIACION FINANCIERA	30.121	1.861	2.267	5.829	3.635	16.529
K ACTIV. INMOBILIARIAS Y DE ALQUILER,SERV. EMPRESARIALES	204.232	18.682	18.640	49.501	29.593	87.816
70 ACTIVIDADES INMOBILIARIAS	24.305	1.825	2.288	6.119	3.842	10.231
71 ALQUILER MAQU.Y EQUIPO SIN OPERARIO EFECTOS PERS.	8.853	386	588	1.643	1.088	5.148
72 ACTIVIDADES INFORMÁTICAS	13.007	1.409	1.312	3.729	2.322	4.235
73 INVESTIGACIÓN Y DESARROLLO	6.081	1.379	875	2.291	711	825
74 OTRAS ACTIVIDADES EMPRESARIALES	151.562	13.677	13.565	35.690	21.585	67.045
75 ADMÓN. PÚBLICA, DEFENSA Y SEG. SOCIAL	424	6	12	29	45	332
M,N,O EDUCACION, ACTIV. SANITARIAS, VETERINARIAS Y SOCIALES	223.393	17.120	12.854	37.837	27.471	128.111
80 EDUCACIÓN	34.866	5.850	1.788	5.998	3.695	17.535
85 ACTIV. SANITARIAS Y VETERINARIAS. SERVICIOS SOCIALES.	54.857	3.436	3.313	10.823	8.313	28.972
90 ACTIVIDADES DE SANEAMIENTO PÚBLICO	932	22	30	61	179	640
91 ACTIVIDADES ASOCIATIVAS	4.407	10	18	101	227	4.051
92 ACTIV. RECREATIVAS, CULTURALES Y DEPORTIVAS	41.229	4.056	3.299	7.885	4.545	21.444
93 ACTIV. DIVERSAS DE SERVICIOS PERSONALES	86.747	3.735	4.382	12.932	10.441	55.257
95 SERVICIO DOMÉSTICO	278	11	24	37	69	137
99 OTROS SERVICIOS	77	0	0	0	2	75

TRABAJADORES AUTÓNOMOS, PROPIAMENTE DICHO, EN LA SEGURIDAD SOCIAL, SEGÚN ANTIGÜEDAD, POR SECTOR

31/12/2006

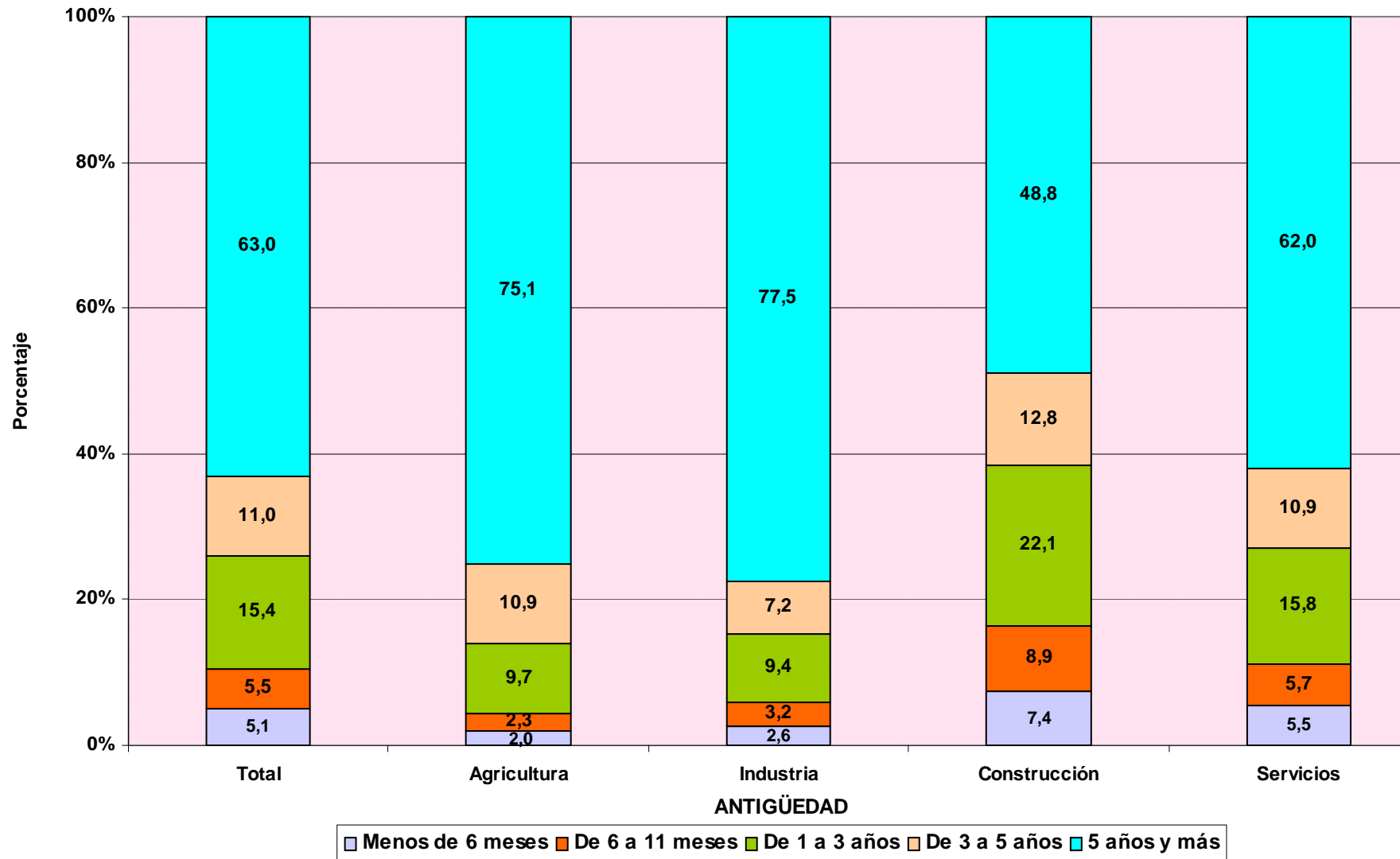

TRABAJADORES AUTÓNOMOS PROPIAMENTE DICHO

Según Sector

TRABAJADORES AUTÓNOMOS, PROPIAMENTE DICHO, EN LA SEGURIDAD SOCIAL, SEGUN SECTOR, POR EDAD

31/12/2006

	<u>Total</u>	<u>Agricultura</u>	<u>Industria</u>	<u>Construcción</u>	<u>Servicios</u>
Total	2.207.485	331.910	127.943	312.081	1.435.551
MENOR DE 25 AÑOS	50.719	5.005	1.775	13.963	29.976
DE 25 A 39 AÑOS	693.314	69.932	29.576	130.172	463.634
DE 40 A 54 AÑOS	950.595	139.486	59.731	123.005	628.373
DE 55 AÑOS O MAS	512.857	117.487	36.861	44.941	313.568

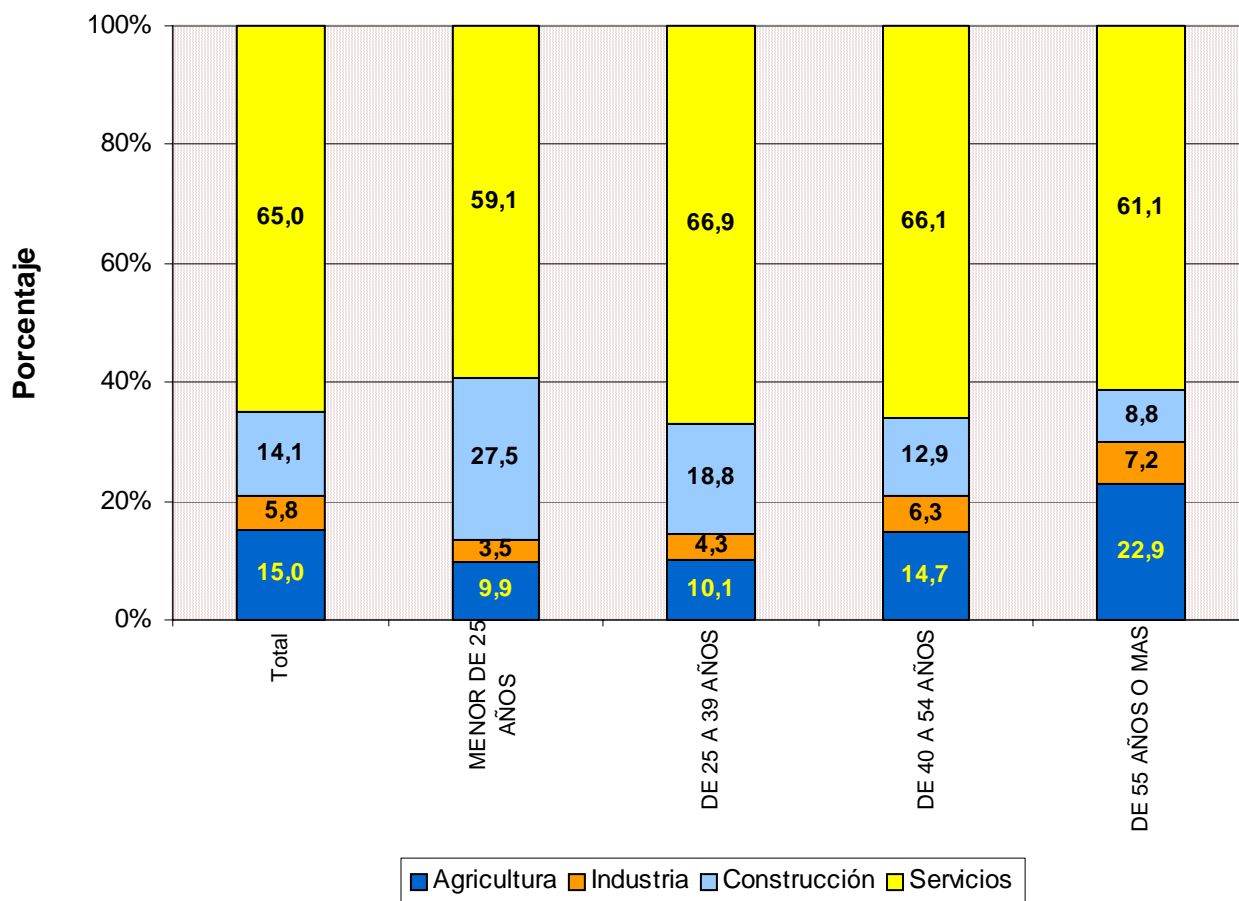

TRABAJADORES AUTÓNOMOS, PROPIAMENTE DICHO, EN LA SEGURIDAD SOCIAL, SEGÚN SECTOR, NACIONALIDAD

31/12/2006

	<u>Total</u>	<u>Agricultura</u>	<u>Industria</u>	<u>Construcción</u>	<u>Servicios</u>
Total	2.207.485	331.910	127.943	312.081	1.435.551
ESPAÑA	2.094.266	330.143	124.627	287.411	1.352.085
EXTRANJERO	113.219	1.767	3.316	24.670	83.466

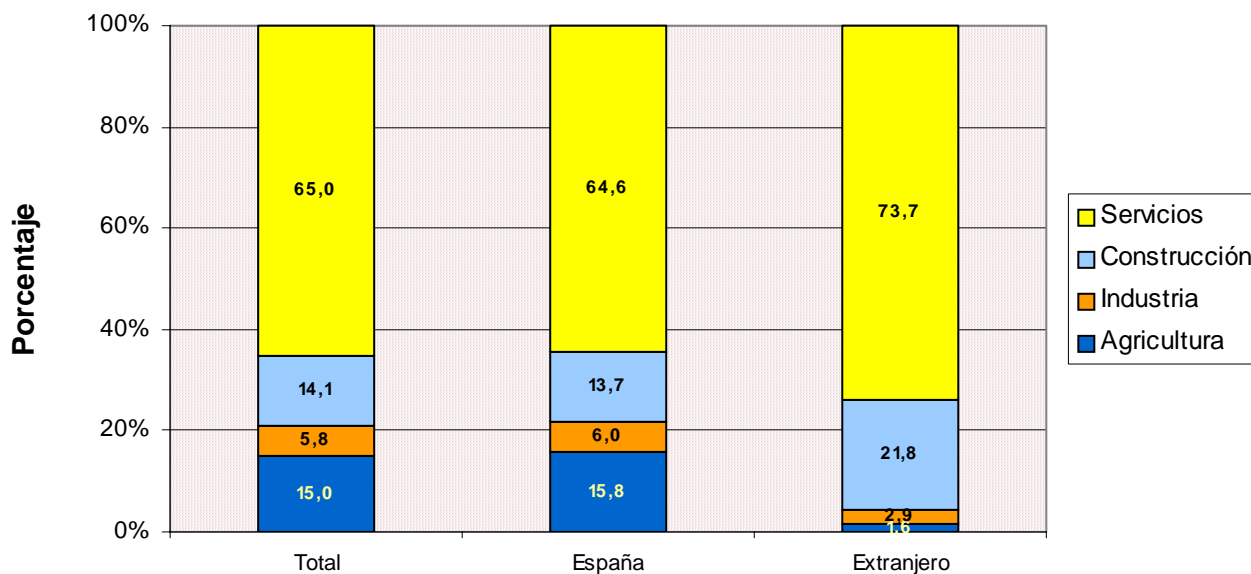

TRABAJADORES AUTÓNOMOS, PROPIAMENTE DICHO, EXTRANJEROS SEGÚN SECTOR, POR CONTINENTE

31/12/2006

	<u>Total</u>	<u>Agricultura</u>	<u>Industria</u>	<u>Construcción</u>	<u>Servicios</u>
Total	113.219	1.767	3.316	24.670	83.466
EUROPA UE	54.941	1.087	1.750	11.731	40.373
EUROPA RESTO	7.824	138	175	4.003	3.508
AFRICA	14.929	274	178	3.801	10.676
AMERICA CENTRAL	1.330	15	33	235	1.047
AMERICA DEL NORTE	1.509	24	36	55	1.394
AMERICA DEL SUR	16.734	170	465	4.284	11.815
ASIA	15.194	41	643	474	14.036
OCEANIA	203	4	4	24	171
DESCONOCIDO	555	14	32	63	446

TRABAJADORES AUTÓNOMOS, PROPIAMENTE DICHO, EN LA SEGURIDAD SOCIAL, SEGUN SECTOR, POR ANTIGÜEDAD

31/12/2006

	<u>Total</u>	<u>Agricultura</u>	<u>Industria</u>	<u>Construcción</u>	<u>Servicios</u>
Total	2.207.485	331.910	127.943	312.081	1.435.551
< de 6 meses	112.154	6.733	3.390	22.992	79.039
De 6 a 11 meses	121.537	7.734	4.142	27.872	81.789
De 1 a 3 años	340.228	32.191	12.080	68.992	226.965
De 3 a 5 años	242.341	36.150	9.153	39.922	157.116
5 años y más	1.391.225	249.102	99.178	152.303	890.642

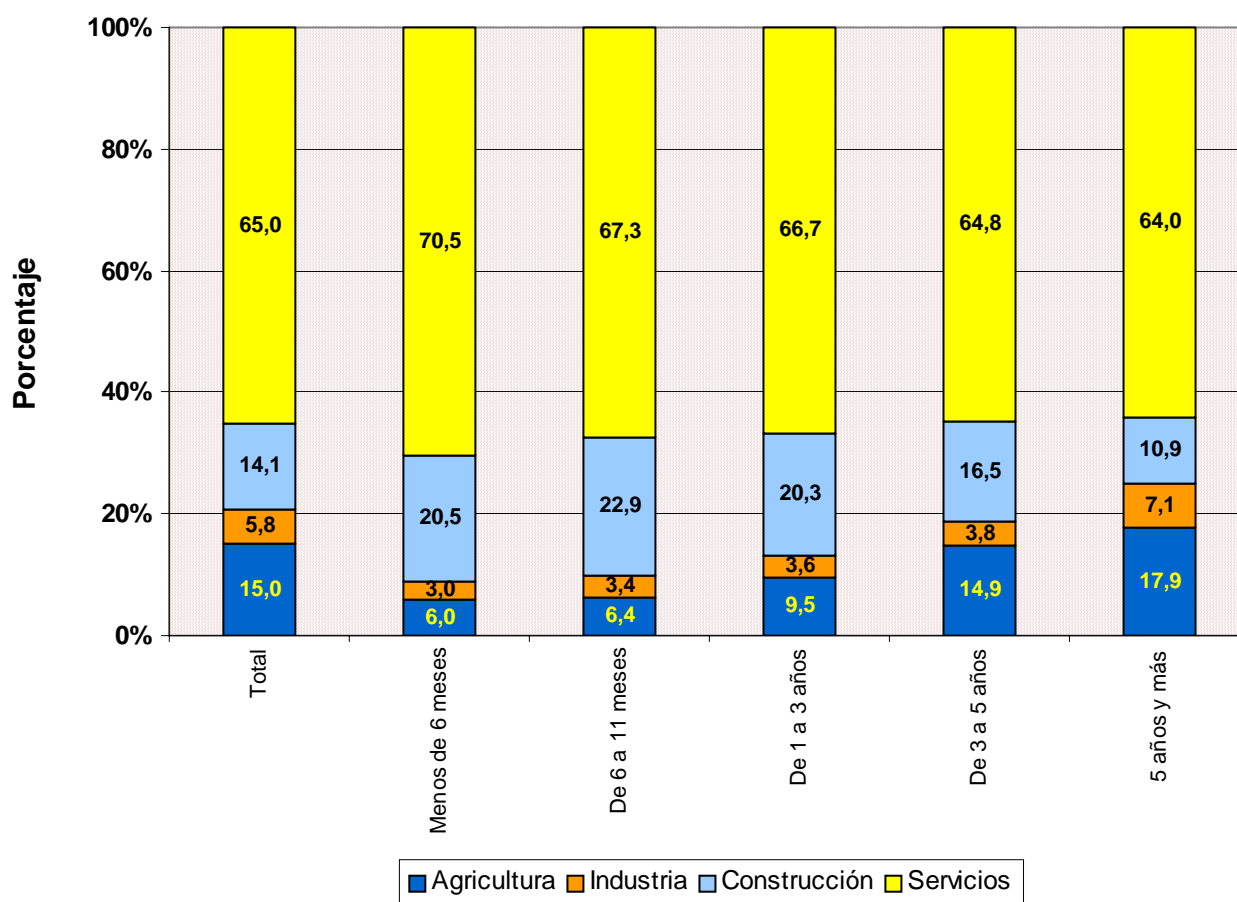

**TRABAJADORES AUTÓNOMOS, PROPIAMENTE DICHO, EN LA SEGURIDAD SOCIAL,
SEGUN SECTOR, POR COMUNIDAD AUTÓNOMA Y PROVINCIA**

31/12/2006

<u>Com. Autónoma / Provincia</u>	<u>Total</u>	<u>AGRICULTURA</u>	<u>INDUSTRIA</u>	<u>CONSTRUCCION</u>	<u>SERVICIOS</u>
Total	2.207.485	331.910	127.943	312.081	1.435.551
ANDALUCIA	348.118	46.947	18.783	37.564	244.824
ALMERIA	43.327	16.909	1.383	4.316	20.719
CÁDIZ	40.036	3.528	1.753	3.655	31.100
CORDOBA	34.682	6.024	2.564	3.496	22.598
GRANADA	42.231	5.184	2.549	5.180	29.318
HUELVA	19.062	2.936	764	2.025	13.337
JAÉN	29.586	4.175	2.485	3.489	19.437
MÁLAGA	66.440	3.196	3.091	8.322	51.831
SEVILLA	72.754	4.995	4.194	7.081	56.484
ARAGON	83.409	21.698	5.514	12.208	43.989
HUESCA	23.796	7.966	1.632	3.551	10.647
TERUEL	13.348	5.540	845	2.026	4.937
ZARAGOZA	46.265	8.192	3.037	6.631	28.405
ASTURIAS	59.666	15.430	2.409	7.242	34.585
ASTURIAS	59.666	15.430	2.409	7.242	34.585
BALEARES	50.761	3.792	3.417	9.604	33.948
BALEARES	50.761	3.792	3.417	9.604	33.948
CANARIAS	83.375	4.879	3.470	11.434	63.592
LAS PALMAS	45.520	2.001	1.928	6.947	34.644
S.C.TENERIFE	37.855	2.878	1.542	4.487	28.948
CANTABRIA	32.565	7.079	1.540	4.538	19.408
CANTABRIA	32.565	7.079	1.540	4.538	19.408
CASTILLA LA MANCHA	104.274	25.288	7.021	17.566	54.399
ALBACETE	18.306	4.137	1.037	2.640	10.492
CIUDAD REAL	26.620	6.356	1.587	4.077	14.600
CUENCA	16.247	6.672	908	2.325	6.342
GUADALAJARA	9.434	2.053	408	1.950	5.023
TOLEDO	33.667	6.070	3.081	6.574	17.942
CASTILLA Y LEON	158.955	49.417	8.013	21.021	80.504
ÁVILA	13.147	3.977	824	2.169	6.177
BURGOS	21.882	6.595	1.061	2.765	11.461
LEÓN	30.035	10.100	1.232	3.903	14.800
PALENCIA	11.590	4.210	467	1.403	5.510
SALAMANCA	21.346	6.542	1.259	2.312	11.233
SEGOVIA	11.824	3.494	618	2.147	5.565
SORIA	6.939	2.543	473	926	2.997
VALLADOLID	25.534	5.348	1.241	3.347	15.598
ZAMORA	16.658	6.608	838	2.049	7.163
CATALUÑA	368.746	29.090	27.169	60.616	251.871
BARCELONA	253.124	6.226	20.341	39.061	187.496
GERONA	47.296	4.464	3.493	10.488	28.851
LERIDA	30.314	11.148	1.434	4.251	13.481
TARRAGONA	38.012	7.252	1.901	6.816	22.043
COM. VALENCIANA	218.343	17.679	14.721	32.740	153.203
ALICANTE	81.637	5.018	6.079	13.728	56.812
CASTELLÓN	29.547	4.261	1.873	4.941	18.472
VALENCIA	107.159	8.400	6.769	14.071	77.919
EXTREMADURA	59.542	17.224	3.146	6.260	32.912
BADAJOS	36.041	10.438	1.896	3.379	20.328
CÁCERES	23.501	6.786	1.250	2.881	12.584
GALICIA	177.326	62.700	8.011	18.833	87.782
LA CORUÑA	69.748	23.268	3.098	7.214	36.168
LUGO	35.382	19.936	1.100	2.867	11.479
ORENSE	20.783	5.571	1.332	3.252	10.628
PONTEVEDRA	51.413	13.925	2.481	5.500	29.507
MADRID	234.511	2.635	10.876	35.372	185.628
MADRID	234.511	2.635	10.876	35.372	185.628
MURCIA	69.153	9.055	4.379	10.693	45.026
MURCIA	69.153	9.055	4.379	10.693	45.026
NAVARRA	34.392	6.663	2.029	5.605	20.095
NAVARRA	34.392	6.663	2.029	5.605	20.095
PAIS VASCO	100.724	7.382	6.041	17.788	69.513
ÁLAVA	14.792	2.895	829	2.124	8.944
GUIPÚZCOA	36.178	2.147	2.532	7.377	24.122
VIZCAYA	49.754	2.340	2.680	8.287	36.447
RIOJA (LA)	19.031	4.937	1.298	2.720	10.076
RIOJA (LA)	19.031	4.937	1.298	2.720	10.076
CEUTA	2.342	11	49	137	2.145
CEUTA	2.342	11	49	137	2.145
MELILLA	2.252	4	57	140	2.051
MELILLA	2.252	4	57	140	2.051

**TRABAJADORES AUTÓNOMOS, PROPIAMENTE DICHO, EN LA SEGURIDAD SOCIAL,
SEGUN SECTOR POR COMUNIDAD AUTÓNOMA**

31/12/2006

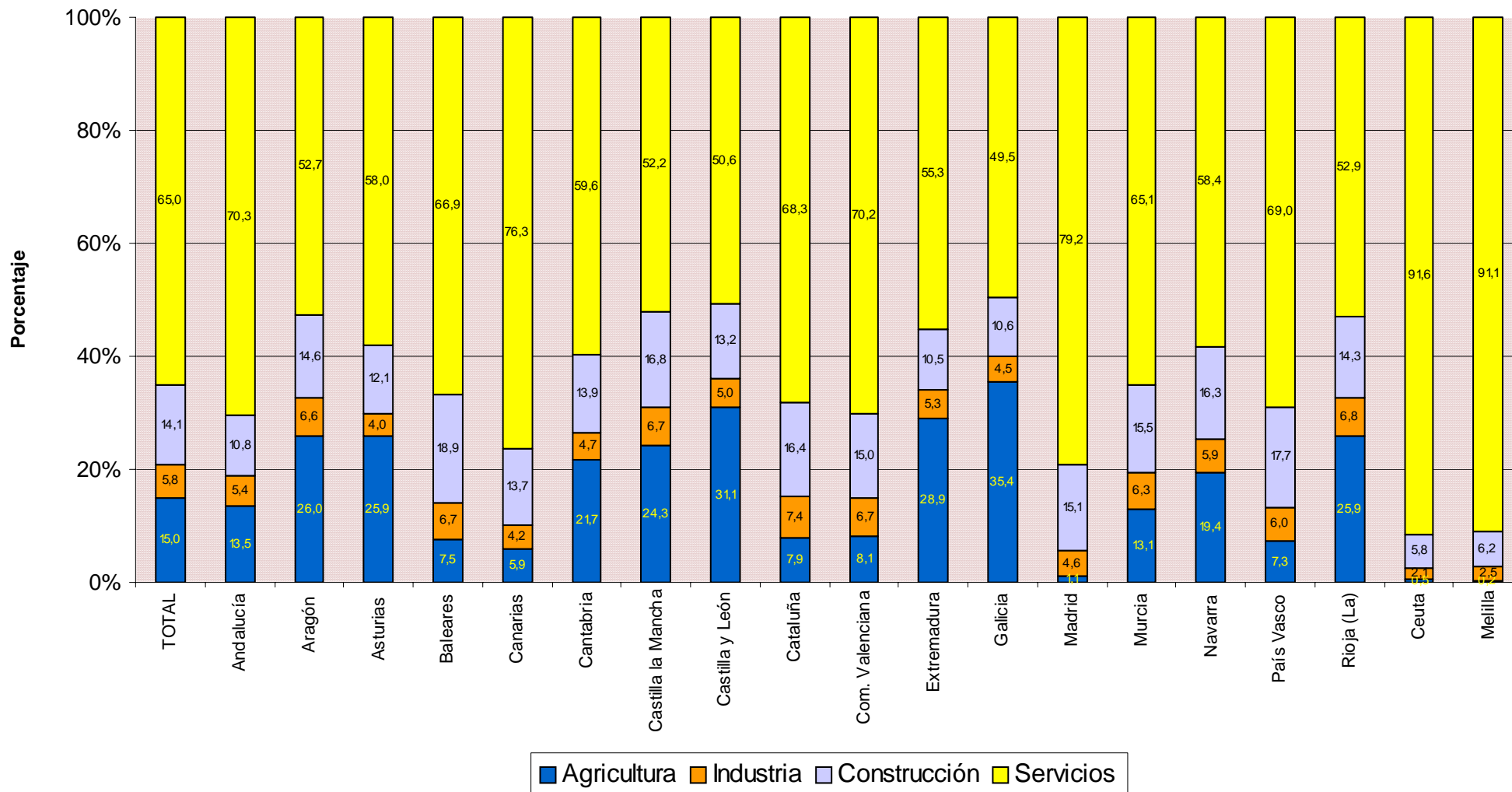

TRABAJADORES AUTÓNOMOS PROPIAMENTE DICHO

Según Situación Profesional

TRABAJADORES AUTÓNOMOS, PROPIAMENTE DICHO, EN LA SEGURIDAD SOCIAL, SEGÚN SITUACIÓN PROFESIONAL, POR SEXO

31/12/2006

	Total	Sin asalariados	Con asalariados	Sin pluriactividad	Con pluriactividad
Total	2.207.485	1.762.005	445.480	2.099.853	107.632
VARONES	1.518.934	1.214.678	304.256	1.444.301	74.633
MUJERES	688.551	547.327	141.224	655.552	32.999

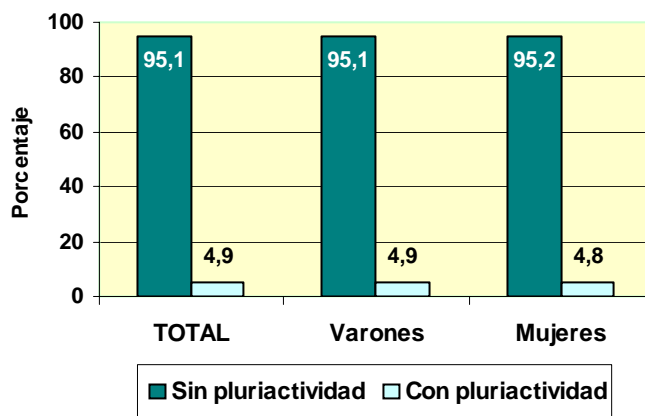
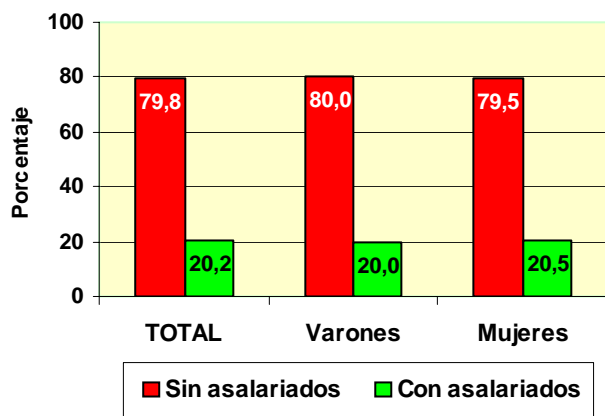

TRABAJADORES AUTÓNOMOS, PROPIAMENTE DICHO, EN LA SEGURIDAD SOCIAL, SEGÚN SITUACIÓN PROFESIONAL, POR EDAD

31/12/2006

	Total	Sin asalarados	Con asalarados	Sin pluriactividad	Con pluriactividad
Total	2.207.485	1.762.005	445.480	2.099.853	107.632
MENOR DE 25 AÑOS	50.719	41.963	8.756	45.777	4.942
DE 25 A 39 AÑOS	693.314	539.521	153.793	641.410	51.904
DE 40 A 54 AÑOS	950.595	758.268	192.327	910.656	39.939
DE 55 AÑOS O MAS	512.857	422.253	90.604	502.010	10.847

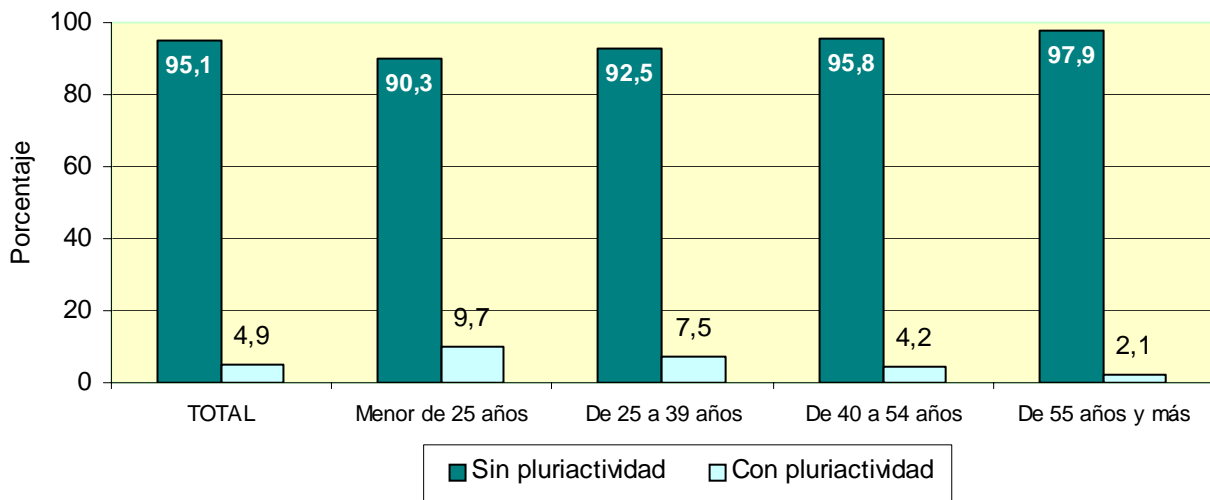
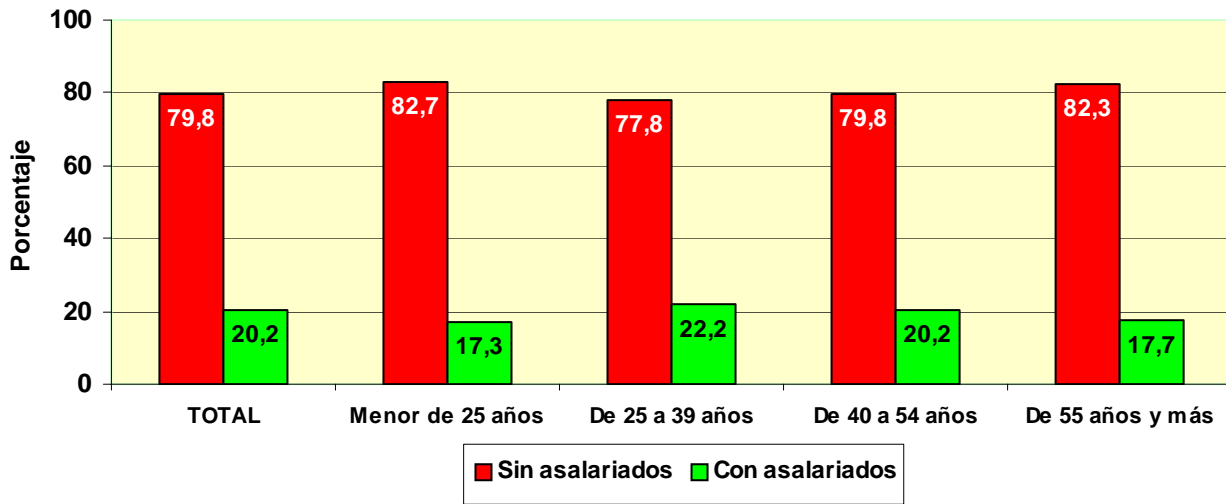

TRABAJADORES AUTÓNOMOS, PROPIAMENTE DICHO, EN LA SEGURIDAD SOCIAL, SEGÚN SITUACIÓN PROFESIONAL, POR NACIONALIDAD

31/12/2006

	Total	Sin asalariados	Con asalariados	Sin pluriactividad	Con pluriactividad
Total	2.207.485	1.762.005	445.480	2.099.853	107.632
ESPAÑA	2.094.266	1.676.362	417.904	1.993.801	100.465
EXTRANJERO	113.219	85.643	27.576	106.052	7.167

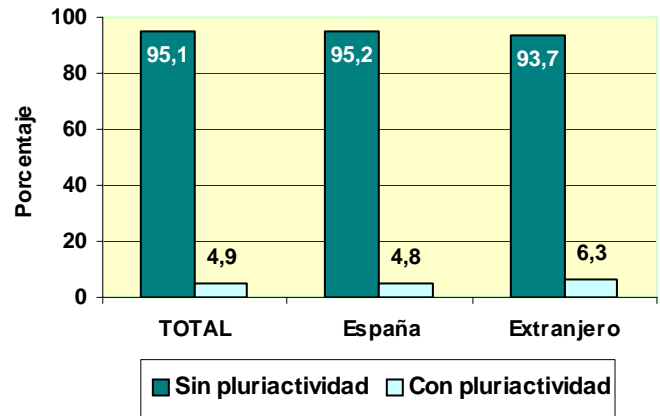
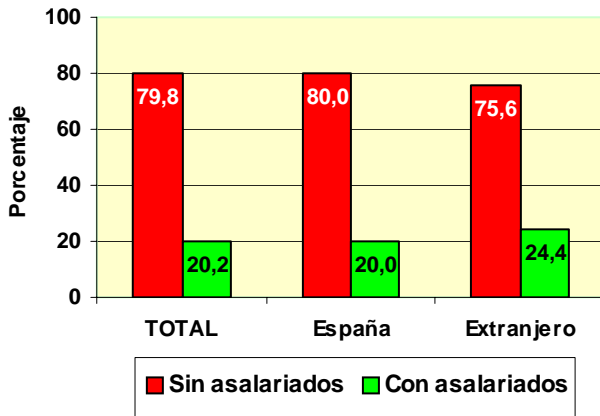

TRABAJADORES AUTÓNOMOS, PROPIAMENTE DICHO, EXTRANJEROS SEGÚN SITUACIÓN PROFESIONAL, POR CONTINENTE

	Total	Sin asalariados	Con asalariados	Sin pluriactividad	Con pluriactividad
Total	113.219	85.643	27.576	106.052	7.167
EUROPA UE	54.941	46.551	8.390	52.380	2.561
EUROPA RESTO	7.824	5.415	2.409	7.277	547
AFRICA	14.929	10.890	4.039	13.386	1.543
AMERICA CENTRAL	1.330	1.095	235	1.198	132
AMERICA DEL NORTE	1.509	1.330	179	1.415	94
AMERICA DEL SUR	16.734	12.397	4.337	15.354	1.380
ASIA	15.194	7.343	7.851	14.307	887
OCEANIA	203	161	42	195	8
DESCONOCIDO	555	461	94	540	15

**TRABAJADORES AUTÓNOMOS, PROPIAMENTE DICHO, EN LA SEGURIDAD SOCIAL,
SEGÚN SITUACIÓN PROFESIONAL, POR BASE DE COTIZACIÓN**

Base mínima: 785,70 €
31/12/2006

	Total	Sin asalariados	Con asalariados	Sin pluriactividad	Con pluriactividad
Total	2.207.485	1.762.005	445.480	2.099.853	107.632
REDUCIDA	232.812	215.218	17.594	220.002	12.810
BASE MÍNIMA	1.677.266	1.317.378	359.888	1.588.710	88.556
ENTRE B.MÍNIMA Y 1,5 B.MÍNIMA	95.667	76.888	18.779	92.170	3.497
ENTRE 1,5 B.MÍNIMA Y 2 B. MÍNIMA	164.918	124.509	40.409	162.810	2.108
ENTRE 2 B.MÍNIMA Y 3 B. MÍNIMA	22.354	17.007	5.347	21.980	374
MÁS DE 3 VECES B. MÍNIMA	14.468	11.005	3.463	14.181	287

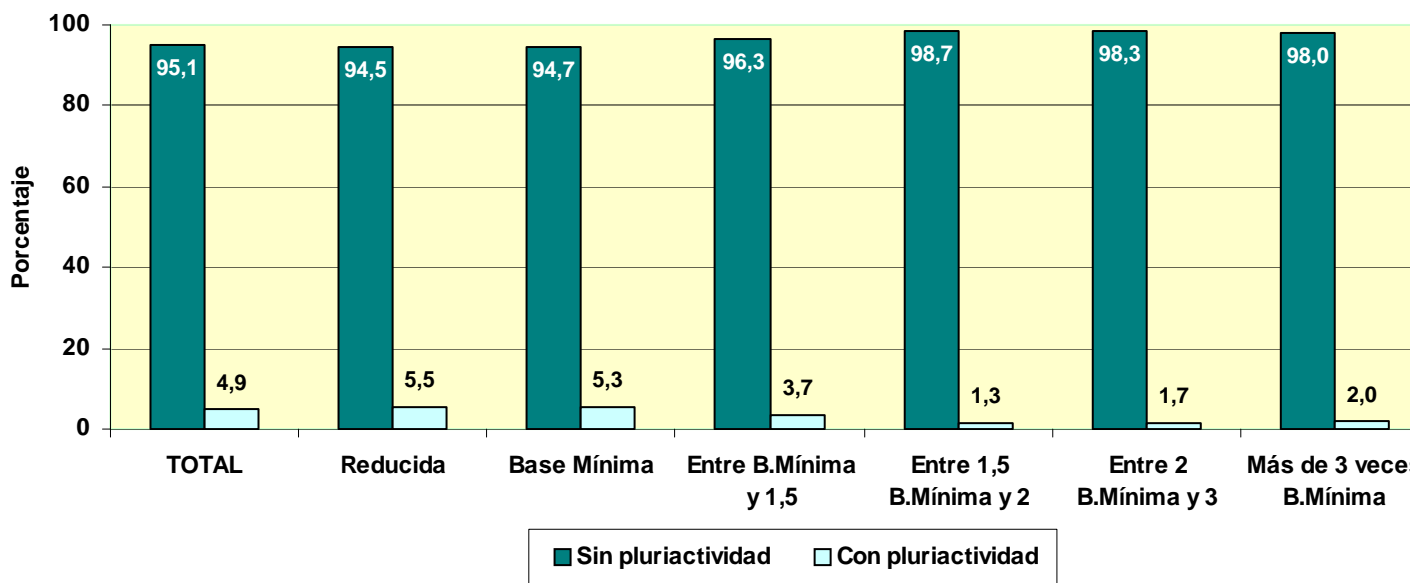
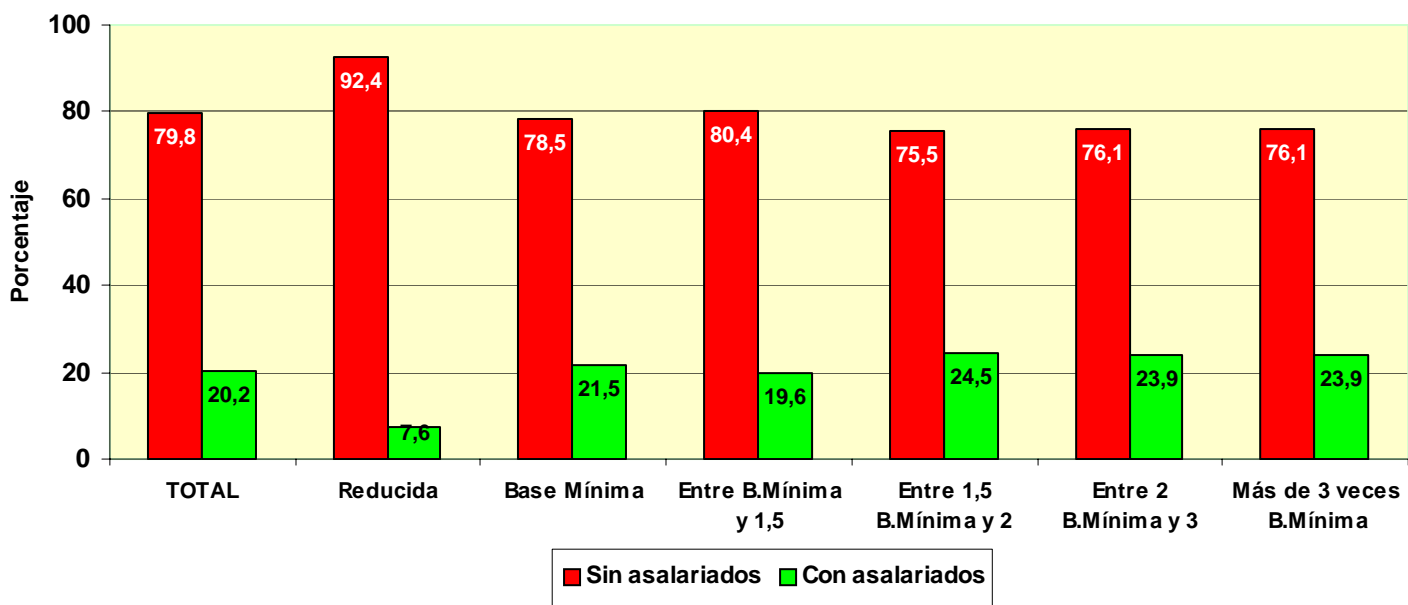

TRABAJADORES AUTÓNOMOS, PROPIAMENTE DICHO, EN LA SEGURIDAD SOCIAL, SEGÚN SITUACIÓN PROFESIONAL, POR ANTIGÜEDAD

31/12/2006

	Total	Sin asalariados	Con asalariados	Sin pluriactividad	Con pluriactividad
Total	2.207.485	1.762.005	445.480	2.099.853	107.632
Menos de 6 meses	112.154	95.871	16.283	95.176	16.978
De 6 a 11 meses	121.537	99.617	21.920	111.155	10.382
De 1 a 3 años	340.228	271.772	68.456	315.262	24.966
De 3 a 5 años	242.341	191.187	51.154	228.397	13.944
5 años y más	1.391.225	1.103.558	287.667	1.349.863	41.362

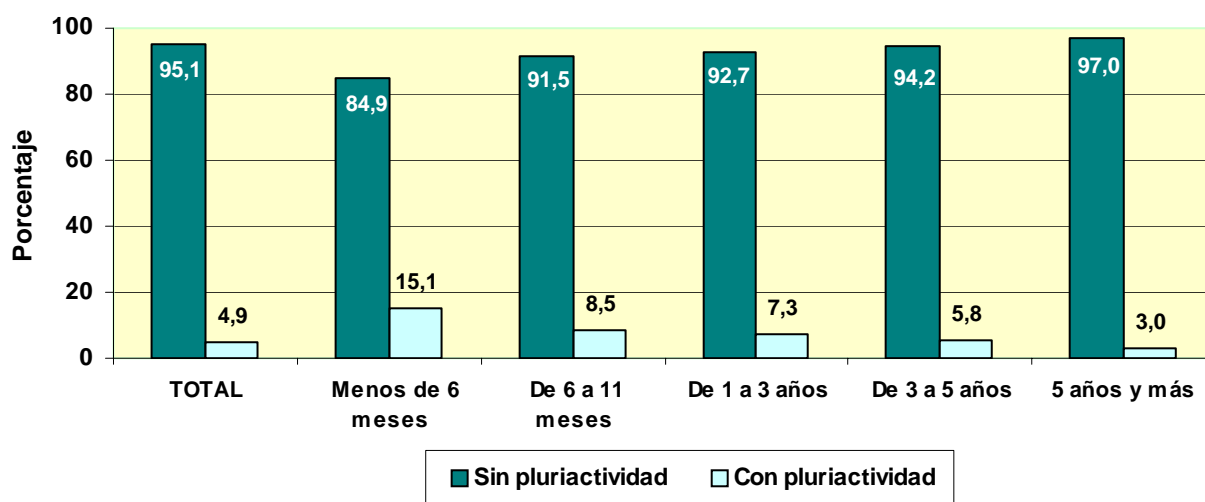
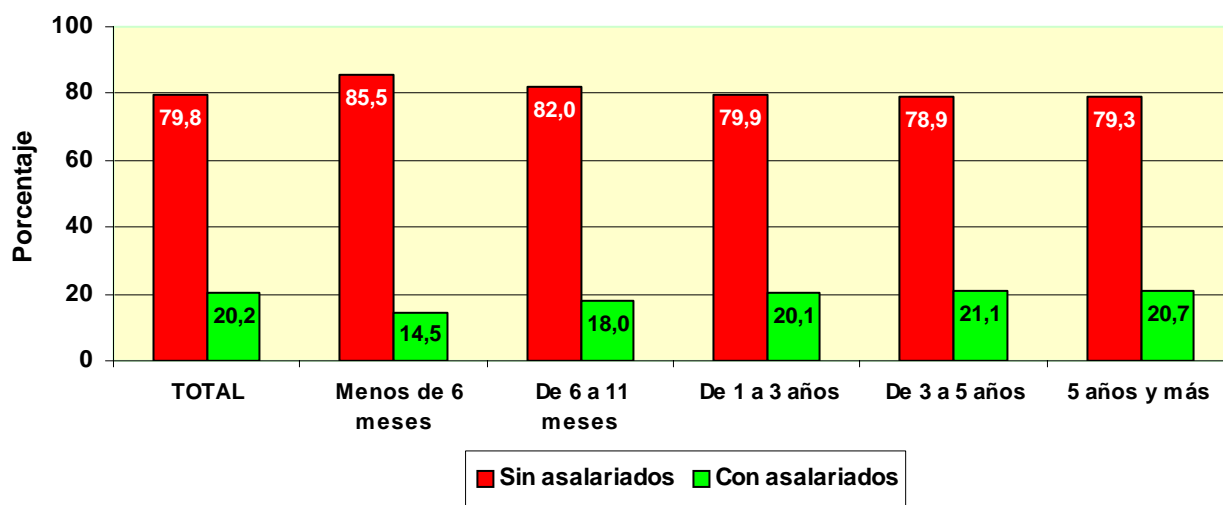

**TRABAJADORES AUTÓNOMOS, PROPIAMENTE DICHO, EN LA SEGURIDAD SOCIAL,
SEGUN SITUACIÓN PROFESIONAL, POR COMUNIDAD AUTÓNOMA Y PROVINCIA**

31/12/2006

Com. Autónoma/Provincia

	Total	Sin asalariados	Con asalariados	Sin pluriactividad	Con pluriactividad
Total	2.207.485	1.762.005	445.480	2.099.853	107.632
ANDALUCIA	348.118	257.456	90.662	333.311	14.807
ALMERIA	43.327	31.289	12.038	41.717	1.610
CÁDIZ	40.036	28.173	11.863	38.355	1.681
CORDOBA	34.682	26.203	8.479	33.341	1.341
GRANADA	42.231	31.577	10.654	40.627	1.604
HUELVA	19.062	14.453	4.609	18.149	913
JAÉN	29.586	20.366	9.220	27.577	2.009
MÁLAGA	66.440	49.716	16.724	63.853	2.587
SEVILLA	72.754	55.679	17.075	69.692	3.062
ARAGON	83.409	71.212	12.197	78.317	5.092
HUESCA	23.796	21.294	2.502	22.159	1.637
TERUEL	13.348	11.743	1.605	12.546	802
ZARAGOZA	46.265	38.175	8.090	43.612	2.653
ASTURIAS	59.666	48.774	10.892	57.384	2.282
ASTURIAS	59.666	48.774	10.892	57.384	2.282
BALEARES	50.761	40.229	10.532	48.173	2.588
BALEARES	50.761	40.229	10.532	48.173	2.588
CANARIAS	83.375	61.124	22.251	78.614	4.761
LAS PALMAS	45.520	34.050	11.470	42.866	2.654
S.C.TENERIFE	37.855	27.074	10.781	35.748	2.107
CANTABRIA	32.565	26.070	6.495	31.278	1.287
CANTABRIA	32.565	26.070	6.495	31.278	1.287
CASTILLA LA MANCHA	104.274	84.870	19.404	98.913	5.361
ALBACETE	18.306	14.609	3.697	17.374	932
CIUDAD REAL	26.620	21.378	5.242	25.433	1.187
CUENCA	16.247	13.819	2.428	15.243	1.004
GUADALAJARA	9.434	7.625	1.809	8.781	653
TOLEDO	33.667	27.439	6.228	32.082	1.585
CASTILLA Y LEON	158.955	133.610	25.345	151.397	7.558
ÁVILA	13.147	11.043	2.104	12.479	668
BURGOS	21.882	18.371	3.511	20.702	1.180
LEÓN	30.035	25.443	4.592	28.794	1.241
PALENCIA	11.590	9.907	1.683	11.085	505
SALAMANCA	21.346	17.873	3.473	20.359	987
SEGOVIA	11.824	9.676	2.148	11.093	731
SORIA	6.939	5.968	971	6.512	427
VALLADOLID	25.534	20.724	4.810	24.333	1.201
ZAMORA	16.658	14.605	2.053	16.040	618
CATALUÑA	368.746	299.180	69.566	350.188	18.558
BARCELONA	253.124	205.749	47.375	240.612	12.512
GERONA	47.296	38.540	8.756	45.241	2.055
LERIDA	30.314	25.187	5.127	28.316	1.998
TARRAGONA	38.012	29.704	8.308	36.019	1.993
COM. VALENCIANA	218.343	171.167	47.176	207.709	10.634
ALICANTE	81.637	62.572	19.065	78.415	3.222
CASTELLÓN	29.547	23.825	5.722	28.021	1.526
VALENCIA	107.159	84.770	22.389	101.273	5.886
EXTREMADURA	59.542	46.834	12.708	56.728	2.814
BADAJOS	36.041	28.305	7.736	34.303	1.738
CÁCERES	23.501	18.529	4.972	22.425	1.076
GALICIA	177.326	146.545	30.781	171.348	5.978
LA CORUÑA	69.748	57.399	12.349	67.511	2.237
LUGO	35.382	30.861	4.521	34.091	1.291
ORENSE	20.783	17.281	3.502	20.116	667
PONTEVEDRA	51.413	41.004	10.409	49.630	1.783
MADRID	234.511	190.558	43.953	219.154	15.357
MADRID	234.511	190.558	43.953	219.154	15.357
MURCIA	69.153	52.462	16.691	65.556	3.597
MURCIA	69.153	52.462	16.691	65.556	3.597
NAVARRA	34.392	29.795	4.597	32.636	1.756
NAVARRA	34.392	29.795	4.597	32.636	1.756
PAIS VASCO	100.724	83.538	17.186	96.816	3.908
ÁLAVA	14.792	12.401	2.391	14.085	707
GUIPÚZCOA	36.178	30.291	5.887	34.843	1.335
VIZCAYA	49.754	40.846	8.908	47.888	1.866
RIOJA (LA)	19.031	15.300	3.731	18.067	964
RIOJA (LA)	19.031	15.300	3.731	18.067	964
CEUTA	2.342	1.698	644	2.176	166
CEUTA	2.342	1.698	644	2.176	166
MELILLA	2.252	1.583	669	2.088	164
MELILLA	2.252	1.583	669	2.088	164

**TRABAJADORES AUTÓNOMOS, PROPIAMENTE DICHO, EN LA SEGURIDAD SOCIAL,
SEGÚN SITUACIÓN PROFESIONAL, POR COMUNIDAD AUTÓNOMA**

31/12/2006

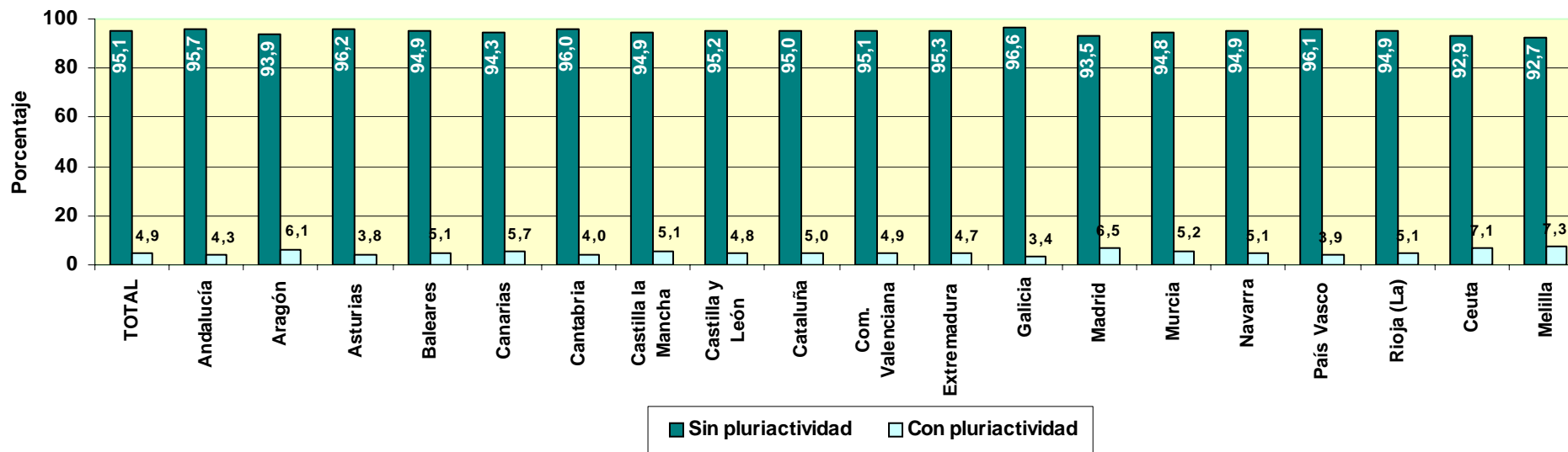
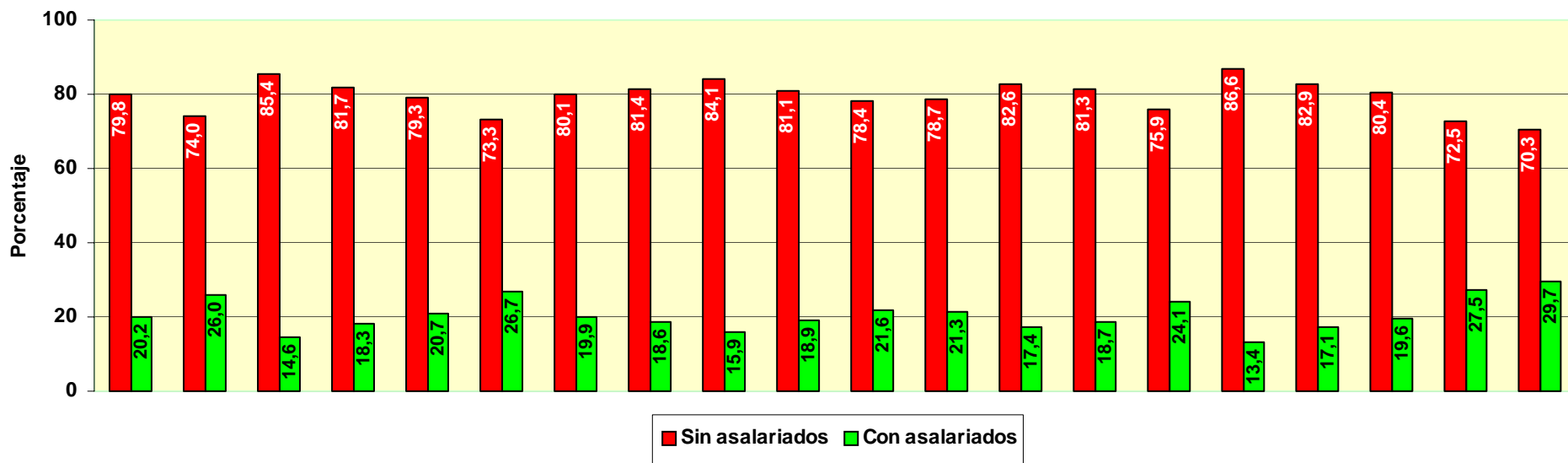

TRABAJADORES AUTÓNOMOS, PROPIAMENTE DICHO, EN LA SEGURIDAD SOCIAL, SEGÚN SITUACIÓN PROFESIONAL, POR SECTOR Y RAMA DE ACTIVIDAD

31/12/2006

Actividades económicas (CNAE93)

SECTORES		Total	Sin asalariados A	Con asalariados B	Sin pluriactividad C	Con pluriactividad D
Total		2.207.485	1.762.005	445.480	2.099.853	107.632
1.-AGRICULTURA		331.910	300.863	31.047	313.744	18.166
2.-INDUSTRIA		127.943	101.062	26.881	124.548	3.395
3.-CONSTRUCCION		312.081	243.957	68.124	300.626	11.455
4.-SERVICIOS		1.435.551	1.116.123	319.428	1.360.935	74.616

RAMAS		Total	A	B	C	D
Total		2.207.485	1.762.005	445.480	2.099.853	107.632
A, B	AGRICULTURA GANADERIA CAZA SILVICULTURA Y PESCA	331.910	300.863	31.047	313.744	18.166
01	AGRICULTURA, GANADERÍA, CAZA, Y ACTIV. RELACIONADAS	316.486	287.818	28.668	298.908	17.578
02	SILVICULTURA, EXPL. FORESTAL Y ACTIV. RELACIONADAS	1.651	1.240	411	1.541	110
05	PESCA, ACUICULTURA Y ACTIVIDADES RELACIONADAS	13.773	11.805	1.968	13.295	478
C	INDUSTRIAS EXTRACTIVAS	1.273	1.035	238	1.235	38
10	EXTRACC. Y AGLOM. DE ANTRACITA, HULLA, LIGNITO, ETC.	282	251	31	274	8
11	EXTRACC. DE CRUDOS DE PETRÓLEO Y GAS NATURAL	29	22	7	26	3
13	EXTRACCIÓN DE MINERALES METÁLICOS	60	50	10	57	3
14	EXTRAC. MINERALES NO METÁLICOS NI ENERGÉTICOS	902	712	190	878	24
D	INDUSTRIAS MANUFACTURERAS	126.199	99.643	26.556	122.877	3.322
15	IND. PRODUCTOS ALIMENTICIOS Y BEBIDAS	17.432	12.707	4.725	17.113	319
16	INDUSTRIA DEL TABACO	36	23	13	35	1
17	INDUSTRIA TEXTIL	4.986	4.095	891	4.857	129
18	IND. DE LA CONFECCIÓN Y LA PELETERÍA	9.218	6.994	2.224	9.003	215
19	PREPARACIÓN, CURTIDO Y ACABADO DEL CUERO, ETC.	2.471	1.969	502	2.431	40
20	IND. MADERA Y CORCHO EXCEP. MBLES, CEST. Y ESPARTO	15.033	11.930	3.103	14.826	207
21	INDUSTRIA DEL PAPEL	627	543	84	604	23
22	EDICIÓN, ARTES GRÁF. Y REPRODUC. SOPORTES GRABADOS	10.257	8.791	1.466	9.684	573
23	COQUERIAS, REF.DE PETROLEO Y TRAT.COMBUST.NUCLEARES	15	13	2	15	0
24	INDUSTRIA QUÍMICA	1.435	1.183	252	1.390	45
25	FABR. PRODUCTOS CAUCHO Y MATERIAS PLÁSTICAS	1.593	1.333	260	1.533	60
26	FABRIC. OTROS PRODUCTOS MINERALES NO METÁLICOS	6.083	4.729	1.354	5.924	159
27	FABRIC. PRODUCTOS BÁSICOS DE HIERRO,ACERO Y FERROAL.	831	682	149	803	28
28	FABRIC. PROD. METÁL. EXCEPTO MAQUINARIA Y EQUIPO	22.607	17.378	5.229	22.062	545
29	IND. CONSTRUC. MAQUINARIA Y EQUIPO MECÁNICO	5.799	4.941	858	5.599	200
30	FABRIC. MÁQUINAS DE OFICINA Y EQUIPOS INFORMÁTICOS	459	419	40	406	53
31	FABRIC. MAQUINARIA Y MATERIAL ELÉCTRICO	5.677	4.650	1.027	5.478	199
32	FABRIC. MATERIAL ELECTRÓN. FABRIC. EQUIPO RADIO, TV,	367	317	50	343	24
33	FABRIC. EQUIPO E INSTRUM. MÉDICO-QUIRÚRG., ETC.	3.045	2.289	756	2.936	109
34	FABRIC. VEHÍCULOS MOTOR Y REMOLQUES , ETC.	657	534	123	639	18
35	FABRIC. OTRO MATERIAL DE TRANSPORTE	1.188	1.004	184	1.140	48
36	FABRIC. MUEBLES; OTRAS INDUSTRIAS MANUFACTURERAS	16.229	13.006	3.223	15.906	323
37	RECICLAJE	154	113	41	150	4
E	PRODUCCION Y DISTRIB. ENERGIA ELECTR., GAS Y AGUA	471	384	87	436	35
40	PROD. Y DISTRIB. DE ENERGÍA ELÉCTRICA, GAS, ETC.	250	209	41	225	25
41	CAPTACIÓN, DEPURACIÓN Y DISTRIBUCIÓN DE AGUA	221	175	46	211	10
F	CONSTRUCCION	312.081	243.957	68.124	300.626	11.455
45	CONSTRUCCIÓN	312.081	243.957	68.124	300.626	11.455
G, H	COMERCIO Y HOSTELERIA	789.087	593.357	195.730	761.650	27.437
50	VENTA, MANTENMTO. Y REPARACION VEHÍCULOS	45.951	35.481	10.470	44.866	1.085
51	COMERCIO AL POR MAYOR E INTERMEDIARIOS COMERCIO	91.649	81.787	9.862	87.714	3.935
52	COMERCIO AL POR MENOR EXCEPTO VEHÍCULOS MOTOR	449.998	341.162	108.836	436.379	13.619
55	HOSTELERÍA	201.489	134.927	66.562	192.691	8.798
I	TRANSPORTE, ALMACENAMIENTO Y COMUNICACIONES	184.609	143.606	41.003	176.678	7.931
60	TPTE. TERRESTRE, TPTE. POR TUBERÍAS	174.063	135.028	39.035	167.091	6.972
61	TPTE. MARÍTIMO DE CABOTAJE Y POR VÍAS NAVEGACIÓN	86	66	20	78	8
62	TPTE. AÉREO Y ESPACIAL	64	58	6	61	3
63	ACTIVID. ANEXAS A LOS TPTES., ACTIVIDAD AGENCIAS VIAJE	5.881	4.903	978	5.457	424
64	CORREOS Y TELECOMUNICACIONES	4.515	3.551	964	3.991	524
J	INTERMEDIACION FINANCIERA	34.230	30.273	3.957	31.749	2.481
65	INTERM. FINANC. EXCEPTO SEGUROS Y PLANES PENSIONES	521	453	68	476	45
66	SEGUROS Y PLANES PENSIONES EXCEPTO S.S. OBLIGATORIA	3.588	2.944	644	3.396	192
67	ACTIV. AUXILIARES A LA INTERMEDIACION FINANCIERA	30.121	26.876	3.245	27.877	2.244
K	ACTIV. INMOBILIARIAS Y DE ALQUILER,SERV. EMPRESARIALES	204.232	180.708	23.524	185.582	18.650
70	ACTIVIDADES INMOBILIARIAS	24.305	19.939	4.366	22.856	1.449
71	ALQUILER MAQU.Y EQUIPO SIN OPERARIO EFECTOS PERS.	8.853	7.319	1.534	8.212	641
72	ACTIVIDADES INFORMÁTICAS	13.007	12.498	509	11.560	1.447
73	INVESTIGACIÓN Y DESARROLLO	6.081	5.907	174	4.921	1.160
74	OTRAS ACTIVIDADES EMPRESARIALES	151.562	134.744	16.818	137.626	13.936
75	ADMÓN. PÚBLICA, DEFENSA Y SEG. SOCIAL	424	301	123	407	17
M,N,O	EDUCACION, ACTIV. SANITARIAS, VETERINARIAS Y SOCIALES	223.393	168.179	55.214	205.276	18.117
80	EDUCACIÓN	34.866	27.669	7.197	30.736	4.130
85	ACTIV. SANITARIAS Y VETERINARIAS. SERVICIOS SOCIALES.	54.857	41.236	13.621	47.080	7.777
90	ACTIVIDADES DE SANEAMIENTO PÚBLICO	932	714	218	866	66
91	ACTIVIDADES ASOCIATIVAS	4.407	3.595	812	4.220	187
92	ACTIV. RECREATIVAS, CULTURALES Y DEPORTIVAS	41.229	35.760	5.469	37.309	3.920
93	ACTIV. DIVERSAS DE SERVICIOS PERSONALES	86.747	58.925	27.822	84.730	2.017
95	SERVICIO DOMÉSTICO	278	207	71	259	19
99	OTROS SERVICIOS	77	73	4	76	1

TRABAJADORES AUTÓNOMOS, PROPIAMENTE DICHO, EN LA SEGURIDAD SOCIAL, SEGÚN SITUACIÓN PROFESIONAL, POR SECTOR

31/12/2006

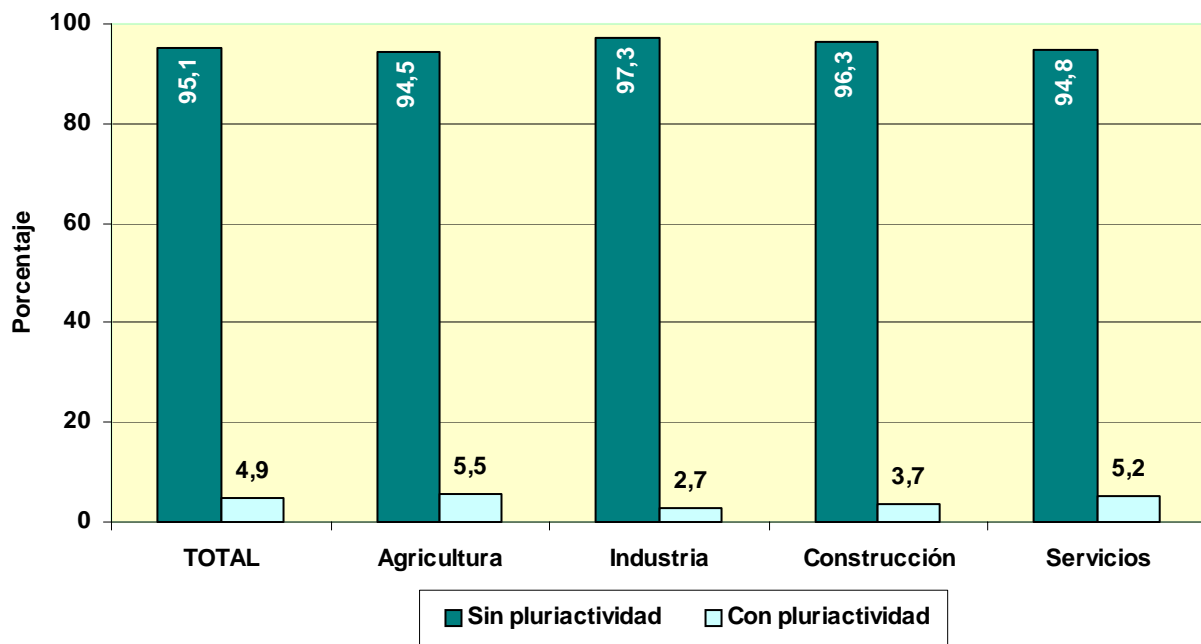
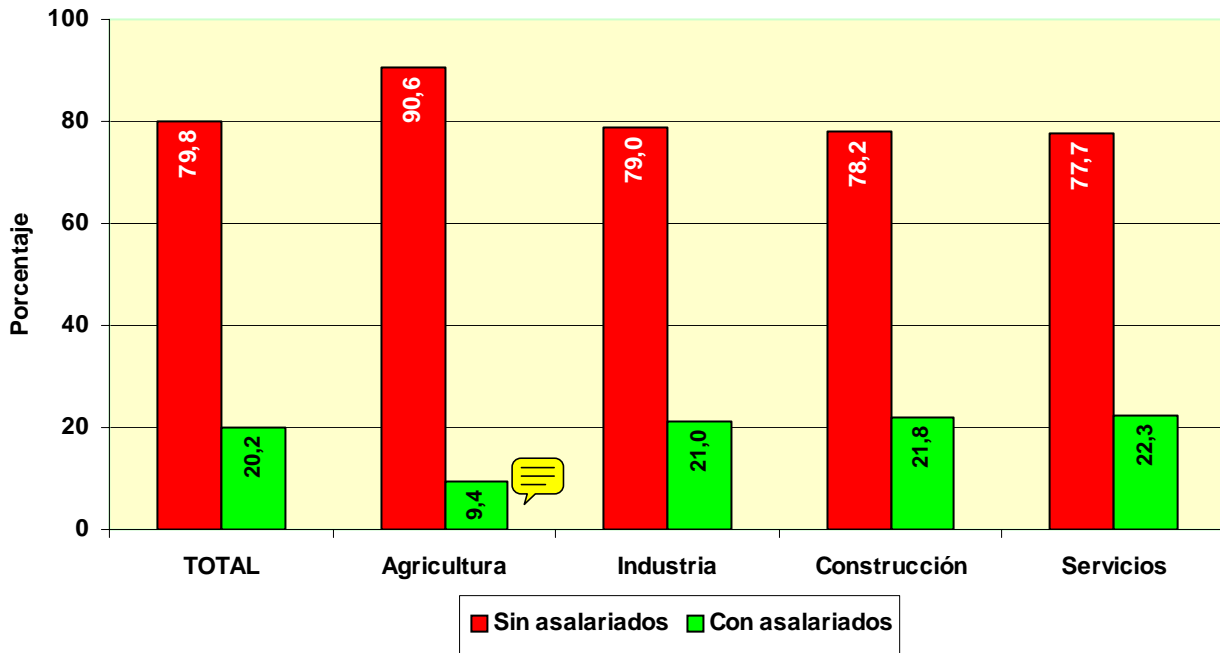

**COLABORADORES FAMILIARES
EN ALTA EN LA
SEGURIDAD SOCIAL**

POR EDAD

	<u>Total</u>	<u>Varones</u>	<u>Mujeres</u>
Total	191.866	97.451	94.415
MENOR DE 25 AÑOS	21.690	16.738	4.952
DE 25 A 39 AÑOS	85.211	52.443	32.768
DE 40 A 54 AÑOS	59.520	19.651	39.869
DE 55 AÑOS O MAS	25.445	8.619	16.826

POR NACIONALIDAD

	<u>Total</u>	<u>Varones</u>	<u>Mujeres</u>
Total	191.866	97.451	94.415
ESPAÑA	184.586	94.596	89.990
EXTRANJERO	7.280	2.855	4.425

EXTRANJEROS POR CONTINENTE

	<u>Total</u>	<u>Varones</u>	<u>Mujeres</u>
Total	7.280	2.855	4.425
EUROPA UE	2.257	930	1.327
EUROPA RESTO	380	112	268
AFRICA	399	247	152
AMERICA CENTRAL	113	31	82
AMERICA DEL NORTE	126	52	74
AMERICA DEL SUR	970	311	659
ASIA	2.988	1.148	1.840
OCEANIA	29	11	18
DESCONOCIDO	18	13	5

POR BASE DE COTIZACIÓN

Base mínima: 785,70 €

	<u>Total</u>	<u>Varones</u>	<u>Mujeres</u>
Total	191.866	97.451	94.415
REDUCIDA	5.727	3.363	2.364
BASE MÍNIMA	137.608	76.575	61.033
ENTRE B.MÍNIMA Y 1,5 B.MÍNIMA	38.352	12.510	25.842
ENTRE 1,5 B.MÍNIMA Y 2 B. MÍNIMA	8.287	4.067	4.220
ENTRE 2 B.MÍNIMA Y 3 B. MÍNIMA	1.196	588	608
MÁS DE 3 VECES B. MÍNIMA	696	348	348

NÚMERO DE COLABORADORES FAMILIARES EN LA SEGURIDAD SOCIAL, SEGÚN SEXO, POR COMUNIDAD AUTÓNOMA Y PROVINCIA

31/12/2006

<u>Com. Autónoma/Provincia</u>	<u>Total</u>	<u>Varones</u>	<u>Mujeres</u>
Total	191.866	97.451	94.415
ANDALUCIA	24.734	13.412	11.322
ALMERIA	2.679	1.335	1.344
CÁDIZ	3.096	1.674	1.422
CORDOBA	2.237	1.271	966
GRANADA	3.168	1.719	1.449
HUELVA	1.443	810	633
JAÉN	2.006	1.214	792
MÁLAGA	5.206	2.615	2.591
SEVILLA	4.899	2.774	2.125
ARAGON	5.431	2.542	2.889
HUESCA	259	137	122
TERUEL	361	194	167
ZARAGOZA	4.811	2.211	2.600
ASTURIAS	6.315	2.831	3.484
ASTURIAS	6.315	2.831	3.484
BALEARES	6.011	2.903	3.108
BALEARES	6.011	2.903	3.108
CANARIAS	4.383	1.962	2.421
LAS PALMAS	2.066	1.002	1.064
S.C.TENERIFE	2.317	960	1.357
CANTABRIA	3.210	1.636	1.574
CANTABRIA	3.210	1.636	1.574
CASTILLA LA MANCHA	9.684	5.868	3.816
ALBACETE	2.312	1.389	923
CIUDAD REAL	1.967	1.206	761
CUENCA	615	386	229
GUADALAJARA	702	397	305
TOLEDO	4.088	2.490	1.598
CASTILLA Y LEON	14.049	7.281	6.768
ÁVILA	898	503	395
BURGOS	2.023	980	1.043
LEÓN	2.836	1.350	1.486
PALENCIA	983	513	470
SALAMANCA	1.620	941	679
SEGOVIA	1.039	597	442
SORIA	471	242	229
VALLADOLID	3.150	1.607	1.543
ZAMORA	1.029	548	481
CATALUÑA	34.466	17.113	17.353
BARCELONA	24.526	12.099	12.427
GERONA	3.362	1.664	1.698
LERIDA	2.659	1.362	1.297
TARRAGONA	3.919	1.988	1.931
COM. VALENCIANA	23.942	12.027	11.915
ALICANTE	7.963	4.078	3.885
CASTELLÓN	3.298	1.572	1.726
VALENCIA	12.681	6.377	6.304
EXTREMADURA	3.931	2.168	1.763
BADAJOS	2.220	1.259	961
CÁCERES	1.711	909	802
GALICIA	16.862	7.952	8.910
LA CORUÑA	6.953	3.207	3.746
LUGO	1.790	767	1.023
ORENSE	2.277	1.122	1.155
PONTEVEDRA	5.842	2.856	2.986
MADRID	19.806	10.509	9.297
MADRID	19.806	10.509	9.297
MURCIA	5.540	2.867	2.673
MURCIA	5.540	2.867	2.673
NAVARRA	2.888	1.395	1.493
NAVARRA	2.888	1.395	1.493
PAIS VASCO	8.757	4.077	4.680
ÁLAVA	1.075	483	592
GUIPÚZCOA	3.119	1.463	1.656
VIZCAYA	4.563	2.131	2.432
RIOJA (LA)	1.438	690	748
RIOJA (LA)	1.438	690	748
CEUTA	196	100	96
CEUTA	196	100	96
MELILLA	223	118	105
MELILLA	223	118	105

NÚMERO DE COLABORADORES FAMILIARES EN LA SEGURIDAD SOCIAL, SEGÚN SEXO, POR SECTOR Y RAMA DE ACTIVIDAD

31/12/2006

Actividades Económicas (CNAE93)

SECTORES		Total	Varones	Mujeres
Total		191.866	97.451	94.415
1.-AGRICULTURA		4.441	2.313	2.128
2.-INDUSTRIA		18.467	10.805	7.662
3.-CONSTRUCCION		22.339	17.154	5.185
4.-SERVICIOS		146.619	67.179	79.440
RAMAS				
Total		191.864	97.451	94.415
A, B	AGRICULTURA GANADERIA CAZA SILVICULTURA Y PESCA	4.441	2.313	2.128
01	AGRICULTURA, GANADERÍA, CAZA, Y ACTIV. RELACIONADAS	3.722	1.878	1.844
02	SILVICULTURA, EXPL. FORESTAL Y ACTIV. RELACIONADAS	90	62	28
05	PESCA, ACUICULTURA Y ACTIVIDADES RELACIONADAS	629	373	256
C	INDUSTRIAS EXTRACTIVAS	184	125	59
10	EXTRACC. Y AGLOM. DE ANTRACITA, HULLA, LIGNITO, ETC.	11	7	4
11	EXTRACC. DE CRUDOS DE PETRÓLEO Y GAS NATURAL	5	4	1
13	EXTRACCIÓN DE MINERALES METÁLICOS	9	6	3
14	EXTRAC. MINERALES NO METÁLICOS NI ENERGÉTICOS	159	108	51
D	INDUSTRIAS MANUFACTURERAS	18.226	10.638	7.588
15	IND. PRODUCTOS ALIMENTICIOS Y BEBIDAS	3.862	1.823	2.039
16	INDUSTRIA DEL TABACO	2	1	1
17	INDUSTRIA TEXTIL	689	375	314
18	IND. DE LA CONFECCIÓN Y LA PELETERÍA	825	357	468
19	PREPARACIÓN, CURTIDO Y ACABADO DEL CUERO, ETC.	401	208	193
20	IND. MADERA Y CORCHO EXCEP. MBLES, CEST. Y ESPARTO	1.701	1.224	477
21	INDUSTRIA DEL PAPEL	156	83	73
22	EDICIÓN. ARTES GRÁF. Y REPRODUC. SOPORTES GRABADOS	1.368	708	660
23	COQUERIAS, REF.DE PETROLEO Y TRAT.COMBUST.NUCLEARES	2	1	1
24	INDUSTRIA QUÍMICA	312	164	148
25	FABR. PRODUCTOS CAUCHO Y MATERIAS PLÁSTICAS	397	196	201
26	FABRIC. OTROS PRODUCTOS MINERALES NO METÁLICOS	1.141	772	369
27	FABRIC. PRODUCTOS BÁSICOS DE HIERRO,ACERO Y FERROAL.	166	112	54
28	FABRIC. PROD. METÁL. EXCEPTO MAQUINARIA Y EQUIPO	3.195	2.146	1.049
29	IND. CONSTRUC. MAQUINARIA Y EQUIPO MECÁNICO	771	492	279
30	FABRIC. MÁQUINAS DE OFICINA Y EQUIPOS INFORMÁTICOS	21	10	11
31	FABRIC. MAQUINARIA Y MATERIAL ELÉCTRICO	457	270	187
32	FABRIC. MATERIAL ELECTRÓN. FABRIC. EQUIPO RADIO, TV,	47	20	27
33	FABRIC. EQUIPO E INSTRUM. MÉDICO-QUIRÚRG., ETC.	246	110	136
34	FABRIC. VEHÍCULOS MOTOR Y REMOLQUES , ETC.	131	83	48
35	FABRIC. OTRO MATERIAL DE TRANSPORTE	120	71	49
36	FABRIC. MUEBLES; OTRAS INDUSTRIAS MANUFACTURERAS	2.157	1.375	782
37	RECICLAJE	59	37	22
E	PRODUCCION Y DISTRIB. ENERGIA ELECTR., GAS Y AGUA	57	42	15
40	PROD. Y DISTRIB. DE ENERGÍA ELÉCTRICA, GAS, ETC.	24	16	8
41	CAPTACIÓN, DEPURACIÓN Y DISTRIBUCIÓN DE AGUA	33	26	7
F	CONSTRUCCION	22.339	17.154	5.185
45	CONSTRUCCIÓN	22.339	17.154	5.185
G, H	COMERCIO Y HOSTELERIA	110.922	48.885	62.037
50	VENTA, MANTENMTO. Y REPARACION VEHÍCULOS	7.128	4.841	2.287
51	COMERCIO AL POR MAYOR E INTERMEDIARIOS COMERCIO	9.638	5.111	4.527
52	COMERCIO AL POR MENOR EXCEPTO VEHÍCULOS MOTOR	57.237	24.093	33.144
55	HOSTELERÍA	36.919	14.840	22.079
I	TRANSPORTE, ALMACENAMIENTO Y COMUNICACIONES	12.176	9.478	2.699
60	TPTE. TERRESTRE, TPTE. POR TUBERÍAS	11.440	9.151	2.289
61	TPTE. MARÍTIMO DE CABOTAJE Y POR VÍAS NAVEGACIÓN	12	6	6
62	TPTE. AÉREO Y ESPACIAL			1
63	ACTIVID. ANEXAS A LOS TPTES., ACTIVIDAD AGENCIAS VIAJE	499	212	287
64	CORREOS Y TELECOMUNICACIONES	225	109	116
J	INTERMEDIACION FINANCIERA	1.594	635	959
65	INTERM. FINANC. EXCEPTO SEGUROS Y PLANES PENSIONES	33	11	22
66	SEGUROS Y PLANES PENSIONES EXCEPTO S.S. OBLIGATORIA	266	120	146
67	ACTIV. AUXILIARES A LA INTERMEDIACION FINANCIERA	1.295	504	791
K	ACTIV. INMOBILIARIAS Y DE ALQUILER,SERV. EMPRESARIALES	11.372	4.649	6.723
70	ACTIVIDADES INMOBILIARIAS	2.520	1.034	1.486
71	ALQUILER MAQU. Y EQUIPO SIN OPERARIO EFECTOS PERS.	727	477	250
72	ACTIVIDADES INFORMÁTICAS	323	138	185
73	INVESTIGACIÓN Y DESARROLLO	36	12	24
74	OTRAS ACTIVIDADES EMPRESARIALES	7.733	2.978	4.755
75	ADMÓN. PÚBLICA, DEFENSA Y SEG. SOCIAL	33	10	23
M,N,O	EDUCACION, ACTIV. SANITARIAS, VETERINARIAS Y SOCIALES	10.553	3.532	7.022
80	EDUCACIÓN	1.808	743	1.065
85	ACTIV. SANITARIAS Y VETERINARIAS. SERVICIOS SOCIALES.	2.597	599	1.998
90	ACTIVIDADES DE SANEAMIENTO PÚBLICO	106	65	41
91	ACTIVIDADES ASOCIATIVAS	100	44	56
92	ACTIV. RECREATIVAS, CULTURALES Y DEPORTIVAS	2.140	938	1.202

FUENTES Y METODOLOGÍA

FUENTES

La información suministrada procede de los ficheros de afiliados a los distintos regímenes por cuenta propia de la Seguridad Social: Régimen Especial de Trabajadores Autónomos (RETA), Agrario y Mar, seleccionando aquellos afiliados que se encuentran en situación de alta en el último día del mes de la explotación.

A partir de la información contenida en los citados ficheros, la Dirección General de Economía Social, del Trabajo Autónomo y del Fondo Social Europeo, del Ministerio de Trabajo y Asuntos Sociales, realiza un proceso de cruce de las variables disponibles, elaborando los cuadros y gráficos que aquí se presentan.

METODOLOGÍA

En los mencionados ficheros por cuenta propia de la Seguridad Social aparecen trabajadores en alta de los cuales no se puede decir que sean autónomos propiamente dicho, pero que por disposiciones legales deben o pueden estar afiliados a dichos regímenes. Del tamaño de estos colectivos se informa en el primer cuadro.

En un segundo cuadro se proporciona información del total de afiliados al RETA según unos tramos de edad especiales, y por las variables sexo y base de cotización.

La información básica corresponde al colectivo definido como Autónomos propiamente dicho, que son aquellos trabajadores afiliados a alguno de los regímenes por cuenta propia de la Seguridad Social y que no están integrados en sociedades mercantiles, cooperativas ni en otras entidades societarias. También se excluyen los que figuran como colaboradores familiares y los que están registrados formando parte de algún colectivo especial de trabajadores.

VARIABLES DE EXPLOTACIÓN:

- **Régimen:** Por cuenta propia al que está afiliado el trabajador: RETA, Agrario o Mar
- **Sexo:** Varón o mujer.
- **Edad:** Agrupado en cuatro tramos: Menores de 25 años, de 25 a 39, de 40 a 54 y de 55 años o más. Algunos cuadros incluyen tramos especiales, como los colectivos de jóvenes, que permiten un análisis vinculado a medidas de fomento del empleo autónomo, o los mayores de 50 años que es la edad en la que generalmente se inicia el período de cálculo de la pensión de jubilación.
- **Nacionalidad:** Hay una primera distribución entre trabajadores españoles (que incluye los de doble nacionalidad) y los extranjeros. Estos últimos se subdividen a su vez continentes, diferenciando, en el caso de los europeos, entre los pertenecientes a países de la Unión Europea y del resto, y, en el caso de América, sus tres diferentes zonas geográficas.
- **Base de Cotización:** Se han establecido seis tramos:
 - Reducida, es decir inferior a la mínima, a la que podían acogerse, antes de 2004, los afiliados al régimen especial agrario por cuenta propia, o durante ese año los afiliados al RETA menores de 30 años y mujeres mayores de 45 años.
 - Mínima (varía cada año), habiendo una cuantía general y otra para los mayores de 50 años
 - Otros cuatro tramos que representan diversas elevaciones sobre la base mínima de cada año.
- **Antigüedad del trabajador:** En el régimen por cuenta propia en el que está dado de alta. Los tramos empleados son:
 - Menos de 6 meses.
 - De 6 meses cumplidos y menos de 1 año.
 - Un año cumplido y menos de 3 años.
 - 3 años cumplidos y menos de 5 años.
 - 5 años cumplidos o más.
- **Comunidad Autónoma y Provincia:** En la que se ha registrado el trabajador Autónomo
- **Sector y Rama de Actividad:** Usando, según los casos, la clasificación de cuatro sectores, 10 divisiones de actividad (por las letras de la CNAE93) o la más extensa de la Rama, en función de los dos primeros dígitos de la mencionada CNAE93.
- **Situación Profesional:** Distinguiendo si el autónomo tiene asalariados a su cargo o no, o si tiene pluriactividad (estar de alta, además de en el régimen correspondiente por cuenta propia, en algún otro régimen por cuenta ajena de la Seguridad Social) o no.

Estas mismas variables se emplean en la descripción de los colaboradores familiares