



MINISTERIO  
DE TRABAJO  
Y ASUNTOS SOCIALES

SECRETARÍA GENERAL DE  
EMPLEO

D.G. DE LA ECONOMÍA SOCIAL,  
DEL TRABAJO AUTÓNOMO Y  
DEL FONDO SOCIAL EUROPEO

TRABAJADORES AUTÓNOMOS, PROPIAMENTE DICHO,  
EN ALTA EN LA SEGURIDAD SOCIAL  
31 - Marzo - 2007

ELABORA: Subdirección General de Fomento y Desarrollo Empresarial y Registro de Entidades

CORREO ELECTRÓNICO  
[Eye.econ.soc@mtas.es](mailto:Eye.econ.soc@mtas.es)

PÁGINA WEB  
[www.mtas.es](http://www.mtas.es)

C/ Pío Baroja, 6  
28071 MADRID  
TEL.: 91 363 18 10  
FAX: 91 363 20 34

# INDICE

## - Resumen de Resultados

## - Relación de Cuadros y Gráficos

### Trabajadores afiliados en Regímenes por cuenta propia en la Seguridad Social

Según Régimen por Colectivo  
Según edad por Sexo y Base de cotización (sólo RETA)

### Trabajadores Autónomos propiamente dicho, según Regímenes

Por Situación Profesional  
Por Diversas Variables

### Trabajadores Autónomos propiamente dicho, según Sexo

Por Edad  
Por Nacionalidad  
Por Base de Cotización  
Por Comunidad Autónoma y Provincia  
Por Sector y Rama de Actividad

### Trabajadores Autónomos propiamente dicho, según Edad

Tramos especiales, por Sexo y Base de cotización  
Por Nacionalidad y Continente  
Por Base de cotización  
Por Comunidad Autónoma y Provincia  
Por Sector y Rama de Actividad

### Trabajadores Autónomos propiamente dicho, según Nacionalidad

Por Edad  
Por Comunidad Autónoma y Provincia  
Por Sector y Rama de Actividad

### Trabajadores Autónomos propiamente dicho, según Base de Cotización

Por Sexo  
Por Edad  
Por Nacionalidad  
Por Antigüedad  
Por Comunidad Autónoma y Provincia  
Por Sector y Rama de Actividad

### Trabajadores Autónomos propiamente dicho, según Antigüedad

Por Sexo  
Por Edad  
Por Nacionalidad  
Por Comunidad Autónoma y Provincia  
Por Sector y Rama de Actividad

### Trabajadores Autónomos propiamente dicho, según Sector

Por Edad  
Por Nacionalidad  
Por Antigüedad  
Por Comunidad Autónoma y Provincia

### Trabajadores Autónomos propiamente dicho, según Situación Profesional

Por Sexo  
Por Edad  
Por Nacionalidad  
Por Base de cotización  
Por Antigüedad  
Por Comunidad Autónoma y Provincia  
Por Sector y Rama de Actividad

### Colaboradores Familiares en alta en la Seguridad Social, según Sexo

Por edad, Nacionalidad y Base de cotización  
Por Comunidad Autónoma y Provincia  
Por Sector y Rama de Actividad

## - Fuentes y Notas Explicativas

## TRABAJADORES AUTÓNOMOS, PROPIAMENTE DICHO, EN ALTA EN LA SEGURIDAD SOCIAL, RESUMEN DE RESULTADOS A 31 DE MARZO DE 2007

---

A 31 de marzo de 2007 había 2.214.660 trabajadores autónomos propiamente dicho,<sup>(1)</sup> inscritos en los diferentes regímenes por cuenta propia de la Seguridad Social, siendo el RETA el más numeroso de ellos.

Los varones representan el 68,9% y las mujeres el 31,1% del total. Estos porcentajes cambian cuando se tienen en cuenta otras variables:

- En los tramos de base de cotización más elevados, el porcentaje de varones supera el 80%
- En Asturias y Galicia las mujeres son más del 40%, mientras que en la Industria y Construcción no llegan al 20%

Más del 66% de los autónomos supera los 40 años de edad, aunque este porcentaje desciende al 50% entre los procedentes de otros países. En Andalucía, Murcia y en la construcción es mayor el peso de los jóvenes, situándose en el extremo contrario Castilla y León, Galicia, y los sectores agrícola e industrial.

Los autónomos de nacionalidad diferente a la española representan el 5,6%, superándose este porcentaje entre los más jóvenes, en las comunidades insulares, Melilla, Comunidad Valenciana y Madrid, y en la construcción.

El 86,8% de los autónomos no supera la base mínima de cotización.

- Este porcentaje supera el 92% cuando la edad es inferior a los 50 años.
- A partir de los 50 años de edad, el 26,1% cotiza por una base superior a la mínima, hecho este relacionado con la proximidad a la edad de jubilación.
- El 9,9% tiene una base de cotización reducida, siendo superior este porcentaje en los autónomos con mayor antigüedad, los que trabajan en el sector agrario (62,1%) y por tanto en las comunidades con mayor peso de este sector.
- Tienen base mínima de cotización el 76,9% de los autónomos; este porcentaje se eleva en los extranjeros (95,6%), los que llevan menos tiempo inscritos (94%) y en la construcción y servicios (en torno al 85%).

El 62,6% de los autónomos lleva más de 5 años de alta en la Seguridad Social; este porcentaje es sensiblemente superior entre los varones, los de más edad, los nacionales, en Castilla y León, Navarra, La Rioja y Aragón, y en los sectores agrícola e industrial.

La distribución de los autónomos por sector de actividad presenta las siguientes características:

- El 14,9% trabaja en la agricultura, el 5,7% en la industria, el 14,5% en la construcción y el 64,9% en el sector servicios.
- Más de la cuarta parte de los jóvenes trabaja en la construcción, y cerca de los  $\frac{3}{4}$  de los extranjeros lo hace en los servicios.
- En Aragón, Asturias, Castilla y León, Extremadura, Galicia y la Rioja, más de la cuarta parte de los autónomos trabaja en la agricultura. Por el contrario, en Canarias, Madrid, Ceuta y Melilla trabajan en el sector servicios más del 75%.

El 20,5% de los autónomos tiene asalariados a su cargo, superándose este porcentaje entre los extranjeros, los que tienen bases de cotización más elevadas, y en Andalucía, Baleares, Canarias, Murcia, Ceuta y Melilla superan el 25%. En agricultura desciende al 8,9% los que tienen asalariados.

El 4,8% de los autónomos simultanea su actividad con otra por cuenta ajena (pluriactividad), lo que es más frecuente entre los jóvenes, los de menor antigüedad y los que tienen base de cotización reducida o mínima. La industria es el sector en el que menos se da esta situación.

El número de colaboradores familiares en alta en la Seguridad Social asciende a 194.577, de los cuales 98.272 (50,5%) son varones y 96.305 (49,5%) mujeres. La gran mayoría (76,4%) trabaja en el sector servicios, particularmente en el comercio y hostelería (112.464 personas)

---

<sup>(1)</sup> que son aquellos trabajadores afiliados a alguno de los regímenes por cuenta propia de la Seguridad Social y que no están integrados en sociedades mercantiles, cooperativas ni en otras entidades societarias. También se excluyen los que figuran como colaboradores familiares y los que están registrados formando parte de algún colectivo especial de trabajadores.

**TRABAJADORES AFILIADOS  
EN REGÍMENES  
POR CUENTA PROPIA  
DE LA SEGURIDAD SOCIAL**

**AFILIADOS EN LOS RÉGIMENES POR CUENTA PROPIA DE LA SEGURIDAD SOCIAL,  
SEGUN RÉGIMEN, POR COLECTIVO**

31/03/2007

	<u>TOTAL</u>	<u>RETA</u>	<u>AGRARIO</u>	<u>MAR</u>
<b>TOTAL</b>	<b>3.364.081</b>	<b>3.097.259</b>	<b>251.534</b>	<b>15.288</b>
AUTONOMOS PROPIAMENTE DICHO	2.214.660	1.950.190	250.711	13.759
FAMILIAR COLABORADOR	194.576	193.317	681	578
SOCIO DE SOCIEDAD	847.078	846.179	142	757
MIEMBRO ÓRGANO ADMON SOCIEDAD	72.545	72.510	0	35
FAMILIAR DE SOCIO	9.008	8.849	0	159
RELIGIOSO	18.115	18.115	0	0
COLEGIO PROFESIONAL	8.099	8.099	0	0

## NÚMERO TOTAL DE TRABAJADORES EN EL RETA DE LA SEGURIDAD SOCIAL, SEGUN EDAD, POR SEXO

31/03/2007

	<u>Total</u>	<u>%</u>	<u>De 16 a 30 años</u>	<u>%</u>	<u>De 31 a 35 años</u>	<u>%</u>	<u>De 36 a 49 años</u>	<u>%</u>	<u>De 50 años o más</u>	<u>%</u>
<b>Total</b>	<b>3.097.259</b>	<b>100,0</b>	<b>430.439</b>	<b>100,0</b>	<b>418.173</b>	<b>100,0</b>	<b>1.283.120</b>	<b>100,0</b>	<b>965.527</b>	<b>100,0</b>
N/C	109	0,0	0	0,0	0	0,0	11	0,0	98	0,0
VARONES	2.108.944	68,1	294.480	68,4	286.323	68,5	877.575	68,4	650.566	67,4
MUJERES	988.206	31,9	135.959	31,6	131.850	31,5	405.534	31,6	314.863	32,6

## NÚMERO TOTAL DE TRABAJADORES EN EL RETA DE LA SEGURIDAD SOCIAL, SEGÚN EDAD, POR BASE DE COTIZACIÓN

31/03/2007

Base mínima: 801,30 €  
Base mínima >50 años: 837,60 €

<u>Base de cotización</u>	<u>Total</u>	<u>%</u>	<u>De 16 a 30 años</u>	<u>%</u>	<u>De 31 a 35 años</u>	<u>%</u>	<u>De 36 a 49 años</u>	<u>%</u>	<u>De 50 años o más</u>	<u>%</u>
<b>Total</b>	<b>3.097.259</b>	<b>100,0</b>	<b>430.439</b>	<b>100,0</b>	<b>418.173</b>	<b>100,0</b>	<b>1.283.120</b>	<b>100,0</b>	<b>965.527</b>	<b>100,0</b>
REDUCIDA	25.778	0,8	18.649	4,3	4.836	1,2	577	0,0	1.716	0,2
BASE MÍNIMA	2.594.027	83,8	396.290	92,1	395.106	94,5	1.164.423	90,7	638.208	66,1
ENTRE B.MÍNIMA Y 1,5 B.MÍNIMA	145.620	4,7	13.457	3,1	13.323	3,2	56.214	4,4	62.626	6,5
ENTRE 1,5 B.MÍNIMA Y 2 B. MÍNIMA	251.490	8,1	1.441	0,3	3.115	0,7	35.183	2,7	211.751	21,9
ENTRE 2 B.MÍNIMA Y 3 B. MÍNIMA	44.899	1,4	443	0,1	1.213	0,3	15.984	1,2	27.259	2,8
MÁS DE 3 VECES B. MÍNIMA	35.445	1,1	159	0,0	580	0,1	10.739	0,8	23.967	2,5

# **TRABAJADORES AUTÓNOMOS PROPIAMENTE DICHO**

**Según Regímenes**

**TRABAJADORES AUTÓNOMOS, PROPIAMENTE DICHO, EN LA SEGURIDAD SOCIAL,  
SEGÚN RÉGIMEN, POR SITUACIÓN PROFESIONAL**

31/03/2007

	<u>TOTAL</u>	<u>RETA</u>	<u>AGRARIO</u>	<u>MAR</u>
<b>Aut. propiamente dicho o Personas Físicas</b>	<b>2.214.660</b>	<b>1.950.190</b>	<b>250.711</b>	<b>13.759</b>
<b>Nº Autónomos sin asalariados</b>	<b>1.760.903</b>	<b>1.512.018</b>	<b>236.858</b>	<b>12.027</b>
<b>Nº Autónomos con asalariados</b>	<b>453.757</b>	<b>438.172</b>	<b>13.853</b>	<b>1.732</b>
<b>Nº Autónomos con 1 trabajador</b>	<b>229.689</b>	<b>221.148</b>	<b>7.305</b>	<b>1.236</b>
<b>Nº Autónomos con 2 trabajadores</b>	<b>100.911</b>	<b>97.845</b>	<b>2.706</b>	<b>360</b>
<b>Nº Autónomos con 3 trabajadores</b>	<b>50.707</b>	<b>49.383</b>	<b>1.218</b>	<b>106</b>
<b>Nº Autónomos con 4 trabajadores</b>	<b>27.440</b>	<b>26.747</b>	<b>670</b>	<b>23</b>
<b>Nº Autónomos con 5 y más trabajadores</b>	<b>45.010</b>	<b>43.049</b>	<b>1.954</b>	<b>7</b>
<b>Nº Autónomos sin pluriactividad</b>	<b>2.109.170</b>	<b>1.857.809</b>	<b>237.958</b>	<b>13.403</b>
<b>Nº Autónomos con pluriactividad</b>	<b>105.490</b>	<b>92.381</b>	<b>12.753</b>	<b>356</b>
<b>Colaboración Familiar</b>	<b>194.577</b>	<b>193.317</b>	<b>681</b>	<b>579</b>



**TRABAJADORES AUTÓNOMOS, PROPIAMENTE DICHO, EN LA SEGURIDAD SOCIAL,  
SEGÚN RÉGIMEN POR DIVERSAS VARIABLES**

31/03/2007

	<u>TOTAL</u>	<u>RETA</u>	<u>AGRARIO</u>	<u>MAR</u>
<b>TOTAL SEXO</b>	<b>2.214.660</b>	<b>1.950.190</b>	<b>250.711</b>	<b>13.759</b>
VARONES	1.524.806	1.355.380	161.597	7.829
MUJERES	689.854	594.810	89.114	5.930
<b>TOTAL EDAD</b>	<b>2.214.660</b>	<b>1.950.190</b>	<b>250.711</b>	<b>13.759</b>
MENOR DE 25 AÑOS	52.372	48.961	3.180	231
DE 25 A 39 AÑOS	698.072	648.205	46.477	3.390
DE 40 A 54 AÑOS	951.657	839.950	105.406	6.301
DE 55 AÑOS O MAS	512.559	413.074	95.648	3.837
<b>TOTAL CONTINENTE</b>	<b>2.214.660</b>	<b>1.950.190</b>	<b>250.711</b>	<b>13.759</b>
ESPAÑA	2.091.620	1.827.900	249.995	13.725
EUROPA UE	56.320	55.873	424	23
EUROPA RESTO	14.474	14.411	59	4
AFRICA	15.089	14.966	120	3
AMERICA CENTRAL	1.359	1.355	4	0
AMERICA DEL NORTE	1.522	1.508	13	1
AMERICA DEL SUR	17.746	17.682	61	3
ASIA	15.775	15.755	20	0
OCEANIA	209	207	2	0
DESCONOCIDO	546	533	13	0
<b>TOTAL NACIONALIDAD</b>	<b>2.214.660</b>	<b>1.950.190</b>	<b>250.711</b>	<b>13.759</b>
ESPAÑOLA	2.091.620	1.827.900	249.995	13.725
EXTRANJERA	123.040	122.290	716	34
<b>TOTAL DIVISION ACTIVIDAD</b>	<b>2.214.660</b>	<b>1.950.190</b>	<b>250.711</b>	<b>13.759</b>
0.-AGRIC., GANAD, CAZA, SILV. Y PESCA	329.032	65.011	250.711	13.310
1.-INDUSTRIAS EXTRACTIVAS	1.254	1.254	0	0
2.-INDUSTRIAS MANUFACTURERAS	124.932	124.491	0	441
3.-PROD. Y DISTRIB. ENERGIA ELECT. GAS Y AGUA	478	478	0	0
4.-CONSTRUCCION	321.175	321.167	0	8
5.-COMERCIO Y HOSTELERIA	785.053	785.053	0	0
6.-TRANSP. ALMACENAMIENTO Y COMUNICACIONES	185.480	185.480	0	0
7.-INTERMEDIACION FINANCIERA	34.976	34.976	0	0
8.-ACTIV. INMOB. Y DE ALQUILER, SEV. EMPRESARIALES	206.994	206.994	0	0
9.-EDUC. ACTIV. SANITARIA, VETERINARIA Y SOCIALES	225.286	225.286	0	0
<b>TOTAL ANTIGÜEDAD</b>	<b>2.214.660</b>	<b>1.950.190</b>	<b>250.711</b>	<b>13.759</b>
< de 6 meses	128.959	123.009	5.245	705
De 6 a 11 meses	113.121	108.255	4.073	793
De 1 a 3 años	338.520	316.819	19.694	2.007
De 3 a 5 años	247.983	221.573	24.668	1.742
5 años y más	1.386.077	1.180.534	197.031	8.512
<b>TOTAL BASE DE COTIZACION</b>	<b>2.214.660</b>	<b>1.950.190</b>	<b>250.711</b>	<b>13.759</b>
0.-REDUCIDA	219.480	15.536	203.944	0
1.-BASE MÍNIMA	1.702.356	1.664.225	38.131	0
2.-ENTRE B.MÍNIMA Y 1,5 B.MÍNIMA	102.340	85.438	4.135	12.767
3.-ENTRE 1,5 B.MÍNIMA Y 2 B. MÍNIMA	156.675	151.333	4.350	992
4.-ENTRE 2 B.MÍNIMA Y 3 B. MÍNIMA	20.010	19.910	100	0
5.-MÁS DE 3 VECES B. MÍNIMA	13.799	13.748	51	0

# TRABAJADORES AUTÓNOMOS PROPIAMENTE DICHO

**Según Sexo**

**TRABAJADORES AUTÓNOMOS, PROPIAMENTE DICHO, EN LA SEGURIDAD SOCIAL, SEGÚN SEXO, POR EDAD**

31/03/2007

	<u>Total</u>	<u>Varones</u>	<u>Mujeres</u>
<b>Total</b>	<b>2.214.660</b>	<b>1.524.806</b>	<b>689.854</b>
<b>MENOR DE 25 AÑOS</b>	<b>52.372</b>	<b>35.419</b>	<b>16.953</b>
<b>DE 25 A 39 AÑOS</b>	<b>698.072</b>	<b>483.368</b>	<b>214.704</b>
<b>DE 40 A 54 AÑOS</b>	<b>951.657</b>	<b>663.569</b>	<b>288.088</b>
<b>DE 55 AÑOS O MAS</b>	<b>512.559</b>	<b>342.450</b>	<b>170.109</b>

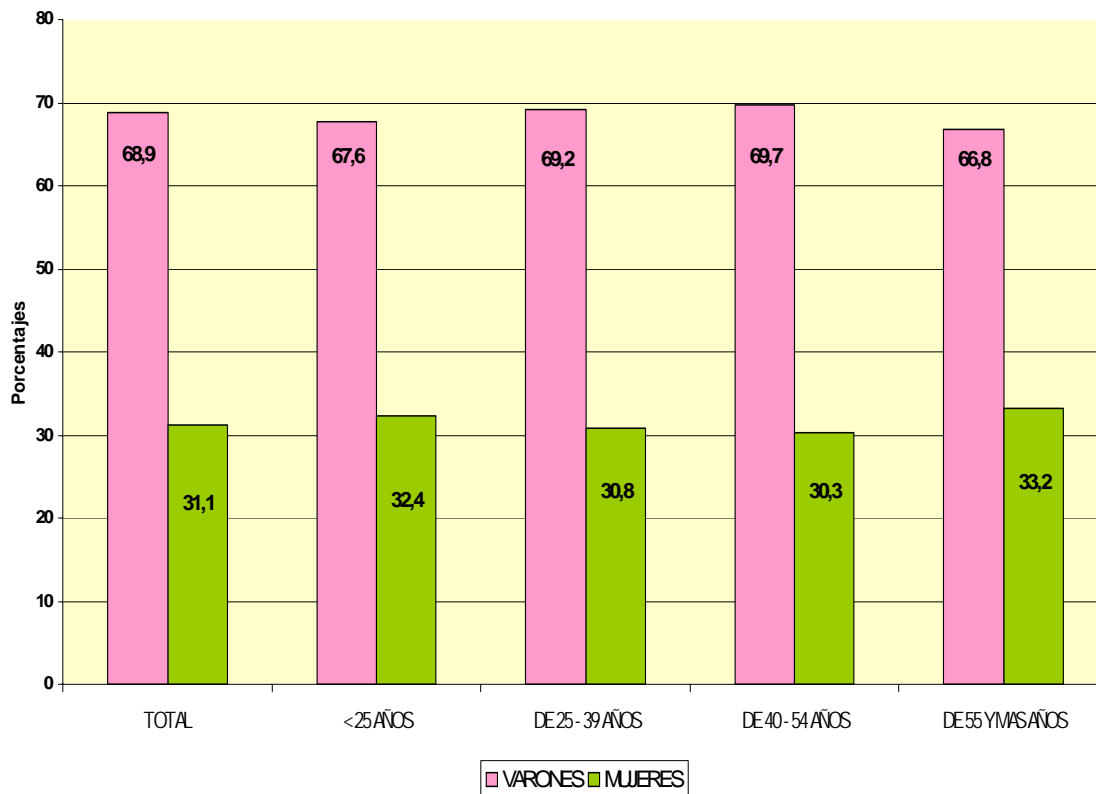

**TRABAJADORES AUTÓNOMOS, PROPIAMENTE DICHO, EN LA SEGURIDAD SOCIAL,  
SEGÚN SEXO POR NACIONALIDAD**

31/03/2007

	<u>Total</u>	<u>varones</u>	<u>Mujeres</u>
<b>Total</b>	<b>2.214.660</b>	<b>1.524.806</b>	<b>689.854</b>
ESPAÑA	2.091.620	1.436.417	655.203
EXTRANJERO	123.040	88.389	34.651

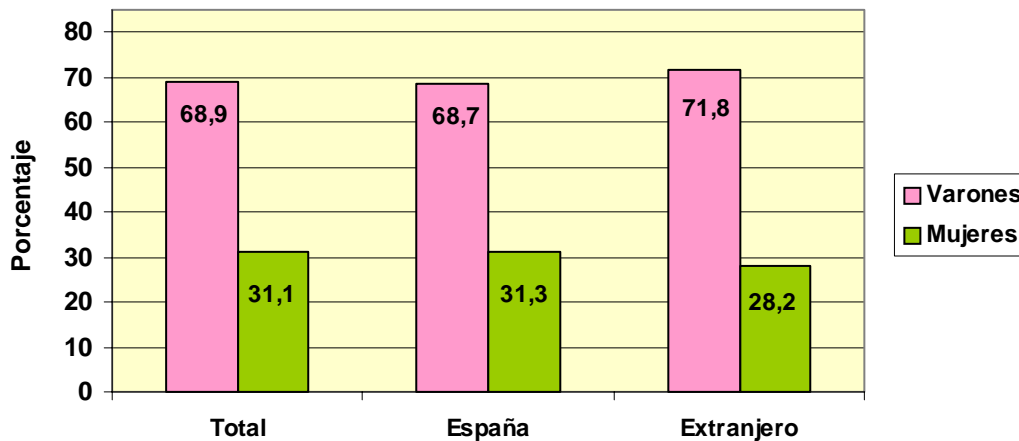

**TRABAJADORES AUTÓNOMOS, PROPIAMENTE DICHO, EXTRANJEROS  
SEGÚN SEXO, POR CONTINENTE**

<u>Continente</u>	<u>Total</u>	<u>Varones</u>	<u>Mujeres</u>
<b>Total</b>	<b>123.040</b>	<b>88.389</b>	<b>34.651</b>
EUROPA UE	56.320	40.316	16.004
EUROPA RESTO	14.474	11.473	3.001
AFRICA	15.089	12.844	2.245
AMERICA CENTRAL	1.359	826	533
AMERICA DEL NORTE	1.522	869	653
AMERICA DEL SUR	17.746	10.710	7.036
ASIA	15.775	10.826	4.949
OCEANIA	209	122	87
DESCONOCIDO	546	403	143

## TRABAJADORES AUTÓNOMOS, PROPIAMENTE DICHO, EN LA SEGURIDAD SOCIAL, SEGÚN SEXO, POR BASE DE COTIZACIÓN

Base Mínima: 801,30 €  
31/03/2007

### Base de cotización

	<u>Total</u>	<u>Varones</u>	<u>Mujeres</u>
<b>Total</b>	<b>2.214.660</b>	<b>1.524.806</b>	<b>689.854</b>
REDUCIDA	219.480	140.854	78.626
BASE MÍNIMA	1.702.356	1.150.522	551.834
ENTRE B.MÍNIMA Y 1,5 B.MÍNIMA	102.340	74.395	27.945
ENTRE 1,5 B.MÍNIMA Y 2 B. MÍNIMA	156.675	130.659	26.016
ENTRE 2 B.MÍNIMA Y 3 B. MÍNIMA	20.010	16.913	3.097
MÁS DE 3 VECES B. MÍNIMA	13.799	11.463	2.336

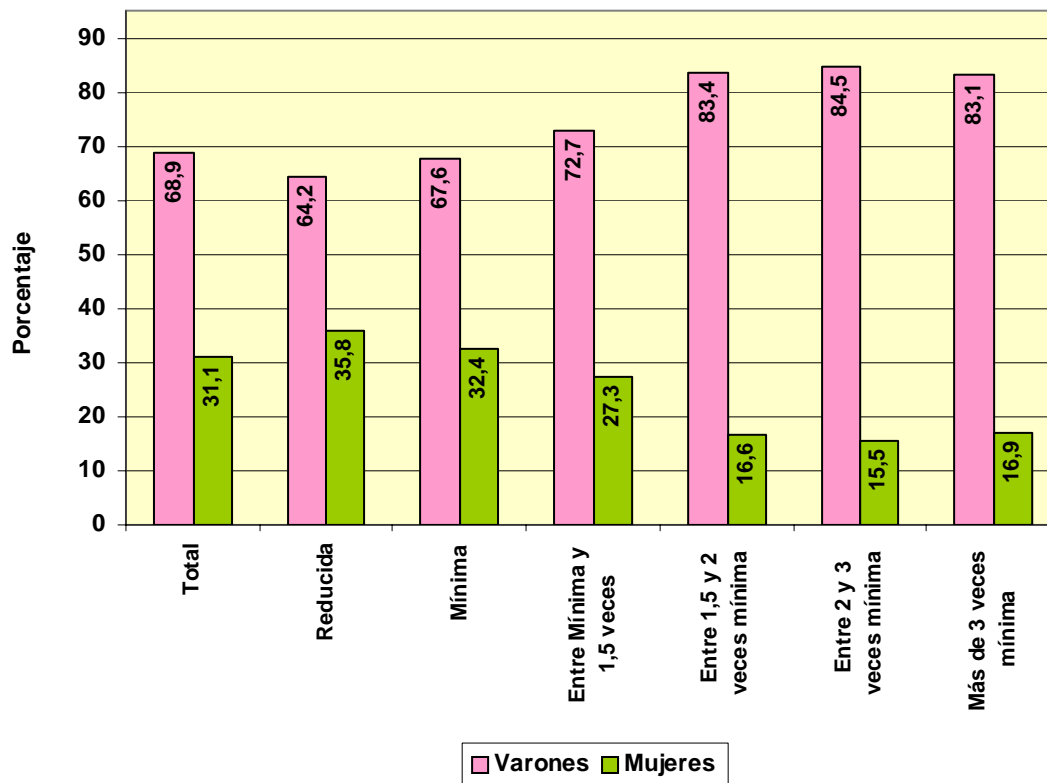

**TRABAJADORES AUTÓNOMOS, PROPIAMENTE DICHO, EN LA SEGURIDAD SOCIAL,  
SEGUN SEXO POR COMUNIDAD AUTÓNOMA Y PROVINCIA**

31/03/2007

Com. Autónoma / Provincia

	<u>Total</u>	<u>Varones</u>	<u>Mujeres</u>
<b>Total</b>	<b>2.214.660</b>	<b>1.524.806</b>	<b>689.854</b>
<b>ANDALUCIA</b>	<b>350.080</b>	<b>241.630</b>	<b>108.450</b>
ALMERIA	43.559	29.694	13.865
CÁDIZ	40.136	27.980	12.156
CORDOBA	34.769	24.031	10.738
GRANADA	42.359	29.093	13.266
HUELVA	19.244	12.963	6.281
JAÉN	29.711	20.780	8.931
MÁLAGA	66.993	46.292	20.701
SEVILLA	73.309	50.797	22.512
<b>ARAGON</b>	<b>83.640</b>	<b>59.895</b>	<b>23.745</b>
HUESCA	23.626	16.980	6.646
TERUEL	13.342	9.176	4.166
ZARAGOZA	46.672	33.739	12.933
<b>ASTURIAS</b>	<b>59.295</b>	<b>35.446</b>	<b>23.849</b>
ASTURIAS	59.295	35.446	23.849
<b>BALEARES</b>	<b>51.297</b>	<b>35.805</b>	<b>15.492</b>
BALEARES	51.297	35.805	15.492
<b>CANARIAS</b>	<b>83.416</b>	<b>59.361</b>	<b>24.055</b>
LAS PALMAS	45.537	33.258	12.279
S.C.TENERIFE	37.879	26.103	11.776
<b>CANTABRIA</b>	<b>32.543</b>	<b>21.161</b>	<b>11.382</b>
CANTABRIA	32.543	21.161	11.382
<b>CASTILLA LA MANCHA</b>	<b>105.089</b>	<b>78.929</b>	<b>26.160</b>
ALBACETE	18.301	13.524	4.777
CIUDAD REAL	26.776	20.248	6.528
CUENCA	16.293	12.476	3.817
GUADALAJARA	9.609	7.285	2.324
TOLEDO	34.110	25.396	8.714
<b>CASTILLA Y LEON</b>	<b>158.776</b>	<b>116.319</b>	<b>42.457</b>
ÁVILA	13.237	10.288	2.949
BURGOS	21.850	15.410	6.440
LEÓN	29.932	19.456	10.476
PALENCIA	11.526	8.865	2.661
SALAMANCA	21.312	16.241	5.071
SEGOVIA	11.918	9.289	2.629
SORIA	6.884	5.418	1.466
VALLADOLID	25.527	18.839	6.688
ZAMORA	16.590	12.513	4.077
<b>CATALUÑA</b>	<b>369.483</b>	<b>256.019</b>	<b>113.464</b>
BARCELONA	253.400	175.445	77.955
GERONA	47.286	32.897	14.389
LERIDA	30.550	21.777	8.773
TARRAGONA	38.247	25.900	12.347
<b>COM. VALENCIANA</b>	<b>220.277</b>	<b>151.956</b>	<b>68.321</b>
ALICANTE	82.415	57.436	24.979
CASTELLÓN	29.842	19.486	10.356
VALENCIA	108.020	75.034	32.986
<b>EXTREMADURA</b>	<b>59.721</b>	<b>42.831</b>	<b>16.890</b>
BADAJOS	36.225	26.434	9.791
CÁCERES	23.496	16.397	7.099
<b>GALICIA</b>	<b>176.206</b>	<b>96.830</b>	<b>79.376</b>
LA CORUÑA	69.369	37.825	31.544
LUGO	35.107	18.534	16.573
ORENSE	20.617	12.075	8.542
PONTEVEDRA	51.113	28.396	22.717
<b>MADRID</b>	<b>236.185</b>	<b>170.074</b>	<b>66.111</b>
MADRID	236.185	170.074	66.111
<b>MURCIA</b>	<b>69.614</b>	<b>48.668</b>	<b>20.946</b>
MURCIA	69.614	48.668	20.946
<b>NAVARRA</b>	<b>34.385</b>	<b>24.263</b>	<b>10.122</b>
NAVARRA	34.385	24.263	10.122
<b>PAIS VASCO</b>	<b>100.767</b>	<b>68.391</b>	<b>32.376</b>
ÁLAVA	14.806	10.073	4.733
GUIPÚZCOA	36.182	24.573	11.609
VIZCAYA	49.779	33.745	16.034
<b>RIOJA (LA)</b>	<b>19.298</b>	<b>13.950</b>	<b>5.348</b>
RIOJA (LA)	19.298	13.950	5.348
<b>CEUTA</b>	<b>2.331</b>	<b>1.600</b>	<b>731</b>
CEUTA	2.331	1.600	731
<b>MELILLA</b>	<b>2.257</b>	<b>1.678</b>	<b>579</b>
MELILLA	2.257	1.678	579

**TRABAJADORES AUTÓNOMOS, PROPIAMENTE DICHO, EN LA SEGURIDAD SOCIAL,  
SEGUN SEXO, POR COMUNIDAD AUTÓNOMA**

31/03/2007

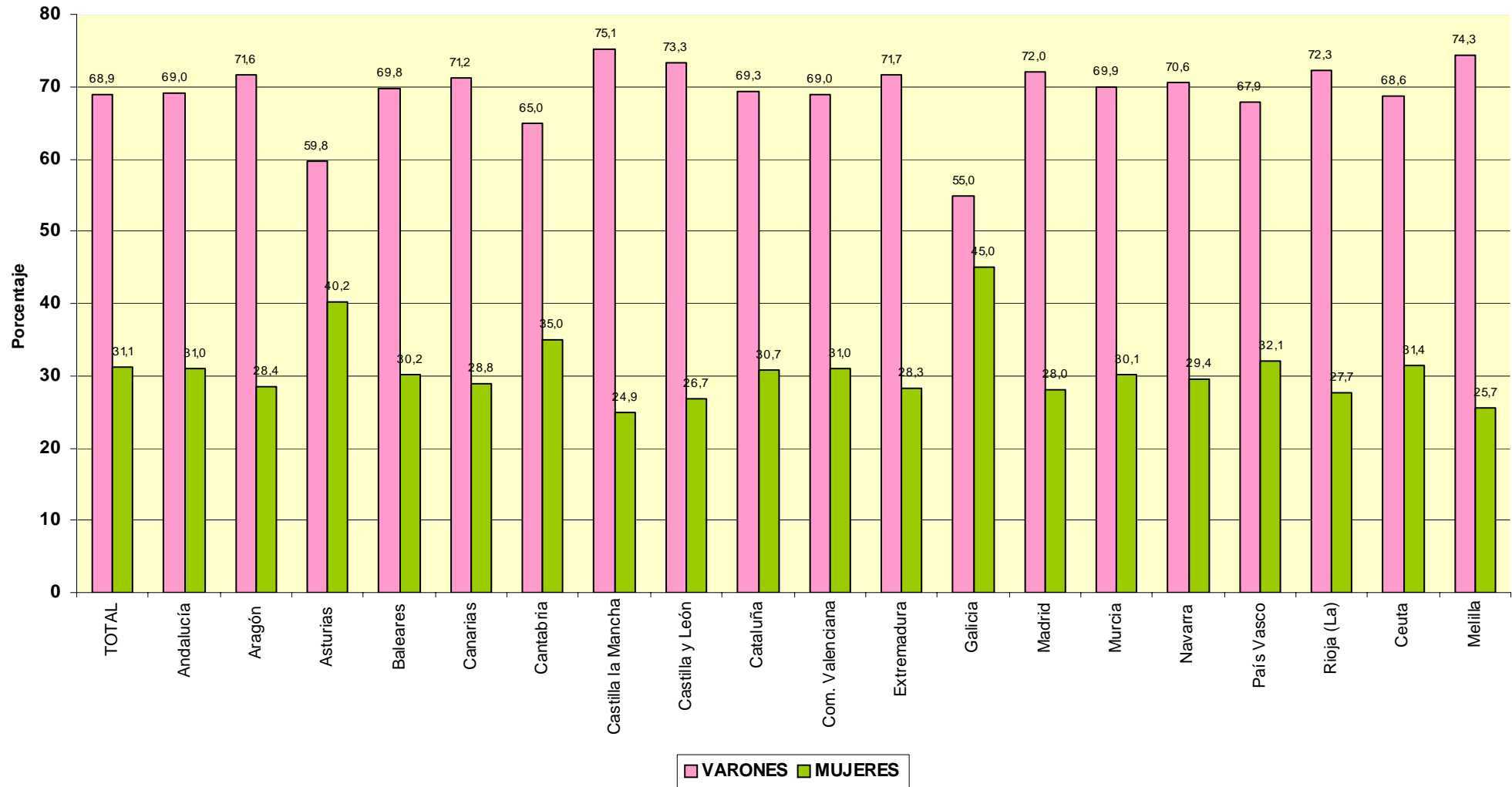

**TRABAJADORES AUTÓNOMOS, PROPIAMENTE DICHO, EN LA SEGURIDAD SOCIAL,  
SEGUN SEXO, POR SECTOR Y RAMA DE ACTIVIDAD**

31/03/2007

**Actividades Económicas (CNAE93)**

<b>SECTORES</b>		<b>Total</b>	<b>Varones</b>	<b>Mujeres</b>
<b>TOTAL</b>		<b>2.214.660</b>	<b>1.524.806</b>	<b>689.854</b>
	1.-AGRICULTURA	329.032	219.696	109.336
	2.-INDUSTRIA	126.664	102.750	23.914
	3.-CONSTRUCCION	321.175	308.888	12.287
	4.-SERVICIOS	1.437.789	893.472	544.317
<b>RAMAS</b>				
<b>TOTAL</b>		<b>2.214.660</b>	<b>1.524.806</b>	<b>689.854</b>
<b>A, B</b>	<b>AGRICULTURA GANADERIA CAZA SILVICULTURA Y PESCA</b>	<b>329.032</b>	<b>219.696</b>	<b>109.336</b>
01	AGRICULTURA, GANADERÍA, CAZA, Y ACTIV. RELACIONADAS	313.874	210.259	103.615
02	SILVICULTURA, EXPL. FORESTAL Y ACTIV. RELACIONADAS	1.695	1.569	126
05	PESCA, ACUICULTURA Y ACTIVIDADES RELACIONADAS	13.463	7.868	5.595
<b>C</b>	<b>INDUSTRIAS EXTRACTIVAS</b>	<b>1.254</b>	<b>1.122</b>	<b>132</b>
10	EXTRACC. Y AGLOM. DE ANTRACITA, HULLA, LIGNITO, ETC.	282	235	47
11	EXTRACC. DE CRUDOS DE PETRÓLEO Y GAS NATURAL	29	21	8
13	EXTRACCIÓN DE MINERALES METÁLICOS	57	53	4
14	EXTRAC. MINERALES NO METÁLICOS NI ENERGÉTICOS	886	813	73
<b>D</b>	<b>INDUSTRIAS MANUFACTURERAS</b>	<b>124.932</b>	<b>101.256</b>	<b>23.676</b>
15	IND. PRODUCTOS ALIMENTICIOS Y BEBIDAS	17.144	12.522	4.622
16	INDUSTRIA DEL TABACO	36	25	11
17	INDUSTRIA TEXTIL	4.941	2.814	2.127
18	IND. DE LA CONFECCIÓN Y LA PELETERÍA	9.112	3.464	5.648
19	PREPARACIÓN, CURTIDO Y ACABADO DEL CUERO, ETC.	2.402	1.851	551
20	IND. MADERA Y CORCHO EXCEP. MBLÉS, CEST. Y ESPARTO	14.809	13.990	819
21	INDUSTRIA DEL PAPEL	619	417	202
22	EDICIÓN. ARTES GRÁF. Y REPRODUC. SOPORTES GRABADOS	10.199	7.629	2.570
23	COQUERIAS, REF.DE PETROLEO Y TRAT.COMBUST.NUCLEARES	15	11	4
24	INDUSTRIA QUÍMICA	1.406	1.101	305
25	FABR. PRODUCTOS CAUCHO Y MATERIAS PLÁSTICAS	1.549	1.181	368
26	FABRIC. OTROS PRODUCTOS MINERALES NO METÁLICOS	5.999	5.163	836
27	FABRIC. PRODUCTOS BÁSICOS DE HIERRO,ACERO Y FERROAL.	805	710	95
28	FABRIC. PROD. METÁL. EXCEPTO MAQUINARIA Y EQUIPO	22.585	20.869	1.716
29	IND. CONSTRUC. MAQUINARIA Y EQUIPO MECÁNICO	5.810	5.307	503
30	FABRIC. MÁQUINAS DE OFICINA Y EQUIPOS INFORMÁTICOS	462	403	59
31	FABRIC. MAQUINARIA Y MATERIAL ELÉCTRICO	5.520	5.018	502
32	FABRIC. MATERIAL ELECTRÓN. FABRIC. EQUIPO RADIO, TV,	369	240	129
33	FABRIC. EQUIPO E INSTRUM. MÉDICO-QUIRÚRG., ETC.	3.041	2.475	566
34	FABRIC. VEHÍCULOS MOTOR Y REMOLQUES , ETC.	654	528	126
35	FABRIC. OTRO MATERIAL DE TRANSPORTE	1.224	1.124	100
36	FABRIC. MUEBLES; OTRAS INDUSTRIAS MANUFACTURERAS	16.082	14.292	1.790
37	RECICLAJE	149	122	27
<b>E</b>	<b>PRODUCCION Y DISTRIB. ENERGIA ELECTR., GAS Y AGUA</b>	<b>478</b>	<b>372</b>	<b>106</b>
40	PROD. Y DISTRIB. DE ENERGÍA ELÉCTRICA, GAS, ETC.	261	194	67
41	CAPTACIÓN, DEPURACIÓN Y DISTRIBUCIÓN DE AGUA	217	178	39
<b>F</b>	<b>CONSTRUCCION</b>	<b>321.175</b>	<b>308.888</b>	<b>12.287</b>
45	CONSTRUCCIÓN	321.175	308.888	12.287
<b>G, H</b>	<b>COMERCIO Y HOSTELERIA</b>	<b>785.053</b>	<b>466.291</b>	<b>318.762</b>
50	VENTA, MANTENMTO. Y REPARACION VEHÍCULOS	45.844	42.585	3.259
51	COMERCIO AL POR MAYOR E INTERMEDIARIOS COMERCIO	91.386	71.497	19.889
52	COMERCIO AL POR MENOR EXCEPTO VEHÍCULOS MOTOR	446.381	226.234	220.147
55	HOSTELERÍA	201.442	125.975	75.467
<b>I</b>	<b>TRANSPORTE, ALMACENAMIENTO Y COMUNICACIONES</b>	<b>185.480</b>	<b>171.871</b>	<b>13.609</b>
60	TPTE. TERRESTRE, TPTE. POR TUBERÍAS	174.625	164.970	9.655
61	TPTE. MARÍTIMO DE CABOTAJE Y POR VÍAS NAVEGACIÓN	84	71	13
62	TPTE. AÉREO Y ESPACIAL	69	55	14
63	ACTIVID. ANEXAS A LOS TPTE., ACTIVIDAD AGENCIAS VIAJE	6.017	3.408	2.609
64	CORREOS Y TELECOMUNICACIONES	4.685	3.367	1.318
<b>J</b>	<b>INTERMEDIACION FINANCIERA</b>	<b>34.976</b>	<b>20.984</b>	<b>13.992</b>
65	INTERM. FINANC. EXCEPTO SEGUROS Y PLANES PENSIONES	537	322	215
66	SEGUROS Y PLANES PENSIONES EXCEPTO S.S. OBLIGATORIA	3.546	2.307	1.239
67	ACTIV. AUXILIARES A LA INTERMEDIACION FINANCIERA	30.893	18.355	12.538
<b>K</b>	<b>ACTIV. INMOBILIARIAS Y DE ALQUILER,SERV. EMPRESARIALES</b>	<b>206.994</b>	<b>135.465</b>	<b>71.529</b>
70	ACTIVIDADES INMOBILIARIAS	24.657	15.048	9.609
71	ALQUILER MAQU.Y EQUIPO SIN OPERARIO EFECTOS PERS.	8.706	6.651	2.055
72	ACTIVIDADES INFORMÁTICAS	13.080	10.948	2.132
73	INVESTIGACIÓN Y DESARROLLO	6.187	2.096	4.091
74	OTRAS ACTIVIDADES EMPRESARIALES	153.941	100.486	53.455
75	ADMÓN. PÚBLICA, DEFENSA Y SEG. SOCIAL	423	236	187
<b>M,N,O</b>	<b>EDUCACION, ACTIV. SANITARIAS, VETERINARIAS Y SOCIALES</b>	<b>225.286</b>	<b>98.861</b>	<b>126.425</b>
80	EDUCACIÓN	35.461	16.415	19.046
85	ACTIV. SANITARIAS Y VETERINARIAS. SERVICIOS SOCIALES.	55.795	27.518	28.277
90	ACTIVIDADES DE SANEAMIENTO PÚBLICO	928	706	222
91	ACTIVIDADES ASOCIATIVAS	4.287	2.774	1.513
92	ACTIV. RECREATIVAS, CULTURALES Y DEPORTIVAS	41.461	28.347	13.114
93	ACTIV. DIVERSAS DE SERVICIOS PERSONALES	86.997	22.812	64.185
95	SERVICIO DOMÉSTICO	280	226	54
99	OTROS SERVICIOS	77	63	14



**TRABAJADORES AUTÓNOMOS, PROPIAMENTE DICHO, EN LA SEGURIDAD SOCIAL,  
SEGUN SEXO, POR SECTOR**

31/03/2007

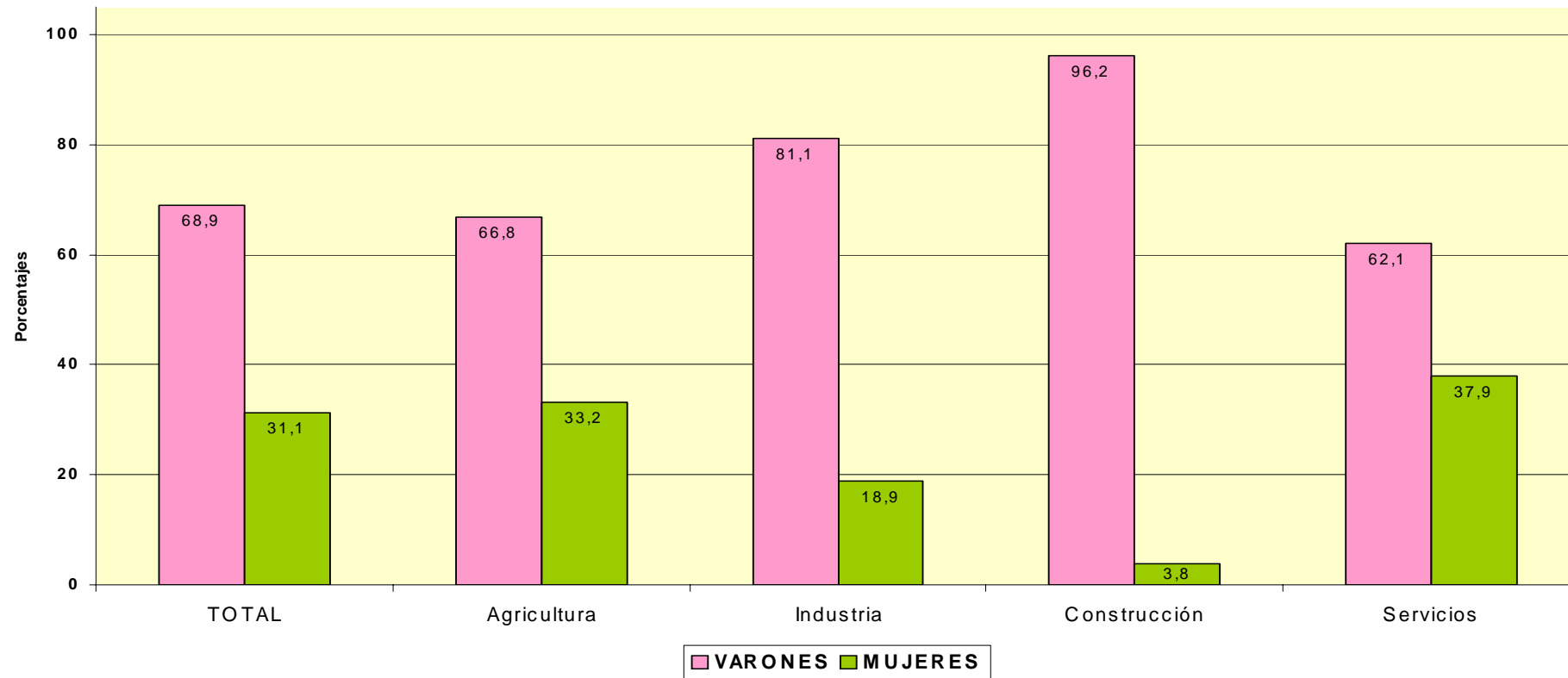

# TRABAJADORES AUTÓNOMOS PROPIAMENTE DICHO

**Según Edad**

**TRABAJADORES AUTÓNOMOS, PROPIAMENTE DICHO EN ALTA EN LA SEGURIDAD SOCIAL, SEGUN EDAD, TRAMOS ESPECIALES, POR SEXO**

31/03/2007

	<u>Total</u>	<u>%</u>	<u>De 16 a 30 años</u>	<u>%</u>	<u>De 31 a 35 años</u>	<u>%</u>	<u>De 36 a 49 años</u>	<u>%</u>	<u>De 50 años o más</u>	<u>%</u>
<b>Total</b>	<b>2.214.660</b>	<b>100,0</b>	<b>250.039</b>	<b>100,0</b>	<b>258.145</b>	<b>100,0</b>	<b>904.569</b>	<b>100,0</b>	<b>801.907</b>	<b>100,0</b>
<b>VARONES</b>	1.524.806	68,9	168.847	67,5	179.769	69,6	635.273	70,2	540.917	67,5
<b>MUJERES</b>	689.854	31,1	81.192	32,5	78.376	30,4	269.296	29,8	260.990	32,5

**TRABAJADORES AUTÓNOMOS, PROPIAMENTE DICHO, EN LA SEGURIDAD SOCIAL, SEGUN EDAD, TRAMOS ESPECIALES, POR BASE DE COTIZACIÓN**

31/03/2007

**Base mínima: 801,30 €**

**Base mínima >50 años: 837,60 €**

<u>Base de cotización</u>	<u>Total</u>	<u>%</u>	<u>De 16 a 30 años</u>	<u>%</u>	<u>De 31 a 35 años</u>	<u>%</u>	<u>De 36 a 49 años</u>	<u>%</u>	<u>De 50 años o más</u>	<u>%</u>
<b>Total</b>	<b>2.214.660</b>	<b>100,0</b>	<b>250.039</b>	<b>100,0</b>	<b>258.145</b>	<b>100,0</b>	<b>904.569</b>	<b>100,0</b>	<b>801.907</b>	<b>100,0</b>
<b>REDUCIDA</b>	219.480	9,9	19.018	7,6	15.791	6,1	72.479	8,0	112.192	14,0
<b>BASE MÍNIMA</b>	1.702.356	76,9	222.949	89,2	233.020	90,3	766.372	84,7	480.015	59,9
<b>ENTRE B.MÍNIMA Y 1,5 B.MÍNIMA</b>	102.340	4,6	7.442	3,0	7.700	3,0	36.411	4,0	50.787	6,3
<b>ENTRE 1,5 B.MÍNIMA Y 2 B. MÍNIMA</b>	156.675	7,1	480	0,2	1.148	0,4	18.027	2,0	137.020	17,1
<b>ENTRE 2 B.MÍNIMA Y 3 B. MÍNIMA</b>	20.010	0,9	104	0,0	317	0,1	7.169	0,8	12.420	1,5
<b>MÁS DE 3 VECES B. MÍNIMA</b>	13.799	0,6	46	0,0	169	0,1	4.111	0,5	9.473	1,2

**TRABAJADORES AUTÓNOMOS, PROPIAMENTE DICHO, EN LA SEGURIDAD SOCIAL,  
SEGUN EDAD, POR NACIONALIDAD**

31/03/2007

	<u>Total</u>	<u>Menor de 25 años</u>	<u>De 25 a 39 años</u>	<u>De 40 a 54 años</u>	<u>De 55 años o más</u>
<b>Total</b>	<b>2.214.660</b>	<b>52.372</b>	<b>698.072</b>	<b>951.657</b>	<b>512.559</b>
ESPAÑA	2.091.620	47.888	640.962	903.159	499.611
EXTRANJERO	123.040	4.484	57.110	48.498	12.948

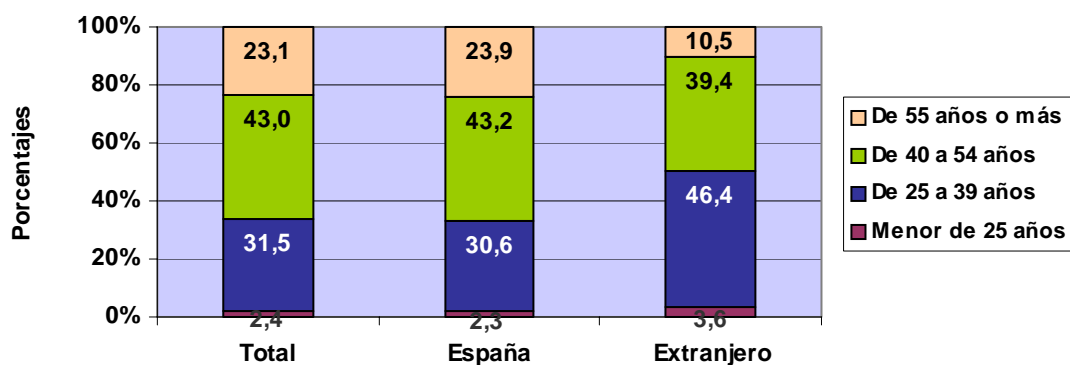

**TRABAJADORES AUTÓNOMOS, PROPIAMENTE DICHO, EXTRANJEROS , SEGUN  
EDAD, POR CONTINENTE**

<u>Continente</u>	<u>Total</u>	<u>Menor de 25 años</u>	<u>De 25 a 39 años</u>	<u>De 40 a 54 años</u>	<u>De 55 años o más</u>
<b>Total</b>	<b>123.040</b>	<b>4.484</b>	<b>57.110</b>	<b>48.498</b>	<b>12.948</b>
EUROPA UE	56.320	1.439	20.174	25.364	9.343
EUROPA RESTO	14.474	1.355	9.168	3.469	482
AFRICA	15.089	659	8.396	5.271	763
AMERICA CENTRAL	1.359	34	713	521	91
AMERICA DEL NORTE	1.522	8	508	737	269
AMERICA DEL SUR	17.746	419	9.528	6.720	1.079
ASIA	15.775	566	8.464	6.029	716
OCEANIA	209	2	82	98	27
DESCONOCIDO	546	2	77	289	178

**TRABAJADORES AUTÓNOMOS, PROPIAMENTE DICHO, EN LA SEGURIDAD SOCIAL,  
SEGUN EDAD, POR BASE DE COTIZACIÓN**

Base Mínima: 801,30 €

31/03/2007

	<u>Total</u>	<u>Menor de 25 años</u>	<u>De 25 a 39 años</u>	<u>De 40 a 54 años</u>	<u>De 55 años o más</u>
<b>Total</b>	<b>2.214.660</b>	<b>52.372</b>	<b>698.072</b>	<b>951.657</b>	<b>512.559</b>
REDUCIDA	219.480	3.140	47.128	88.118	81.094
BASE MÍNIMA	1.702.356	47.304	625.069	736.844	293.139
ENTRE B.MÍNIMA Y 1,5 B.MÍNIMA	102.340	1.854	20.985	49.461	30.040
ENTRE 1,5 B.MÍNIMA Y 2 B. MÍNIMA	156.675	58	3.442	53.705	99.470
ENTRE 2 B.MÍNIMA Y 3 B. MÍNIMA	20.010	10	945	14.456	4.599
MÁS DE 3 VECES B. MÍNIMA	13.799	6	503	9.073	4.217

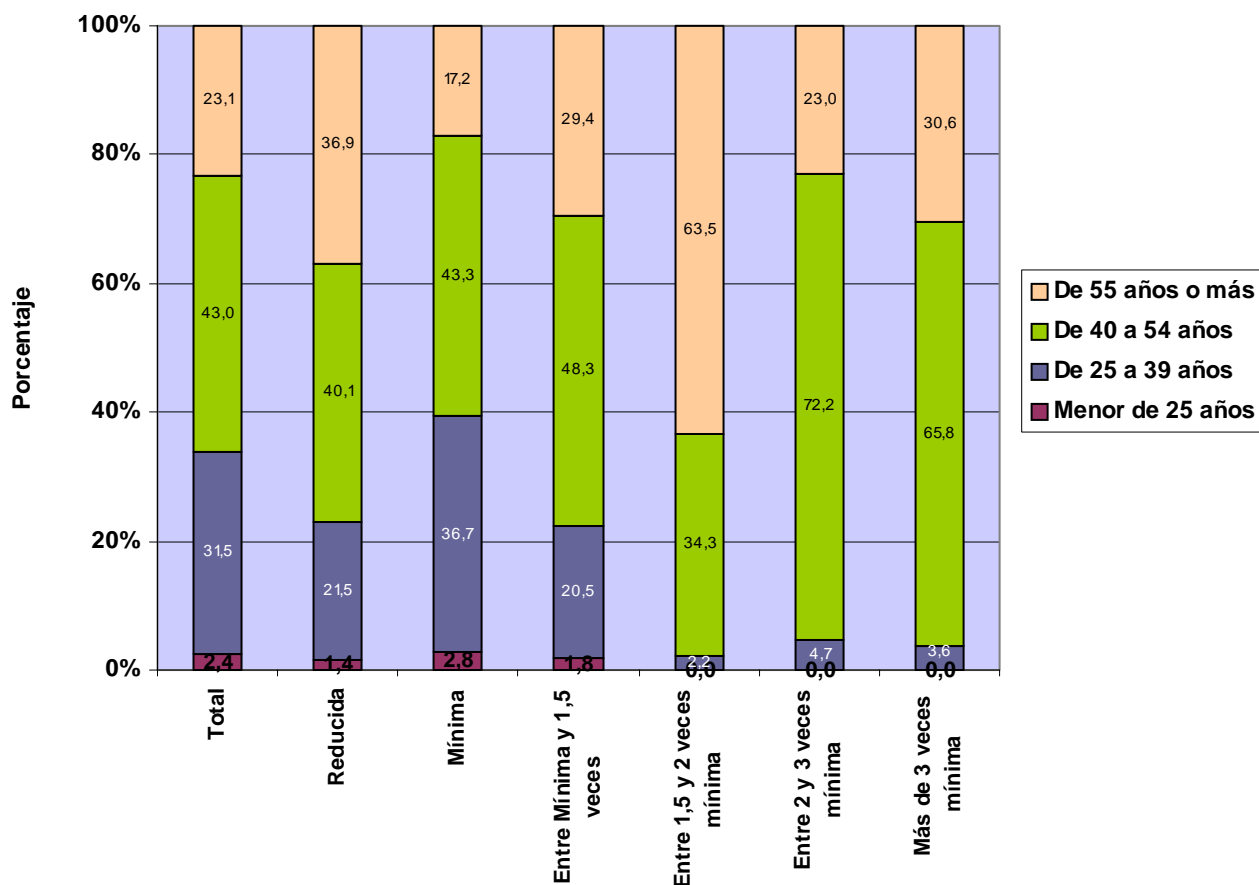

**TRABAJADORES AUTÓNOMOS, PROPIAMENTE DICHO, EN LA SEGURIDAD SOCIAL,  
SEGUN EDAD, POR COMUNIDAD AUTÓNOMA Y PROVINCIA**

31/03/2007

<u>Com.Autónoma/Provincia</u>	<u>Total</u>	<u>Menor de 25 años</u>	<u>De 25 a 39 años</u>	<u>De 40 a 54 años</u>	<u>De 55 años o más</u>
<b>Total</b>	<b>2.214.660</b>	<b>52.372</b>	<b>698.072</b>	<b>951.657</b>	<b>512.559</b>
<b>ANDALUCIA</b>	<b>350.080</b>	<b>10.716</b>	<b>124.843</b>	<b>148.374</b>	<b>66.147</b>
ALMERIA	43.559	1.401	15.427	18.600	8.131
CÁDIZ	40.136	1.155	14.684	16.590	7.707
CORDOBA	34.769	1.023	11.437	15.238	7.071
GRANADA	42.359	1.345	15.145	18.586	7.283
HUELVA	19.244	718	7.306	7.606	3.614
JAÉN	29.711	984	9.802	13.490	5.435
MÁLAGA	66.993	1.790	23.108	28.703	13.392
SEVILLA	73.309	2.300	27.934	29.561	13.514
<b>ARAGON</b>	<b>83.640</b>	<b>1.841</b>	<b>24.859</b>	<b>36.495</b>	<b>20.445</b>
HUESCA	23.626	551	7.337	10.149	5.589
TERUEL	13.342	276	3.367	6.126	3.573
ZARAGOZA	46.672	1.014	14.155	20.220	11.283
<b>ASTURIAS</b>	<b>59.295</b>	<b>1.201</b>	<b>17.151</b>	<b>25.781</b>	<b>15.162</b>
ASTURIAS	59.295	1.201	17.151	25.781	15.162
<b>BALEARES</b>	<b>51.297</b>	<b>955</b>	<b>15.426</b>	<b>21.808</b>	<b>13.108</b>
BALEARES	51.297	955	15.426	21.808	13.108
<b>CANARIAS</b>	<b>83.416</b>	<b>1.616</b>	<b>26.610</b>	<b>36.384</b>	<b>18.806</b>
LAS PALMAS	45.537	935	15.038	19.913	9.651
S.C.TENERIFE	37.879	681	11.572	16.471	9.155
<b>CANTABRIA</b>	<b>32.543</b>	<b>679</b>	<b>9.731</b>	<b>14.627</b>	<b>7.506</b>
CANTABRIA	32.543	679	9.731	14.627	7.506
<b>CASTILLA LA MANCHA</b>	<b>105.089</b>	<b>3.387</b>	<b>34.227</b>	<b>45.826</b>	<b>21.649</b>
ALBACETE	18.301	608	6.100	7.928	3.665
CIUDAD REAL	26.776	867	8.678	12.002	5.229
CUENCA	16.293	452	4.690	7.511	3.640
GUADALAJARA	9.609	231	3.283	4.280	1.815
TOLEDO	34.110	1.229	11.476	14.105	7.300
<b>CASTILLA Y LEON</b>	<b>158.776</b>	<b>2.846</b>	<b>41.386</b>	<b>72.588</b>	<b>41.956</b>
ÁVILA	13.237	304	3.467	6.155	3.311
BURGOS	21.850	324	5.305	9.934	6.287
LEÓN	29.932	541	7.304	13.273	8.814
PALENCIA	11.526	206	2.840	5.637	2.843
SALAMANCA	21.312	404	5.810	9.702	5.396
SEGOVIA	11.918	215	3.328	5.528	2.847
SORIA	6.884	89	1.650	3.046	2.099
VALLADOLID	25.527	509	7.655	11.498	5.865
ZAMORA	16.590	254	4.027	7.815	4.494
<b>CATALUÑA</b>	<b>369.483</b>	<b>7.856</b>	<b>115.213</b>	<b>155.562</b>	<b>90.852</b>
BARCELONA	253.400	5.359	81.233	106.216	60.592
GERONA	47.286	910	13.996	20.413	11.967
LERIDA	30.550	635	8.329	13.104	8.482
TARRAGONA	38.247	952	11.655	15.829	9.811
<b>COM. VALENCIANA</b>	<b>220.277</b>	<b>5.781</b>	<b>74.568</b>	<b>93.436</b>	<b>46.492</b>
ALICANTE	82.415	2.338	28.099	35.635	16.343
CASTELLÓN	29.842	702	9.256	12.468	7.416
VALENCIA	108.020	2.741	37.213	45.333	22.733
<b>EXTREMADURA</b>	<b>59.721</b>	<b>1.892</b>	<b>18.736</b>	<b>26.422</b>	<b>12.671</b>
BADAJOS	36.225	1.209	11.861	15.414	7.741
CÁCERES	23.496	683	6.875	11.008	4.930
<b>GALICIA</b>	<b>176.206</b>	<b>2.829</b>	<b>43.538</b>	<b>75.369</b>	<b>54.470</b>
LA CORUÑA	69.369	1.086	17.459	29.620	21.204
LUGO	35.107	509	7.559	15.708	11.331
ORENSE	20.617	327	4.573	8.576	7.141
PONTEVEDRA	51.113	907	13.947	21.465	14.794
<b>MADRID</b>	<b>236.185</b>	<b>5.137</b>	<b>79.293</b>	<b>97.913</b>	<b>53.842</b>
MADRID	236.185	5.137	79.293	97.913	53.842
<b>MURCIA</b>	<b>69.614</b>	<b>2.232</b>	<b>24.943</b>	<b>29.206</b>	<b>13.233</b>
MURCIA	69.614	2.232	24.943	29.206	13.233
<b>NAVARRA</b>	<b>34.385</b>	<b>630</b>	<b>10.186</b>	<b>15.413</b>	<b>8.156</b>
NAVARRA	34.385	630	10.186	15.413	8.156
<b>PAIS VASCO</b>	<b>100.767</b>	<b>2.188</b>	<b>30.240</b>	<b>45.883</b>	<b>22.456</b>
ÁLAVA	14.806	293	4.231	6.801	3.481
GUIPÚZCOA	36.182	877	10.886	16.032	8.387
VIZCAYA	49.779	1.018	15.123	23.050	10.588
<b>RIOJA (LA)</b>	<b>19.298</b>	<b>462</b>	<b>5.692</b>	<b>8.393</b>	<b>4.751</b>
RIOJA (LA)	19.298	462	5.692	8.393	4.751
<b>CEUTA</b>	<b>2.331</b>	<b>60</b>	<b>729</b>	<b>1.083</b>	<b>459</b>
CEUTA	2.331	60	729	1.083	459
<b>MELILLA</b>	<b>2.257</b>	<b>64</b>	<b>701</b>	<b>1.094</b>	<b>398</b>
MELILLA	2.257	64	701	1.094	398

**TRABAJADORES AUTÓNOMOS, PROPIAMENTE DICHO, EN LA SEGURIDAD SOCIAL, SEGUN EDAD, POR COMUNIDAD AUTÓNOMA**

31/03/2007

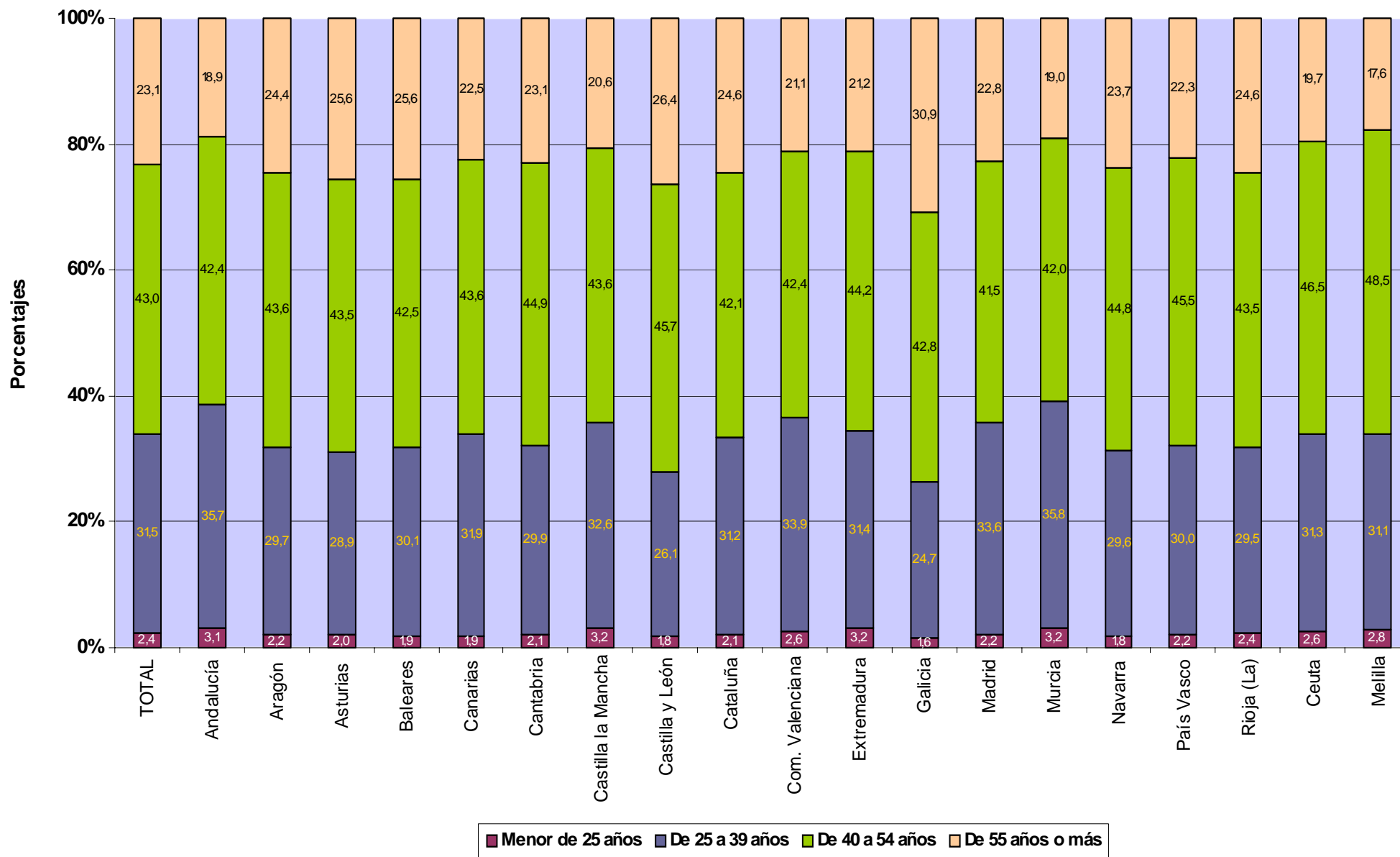

# TRABAJADORES AUTÓNOMOS, PROPIAMENTE DICHO, EN LA SEGURIDAD SOCIAL, SEGUN EDAD, POR SECTOR Y RAMA DE ACTIVIDAD

31/03/2007

## Actividades Económicas (CNAE93)

SECTORES		Total	Menor de 25 años	De 25 a 39 años	De 40 a 54 años	De 55 años o más
<b>Total</b>		<b>2.214.660</b>	<b>52.372</b>	<b>698.072</b>	<b>951.657</b>	<b>512.559</b>
<b>1.-AGRICULTURA</b>		<b>329.032</b>	<b>4.943</b>	<b>68.844</b>	<b>138.561</b>	<b>116.684</b>
<b>2.-INDUSTRIA</b>		<b>126.664</b>	<b>1.779</b>	<b>29.181</b>	<b>59.064</b>	<b>36.640</b>
<b>3.-CONSTRUCCION</b>		<b>321.175</b>	<b>15.087</b>	<b>135.919</b>	<b>124.868</b>	<b>45.301</b>
<b>4.-SERVICIOS</b>		<b>1.437.789</b>	<b>30.563</b>	<b>464.128</b>	<b>629.164</b>	<b>313.934</b>
<b>RAMAS</b>						
<b>Total</b>		<b>2.214.660</b>	<b>52.372</b>	<b>698.072</b>	<b>951.657</b>	<b>512.559</b>
<b>A, B</b>	<b>AGRICULTURA GANADERIA CAZA SILVICULTURA Y PESCA</b>	<b>329.032</b>	<b>4.943</b>	<b>68.844</b>	<b>138.561</b>	<b>116.684</b>
01	AGRICULTURA, GANADERÍA, CAZA, Y ACTIV. RELACIONADAS	313.874	4.638	64.736	131.765	112.735
02	SILVICULTURA, EXPL. FORESTAL Y ACTIV. RELACIONADAS	1.695	77	769	657	192
05	PESCA, ACUICULTURA Y ACTIVIDADES RELACIONADAS	13.463	228	3.339	6.139	3.757
<b>C</b>	<b>INDUSTRIAS EXTRACTIVAS</b>	<b>1.254</b>	<b>15</b>	<b>314</b>	<b>587</b>	<b>338</b>
10	EXTRACC. Y AGLOM. DE ANTRACITA, HULLA, LIGNITO, ETC.	282	2	62	159	59
11	EXTRACC. DE CRUDOS DE PETRÓLEO Y GAS NATURAL	29	0	11	13	5
13	EXTRACCIÓN DE MINERALES METÁLICOS	57	0	10	28	19
14	EXTRAC. MINERALES NO METÁLICOS NI ENERGÉTICOS	886	13	231	387	255
<b>D</b>	<b>INDUSTRIAS MANUFACTURERAS</b>	<b>124.932</b>	<b>1.757</b>	<b>28.772</b>	<b>58.261</b>	<b>36.142</b>
15	IND. PRODUCTOS ALIMENTICIOS Y BEBIDAS	17.144	153	3.117	8.126	5.748
16	INDUSTRIA DEL TABACO	36	0	10	17	9
17	INDUSTRIA TEXTIL	4.941	61	1.055	2.387	1.438
18	IND. DE LA CONFECCIÓN Y LA PELETERÍA	9.112	76	1.929	4.202	2.905
19	PREPARACIÓN, CURTIDO Y ACABADO DEL CUERO, ETC.	2.402	26	551	1.245	580
20	IND. MADERA Y CORCHO EXCEP. MBLES, CEST. Y ESPARTO	14.809	127	2.422	7.010	5.250
21	INDUSTRIA DEL PAPEL	619	12	134	287	186
22	EDICIÓN. ARTES GRÁF. Y REPRODUC. SOPORTES GRABADOS	10.199	190	3.470	4.490	2.049
23	COQUERIAS, REF. DE PETROLEO Y TRAT.COMBUST.NUCLEARES	15	0	3	5	7
24	INDUSTRIA QUÍMICA	1.406	13	249	675	469
25	FABR. PRODUCTOS CAUCHO Y MATERIAS PLÁSTICAS	1.549	21	353	740	435
26	FABRIC. OTROS PRODUCTOS MINERALES NO METÁLICOS	5.999	75	1.369	2.951	1.604
27	FABRIC. PRODUCTOS BÁSICOS DE HIERRO, ACERO Y FERROAL.	805	11	161	365	268
28	FABRIC. PROD. METÁL. EXCEPTO MAQUINARIA Y EQUIPO	22.585	572	6.099	10.047	5.867
29	IND. CONSTRUC. MAQUINARIA Y EQUIPO MECÁNICO	5.810	103	1.542	2.508	1.657
30	FABRIC. MÁQUINAS DE OFICINA Y EQUIPOS INFORMÁTICOS	462	23	219	156	64
31	FABRIC. MAQUINARIA Y MATERIAL ELÉCTRICO	5.520	16	575	2.985	1.944
32	FABRIC. MATERIAL ELECTRÓN. FABRIC. EQUIPO RADIO, TV,	369	7	90	189	83
33	FABRIC. EQUIPO E INSTRUM. MÉDICO-QUIRÚRG., ETC.	3.041	17	1.013	1.436	575
34	FABRIC. VEHÍCULOS MOTOR Y REMOLQUES, ETC.	654	11	112	302	229
35	FABRIC. OTRO MATERIAL DE TRANSPORTE	1.224	17	330	620	257
36	FABRIC. MUEBLES; OTRAS INDUSTRIAS MANUFACTURERAS	16.082	220	3.914	7.460	4.488
37	RECICLAJE	149	6	55	58	30
<b>E</b>	<b>PRODUCCION Y DISTRIB. ENERGIA ELECTR., GAS Y AGUA</b>	<b>478</b>	<b>7</b>	<b>95</b>	<b>216</b>	<b>160</b>
40	PROD. Y DISTRIB. DE ENERGÍA ELÉCTRICA, GAS, ETC.	261	2	55	122	82
41	CAPTACIÓN, DEPURACIÓN Y DISTRIBUCIÓN DE AGUA	217	5	40	94	78
<b>F</b>	<b>CONSTRUCCION</b>	<b>321.175</b>	<b>15.087</b>	<b>135.919</b>	<b>124.868</b>	<b>45.301</b>
45	CONSTRUCCIÓN	321.175	15.087	135.919	124.868	45.301
<b>G, H</b>	<b>COMERCIO Y HOSTELERIA</b>	<b>785.053</b>	<b>15.533</b>	<b>214.385</b>	<b>359.109</b>	<b>196.026</b>
50	VENTA, MANTENMTO. Y REPARACION VEHÍCULOS	45.844	874	11.493	21.478	11.999
51	COMERCIO AL POR MAYOR E INTERMEDIARIOS COMERCIO	91.386	1.471	25.027	41.676	23.212
52	COMERCIO AL POR MENOR EXCEPTO VEHÍCULOS MOTOR	446.381	8.013	119.967	201.449	116.952
55	HOSTELERÍA	201.442	5.175	57.898	94.506	43.863
<b>I</b>	<b>TRANSPORTE, ALMACENAMIENTO Y COMUNICACIONES</b>	<b>185.480</b>	<b>2.859</b>	<b>57.297</b>	<b>82.792</b>	<b>42.532</b>
60	TPTE. TERRESTRE, TPTE. POR TUBERÍAS	174.625	2.537	52.699	78.477	40.912
61	TPTE. MARÍTIMO DE CABOTAJE Y POR VÍAS NAVEGACIÓN	84	2	13	47	22
62	TPTE. AÉREO Y ESPACIAL	69	1	25	27	16
63	ACTIVID. ANEXAS A LOS TPTES., ACTIVIDAD AGENCIAS VIAJE	6.017	127	2.170	2.498	1.222
64	CORREOS Y TELECOMUNICACIONES	4.685	192	2.390	1.743	360
<b>J</b>	<b>INTERMEDIACION FINANCIERA</b>	<b>34.976</b>	<b>828</b>	<b>11.238</b>	<b>15.716</b>	<b>7.194</b>
65	INTERM. FINANC. EXCEPTO SEGUROS Y PLANES PENSIONES	537	2	221	220	94
66	SEGUROS Y PLANES PENSIONES EXCEPTO S.S. OBLIGATORIA	3.546	31	702	1.615	1.198
67	ACTIV. AUXILIARES A LA INTERMEDIACION FINANCIERA	30.893	795	10.315	13.881	5.902
<b>K</b>	<b>ACTIV. INMOBILIARIAS Y DE ALQUILER, SERV. EMPRESARIALES</b>	<b>206.994</b>	<b>4.003</b>	<b>88.725</b>	<b>82.042</b>	<b>32.224</b>
70	ACTIVIDADES INMOBILIARIAS	24.657	452	8.230	10.209	5.766
71	ALQUILER MAQU. Y EQUIPO SIN OPERARIO EFECTOS PERS.	8.706	325	3.392	3.491	1.498
72	ACTIVIDADES INFORMÁTICAS	13.080	396	7.689	4.152	843
73	INVESTIGACIÓN Y DESARROLLO	6.187	102	3.788	1.975	322
74	OTRAS ACTIVIDADES EMPRESARIALES	153.941	2.727	65.522	62.018	23.674
75	ADMÓN. PÚBLICA, DEFENSA Y SEG. SOCIAL	423	1	104	197	121
<b>M, N, O</b>	<b>EDUCACION, ACTIV. SANITARIAS, VETERINARIAS Y SOCIALES</b>	<b>225.286</b>	<b>7.340</b>	<b>92.483</b>	<b>89.505</b>	<b>35.958</b>
80	EDUCACIÓN	35.461	541	12.996	15.497	6.427
85	ACTIV. SANITARIAS Y VETERINARIAS. SERVICIOS SOCIALES.	55.795	1.907	26.109	22.895	4.884
90	ACTIVIDADES DE SANEAMIENTO PÚBLICO	928	15	293	455	165
91	ACTIVIDADES ASOCIATIVAS	4.287	4	549	2.194	1.540
92	ACTIV. RECREATIVAS, CULTURALES Y DEPORTIVAS	41.461	949	15.570	17.147	7.795
93	ACTIV. DIVERSAS DE SERVICIOS PERSONALES	86.997	3.916	36.824	31.157	15.100
95	SERVICIO DOMÉSTICO	280	7	136	113	24
99	OTROS SERVICIOS	77	1	6	47	23



**TRABAJADORES AUTÓNOMOS, PROPIAMENTE DICHO, EN LA SEGURIDAD SOCIAL, SEGUN EDAD, POR SECTOR**

31/03/2007

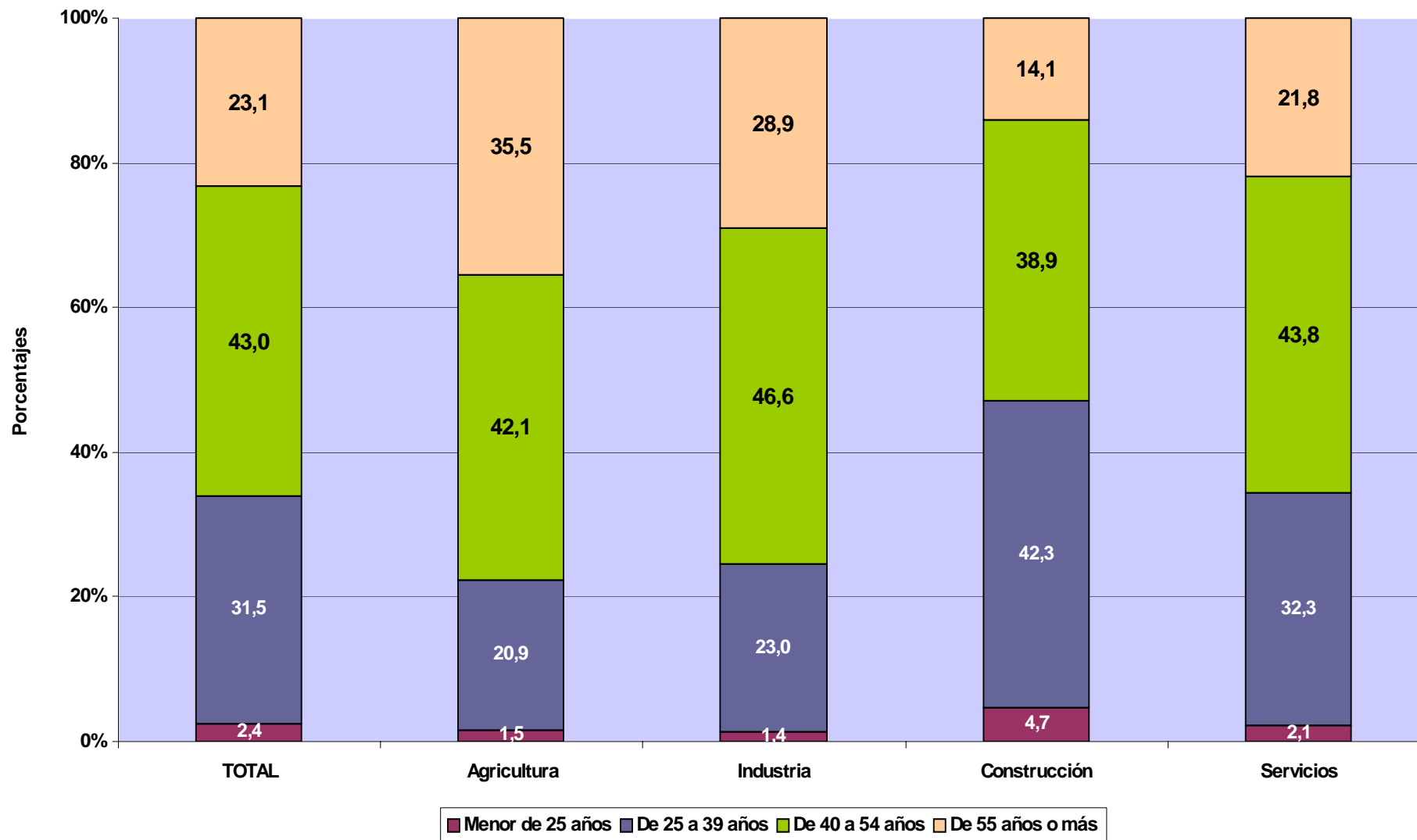

# **TRABAJADORES AUTÓNOMOS PROPIAMENTE DICHO**

**Según Nacionalidad**

**TRABAJADORES AUTÓNOMOS, PROPIAMENTE DICHO, EN LA SEGURIDAD SOCIAL,  
SEGUN NACIONALIDAD, POR EDAD**

31/03/2007

	<u>Total</u>	<u>España</u>	<u>Extranjero</u>
<b>Total</b>	<b>2.214.660</b>	<b>2.091.620</b>	<b>123.040</b>
<b>MENOR DE 25 AÑOS</b>	<b>52.372</b>	47.888	4.484
<b>DE 25 A 39 AÑOS</b>	<b>698.072</b>	640.962	57.110
<b>DE 40 A 54 AÑOS</b>	<b>951.657</b>	903.159	48.498
<b>DE 55 AÑOS O MAS</b>	<b>512.559</b>	499.611	12.948

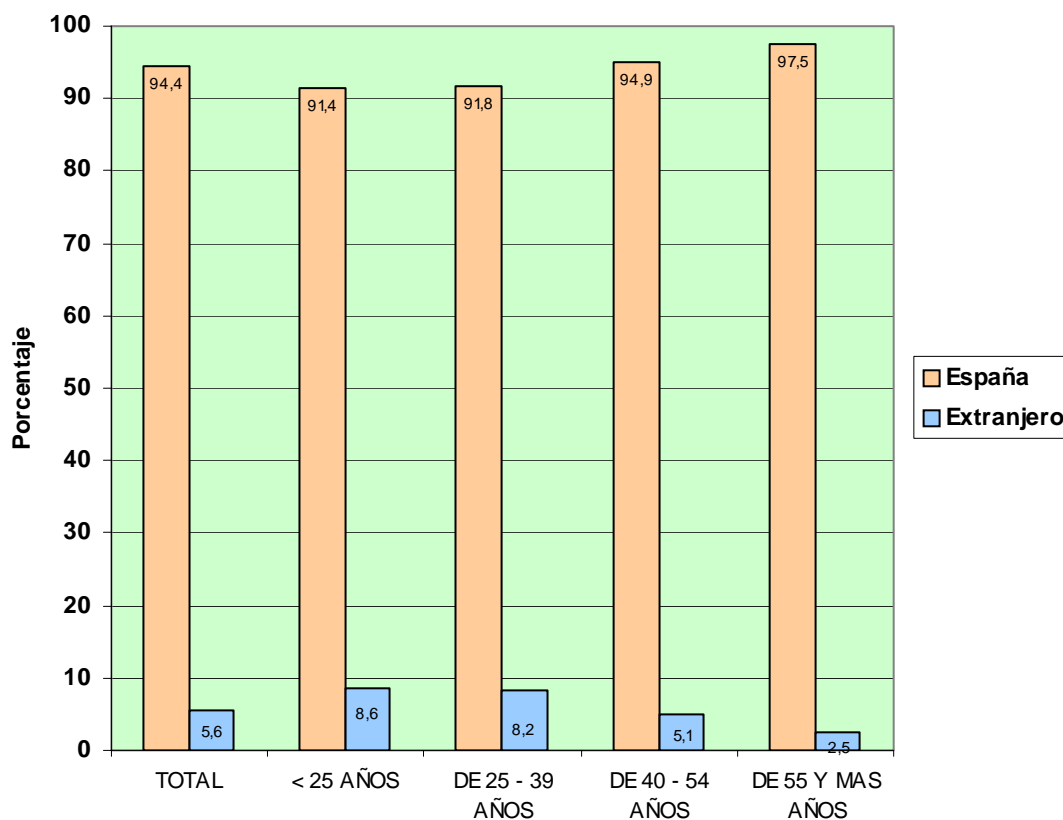

**TRABAJADORES AUTÓNOMOS, PROPIAMENTE DICHO, EN LA SEGURIDAD SOCIAL,  
SEGÚN NACIONALIDAD, POR COMUNIDAD AUTÓNOMA Y PROVINCIA**

31/03/2007

<u>Com. Autónoma / Provincia</u>	<u>Total</u>	<u>España</u>	<u>Extranjero</u>
<b>Total</b>	<b>2.214.660</b>	<b>2.091.620</b>	<b>123.040</b>
<b>ANDALUCIA</b>	<b>350.080</b>	<b>331.881</b>	<b>18.199</b>
ALMERIA	43.559	40.876	2.683
CÁDIZ	40.136	38.767	1.369
CORDOBA	34.769	34.372	397
GRANADA	42.359	40.454	1.905
HUELVA	19.244	18.664	580
JAÉN	29.711	29.393	318
MÁLAGA	66.993	57.619	9.374
SEVILLA	73.309	71.736	1.573
<b>ARAGON</b>	<b>83.640</b>	<b>80.058</b>	<b>3.582</b>
HUESCA	23.626	23.034	592
TERUEL	13.342	13.017	325
ZARAGOZA	46.672	44.007	2.665
<b>ASTURIAS</b>	<b>59.295</b>	<b>58.275</b>	<b>1.020</b>
ASTURIAS	59.295	58.275	1.020
<b>BALEARES</b>	<b>51.297</b>	<b>44.159</b>	<b>7.138</b>
BALEARES	51.297	44.159	7.138
<b>CANARIAS</b>	<b>83.416</b>	<b>71.832</b>	<b>11.584</b>
LAS PALMAS	45.537	39.254	6.283
S.C.TENERIFE	37.879	32.578	5.301
<b>CANTABRIA</b>	<b>32.543</b>	<b>31.677</b>	<b>866</b>
CANTABRIA	32.543	31.677	866
<b>CASTILLA LA MANCHA</b>	<b>105.089</b>	<b>102.104</b>	<b>2.985</b>
ALBACETE	18.301	17.911	390
CIUDAD REAL	26.776	26.239	537
CUENCA	16.293	15.950	343
GUADALAJARA	9.609	9.110	499
TOLEDO	34.110	32.894	1.216
<b>CASTILLA Y LEON</b>	<b>158.776</b>	<b>155.347</b>	<b>3.429</b>
ÁVILA	13.237	12.897	340
BURGOS	21.850	21.251	599
LEÓN	29.932	29.397	535
PALENCIA	11.526	11.421	105
SALAMANCA	21.312	20.928	384
SEGOVIA	11.918	11.323	595
SORIA	6.884	6.745	139
VALLADOLID	25.527	24.979	548
ZAMORA	16.590	16.406	184
<b>CATALUÑA</b>	<b>369.483</b>	<b>346.933</b>	<b>22.550</b>
BARCELONA	253.400	237.934	15.466
GERONA	47.286	43.663	3.623
LERIDA	30.550	29.447	1.103
TARRAGONA	38.247	35.889	2.358
<b>COM. VALENCIANA</b>	<b>220.277</b>	<b>201.329</b>	<b>18.948</b>
ALICANTE	82.415	71.004	11.411
CASTELLÓN	29.842	27.993	1.849
VALENCIA	108.020	102.332	5.688
<b>EXTREMADURA</b>	<b>59.721</b>	<b>58.845</b>	<b>876</b>
BADAJOS	36.225	35.636	589
CÁCERES	23.496	23.209	287
<b>GALICIA</b>	<b>176.206</b>	<b>173.539</b>	<b>2.667</b>
LA CORUÑA	69.369	68.484	885
LUGO	35.107	34.828	279
ORENSE	20.617	20.192	425
PONTEVEDRA	51.113	50.035	1.078
<b>MADRID</b>	<b>236.185</b>	<b>216.484</b>	<b>19.701</b>
MADRID	236.185	216.484	19.701
<b>MURCIA</b>	<b>69.614</b>	<b>66.335</b>	<b>3.279</b>
MURCIA	69.614	66.335	3.279
<b>NAVARRA</b>	<b>34.385</b>	<b>32.943</b>	<b>1.442</b>
NAVARRA	34.385	32.943	1.442
<b>PAIS VASCO</b>	<b>100.767</b>	<b>97.406</b>	<b>3.361</b>
ÁLAVA	14.806	14.177	629
GUIPÚZCOA	36.182	34.777	1.405
VIZCAYA	49.779	48.452	1.327
<b>RIOJA (LA)</b>	<b>19.298</b>	<b>18.284</b>	<b>1.014</b>
RIOJA (LA)	19.298	18.284	1.014
<b>CEUTA</b>	<b>2.331</b>	<b>2.202</b>	<b>129</b>
CEUTA	2.331	2.202	129
<b>MELILLA</b>	<b>2.257</b>	<b>1.987</b>	<b>270</b>
MELILLA	2.257	1.987	270

**TRABAJADORES AUTÓNOMOS, PROPIAMENTE DICHO, EN LA SEGURIDAD SOCIAL,  
SEGÚN NACIONALIDAD, POR COMUNIDAD AUTÓNOMA**

31/03/2007

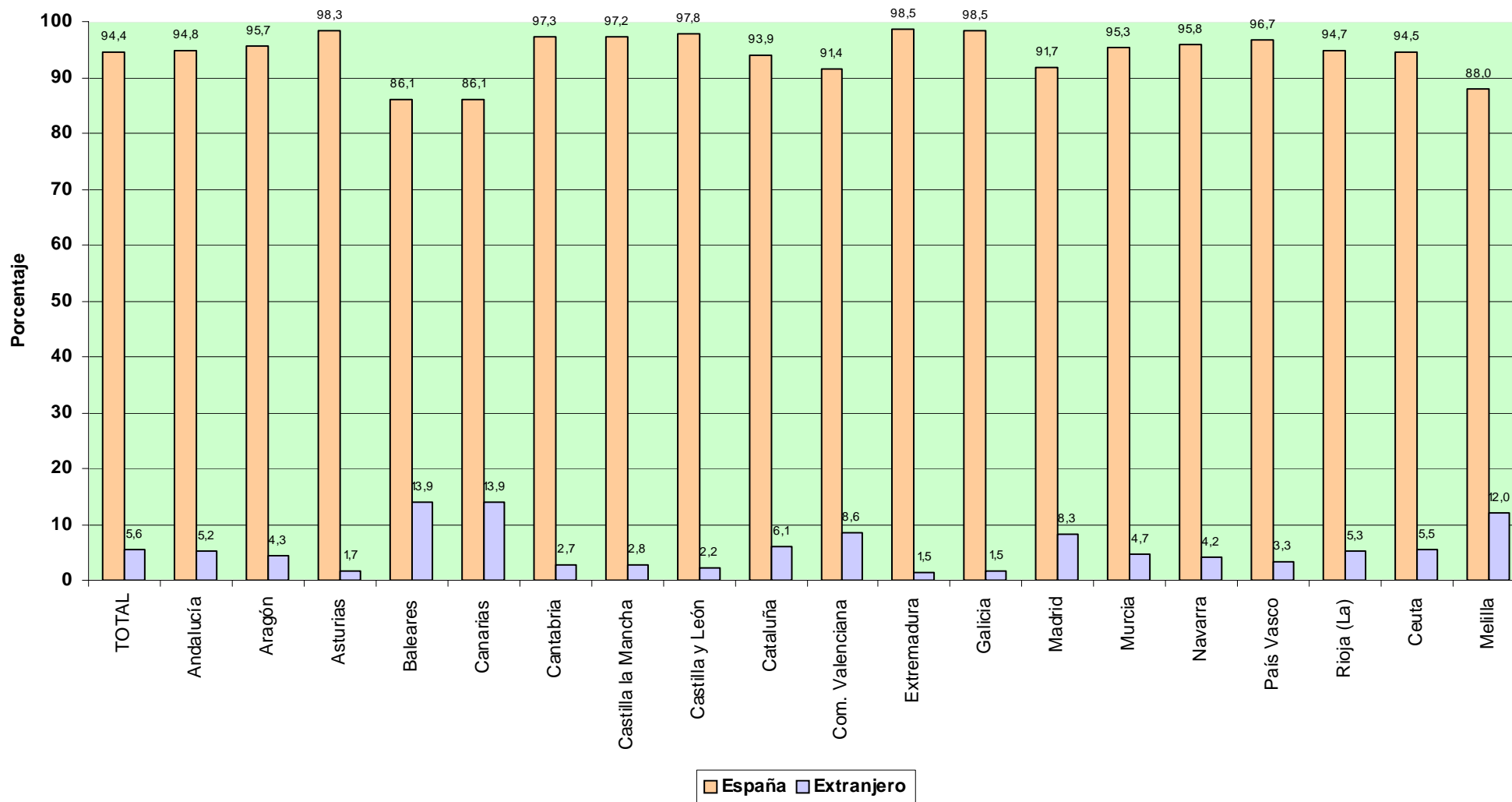

**TRABAJADORES AUTÓNOMOS, PROPIAMENTE DICHO, EN LA SEGURIDAD SOCIAL,  
SEGUN NACIONALIDAD, POR SECTOR Y RAMA DE ACTIVIDAD**

31/03/2007

Actividades Económica (CNAE93)

<b>SECTORES</b>		<b>Total</b>	<b>España</b>	<b>Extranjero</b>
<b>Total</b>		<b>2.214.660</b>	<b>2.091.620</b>	<b>123.040</b>
1.-AGRICULTURA		329.032	327.123	1.909
2.-INDUSTRIA		126.664	123.194	3.470
3.-CONSTRUCCION		321.175	290.161	31.014
4.-SERVICIOS		1.437.789	1.351.142	86.647
<b>RAMAS</b>				
<b>Total</b>		<b>2.214.660</b>	<b>2.091.620</b>	<b>123.040</b>
<b>A, B</b>	<b>AGRICULTURA GANADERIA CAZA SILVICULTURA Y PESCA</b>	<b>329.032</b>	<b>327.123</b>	<b>1.909</b>
01	AGRICULTURA, GANADERÍA, CAZA, Y ACTIV. RELACIONADAS	313.874	312.188	1.686
02	SILVICULTURA, EXPL. FORESTAL Y ACTIV. RELACIONADAS	1.695	1.505	190
05	PESCA, ACUICULTURA Y ACTIVIDADES RELACIONADAS	13.463	13.430	33
<b>C</b>	<b>INDUSTRIAS EXTRACTIVAS</b>	<b>1.254</b>	<b>1.235</b>	<b>19</b>
10	EXTRACC. Y AGLOM. DE ANTRACITA, HULLA, LIGNITO, ETC.	282	273	9
11	EXTRACC. DE CRUDOS DE PETRÓLEO Y GAS NATURAL	29	29	0
13	EXTRACCIÓN DE MINERALES METÁLICOS	57	57	0
14	EXTRAC. MINERALES NO METÁLICOS NI ENERGÉTICOS	886	876	10
<b>D</b>	<b>INDUSTRIAS MANUFACTURERAS</b>	<b>124.932</b>	<b>121.490</b>	<b>3.442</b>
15	IND. PRODUCTOS ALIMENTICIOS Y BEBIDAS	17.144	16.862	282
16	INDUSTRIA DEL TABACO	36	35	1
17	INDUSTRIA TEXTIL	4.941	4.803	138
18	IND. DE LA CONFECCIÓN Y LA PELETERÍA	9.112	8.291	821
19	PREPARACIÓN, CURTIDO Y ACABADO DEL CUERO, ETC.	2.402	2.363	39
20	IND. MADERA Y CORCHO EXCEP. MBLES, CEST. Y ESPARTO	14.809	14.683	126
21	INDUSTRIA DEL PAPEL	619	610	9
22	EDICIÓN. ARTES GRÁF. Y REPRODUC. SOPORTES GRABADOS	10.199	9.788	411
23	COQUERIAS, REF.DE PETROLEO Y TRAT.COMBUST.NUCLEARES	15	15	0
24	INDUSTRIA QUÍMICA	1.406	1.375	31
25	FABR. PRODUCTOS CAUCHO Y MATERIAS PLÁSTICAS	1.549	1.523	26
26	FABRIC. OTROS PRODUCTOS MINERALES NO METÁLICOS	5.999	5.928	71
27	FABRIC. PRODUCTOS BÁSICOS DE HIERRO,ACERO Y FERROAL.	805	792	13
28	FABRIC. PROD. METÁL. EXCEPTO MAQUINARIA Y EQUIPO	22.585	22.205	380
29	IND. CONSTRUC. MAQUINARIA Y EQUIPO MECÁNICO	5.810	5.636	174
30	FABRIC. MÁQUINAS DE OFICINA Y EQUIPOS INFORMÁTICOS	462	447	15
31	FABRIC. MAQUINARIA Y MATERIAL ELÉCTRICO	5.520	5.470	50
32	FABRIC. MATERIAL ELECTRÓN. FABRIC. EQUIPO RADIO, TV,	369	360	9
33	FABRIC. EQUIPO E INSTRUM. MÉDICO-QUIRÚRG., ETC.	3.041	2.927	114
34	FABRIC. VEHÍCULOS MOTOR Y REMOLQUES , ETC.	654	645	9
35	FABRIC. OTRO MATERIAL DE TRANSPORTE	1.224	850	374
36	FABRIC. MUEBLES; OTRAS INDUSTRIAS MANUFACTURERAS	16.082	15.736	346
37	RECICLAJE	149	146	3
<b>E</b>	<b>PRODUCCION Y DISTRIB. ENERGIA ELECTR., GAS Y AGUA</b>	<b>478</b>	<b>469</b>	<b>9</b>
40	PROD. Y DISTRIB. DE ENERGÍA ELÉCTRICA, GAS, ETC.	261	257	4
41	CAPTACIÓN, DEPURACIÓN Y DISTRIBUCIÓN DE AGUA	217	212	5
<b>F</b>	<b>CONSTRUCCION</b>	<b>321.175</b>	<b>290.161</b>	<b>31.014</b>
45	CONSTRUCCIÓN	321.175	290.161	31.014
<b>G, H</b>	<b>COMERCIO Y HOSTELERIA</b>	<b>785.053</b>	<b>735.431</b>	<b>49.622</b>
50	VENTA, MANTENMTO. Y REPARACION VEHÍCULOS	45.844	44.579	1.265
51	COMERCIO AL POR MAYOR E INTERMEDIARIOS COMERCIO	91.386	86.690	4.696
52	COMERCIO AL POR MENOR EXCEPTO VEHÍCULOS MOTOR	446.381	421.202	25.179
55	HOSTELERÍA	201.442	182.960	18.482
<b>I</b>	<b>TRANSPORTE, ALMACENAMIENTO Y COMUNICACIONES</b>	<b>185.480</b>	<b>180.417</b>	<b>5.063</b>
60	TPTE. TERRESTRE, TPTE. POR TUBERÍAS	174.625	171.648	2.977
61	TPTE. MARÍTIMO DE CABOTAJE Y POR VÍAS NAVEGACIÓN	84	72	12
62	TPTE. AÉREO Y ESPACIAL	69	65	4
63	ACTIVID. ANEXAS A LOS TPTES., ACTIVIDAD AGENCIAS VIAJE	6.017	5.430	587
64	CORREOS Y TELECOMUNICACIONES	4.685	3.202	1.483
<b>J</b>	<b>INTERMEDIACION FINANCIERA</b>	<b>34.976</b>	<b>34.070</b>	<b>906</b>
65	INTERM. FINANC. EXCEPTO SEGUROS Y PLANES PENSIONES	537	506	31
66	SEGUROS Y PLANES PENSIONES EXCEPTO S.S. OBLIGATORIA	3.546	3.516	30
67	ACTIV. AUXILIARES A LA INTERMEDIACION FINANCIERA	30.893	30.048	845
<b>K</b>	<b>ACTIV. INMOBILIARIAS Y DE ALQUILER,SERV. EMPRESARIALES</b>	<b>206.994</b>	<b>189.642</b>	<b>17.352</b>
70	ACTIVIDADES INMOBILIARIAS	24.657	21.363	3.294
71	ALQUILER MAQU.Y EQUIPO SIN OPERARIO EFECTOS PERS.	8.706	8.249	457
72	ACTIVIDADES INFORMÁTICAS	13.080	11.902	1.178
73	INVESTIGACIÓN Y DESARROLLO	6.187	6.039	148
74	OTRAS ACTIVIDADES EMPRESARIALES	153.941	141.672	12.269
75	ADMÓN. PÚBLICA, DEFENSA Y SEG. SOCIAL	423	417	6
<b>M,N,O</b>	<b>EDUCACION, ACTIV. SANITARIAS, VETERINARIAS Y SOCIALES</b>	<b>225.286</b>	<b>211.582</b>	<b>13.704</b>
80	EDUCACIÓN	35.461	31.701	3.760
85	ACTIV. SANITARIAS Y VETERINARIAS. SERVICIOS SOCIALES.	55.795	52.761	3.034
90	ACTIVIDADES DE SANEAMIENTO PÚBLICO	928	889	39
91	ACTIVIDADES ASOCIATIVAS	4.287	4.173	114
92	ACTIV. RECREATIVAS, CULTURALES Y DEPORTIVAS	41.461	38.479	2.982
93	ACTIV. DIVERSAS DE SERVICIOS PERSONALES	86.997	83.257	3.740
95	SERVICIO DOMÉSTICO	280	251	29
99	OTROS SERVICIOS	77	71	6

**TRABAJADORES AUTÓNOMOS. PROPIAMENTE DICHO, EN LA SEGURIDAD SOCIAL,  
SEGÚN NACIONALIDAD, POR SECTOR**

31/03/2007

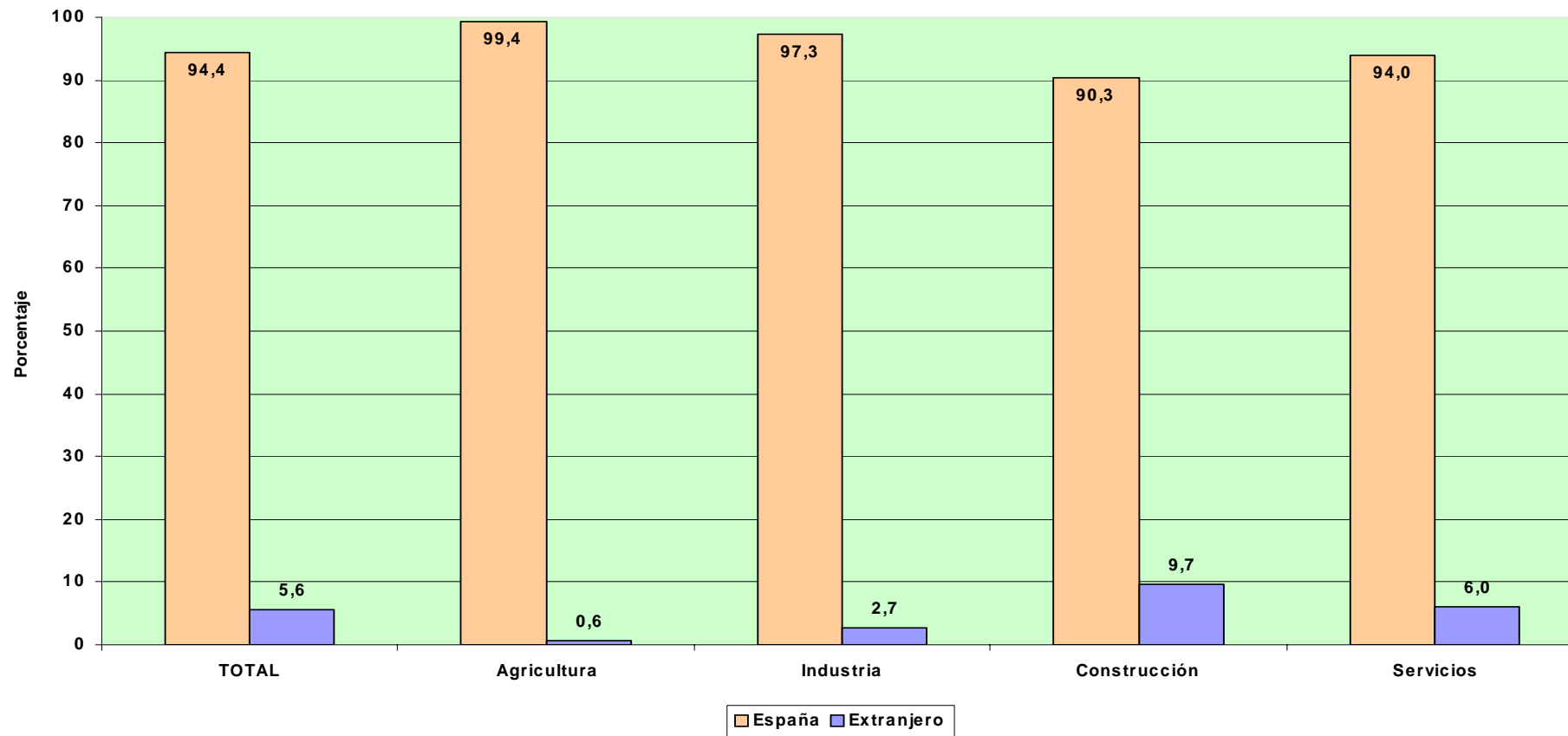

# **TRABAJADORES AUTÓNOMOS PROPIAMENTE DICHO**

**Según Base de Cotización**



**TRABAJADORES AUTÓNOMOS, PROPIAMENTE DICHO, EN LA SEGURIDAD SOCIAL, SEGÚN BASE DE COTIZACION, POR SEXO**

Base mínima : 801,30 €  
31/03/2007

	Total	Reducida	Base mínima	Entre B.mínima y 1,5 B.mínima	Entre 1,5 y 2 B.mínima	Entre 2 y 3 B.mínima	Más de 3 veces B.mínima
<b>Total</b>	<b>2.214.660</b>	<b>219.480</b>	<b>1.702.356</b>	<b>102.340</b>	<b>156.675</b>	<b>20.010</b>	<b>13.799</b>
<b>VARONES</b>	<b>1.524.806</b>	140.854	1.150.522	74.395	130.659	16.913	11.463
<b>MUJERES</b>	<b>689.854</b>	78.626	551.834	27.945	26.016	3.097	2.336

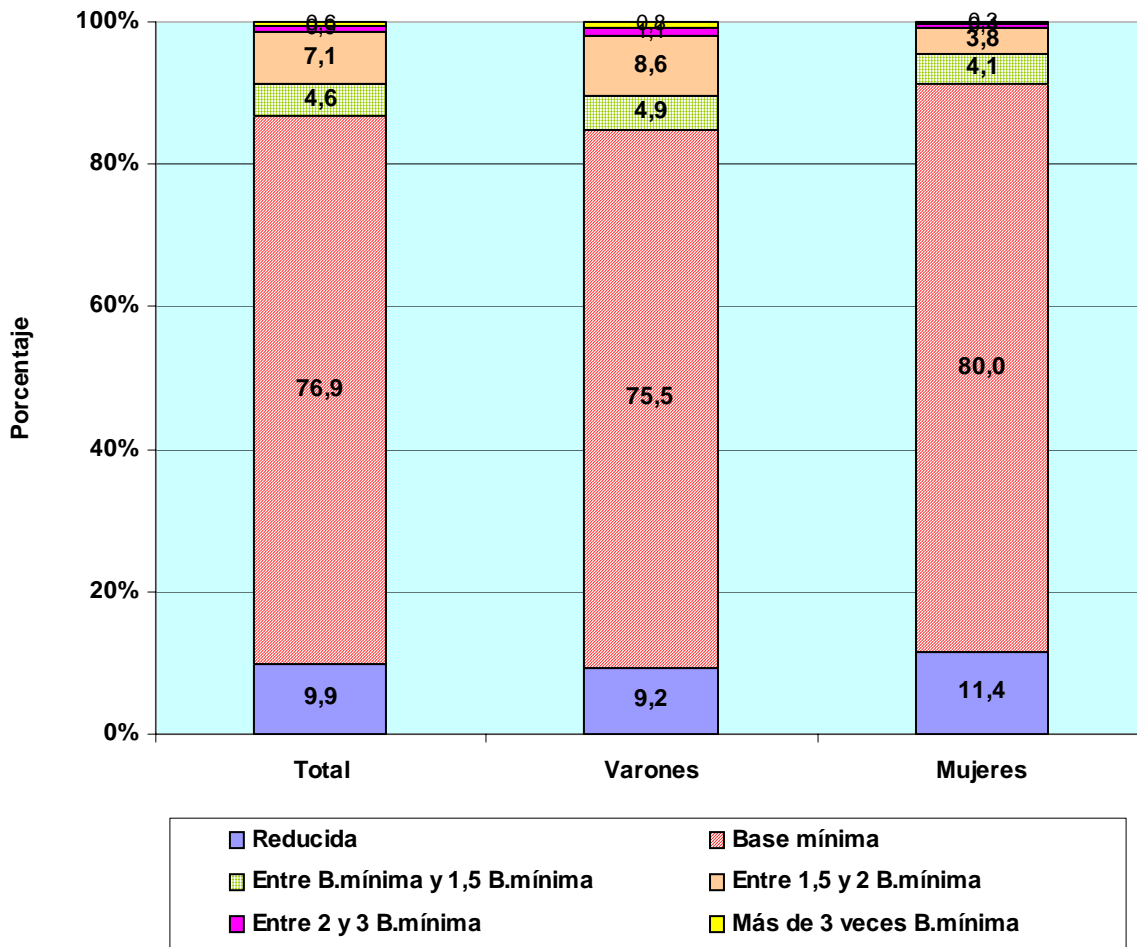

# TRABAJADORES AUTÓNOMOS, PROPIAMENTE DICHO, EN LA SEGURIDAD SOCIAL, SEGÚN BASE DE COTIZACION, POR EDAD

Base mínima 801,30 €  
31/03/2007

	Total	Reducida	Base mínima	Entre B.mínima y 1,5 B.mínima	Entre 1,5 y 2 B.mínima	Entre 2 y 3 B.mínima	Más de 3 veces B.mínima
<b>Total</b>	<b>2.214.660</b>	<b>219.480</b>	<b>1.702.356</b>	<b>102.340</b>	<b>156.675</b>	<b>20.010</b>	<b>13.799</b>
MENOR DE 25 AÑOS	52.372	3.140	47.304	1.854	58	10	6
DE 25 A 39 AÑOS	698.072	47.128	625.069	20.985	3.442	945	503
DE 40 A 54 AÑOS	951.657	88.118	736.844	49.461	53.705	14.456	9.073
DE 55 AÑOS O MAS	512.559	81.094	293.139	30.040	99.470	4.599	4.217

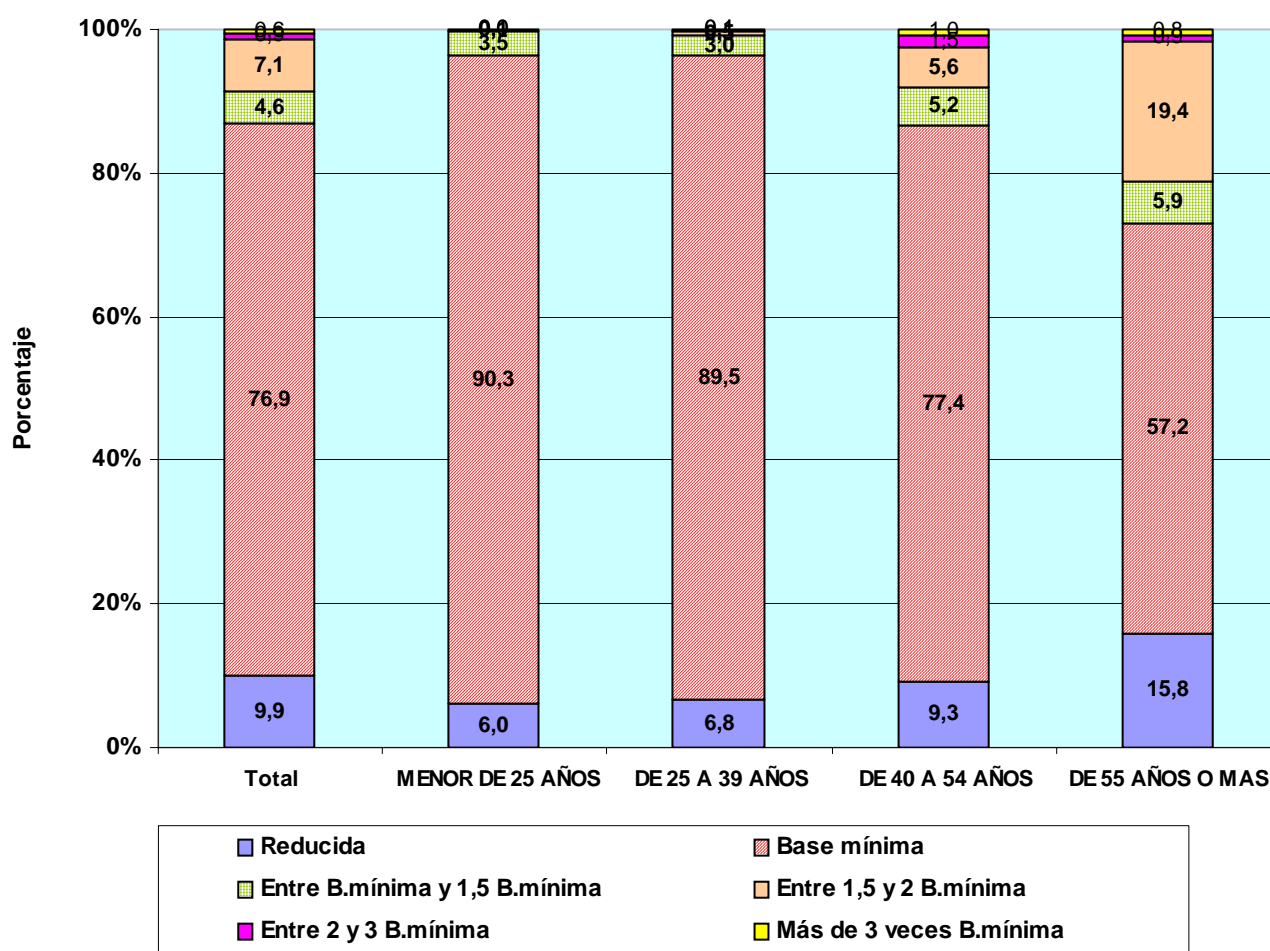

## TRABAJADORES AUTÓNOMOS, PROPIAMENTE DICHO, EN LA SEGURIDAD SOCIAL, SEGÚN BASE DE COTIZACIÓN, POR NACIONALIDAD

Base mínima: 801,30 €  
31/03/2007

	Total	Reducida	Base mínima	Entre B.mínima y 1,5 B.mínima	Entre 1,5 y 2 B.mínima	Entre 2 y 3 B.mínima	Más de 3 veces B.mínima
<b>Total</b>	<b>2.214.660</b>	<b>219.480</b>	<b>1.702.356</b>	<b>102.340</b>	<b>156.675</b>	<b>20.010</b>	<b>13.799</b>
<b>ESPAÑA</b>	<b>2.091.620</b>	218.031	1.584.755	99.587	155.719	19.875	13.653
<b>EXTRANJERO</b>	<b>123.040</b>	1.449	117.601	2.753	956	135	146

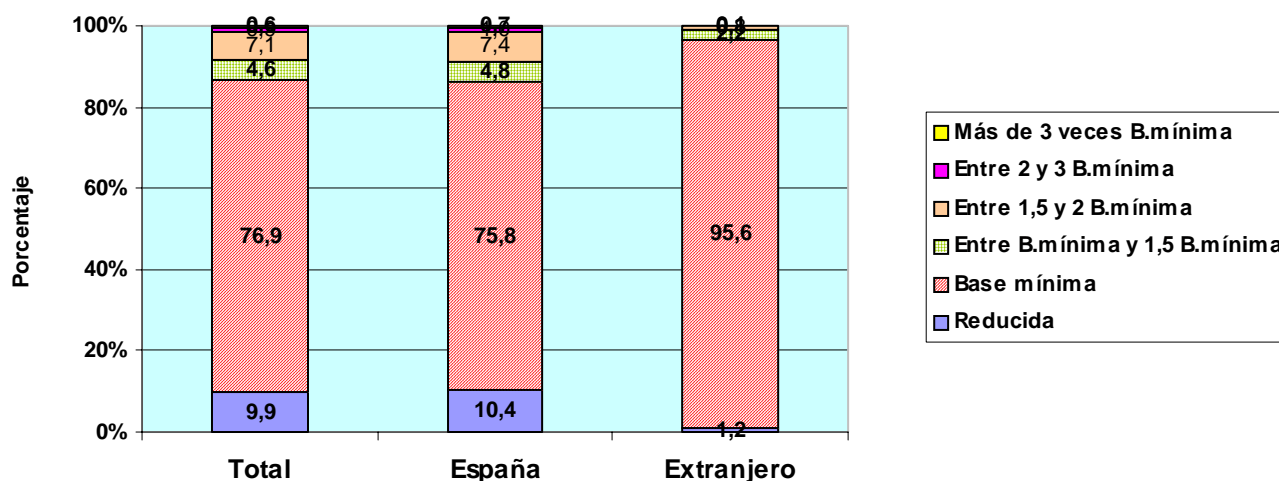

## TRABAJADORES AUTÓNOMOS, PROPIAMENTE DICHO, EXTRANJEROS SEGÚN BASE DE COTIZACIÓN, POR CONTINENTE

	Total	Reducida	Base mínima	Entre B.mínima y 1,5 B.mínima	Entre 1,5 y 2 B.mínima	Entre 2 y 3 B.mínima	Más de 3 veces B.mínima
<b>Total</b>	<b>123.040</b>	<b>1.449</b>	<b>117.601</b>	<b>2.753</b>	<b>956</b>	<b>135</b>	<b>146</b>
EUROPA UE	56.320	635	53.500	1.243	714	108	120
EUROPA RESTO	14.474	127	14.047	252	35	6	7
AFRICA	15.089	178	14.568	318	18	6	1
AMERICA CENTRAL	1.359	23	1.299	34	2	1	0
AMERICA DEL NORTE	1.522	20	1.414	42	40	1	5
AMERICA DEL SUR	17.746	244	16.880	533	81	7	1
ASIA	15.775	206	15.211	314	35	3	6
OCEANIA	209	3	195	5	3	1	2
DESCONOCIDO	546	13	487	12	28	2	4

## TRABAJADORES AUTÓNOMOS, PROPIAMENTE DICHO, EN LA SEGURIDAD SOCIAL, SEGÚN BASE DE COTIZACIÓN, POR ANTIGÜEDAD

Base mínima: 801,30 €

31/03/2007

	Total	Reducida	Base mínima	Entre B.mínima y 1,5 B.mínima	Entre 1,5 y 2 B.mínima	Entre 2 y 3 B.mínima	Más de 3 veces B.mínima
<b>Total</b>	<b>2.214.660</b>	<b>219.480</b>	<b>1.702.356</b>	<b>102.340</b>	<b>156.675</b>	<b>20.010</b>	<b>13.799</b>
Menos de 6 mes	128.959	1.226	121.194	4.129	1.590	339	481
De 6 a 11 meses	113.121	466	102.937	7.370	1.628	339	381
De 1 a 3 años	338.520	17.148	294.400	18.265	6.138	1.151	1.418
De 3 a 5 años	247.983	20.333	210.395	7.997	6.390	1.107	1.761
5 años y más	1.386.077	180.307	973.430	64.579	140.929	17.074	9.758

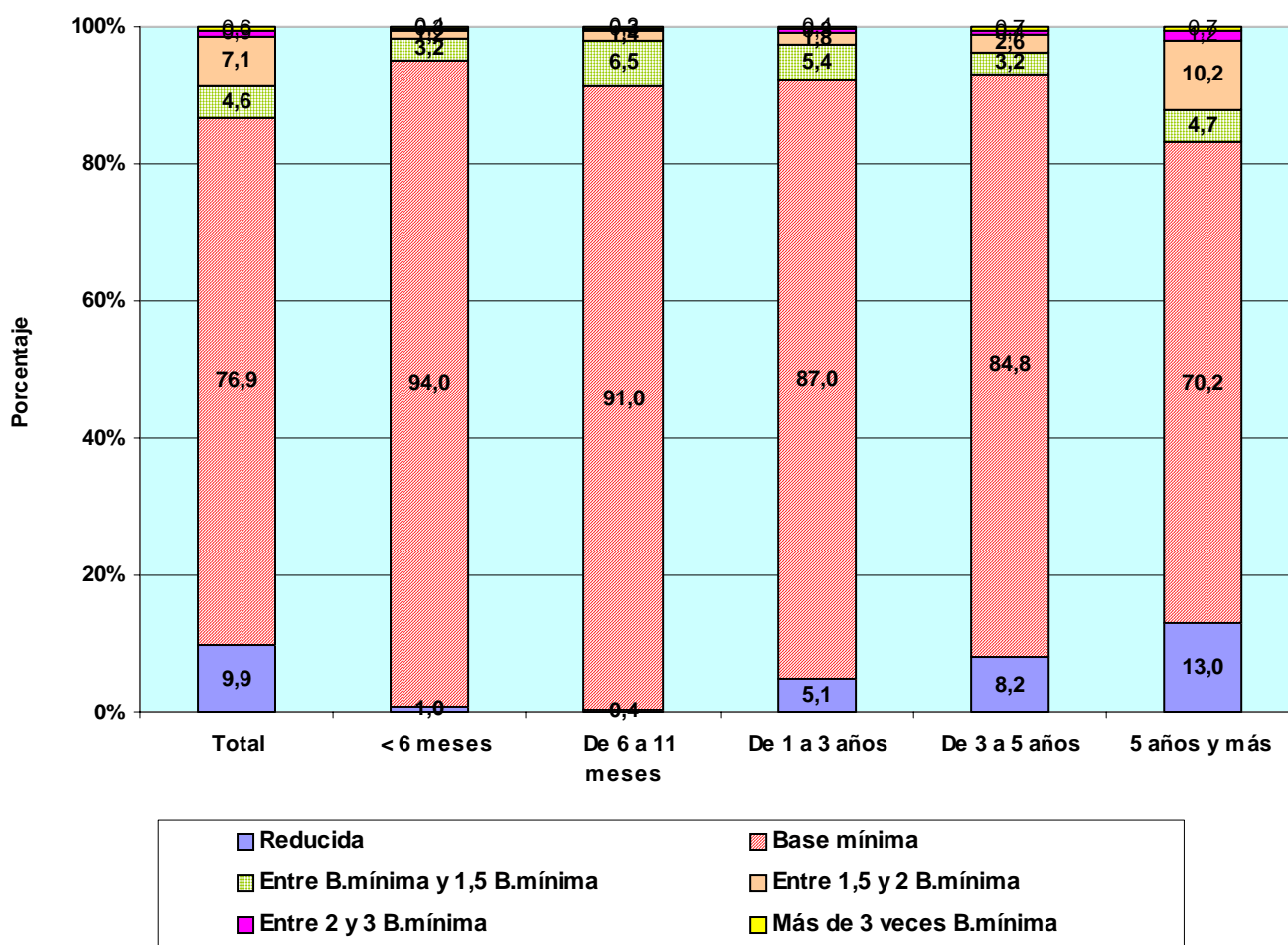

# TRABAJADORES AUTÓNOMOS, PROPIAMENTE DICHO, EN LA SEGURIDAD SOCIAL, SEGÚN BASE DE COTIZACIÓN, POR COMUNIDAD AUTÓNOMA Y PROVINCIA

Base mínima: 801,30 €

31/03/2007

Com. Autónoma / Provincia

	Total	Reducida	Base mínima	Entre B.mínima y 1,5 B.mínima	Entre 1,5 y 2 B.mínima	Entre 2 y 3 B.mínima	Más de 3 veces B.mínima
<b>Total</b>	<b>2.214.660</b>	<b>219.480</b>	<b>1.702.356</b>	<b>102.340</b>	<b>156.675</b>	<b>20.010</b>	<b>13.799</b>
<b>ANDALUCIA</b>	<b>350.080</b>	<b>30.436</b>	<b>286.234</b>	<b>13.290</b>	<b>17.309</b>	<b>1.750</b>	<b>1.061</b>
ALMERIA	43.559	12.317	28.694	992	1.383	113	60
CÁDIZ	40.136	2.396	34.104	1.760	1.608	158	110
CORDOBA	34.769	3.317	28.738	1.031	1.475	121	87
GRANADA	42.359	3.552	34.114	1.723	2.565	265	140
HUELVA	19.244	1.826	15.704	847	763	66	38
JAÉN	29.711	2.375	25.091	892	1.172	126	55
MÁLAGA	66.993	1.862	56.978	3.207	4.292	422	232
SEVILLA	73.309	2.791	62.811	2.838	4.051	479	339
<b>ARAGON</b>	<b>83.640</b>	<b>8.303</b>	<b>61.761</b>	<b>3.519</b>	<b>8.196</b>	<b>1.218</b>	<b>643</b>
HUESCA	23.626	1.271	19.369	733	1.815	275	163
TERUEL	13.342	3.429	8.132	586	1.022	114	59
ZARAGOZA	46.672	3.603	34.260	2.200	5.359	829	421
<b>ASTURIAS</b>	<b>59.295</b>	<b>12.811</b>	<b>34.879</b>	<b>4.048</b>	<b>5.826</b>	<b>1.200</b>	<b>531</b>
ASTURIAS	59.295	12.811	34.879	4.048	5.826	1.200	531
<b>BALEARES</b>	<b>51.297</b>	<b>2.256</b>	<b>43.602</b>	<b>1.701</b>	<b>3.235</b>	<b>297</b>	<b>206</b>
BALEARES	51.297	2.256	43.602	1.701	3.235	297	206
<b>CANARIAS</b>	<b>83.416</b>	<b>3.201</b>	<b>75.131</b>	<b>2.178</b>	<b>2.433</b>	<b>251</b>	<b>222</b>
LAS PALMAS	45.537	1.258	40.683	1.445	1.775	209	167
S.C.TENERIFE	37.879	1.943	34.448	733	658	42	55
<b>CANTABRIA</b>	<b>32.543</b>	<b>5.475</b>	<b>22.143</b>	<b>1.730</b>	<b>2.637</b>	<b>359</b>	<b>199</b>
CANTABRIA	32.543	5.475	22.143	1.730	2.637	359	199
<b>CASTILLA LA MANCHA</b>	<b>105.089</b>	<b>16.624</b>	<b>81.044</b>	<b>3.487</b>	<b>3.470</b>	<b>314</b>	<b>150</b>
ALBACETE	18.301	2.655	14.421	587	567	45	26
CIUDAD REAL	26.776	3.744	20.683	1.111	1.095	103	40
CUENCA	16.293	4.984	10.594	386	301	20	8
GUADALAJARA	9.609	1.275	7.276	429	551	49	29
TOLEDO	34.110	3.966	28.070	974	956	97	47
<b>CASTILLA Y LEON</b>	<b>158.776</b>	<b>32.655</b>	<b>109.330</b>	<b>5.810</b>	<b>9.678</b>	<b>822</b>	<b>481</b>
ÁVILA	13.237	2.636	9.574	432	548	27	20
BURGOS	21.850	4.483	14.428	884	1.837	145	73
LEÓN	29.932	8.008	17.752	1.475	2.316	267	114
PALENCIA	11.526	1.780	8.662	313	672	64	35
SALAMANCA	21.312	5.044	14.833	499	823	49	64
SEGOVIA	11.918	2.197	8.517	494	640	45	25
SORIA	6.884	1.308	4.515	378	613	40	30
VALLADOLID	25.527	2.647	20.165	918	1.583	126	88
ZAMORA	16.590	4.552	10.884	417	646	59	32
<b>CATALUÑA</b>	<b>369.483</b>	<b>18.851</b>	<b>290.777</b>	<b>16.639</b>	<b>35.397</b>	<b>4.423</b>	<b>3.396</b>
BARCELONA	253.400	4.863	203.185	12.110	26.950	3.464	2.828
GERONA	47.286	2.820	37.561	1.911	4.079	590	325
LERIDA	30.550	6.543	20.684	1.210	1.838	170	105
TARRAGONA	38.247	4.625	29.347	1.408	2.530	199	138
<b>COM. VALENCIANA</b>	<b>220.277</b>	<b>12.172</b>	<b>181.579</b>	<b>9.523</b>	<b>14.286</b>	<b>1.706</b>	<b>1.011</b>
ALICANTE	82.415	3.721	70.576	2.841	4.379	531	367
CASTELLÓN	29.842	2.674	23.214	1.228	2.270	290	166
VALENCIA	108.020	5.777	87.789	5.454	7.637	885	478
<b>EXTREMADURA</b>	<b>59.721</b>	<b>11.310</b>	<b>46.020</b>	<b>1.084</b>	<b>1.128</b>	<b>108</b>	<b>71</b>
BADAJOS	36.225	6.765	28.085	680	584	65	46
CÁCERES	23.496	4.545	17.935	404	544	43	25
<b>GALICIA</b>	<b>176.206</b>	<b>44.286</b>	<b>101.375</b>	<b>19.035</b>	<b>9.978</b>	<b>1.008</b>	<b>524</b>
LA CORUÑA	69.369	15.713	40.981	7.730	4.270	442	233
LUGO	35.107	17.057	15.065	1.552	1.225	139	69
ORENSE	20.617	4.273	13.726	1.053	1.412	111	42
PONTEVEDRA	51.113	7.243	31.603	8.700	3.071	316	180
<b>MADRID</b>	<b>236.185</b>	<b>3.357</b>	<b>199.787</b>	<b>9.324</b>	<b>18.617</b>	<b>2.224</b>	<b>2.876</b>
MADRID	236.185	3.357	199.787	9.324	18.617	2.224	2.876
<b>MURCIA</b>	<b>69.614</b>	<b>5.402</b>	<b>54.879</b>	<b>3.463</b>	<b>4.790</b>	<b>676</b>	<b>404</b>
MURCIA	69.614	5.402	54.879	3.463	4.790	676	404
<b>NAVARRA</b>	<b>34.385</b>	<b>3.496</b>	<b>22.833</b>	<b>1.758</b>	<b>4.924</b>	<b>931</b>	<b>443</b>
NAVARRA	34.385	3.496	22.833	1.758	4.924	931	443
<b>PAIS VASCO</b>	<b>100.767</b>	<b>5.484</b>	<b>73.603</b>	<b>4.862</b>	<b>12.832</b>	<b>2.532</b>	<b>1.454</b>
ÁLAVA	14.806	1.982	9.742	627	1.851	395	209
GUIPÚZCOA	36.182	1.696	25.998	1.834	5.071	1.035	548
VIZCAYA	49.779	1.806	37.863	2.401	5.910	1.102	697
<b>RIOJA (LA)</b>	<b>19.298</b>	<b>3.327</b>	<b>13.186</b>	<b>812</b>	<b>1.727</b>	<b>156</b>	<b>90</b>
RIOJA (LA)	19.298	3.327	13.186	812	1.727	156	90
<b>CEUTA</b>	<b>2.331</b>	<b>22</b>	<b>2.089</b>	<b>50</b>	<b>120</b>	<b>23</b>	<b>27</b>
CEUTA	2.331	22	2.089	50	120	23	27
<b>MELILLA</b>	<b>2.257</b>	<b>12</b>	<b>2.104</b>	<b>27</b>	<b>92</b>	<b>12</b>	<b>10</b>
MELILLA	2.257	12	2.104	27	92	12	10

**TRABAJADORES AUTÓNOMOS, PROPIAMENTE DICHO, EN LA SEGURIDAD SOCIAL,  
SEGÚN BASE DE COTIZACIÓN, POR COMUNIDAD AUTÓNOMA**

Base mínima: 801,30 €  
31/03/2007

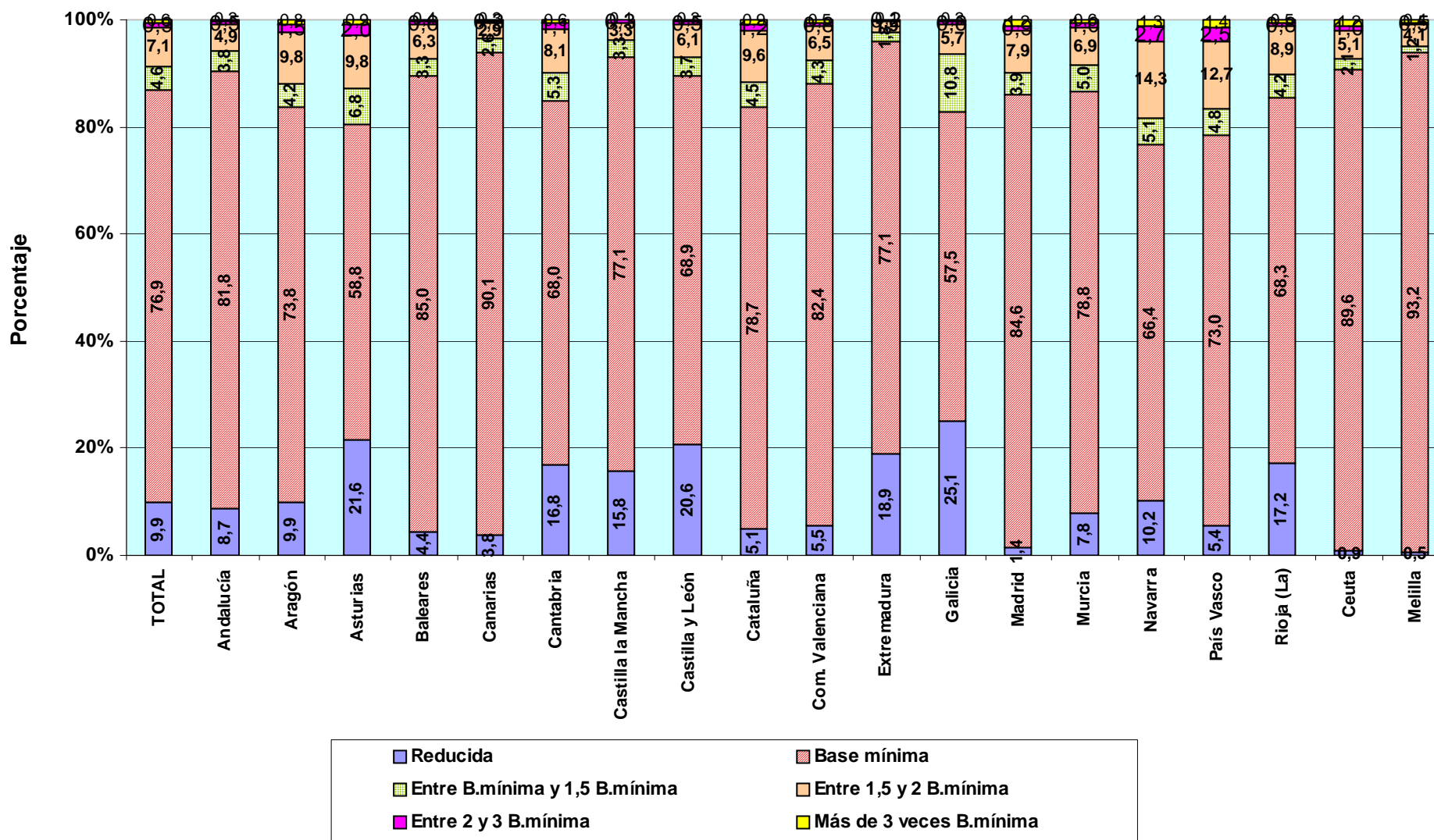

**TRABAJADORES AUTÓNOMOS, PROPIAMENTE DICHO, EN LA SEGURIDAD SOCIAL,  
SEGÚN BASE DE COTIZACIÓN, POR SECTOR Y RAMA DE ACTIVIDAD**

Base mínima: 801,30 €

31/03/2007

Actividades Económicas (CNAE93)

SECTORES	Total	Reducida	Base mínima	Entre B.mínima y 1,5 B.mínima	Entre 1,5 y 2 B.mínima	Entre 2 y 3 B.mínima	Más de 3 veces B.mínima
		(A)	(B)	(C)	(D)	(E)	(F)
<b>Total</b>	<b>2.214.660</b>	<b>219.480</b>	<b>1.702.356</b>	<b>102.340</b>	<b>156.675</b>	<b>20.010</b>	<b>13.799</b>
<b>1.-AGRICULTURA</b>	<b>329.032</b>	204.329	97.791	18.256	8.122	329	205
<b>2.-INDUSTRIA</b>	<b>126.664</b>	510	98.715	7.499	16.512	2.174	1.254
<b>3.-CONSTRUCCION</b>	<b>321.175</b>	2.615	275.138	15.708	23.410	3.110	1.194
<b>4.-SERVICIOS</b>	<b>1.437.789</b>	12.026	1.230.712	60.877	108.631	14.397	11.146
<b>RAMAS</b>	<b>Total</b>	<b>(A)</b>	<b>(B)</b>	<b>(C)</b>	<b>(D)</b>	<b>(E)</b>	<b>(F)</b>
<b>Total</b>	<b>2.214.660</b>	<b>219.480</b>	<b>1.702.356</b>	<b>102.340</b>	<b>156.675</b>	<b>20.010</b>	<b>13.799</b>
<b>A, B AGRICULTURA GANADERIA CAZA SILVICULTURA Y PESCA</b>	<b>329.032</b>	<b>204.329</b>	<b>97.791</b>	<b>18.256</b>	<b>8.122</b>	<b>329</b>	<b>205</b>
01 AGRICULTURA, GANADERÍA, CAZA, Y ACTIV. RELACIONADAS	313.874	204.317	96.187	5.835	7.025	313	197
02 SILVICULTURA, EXPL. FORESTAL Y ACTIV. RELACIONADAS	1.695	11	1.494	88	83	14	5
05 PESCA, ACUICULTURA Y ACTIVIDADES RELACIONADAS	13.463	1	110	12.333	1.014	2	3
<b>C INDUSTRIAS EXTRACTIVAS</b>	<b>1.254</b>	<b>0</b>	<b>989</b>	<b>67</b>	<b>147</b>	<b>25</b>	<b>26</b>
10 EXTRACC. Y AGLOM. DE ANTRACITA, HULLA, LIGNITO, ETC.	282	0	237	16	17	7	5
11 EXTRACC. DE CRUDOS DE PETRÓLEO Y GAS NATURAL	29	0	25	1	1	1	1
13 EXTRACCIÓN DE MINERALES METÁLICOS	57	0	39	4	8	1	5
14 EXTRAC. MINERALES NO METÁLICOS NI ENERGÉTICOS	886	0	688	46	121	16	15
<b>D INDUSTRIAS MANUFACTURERAS</b>	<b>124.932</b>	<b>509</b>	<b>97.326</b>	<b>7.408</b>	<b>16.325</b>	<b>2.143</b>	<b>1.221</b>
15 IND. PRODUCTOS ALIMENTICIOS Y BEBIDAS	17.144	46	14.067	802	1.921	201	107
16 INDUSTRIA DEL TABACO	36	0	33	0	3	0	0
17 INDUSTRIA TEXTIL	4.941	12	3.568	674	528	82	77
18 IND. DE LA CONFECCIÓN Y LA PELETERÍA	9.112	42	7.710	432	809	82	37
19 PREPARACIÓN, CURTIDO Y ACABADO DEL CUERO, ETC.	2.402	8	1.927	171	264	20	12
20 IND. MADERA Y CORCHO EXCEP. MBLES, CEST. Y ESPARTO	14.809	31	11.146	1.032	2.304	213	83
21 INDUSTRIA DEL PAPEL	619	2	445	38	94	24	16
22 EDICIÓN. ARTES GRÁF. Y REPRODUC. SOPORTES GRABADOS	10.199	99	8.344	505	985	158	108
23 COQUERIAS, REF.DE PETROLEO Y TRAT.COMBUST.NUCLEARES	15	0	9	3	3	0	0
24 INDUSTRIA QUÍMICA	1.406	2	1.014	64	220	51	55
25 FABR. PRODUCTOS CAUCHO Y MATERIAS PLÁSTICAS	1.549	4	1.129	75	243	50	48
26 FABRIC. OTROS PRODUCTOS MINERALES NO METÁLICOS	5.999	22	4.728	373	729	99	48
27 FABRIC. PRODUCTOS BÁSICOS DE HIERRO,ACERO Y FERROAL.	805	2	552	71	133	27	20
28 FABRIC. PROD. METÁL. EXCEPTO MAQUINARIA Y EQUIPO	22.585	103	16.978	1.245	3.459	530	270
29 IND. CONSTRUCC. MAQUINARIA Y EQUIPO MECÁNICO	5.810	23	4.178	331	973	183	122
30 FABRIC. MÁQUINAS DE OFICINA Y EQUIPOS INFORMÁTICOS	462	10	401	15	25	3	8
31 FABRIC. MAQUINARIA Y MATERIAL ELÉCTRICO	5.520	4	3.811	343	1.134	161	67
32 FABRIC. MATERIAL ELECTRÓN. FABRIC. EQUIPO RADIO, TV,	369	1	288	22	40	11	7
33 FABRIC. EQUIPO E INSTRUM. MÉDICO-QUIRÚRG., ETC.	3.041	21	2.483	122	321	50	44
34 FABRIC. VEHÍCULOS MOTOR Y REMOLQUES , ETC.	654	1	454	37	131	15	16
35 FABRIC. OTRO MATERIAL DE TRANSPORTE	1.224	6	1.049	51	102	13	3
36 FABRIC. MUEBLES; OTRAS INDUSTRIAS MANUFACTURERAS	16.082	70	12.883	998	1.893	167	71
37 RECICLAJE	149	0	129	4	11	3	2
<b>E PRODUCCION Y DISTRIB. ENERGIA ELECTR., GAS Y AGUA</b>	<b>478</b>	<b>1</b>	<b>400</b>	<b>24</b>	<b>40</b>	<b>6</b>	<b>7</b>
40 PROD. Y DISTRIB. DE ENERGÍA ELÉCTRICA, GAS, ETC.	261	0	209	18	23	5	6
41 CAPTACIÓN, DEPURACIÓN Y DISTRIBUCIÓN DE AGUA	217	1	191	6	17	1	1
<b>F CONSTRUCCION</b>	<b>321.175</b>	<b>2.615</b>	<b>275.138</b>	<b>15.708</b>	<b>23.410</b>	<b>3.110</b>	<b>1.194</b>
45 CONSTRUCCIÓN	321.175	2.615	275.138	15.708	23.410	3.110	1.194
<b>G, H COMERCIO Y HOSTELERIA</b>	<b>785.053</b>	<b>4.893</b>	<b>678.383</b>	<b>31.521</b>	<b>59.635</b>	<b>6.626</b>	<b>3.995</b>
50 VENTA, MANTENMTO. Y REPARACION VEHÍCULOS	45.844	204	35.462	2.815	6.352	744	267
51 COMERCIO AL POR MAYOR E INTERMEDIARIOS COMERCIO	91.386	492	73.449	4.378	10.309	1.504	1.254
52 COMERCIO AL POR MENOR EXCEPTO VEHÍCULOS MOTOR	446.381	2.881	389.797	16.704	31.687	3.311	2.001
55 HOSTELERÍA	201.442	1.316	179.675	7.624	11.287	1.067	473
<b>I TRANSPORTE, ALMACENAMIENTO Y COMUNICACIONES</b>	<b>185.480</b>	<b>892</b>	<b>149.704</b>	<b>10.844</b>	<b>21.055</b>	<b>2.319</b>	<b>666</b>
60 TPTE. TERRESTRE, TPTE. POR TUBERÍAS	174.625	779	140.183	10.426	20.447	2.214	576
61 TPTE. MARÍTIMO DE CABOTAJE Y POR VÍAS NAVEGACIÓN	84	0	66	2	15	1	0
62 TPTE. AÉREO Y ESPACIAL	69	0	58	5	6	0	0
63 ACTIVIDAD. ANEXAS A LOS TPTES., ACTIVIDAD AGENCIAS VIAJE	6.017	52	5.091	258	460	81	75
64 CORREOS Y TELECOMUNICACIONES	4.685	61	4.306	153	127	23	15
<b>J INTERMEDIACION FINANCIERA</b>	<b>34.976</b>	<b>338</b>	<b>29.652</b>	<b>1.452</b>	<b>2.631</b>	<b>460</b>	<b>443</b>
65 INTERM. FINANC. EXCEPTO SEGUROS Y PLANES PENSIONES	537	6	457	18	37	7	12
66 SEGUROS Y PLANES PENSIONES EXCEPTO S.S. OBLIGATORIA	3.546	20	2.773	141	496	67	49
67 ACTIV. AUXILIARES A LA INTERMEDIACION FINANCIERA	30.893	312	26.422	1.293	2.098	386	382
<b>K ACTIV. INMOBILIARIAS Y DE ALQUILER,SERV. EMPRESARIALES</b>	<b>206.994</b>	<b>2.747</b>	<b>174.884</b>	<b>8.957</b>	<b>13.121</b>	<b>2.903</b>	<b>4.382</b>
70 ACTIVIDADES INMOBILIARIAS	24.657	236	21.270	968	1.631	238	314
71 ALQUILER MAQU.Y EQUIPO SIN OPERARIO EFECTOS PERS.	8.706	98	7.678	291	540	73	26
72 ACTIVIDADES INFORMÁTICAS	13.080	266	11.736	440	388	92	158
73 INVESTIGACIÓN Y DESARROLLO	6.187	193	5.536	223	164	27	44
74 OTRAS ACTIVIDADES EMPRESARIALES	153.941	1.953	128.325	7.008	10.362	2.466	3.827
75 ADMÓN. PÚBLICA, DEFENSA Y SEG. SOCIAL	423	1	339	27	36	7	13
<b>M,N,O EDUCACION, ACTIV. SANITARIAS, VETERINARIAS Y SOCIALES</b>	<b>225.286</b>	<b>3.156</b>	<b>198.089</b>	<b>8.103</b>	<b>12.189</b>	<b>2.089</b>	<b>1.660</b>
80 EDUCACIÓN	35.461	328	30.322	1.457	2.525	526	303
85 ACTIV. SANITARIAS Y VETERINARIAS. SERVICIOS SOCIALES.	55.795	1.159	48.934	1.638	2.547	715	802
90 ACTIVIDADES DE SANEAMIENTO PÚBLICO	928	1	811	41	58	11	6
91 ACTIVIDADES ASOCIATIVAS	4.287	6	3.142	196	705	149	89
92 ACTIV. RECREATIVAS, CULTURALES Y DEPORTIVAS	41.461	455	36.320	1.348	2.619	383	336
93 ACTIV. DIVERSAS DE SERVICIOS PERSONALES	86.997	1.207	78.252	3.403	3.713	300	122
95 SERVICIO DOMÉSTICO	280	0	264	10	4	2	0
99 OTROS SERVICIOS	77	0	44	10	18	3	2

**TRABAJADORES AUTÓNOMOS, PROPIAMENTE DICHO, EN LA SEGURIDAD SOCIAL,  
SEGÚN BASE DE COTIZACIÓN, POR SECTOR**

Base mínima: 801,30 €

31/03/2007

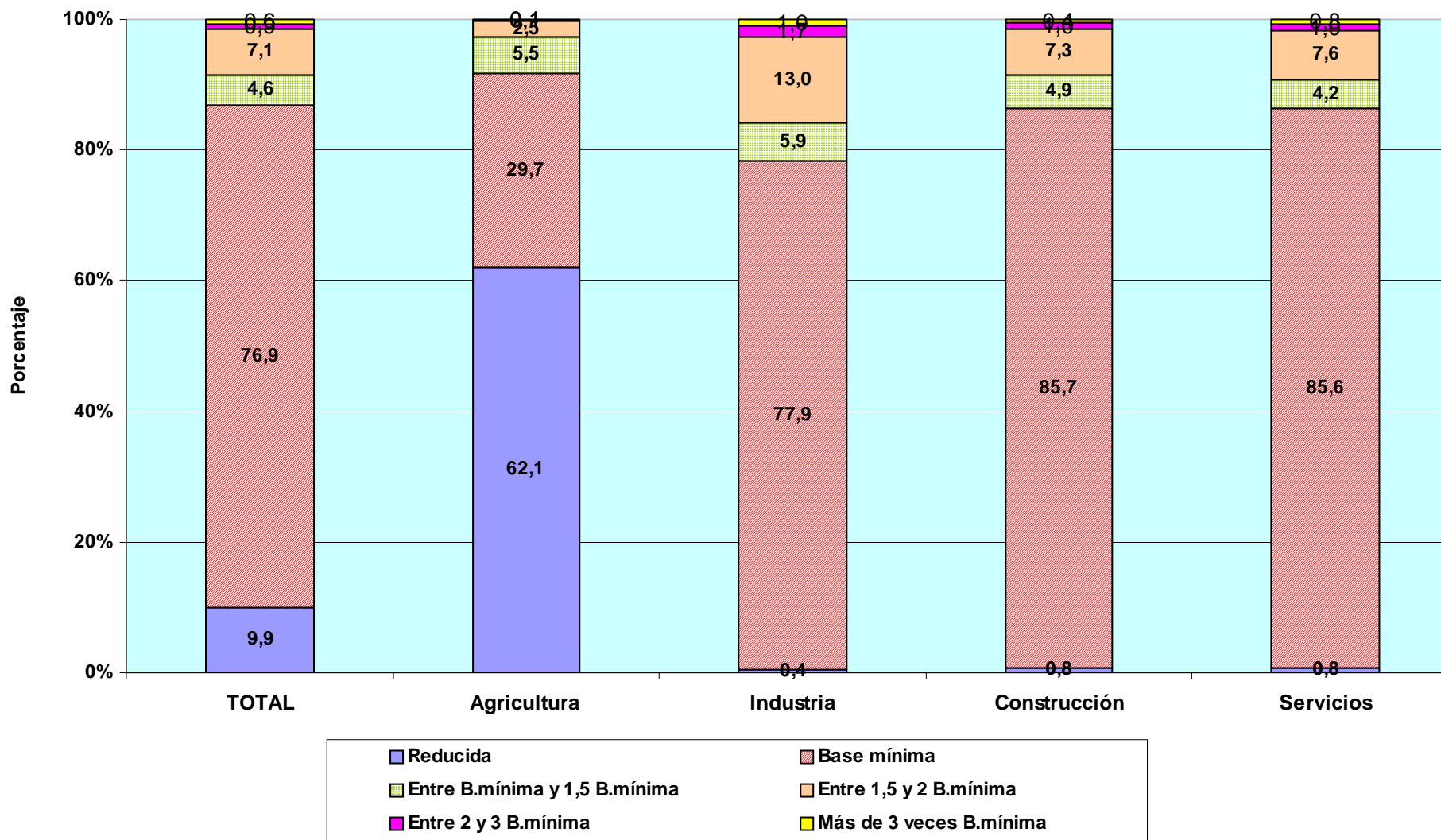



# **TRABAJADORES AUTÓNOMOS PROPIAMENTE DICHO**

**Según Antigüedad**

**TRABAJADORES AUTÓNOMOS, PROPIAMENTE DICHO, EN LA SEGURIDAD SOCIAL, SEGÚN ANTIGÜEDAD, POR SEXO**

31/03/2007

	<u>Total</u>	<u>Menos de 6 meses</u>	<u>De 6 a 11 meses</u>	<u>De 1 a 3 años</u>	<u>De 3 a 5 años</u>	<u>5 años y más</u>
<b>Total</b>	<b>2.214.660</b>	<b>128.959</b>	<b>113.121</b>	<b>338.520</b>	<b>247.983</b>	<b>1.386.077</b>
<b>VARONES</b>	<b>1.524.806</b>	83.302	71.514	218.422	160.163	991.405
<b>MUJERES</b>	<b>689.854</b>	45.657	41.607	120.098	87.820	394.672

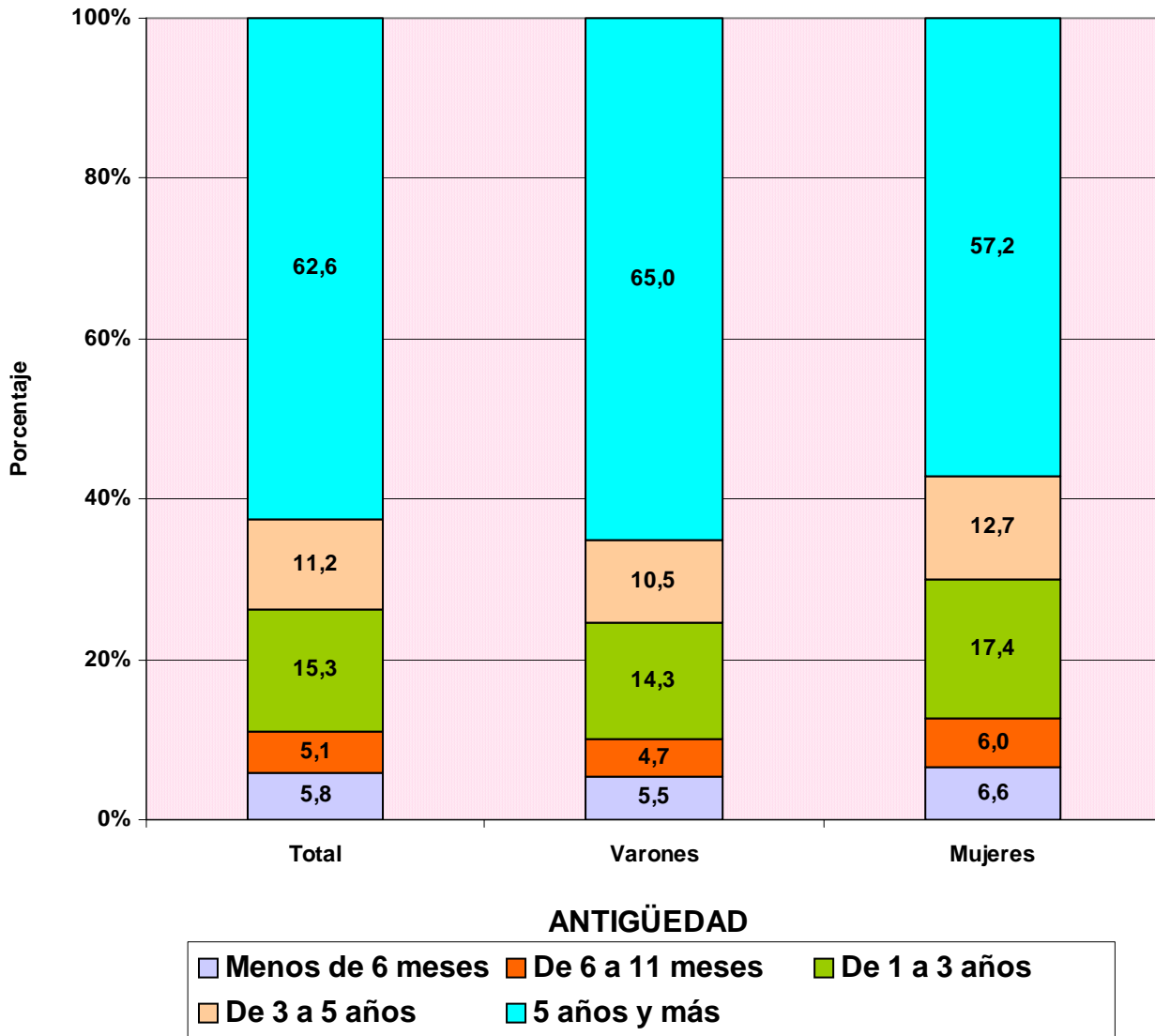

# TRABAJADORES AUTÓNOMOS, PROPIAMENTE DICHO, EN LA SEGURIDAD SOCIAL, SEGÚN ANTIGÜEDAD, POR EDAD

31/03/2007

	<u>Total</u>	<u>Menos de 6 meses</u>	<u>De 6 a 11 meses</u>	<u>De 1 a 3 años</u>	<u>De 3 a 5 años</u>	<u>5 años y más</u>
<b>Total</b>	<b>2.214.660</b>	<b>128.959</b>	<b>113.121</b>	<b>338.520</b>	<b>247.983</b>	<b>1.386.077</b>
<b>MENOR DE 25 AÑOS</b>	<b>52.372</b>	13.589	9.966	20.066	6.800	1.951
<b>DE 25 A 39 AÑOS</b>	<b>698.072</b>	71.137	61.663	179.541	118.981	266.750
<b>DE 40 A 54 AÑOS</b>	<b>951.657</b>	36.237	34.145	111.218	92.923	677.134
<b>DE 55 AÑOS O MAS</b>	<b>512.559</b>	7.996	7.347	27.695	29.279	440.242

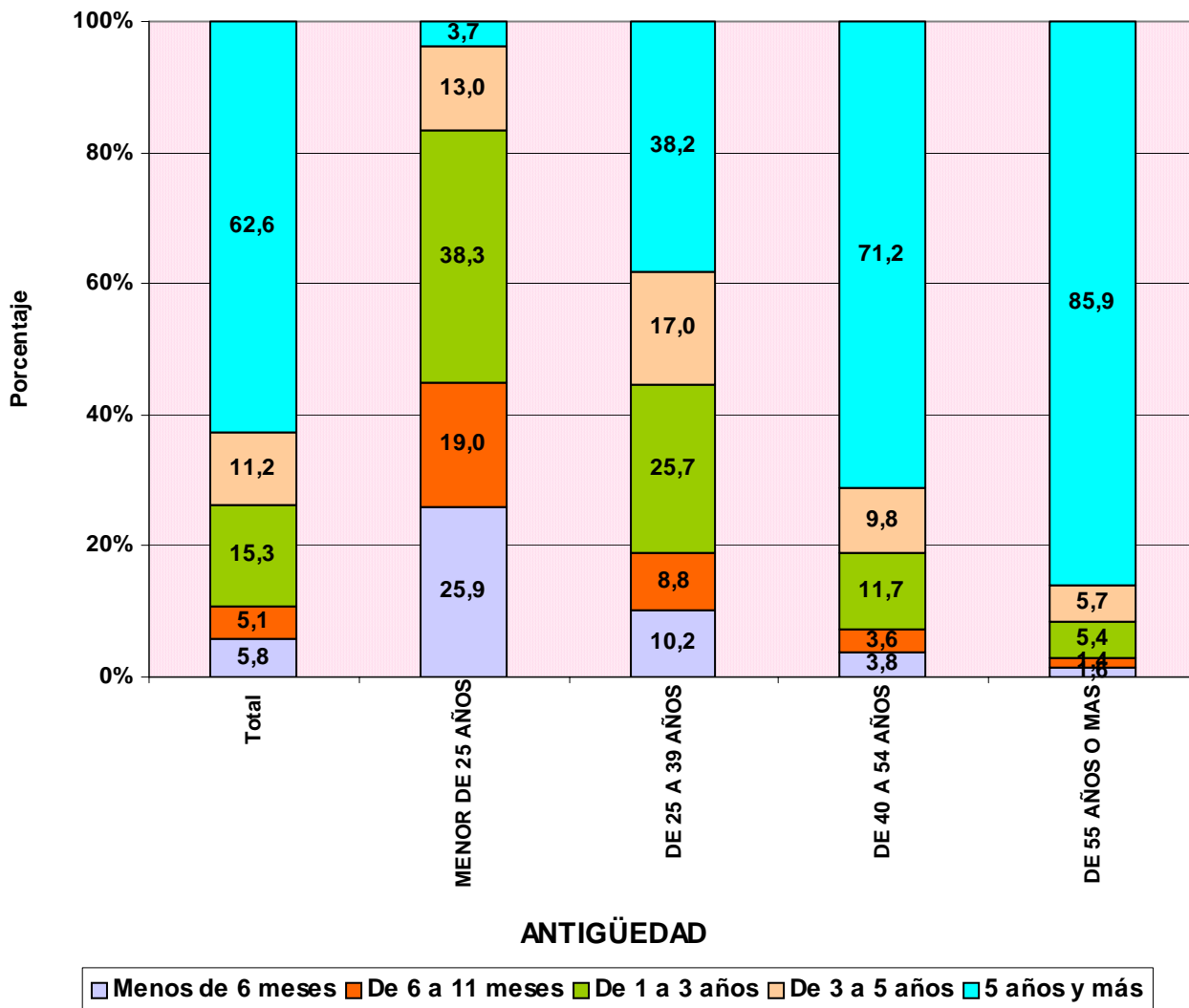

## TRABAJADORES AUTÓNOMOS, PROPIAMENTE DICHO, EN LA SEGURIDAD SOCIAL, SEGÚN ANTIGÜEDAD, POR NACIONALIDAD

31/03/2007

	<u>Total</u>	<u>Menos de 6 meses</u>	<u>De 6 a 11 meses</u>	<u>De 1 a 3 años</u>	<u>De 3 a 5 años</u>	<u>5 años y más</u>
<b>Total</b>	<b>2.214.660</b>	<b>128.959</b>	<b>113.121</b>	<b>338.520</b>	<b>247.983</b>	<b>1.386.077</b>
<b>ESPAÑA</b>	<b>2.091.620</b>	103.806	96.420	299.545	230.665	1.361.184
<b>EXTRANJERO</b>	<b>123.040</b>	25.153	16.701	38.975	17.318	24.893

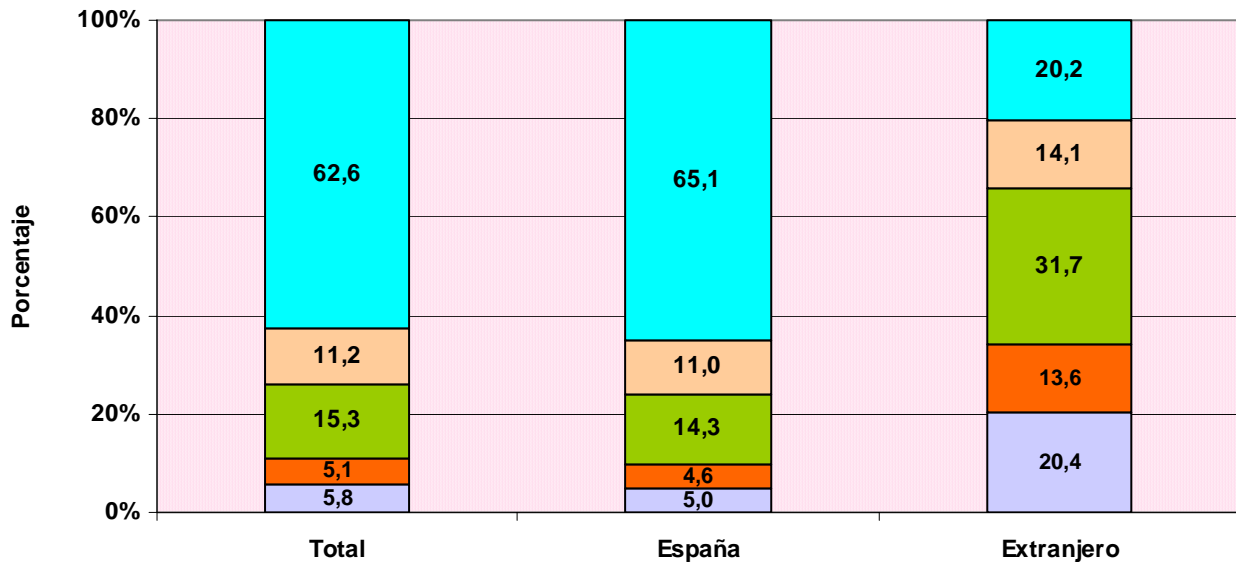

### ANTIGÜEDAD

■ Menos de 6 meses
 ■ De 6 a 11 meses
 ■ De 1 a 3 años
 ■ De 3 a 5 años
 ■ 5 años y más

## TRABAJADORES AUTÓNOMOS, PROPIAMENTE DICHO, EXTRANJEROS SEGÚN ANTIGÜEDAD, POR CONTINENTE

	<u>Total</u>	<u>Menos de 6 meses</u>	<u>De 6 a 11 meses</u>	<u>De 1 a 3 años</u>	<u>De 3 a 5 años</u>	<u>5 años y más</u>
<b>Total</b>	<b>123.040</b>	<b>25.153</b>	<b>16.701</b>	<b>38.975</b>	<b>17.318</b>	<b>24.893</b>
<b>EUROPA UE</b>	<b>56.320</b>	7.681	7.363	17.717	8.187	15.372
<b>EUROPA RESTO</b>	<b>14.474</b>	7.863	1.446	3.097	1.225	843
<b>AFRICA</b>	<b>15.089</b>	2.928	2.362	5.338	2.189	2.272
<b>AMERICA CENTRAL</b>	<b>1.359</b>	282	233	499	183	162
<b>AMERICA DEL NORTE</b>	<b>1.522</b>	166	192	374	213	577
<b>AMERICA DEL SUR</b>	<b>17.746</b>	4.109	3.183	6.561	2.320	1.573
<b>ASIA</b>	<b>15.775</b>	2.064	1.859	5.281	2.945	3.626
<b>OCEANIA</b>	<b>209</b>	34	34	55	30	56
<b>DESCONOCIDO</b>	<b>546</b>	26	29	53	26	412

**TRABAJADORES AUTÓNOMOS, PROPIAMENTE DICHO, EN LA SEGURIDAD SOCIAL,  
SEGÚN ANTIGÜEDAD, POR COMUNIDAD AUTÓNOMA Y PROVINCIA**

31/03/2007

	<u>Total</u>	<u>Menos de 6 meses</u>	<u>De 6 a 11 meses</u>	<u>De 1 a 3 años</u>	<u>De 3 a 5 años</u>	<u>5 años y más</u>
<b>Total</b>	<b>2.214.660</b>	<b>128.959</b>	<b>113.121</b>	<b>338.520</b>	<b>247.983</b>	<b>1.386.077</b>
<b>ANDALUCIA</b>	<b>350.080</b>	<b>22.286</b>	<b>20.501</b>	<b>60.428</b>	<b>45.410</b>	<b>201.455</b>
ALMERIA	43.559	2.477	2.183	7.450	5.575	25.874
CÁDIZ	40.136	2.545	2.362	6.955	5.120	23.154
CORDOBA	34.769	1.809	1.714	5.253	4.207	21.786
GRANADA	42.359	2.822	2.449	7.437	5.674	23.977
HUELVA	19.244	1.320	1.203	3.485	2.477	10.759
JAÉN	29.711	1.665	1.559	4.702	3.610	18.175
MÁLAGA	66.993	4.847	4.505	12.455	9.216	35.970
SEVILLA	73.309	4.801	4.526	12.691	9.531	41.760
<b>ARAGON</b>	<b>83.640</b>	<b>3.720</b>	<b>2.823</b>	<b>10.033</b>	<b>8.004</b>	<b>59.060</b>
HUESCA	23.626	694	564	2.685	2.335	17.348
TERUEL	13.342	450	373	1.291	1.156	10.072
ZARAGOZA	46.672	2.576	1.886	6.057	4.513	31.640
<b>ASTURIAS</b>	<b>59.295</b>	<b>2.838</b>	<b>2.475</b>	<b>8.254</b>	<b>6.261</b>	<b>39.467</b>
ASTURIAS	59.295	2.838	2.475	8.254	6.261	39.467
<b>BALEARES</b>	<b>51.297</b>	<b>3.763</b>	<b>2.869</b>	<b>8.167</b>	<b>5.122</b>	<b>31.376</b>
BALEARES	51.297	3.763	2.869	8.167	5.122	31.376
<b>CANARIAS</b>	<b>83.416</b>	<b>5.777</b>	<b>5.513</b>	<b>14.925</b>	<b>10.085</b>	<b>47.116</b>
LAS PALMAS	45.537	3.183	3.055	8.195	5.706	25.398
S.C.TENERIFE	37.879	2.594	2.458	6.730	4.379	21.718
<b>CANTABRIA</b>	<b>32.543</b>	<b>1.486</b>	<b>1.372</b>	<b>4.474</b>	<b>3.316</b>	<b>21.895</b>
CANTABRIA	32.543	1.486	1.372	4.474	3.316	21.895
<b>CASTILLA LA MANCHA</b>	<b>105.089</b>	<b>5.953</b>	<b>5.118</b>	<b>15.845</b>	<b>11.887</b>	<b>66.286</b>
ALBACETE	18.301	1.038	1.039	2.977	2.233	11.014
CIUDAD REAL	26.776	1.289	1.174	3.928	3.079	17.306
CUENCA	16.293	672	566	2.094	1.687	11.274
GUADALAJARA	9.609	715	540	1.441	1.111	5.802
TOLEDO	34.110	2.239	1.799	5.405	3.777	20.890
<b>CASTILLA Y LEON</b>	<b>158.776</b>	<b>6.038</b>	<b>5.487</b>	<b>16.779</b>	<b>13.733</b>	<b>116.739</b>
ÁVILA	13.237	551	435	1.361	1.033	9.857
BURGOS	21.850	845	708	2.211	1.771	16.315
LEÓN	29.932	1.194	1.144	3.542	2.855	21.197
PALENCIA	11.526	370	360	1.070	841	8.885
SALAMANCA	21.312	760	687	2.230	1.941	15.694
SEGOVIA	11.918	522	379	1.182	1.021	8.814
SORIA	6.884	165	176	555	421	5.567
VALLADOLID	25.527	1.140	1.133	3.220	2.512	17.522
ZAMORA	16.590	491	465	1.408	1.338	12.888
<b>CATALUÑA</b>	<b>369.483</b>	<b>22.419</b>	<b>19.119</b>	<b>56.810</b>	<b>39.868</b>	<b>231.267</b>
BARCELONA	253.400	16.168	13.821	41.356	27.920	154.135
GERONA	47.286	2.377	2.154	6.181	5.058	31.516
LERIDA	30.550	1.478	1.071	3.375	2.698	21.928
TARRAGONA	38.247	2.396	2.073	5.898	4.192	23.688
<b>COM. VALENCIANA</b>	<b>220.277</b>	<b>15.114</b>	<b>13.639</b>	<b>39.029</b>	<b>28.647</b>	<b>123.848</b>
ALICANTE	82.415	6.195	5.456	15.635	10.767	44.362
CASTELLÓN	29.842	1.765	1.511	4.486	3.453	18.627
VALENCIA	108.020	7.154	6.672	18.908	14.427	60.859
<b>EXTREMADURA</b>	<b>59.721</b>	<b>2.785</b>	<b>2.481</b>	<b>8.384</b>	<b>6.876</b>	<b>39.195</b>
BADAJOS	36.225	1.811	1.599	5.152	4.166	23.497
CÁCERES	23.496	974	882	3.232	2.710	15.698
<b>GALICIA</b>	<b>176.206</b>	<b>7.507</b>	<b>7.242</b>	<b>21.259</b>	<b>18.022</b>	<b>122.176</b>
LA CORUÑA	69.369	2.949	3.034	8.774	7.317	47.295
LUGO	35.107	1.419	1.048	2.961	3.135	26.544
ORENSE	20.617	730	781	2.422	2.057	14.627
PONTEVEDRA	51.113	2.409	2.379	7.102	5.513	33.710
<b>MADRID</b>	<b>236.185</b>	<b>16.524</b>	<b>13.682</b>	<b>41.391</b>	<b>27.463</b>	<b>137.125</b>
MADRID	236.185	16.524	13.682	41.391	27.463	137.125
<b>MURCIA</b>	<b>69.614</b>	<b>4.353</b>	<b>3.724</b>	<b>12.626</b>	<b>8.590</b>	<b>40.321</b>
MURCIA	69.614	4.353	3.724	12.626	8.590	40.321
<b>NAVARRA</b>	<b>34.385</b>	<b>1.606</b>	<b>1.456</b>	<b>3.898</b>	<b>3.016</b>	<b>24.409</b>
NAVARRA	34.385	1.606	1.456	3.898	3.016	24.409
<b>PAIS VASCO</b>	<b>100.767</b>	<b>5.519</b>	<b>4.636</b>	<b>13.305</b>	<b>9.503</b>	<b>67.804</b>
ÁLAVA	14.806	717	658	1.704	1.351	10.376
GUIPÚZCOA	36.182	2.056	1.702	4.692	3.306	24.426
VIZCAYA	49.779	2.746	2.276	6.909	4.846	33.002
<b>RIOJA (LA)</b>	<b>19.298</b>	<b>1.027</b>	<b>737</b>	<b>2.201</b>	<b>1.667</b>	<b>13.666</b>
RIOJA (LA)	19.298	1.027	737	2.201	1.667	13.666
<b>CEUTA</b>	<b>2.331</b>	<b>106</b>	<b>121</b>	<b>355</b>	<b>243</b>	<b>1.506</b>
CEUTA	2.331	106	121	355	243	1.506
<b>MELILLA</b>	<b>2.257</b>	<b>138</b>	<b>126</b>	<b>357</b>	<b>270</b>	<b>1.366</b>
MELILLA	2.257	138	126	357	270	1.366

**TRABAJADORES AUTÓNOMOS, PROPIAMENTE DICHO, EN LA SEGURIDAD SOCIAL,  
SEGUN ANTIGÜEDAD, POR COMUNIDAD AUTÓNOMA**

31/03/2007

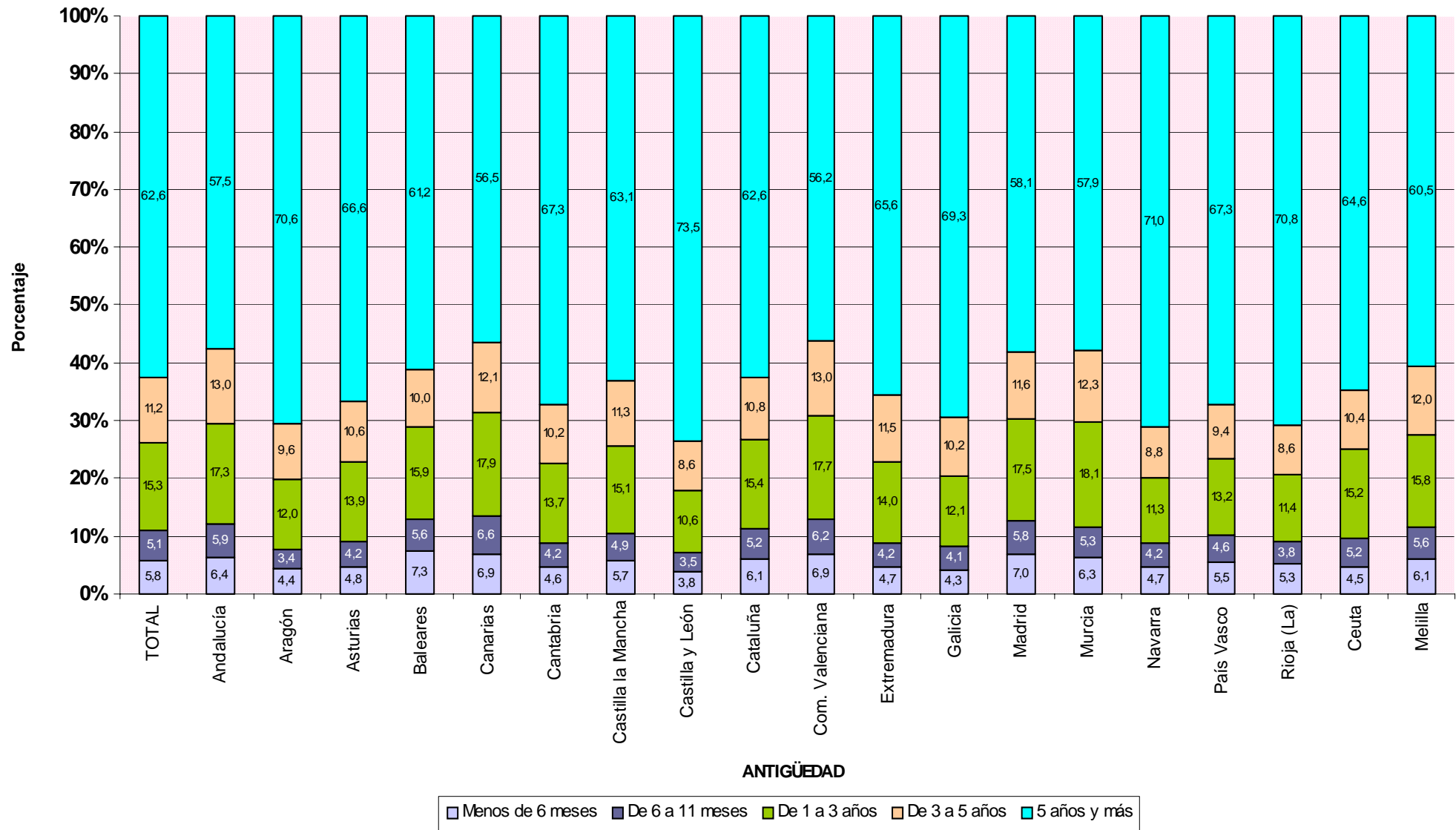

**TRABAJADORES AUTÓNOMOS, PROPIAMENTE DICHO, EN LA SEGURIDAD SOCIAL,  
SEGUN ANTIGÜEDAD, POR SECTOR Y RAMA DE ACTIVIDAD**

31/03/2007

**Actividades Económicas (CNAE93)**

SECTORES	Total	Menos de 6 meses	De 6 a 11 meses	De 1 a 3 años	De 3 a 5 años	5 años y más
		(A)	(B)	(C)	(D)	(E)
<b>Total</b>	<b>2.214.660</b>	<b>128.959</b>	<b>113.121</b>	<b>338.520</b>	<b>247.983</b>	<b>1.386.077</b>
1.-AGRICULTURA	329.032	8.202	6.930	30.872	36.030	246.998
2.-INDUSTRIA	126.664	3.972	3.641	11.854	9.378	97.819
3.-CONSTRUCCION	321.175	31.719	24.875	69.561	41.828	153.192
4.-SERVICIOS	1.437.789	85.066	77.675	226.233	160.747	888.068
<b>RAMAS</b>						
	<b>Total</b>	<b>(A)</b>	<b>(B)</b>	<b>(C)</b>	<b>(D)</b>	<b>(E)</b>
<b>Total</b>	<b>2.214.660</b>	<b>128.959</b>	<b>113.121</b>	<b>338.520</b>	<b>247.983</b>	<b>1.386.077</b>
<b>A, B AGRICULTURA GANADERIA CAZA SILVICULTURA Y PESCA</b>	<b>329.032</b>	<b>8.202</b>	<b>6.930</b>	<b>30.872</b>	<b>36.030</b>	<b>246.998</b>
01 AGRICULTURA, GANADERÍA, CAZA, Y ACTIV. RELACIONADAS	313.874	7.324	6.017	28.566	34.124	237.843
02 SILVICULTURA, EXPL. FORESTAL Y ACTIV. RELACIONADAS	1.695	192	134	359	233	777
05 PESCA, ACUICULTURA Y ACTIVIDADES RELACIONADAS	13.463	686	779	1.947	1.673	8.378
<b>C INDUSTRIAS EXTRACTIVAS</b>	<b>1.254</b>	<b>39</b>	<b>31</b>	<b>75</b>	<b>69</b>	<b>1.040</b>
10 EXTRACC. Y AGLOM. DE ANTRACITA, HULLA, LIGNITO, ETC.	282	14	14	20	1	233
11 EXTRACC. DE CRUDOS DE PETRÓLEO Y GAS NATURAL	29	4	1	4	3	17
13 EXTRACCIÓN DE MINERALES METÁLICOS	57	1	0	0	2	54
14 EXTRAC. MINERALES NO METÁLICOS NI ENERGÉTICOS	886	20	16	51	63	736
<b>D INDUSTRIAS MANUFACTURERAS</b>	<b>124.932</b>	<b>3.913</b>	<b>3.577</b>	<b>11.735</b>	<b>9.284</b>	<b>96.423</b>
15 IND. PRODUCTOS ALIMENTICIOS Y BEBIDAS	17.144	278	298	1.078	961	14.529
16 INDUSTRIA DEL TABACO	36	1	1	2	3	29
17 INDUSTRIA TEXTIL	4.941	195	155	589	446	3.556
18 IND. DE LA CONFECCIÓN Y LA PELETERÍA	9.112	436	351	1.192	1.015	6.118
19 PREPARACIÓN, CURTIDO Y ACABADO DEL CUERO, ETC.	2.402	82	78	247	224	1.771
20 IND. MADERA Y CORCHO EXCEP. MBLES, CEST. Y ESPARTO	14.809	165	190	610	559	13.285
21 INDUSTRIA DEL PAPEL	619	20	12	56	48	483
22 EDICIÓN. ARTES GRÁF. Y REPRODUC. SOPORTES GRABADOS	10.199	520	450	1.499	1.229	6.501
23 COQUERIAS, REF.DE PETROLEO Y TRAT.COMBUST.NUCLEARES	15	0	0	0	1	14
24 INDUSTRIA QUÍMICA	1.406	24	17	75	84	1.206
25 FABR. PRODUCTOS CAUCHO Y MATERIAS PLÁSTICAS	1.549	38	38	124	132	1.217
26 FABRIC. OTROS PRODUCTOS MINERALES NO METÁLICOS	5.999	127	126	423	452	4.871
27 FABRIC. PRODUCTOS BÁSICOS DE HIERRO,ACERO Y FERROAL.	805	8	10	40	50	697
28 FABRIC. PROD. METÁL. EXCEPTO MAQUINARIA Y EQUIPO	22.585	924	816	2.543	1.630	16.672
29 IND. CONSTRUC. MAQUINARIA Y EQUIPO MECÁNICO	5.810	285	283	796	503	3.943
30 FABRIC. MÁQUINAS DE OFICINA Y EQUIPOS INFORMÁTICOS	462	34	32	114	58	224
31 FABRIC. MAQUINARIA Y MATERIAL ELÉCTRICO	5.520	44	35	108	138	5.195
32 FABRIC. MATERIAL ELECTRÓN. FABRIC. EQUIPO RADIO, TV,	369	24	13	26	44	262
33 FABRIC. EQUIPO E INSTRUM. MÉDICO-QUIRÚRG., ETC.	3.041	100	121	362	210	2.248
34 FABRIC. VEHÍCULOS MOTOR Y REMOLQUES , ETC.	654	21	15	45	38	535
35 FABRIC. OTRO MATERIAL DE TRANSPORTE	1.224	119	82	209	139	675
36 FABRIC. MUEBLES; OTRAS INDUSTRIAS MANUFACTURERAS	16.082	467	452	1.583	1.292	12.288
37 RECICLAJE	149	1	2	14	28	104
<b>E PRODUCCION Y DISTRIB. ENERGIA ELECTR., GAS Y AGUA</b>	<b>478</b>	<b>20</b>	<b>33</b>	<b>44</b>	<b>25</b>	<b>356</b>
40 PROD. Y DISTRIB. DE ENERGÍA ELÉCTRICA, GAS, ETC.	261	18	29	30	12	172
41 CAPTACIÓN, DEPURACIÓN Y DISTRIBUCIÓN DE AGUA	217	2	4	14	13	184
<b>F CONSTRUCCION</b>	<b>321.175</b>	<b>31.719</b>	<b>24.875</b>	<b>69.561</b>	<b>41.828</b>	<b>153.192</b>
45 CONSTRUCCIÓN	321.175	31.719	24.875	69.561	41.828	153.192
<b>G, H COMERCIO Y HOSTELERIA</b>	<b>785.053</b>	<b>38.051</b>	<b>35.950</b>	<b>108.659</b>	<b>79.376</b>	<b>523.017</b>
50 VENTA, MANTENMTO. Y REPARACION VEHÍCULOS	45.844	1.516	1.315	4.399	3.251	35.363
51 COMERCIO AL POR MAYOR E INTERMEDIARIOS COMERCIO	91.386	4.738	3.807	12.846	10.134	59.861
52 COMERCIO AL POR MENOR EXCEPTO VEHÍCULOS MOTOR	446.381	18.424	17.635	56.468	43.298	310.556
55 HOSTELERÍA	201.442	13.373	13.193	34.946	22.693	117.237
<b>I TRANSPORTE, ALMACENAMIENTO Y COMUNICACIONES</b>	<b>185.480</b>	<b>8.448</b>	<b>7.661</b>	<b>24.003</b>	<b>17.962</b>	<b>127.406</b>
60 TPTE. TERRESTRE, TPTE. POR TUBERÍAS	174.625	7.212	6.712	21.491	16.328	122.882
61 TPTE. MARÍTIMO DE CABOTAJE Y POR VÍAS NAVEGACIÓN	84	5	7	6	8	58
62 TPTE. AÉREO Y ESPACIAL	69	9	2	7	9	42
63 ACTIVIDAD. ANEXAS A LOS TPTES., ACTIVIDAD AGENCIAS VIAJE	6.017	545	421	1.178	757	3.116
64 CORREOS Y TELECOMUNICACIONES	4.685	677	519	1.321	860	1.308
<b>J INTERMEDIACION FINANCIERA</b>	<b>34.976</b>	<b>2.708</b>	<b>1.953</b>	<b>6.179</b>	<b>4.178</b>	<b>19.958</b>
65 INTERM. FINANC. EXCEPTO SEGUROS Y PLANES PENSIONES	537	38	15	84	98	302
66 SEGUROS Y PLANES PENSIONES EXCEPTO S.S. OBLIGATORIA	3.546	52	43	176	251	3.024
67 ACTIV. AUXILIARES A LA INTERMEDIACION FINANCIERA	30.893	2.618	1.895	5.919	3.829	16.632
<b>K ACTIV. INMOBILIARIAS Y DE ALQUILER,SERV. EMPRESARIALES</b>	<b>206.994</b>	<b>20.253</b>	<b>16.957</b>	<b>49.627</b>	<b>31.319</b>	<b>88.838</b>
70 ACTIVIDADES INMOBILIARIAS	24.657	2.099	1.962	6.106	4.060	10.430
71 ALQUILER MAQU.Y EQUIPO SIN OPERARIO EFECTOS PERS.	8.706	426	453	1.586	1.120	5.121
72 ACTIVIDADES INFORMÁTICAS	13.080	1.440	1.219	3.652	2.431	4.338
73 INVESTIGACIÓN Y DESARROLLO	6.187	1.206	974	2.299	852	856
74 OTRAS ACTIVIDADES EMPRESARIALES	153.941	15.071	12.339	35.960	22.809	67.762
75 ADMÓN. PÚBLICA, DEFENSA Y SEG. SOCIAL	423	11	10	24	47	331
<b>M,N,O EDUCACION, ACTIV. SANITARIAS, VETERINARIAS Y SOCIALES</b>	<b>225.286</b>	<b>15.606</b>	<b>15.154</b>	<b>37.765</b>	<b>27.912</b>	<b>128.849</b>
80 EDUCACIÓN	35.461	3.963	4.178	5.981	3.785	17.554
85 ACTIV. SANITARIAS Y VETERINARIAS. SERVICIOS SOCIALES.	55.795	3.611	3.462	10.664	8.526	29.532
90 ACTIVIDADES DE SANEAMIENTO PÚBLICO	928	30	35	50	173	640
91 ACTIVIDADES ASOCIATIVAS	4.287	11	12	82	198	3.984
92 ACTIV. RECREATIVAS, CULTURALES Y DEPORTIVAS	41.461	3.923	3.358	7.963	4.728	21.489
93 ACTIV. DIVERSAS DE SERVICIOS PERSONALES	86.997	4.050	4.089	12.982	10.443	55.433
95 SERVICIO DOMÉSTICO	280	18	20	43	57	142
99 OTROS SERVICIOS	77	0	0	0	2	75

**TRABAJADORES AUTÓNOMOS, PROPIAMENTE DICHO, EN LA SEGURIDAD SOCIAL, SEGÚN ANTIGÜEDAD, POR SECTOR**

31/03/2007

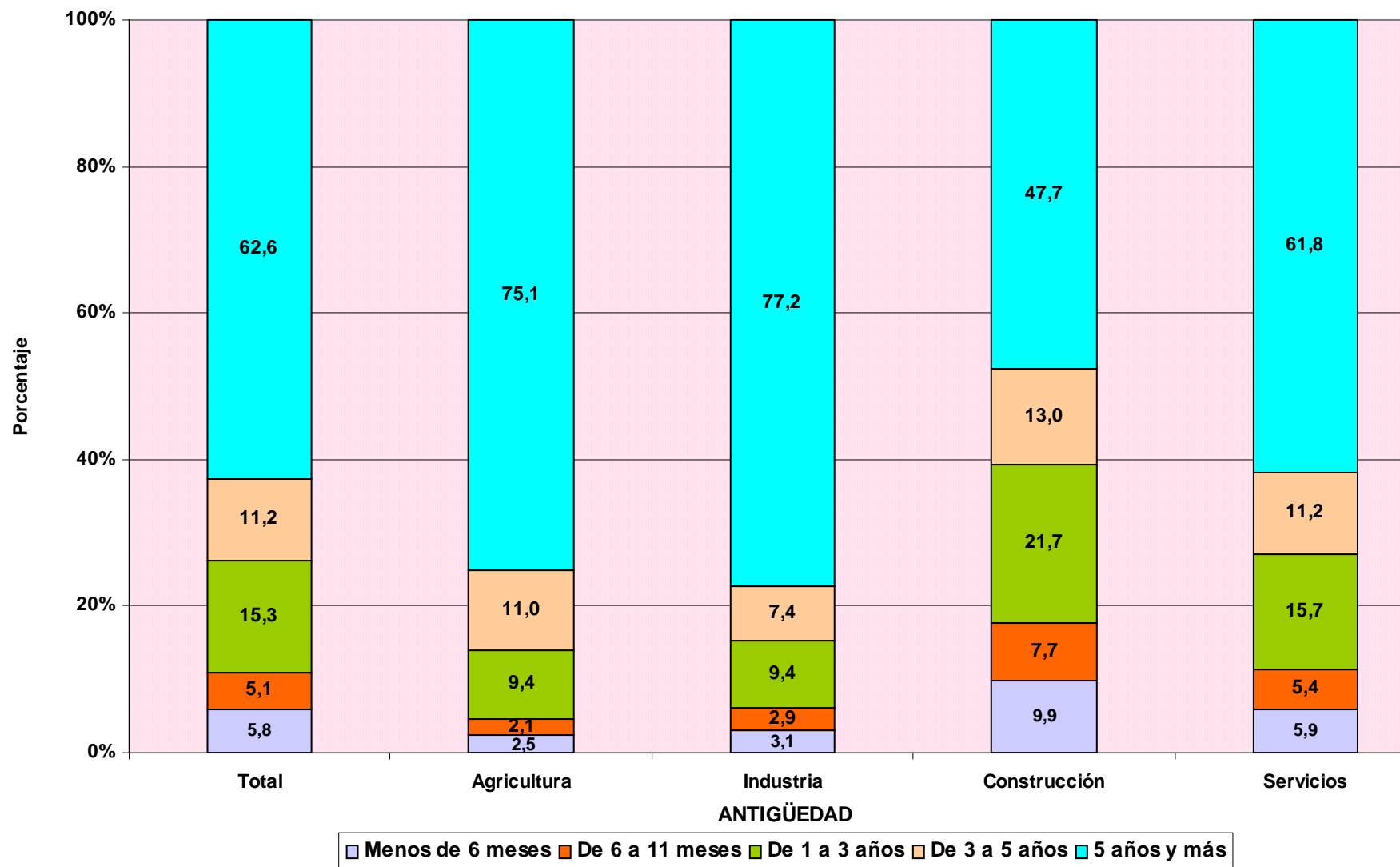



# TRABAJADORES AUTÓNOMOS PROPIAMENTE DICHO

**Según Sector**

**TRABAJADORES AUTÓNOMOS, PROPIAMENTE DICHO, EN LA SEGURIDAD SOCIAL, SEGUN SECTOR, POR EDAD**

31/03/2007

	<u>Total</u>	<u>Agricultura</u>	<u>Industria</u>	<u>Construcción</u>	<u>Servicios</u>
<b>Total</b>	<b>2.214.660</b>	<b>329.032</b>	<b>126.664</b>	<b>321.175</b>	<b>1.437.789</b>
<b>MENOR DE 25 AÑOS</b>	<b>52.372</b>	4.943	1.779	15.087	30.563
<b>DE 25 A 39 AÑOS</b>	<b>698.072</b>	68.844	29.181	135.919	464.128
<b>DE 40 A 54 AÑOS</b>	<b>951.657</b>	138.561	59.064	124.868	629.164
<b>DE 55 AÑOS O MAS</b>	<b>512.559</b>	116.684	36.640	45.301	313.934

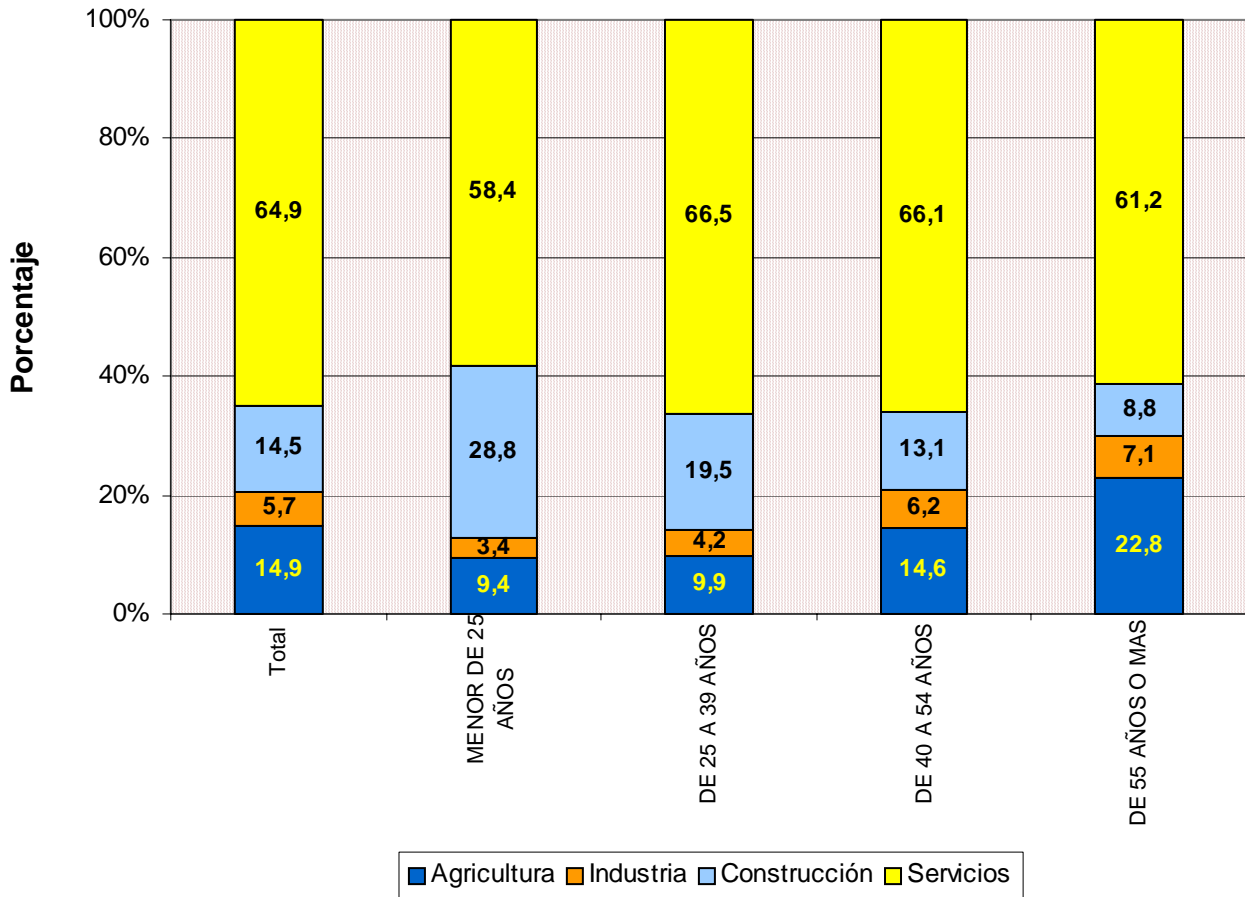

## TRABAJADORES AUTÓNOMOS, PROPIAMENTE DICHO, EN LA SEGURIDAD SOCIAL, SEGÚN SECTOR, NACIONALIDAD

31/03/2007

	<u>Total</u>	<u>Agricultura</u>	<u>Industria</u>	<u>Construcción</u>	<u>Servicios</u>
<b>Total</b>	<b>2.214.660</b>	<b>329.032</b>	<b>126.664</b>	<b>321.175</b>	<b>1.437.789</b>
<b>ESPAÑA</b>	<b>2.091.620</b>	<b>327.123</b>	<b>123.194</b>	<b>290.161</b>	<b>1.351.142</b>
<b>EXTRANJERO</b>	<b>123.040</b>	<b>1.909</b>	<b>3.470</b>	<b>31.014</b>	<b>86.647</b>

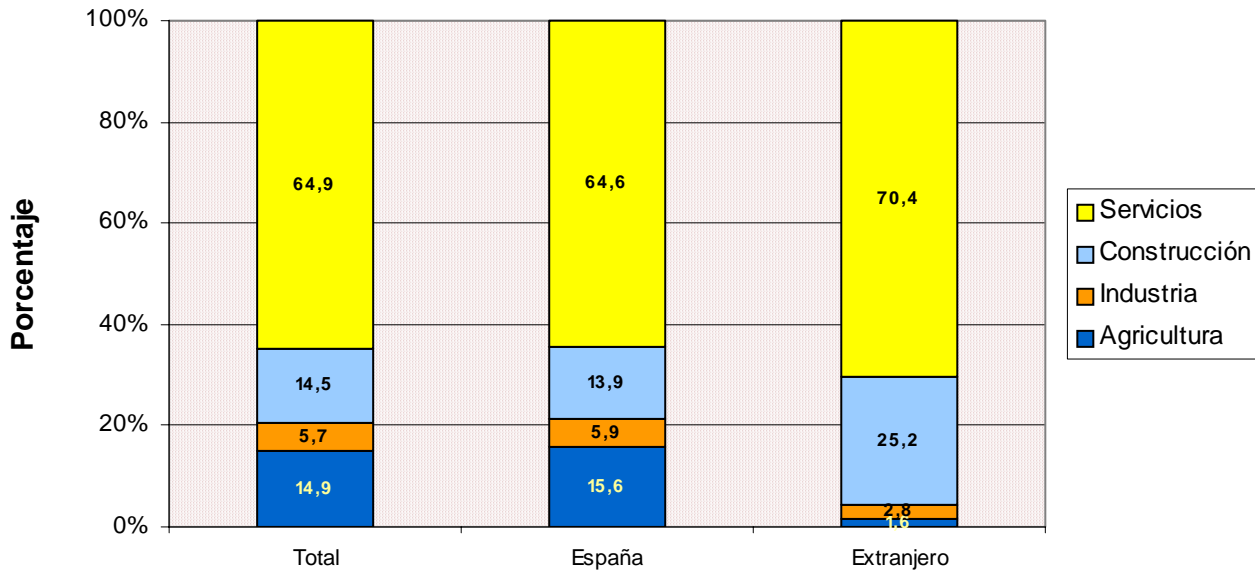

## TRABAJADORES AUTÓNOMOS, PROPIAMENTE DICHO, EXTRANJEROS SEGÚN SECTOR, POR CONTINENTE

31/03/2007

	<u>Total</u>	<u>Agricultura</u>	<u>Industria</u>	<u>Construcción</u>	<u>Servicios</u>
<b>Total</b>	<b>123.040</b>	<b>1.909</b>	<b>3.470</b>	<b>31.014</b>	<b>86.647</b>
<b>EUROPA UE</b>	<b>56.320</b>	<b>1.075</b>	<b>1.762</b>	<b>12.134</b>	<b>41.349</b>
<b>EUROPA RESTO</b>	<b>14.474</b>	<b>257</b>	<b>282</b>	<b>9.066</b>	<b>4.869</b>
<b>AFRICA</b>	<b>15.089</b>	<b>290</b>	<b>184</b>	<b>4.124</b>	<b>10.491</b>
<b>AMERICA CENTRAL</b>	<b>1.359</b>	<b>13</b>	<b>37</b>	<b>247</b>	<b>1.062</b>
<b>AMERICA DEL NORTE</b>	<b>1.522</b>	<b>22</b>	<b>35</b>	<b>51</b>	<b>1.414</b>
<b>AMERICA DEL SUR</b>	<b>17.746</b>	<b>189</b>	<b>486</b>	<b>4.825</b>	<b>12.246</b>
<b>ASIA</b>	<b>15.775</b>	<b>45</b>	<b>651</b>	<b>477</b>	<b>14.602</b>
<b>OCEANIA</b>	<b>209</b>	<b>4</b>	<b>5</b>	<b>27</b>	<b>173</b>
<b>DESCONOCIDO</b>	<b>546</b>	<b>14</b>	<b>28</b>	<b>63</b>	<b>441</b>

**TRABAJADORES AUTÓNOMOS, PROPIAMENTE DICHO, EN LA SEGURIDAD SOCIAL, SEGUN SECTOR, POR ANTIGÜEDAD**

31/03/2007

	<u>Total</u>	<u>Agricultura</u>	<u>Industria</u>	<u>Construcción</u>	<u>Servicios</u>
<b>Total</b>	<b>2.214.660</b>	<b>329.032</b>	<b>126.664</b>	<b>321.175</b>	<b>1.437.789</b>
< de 6 meses	128.959	8.202	3.972	31.719	85.066
De 6 a 11 meses	113.121	6.930	3.641	24.875	77.675
De 1 a 3 años	338.520	30.872	11.854	69.561	226.233
De 3 a 5 años	247.983	36.030	9.378	41.828	160.747
5 años y más	1.386.077	246.998	97.819	153.192	888.068

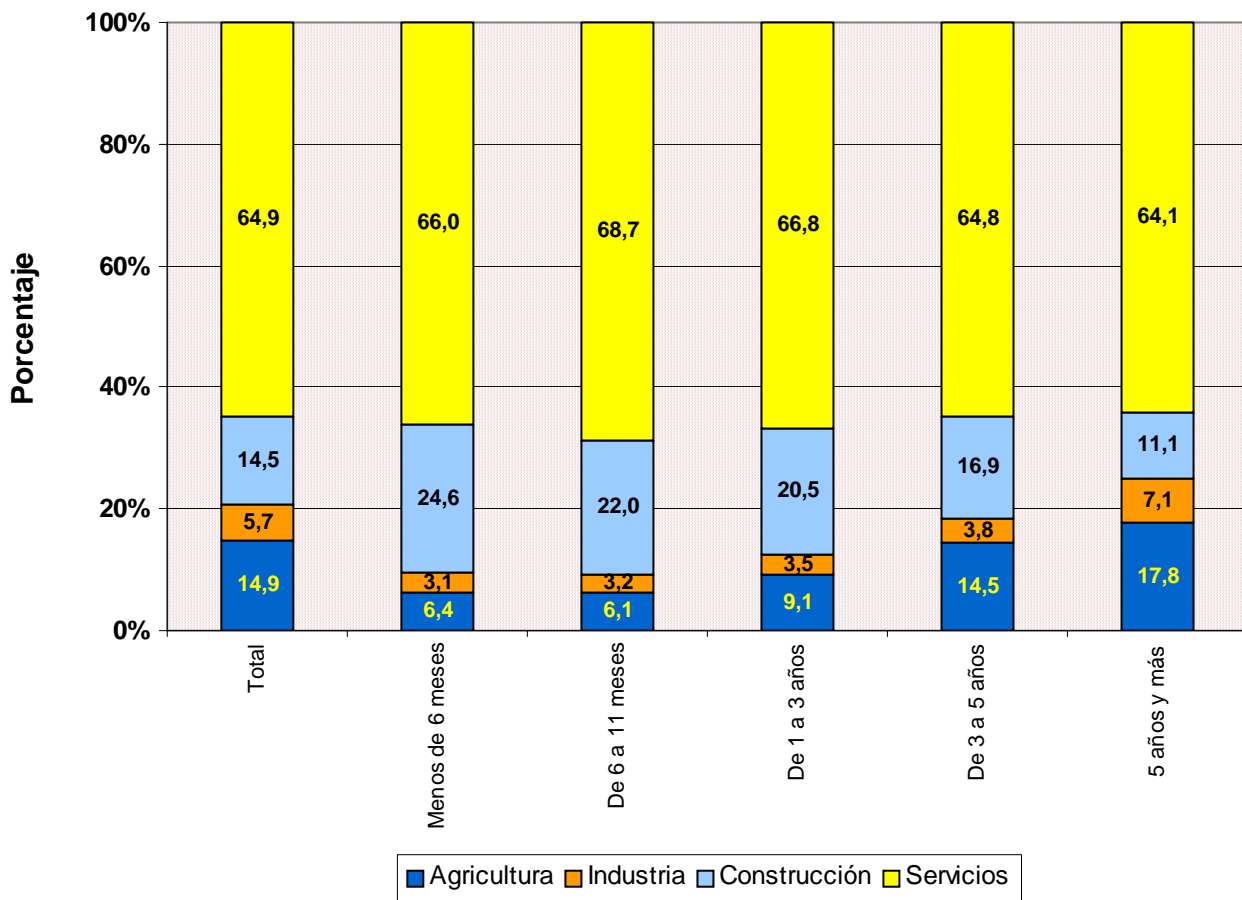

**TRABAJADORES AUTÓNOMOS, PROPIAMENTE DICHO, EN LA SEGURIDAD SOCIAL,  
SEGUN SECTOR, POR COMUNIDAD AUTÓNOMA Y PROVINCIA**

31/03/2007

<u>Com. Autónoma / Provincia</u>	<u>Total</u>	<u>AGRICULTURA</u>	<u>INDUSTRIA</u>	<u>CONSTRUCCION</u>	<u>SERVICIOS</u>
<b>Total</b>	<b>2.214.660</b>	<b>329.032</b>	<b>126.664</b>	<b>321.175</b>	<b>1.437.789</b>
<b>ANDALUCIA</b>	<b>350.080</b>	<b>46.756</b>	<b>18.750</b>	<b>38.428</b>	<b>246.146</b>
ALMERIA	43.559	16.861	1.379	4.413	20.906
CÁDIZ	40.136	3.434	1.753	3.744	31.205
CORDOBA	34.769	6.008	2.547	3.588	22.626
GRANADA	42.359	5.177	2.551	5.273	29.358
HUELVA	19.244	2.979	775	2.087	13.403
JAÉN	29.711	4.187	2.491	3.521	19.512
MÁLAGA	66.993	3.180	3.048	8.503	52.262
SEVILLA	73.309	4.930	4.206	7.299	56.874
<b>ARAGON</b>	<b>83.640</b>	<b>21.521</b>	<b>5.433</b>	<b>12.767</b>	<b>43.919</b>
HUESCA	23.626	7.886	1.595	3.591	10.554
TERUEL	13.342	5.503	838	2.024	4.977
ZARAGOZA	46.672	8.132	3.000	7.152	28.388
<b>ASTURIAS</b>	<b>59.295</b>	<b>15.232</b>	<b>2.384</b>	<b>7.289</b>	<b>34.390</b>
ASTURIAS	59.295	15.232	2.384	7.289	34.390
<b>BALEARES</b>	<b>51.297</b>	<b>3.744</b>	<b>3.407</b>	<b>9.882</b>	<b>34.264</b>
BALEARES	51.297	3.744	3.407	9.882	34.264
<b>CANARIAS</b>	<b>83.416</b>	<b>4.839</b>	<b>3.473</b>	<b>11.612</b>	<b>63.492</b>
LAS PALMAS	45.537	1.985	1.915	7.057	34.580
S.C.TENERIFE	37.879	2.854	1.558	4.555	28.912
<b>CANTABRIA</b>	<b>32.543</b>	<b>6.968</b>	<b>1.526</b>	<b>4.703</b>	<b>19.346</b>
CANTABRIA	32.543	6.968	1.526	4.703	19.346
<b>CASTILLA LA MANCHA</b>	<b>105.089</b>	<b>25.156</b>	<b>6.956</b>	<b>18.432</b>	<b>54.545</b>
ALBACETE	18.301	4.110	1.025	2.721	10.445
CIUDAD REAL	26.776	6.344	1.579	4.213	14.640
CUENCA	16.293	6.632	903	2.450	6.308
GUADALAJARA	9.609	2.031	408	2.103	5.067
TOLEDO	34.110	6.039	3.041	6.945	18.085
<b>CASTILLA Y LEON</b>	<b>158.776</b>	<b>48.950</b>	<b>7.945</b>	<b>21.608</b>	<b>80.273</b>
ÁVILA	13.237	3.939	816	2.310	6.172
BURGOS	21.850	6.522	1.055	2.859	11.414
LEÓN	29.932	9.998	1.227	3.986	14.721
PALENCIA	11.526	4.169	465	1.412	5.480
SALAMANCA	21.312	6.486	1.246	2.340	11.240
SEGOVIA	11.918	3.466	618	2.263	5.571
SORIA	6.884	2.529	460	932	2.963
VALLADOLID	25.527	5.307	1.225	3.442	15.553
ZAMORA	16.590	6.534	833	2.064	7.159
<b>CATALUÑA</b>	<b>369.483</b>	<b>28.734</b>	<b>26.719</b>	<b>62.003</b>	<b>252.027</b>
BARCELONA	253.400	6.156	19.981	39.717	187.546
GERONA	47.286	4.401	3.432	10.732	28.721
LERIDA	30.550	11.035	1.434	4.491	13.590
TARRAGONA	38.247	7.142	1.872	7.063	22.170
<b>COM. VALENCIANA</b>	<b>220.277</b>	<b>17.531</b>	<b>14.519</b>	<b>34.116</b>	<b>154.111</b>
ALICANTE	82.415	4.955	6.002	14.132	57.326
CASTELLÓN	29.842	4.232	1.859	5.199	18.552
VALENCIA	108.020	8.344	6.658	14.785	78.233
<b>EXTREMADURA</b>	<b>59.721</b>	<b>17.187</b>	<b>3.139</b>	<b>6.348</b>	<b>33.047</b>
BADAJOS	36.225	10.449	1.896	3.439	20.441
CÁCERES	23.496	6.738	1.243	2.909	12.606
<b>GALICIA</b>	<b>176.206</b>	<b>61.957</b>	<b>7.955</b>	<b>19.033</b>	<b>87.261</b>
LA CORUÑA	69.369	22.998	3.084	7.305	35.982
LUGO	35.107	19.752	1.079	2.883	11.393
ORENSE	20.617	5.487	1.299	3.289	10.542
PONTEVEDRA	51.113	13.720	2.493	5.556	29.344
<b>MADRID</b>	<b>236.185</b>	<b>2.628</b>	<b>10.747</b>	<b>36.786</b>	<b>186.024</b>
MADRID	236.185	2.628	10.747	36.786	186.024
<b>MURCIA</b>	<b>69.614</b>	<b>8.969</b>	<b>4.363</b>	<b>10.954</b>	<b>45.328</b>
MURCIA	69.614	8.969	4.363	10.954	45.328
<b>NAVARRA</b>	<b>34.385</b>	<b>6.592</b>	<b>2.001</b>	<b>5.738</b>	<b>20.054</b>
NAVARRA	34.385	6.592	2.001	5.738	20.054
<b>PAIS VASCO</b>	<b>100.767</b>	<b>7.356</b>	<b>5.971</b>	<b>18.188</b>	<b>69.252</b>
ÁLAVA	14.806	2.881	825	2.183	8.917
GUIPÚZCOA	36.182	2.150	2.495	7.550	23.987
VIZCAYA	49.779	2.325	2.651	8.455	36.348
<b>RIOJA (LA)</b>	<b>19.298</b>	<b>4.899</b>	<b>1.270</b>	<b>3.012</b>	<b>10.117</b>
RIOJA (LA)	19.298	4.899	1.270	3.012	10.117
<b>CEUTA</b>	<b>2.331</b>	<b>9</b>	<b>49</b>	<b>136</b>	<b>2.137</b>
CEUTA	2.331	9	49	136	2.137
<b>MELILLA</b>	<b>2.257</b>	<b>4</b>	<b>57</b>	<b>140</b>	<b>2.056</b>
MELILLA	2.257	4	57	140	2.056

**TRABAJADORES AUTÓNOMOS, PROPIAMENTE DICHO, EN LA SEGURIDAD SOCIAL,  
SEGUN SECTOR POR COMUNIDAD AUTÓNOMA**

31/03/2007

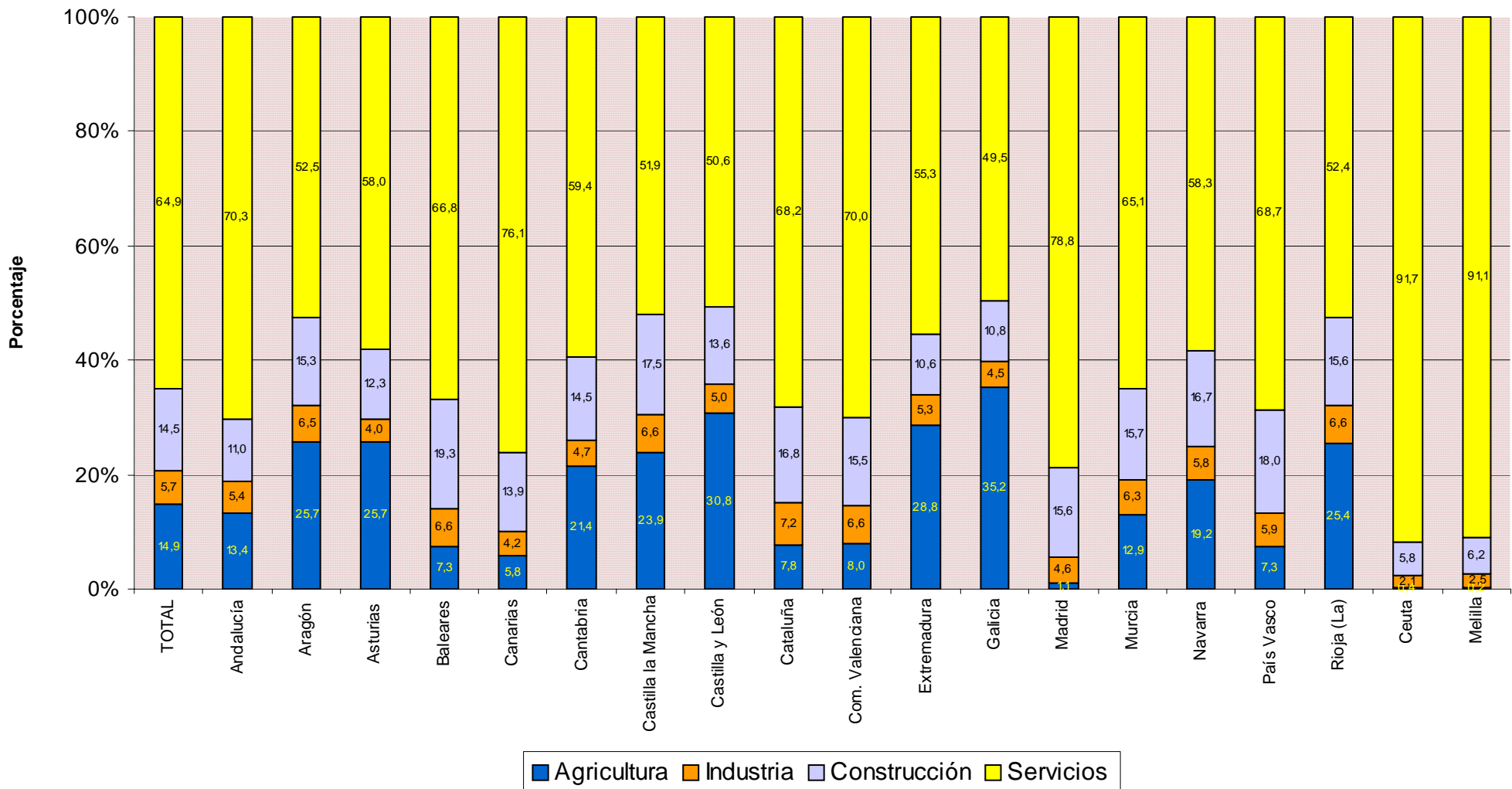

# **TRABAJADORES AUTÓNOMOS PROPIAMENTE DICHO**

**Según Situación Profesional**

## TRABAJADORES AUTÓNOMOS, PROPIAMENTE DICHO, EN LA SEGURIDAD SOCIAL, SEGÚN SITUACIÓN PROFESIONAL, POR SEXO

31/03/2007

	Total	Sin asalariados	Con asalariados	Sin pluriactividad	Con pluriactividad
<b>Total</b>	2.214.660	1.760.903	453.757	2.109.170	105.490
<b>VARONES</b>	1.524.806	1.214.741	310.065	1.450.998	73.808
<b>MUJERES</b>	689.854	546.162	143.692	658.172	31.682

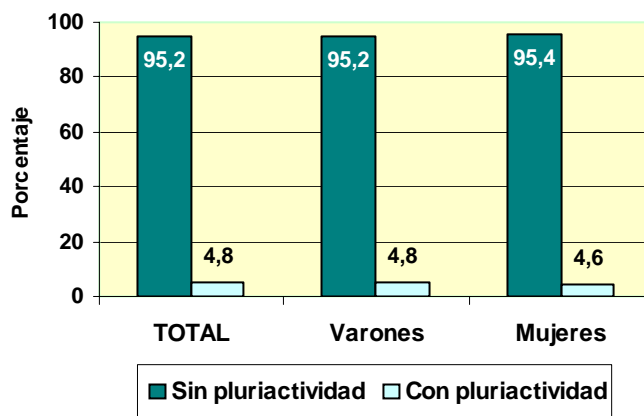
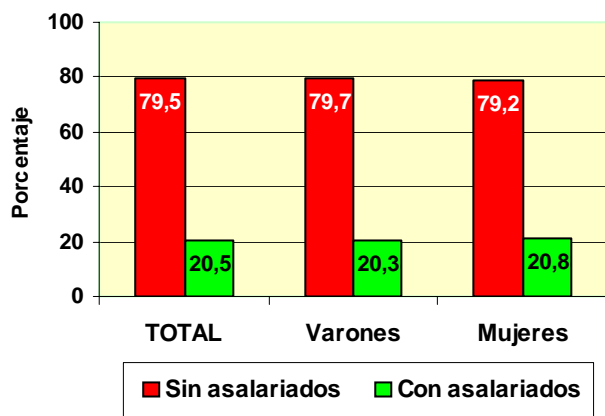



**TRABAJADORES AUTÓNOMOS, PROPIAMENTE DICHO, EN LA SEGURIDAD SOCIAL, SEGÚN SITUACIÓN PROFESIONAL, POR EDAD**

31/03/2007

	Total	Sin asalarados	Con asalarados	Sin pluriactividad	Con pluriactividad
<b>Total</b>	<b>2.214.660</b>	<b>1.760.903</b>	<b>453.757</b>	<b>2.109.170</b>	<b>105.490</b>
<b>MENOR DE 25 AÑOS</b>	<b>52.372</b>	43.320	9.052	47.473	4.899
<b>DE 25 A 39 AÑOS</b>	<b>698.072</b>	540.696	157.376	647.361	50.711
<b>DE 40 A 54 AÑOS</b>	<b>951.657</b>	756.007	195.650	912.478	39.179
<b>DE 55 AÑOS O MAS</b>	<b>512.559</b>	420.880	91.679	501.858	10.701

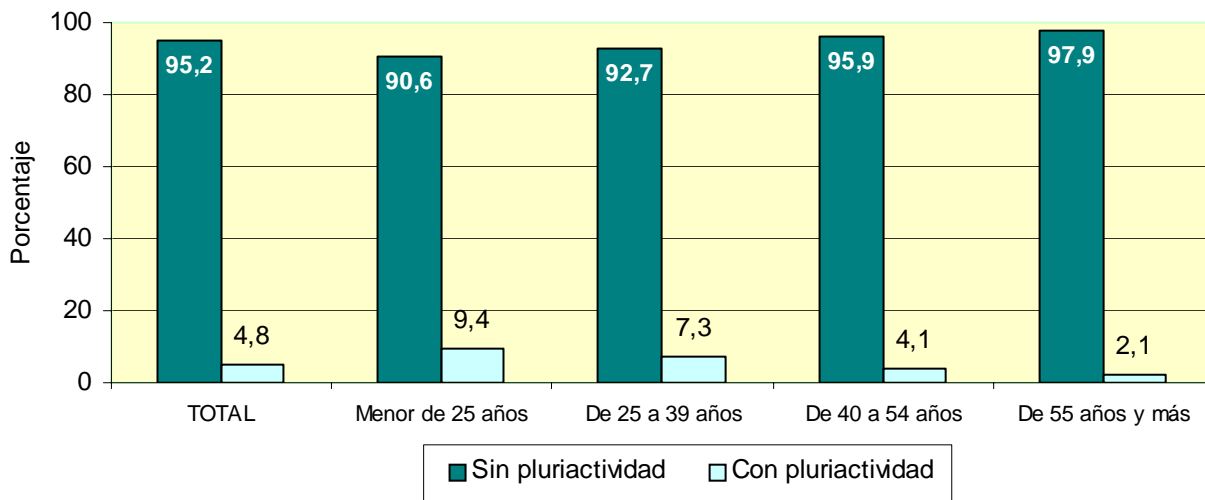
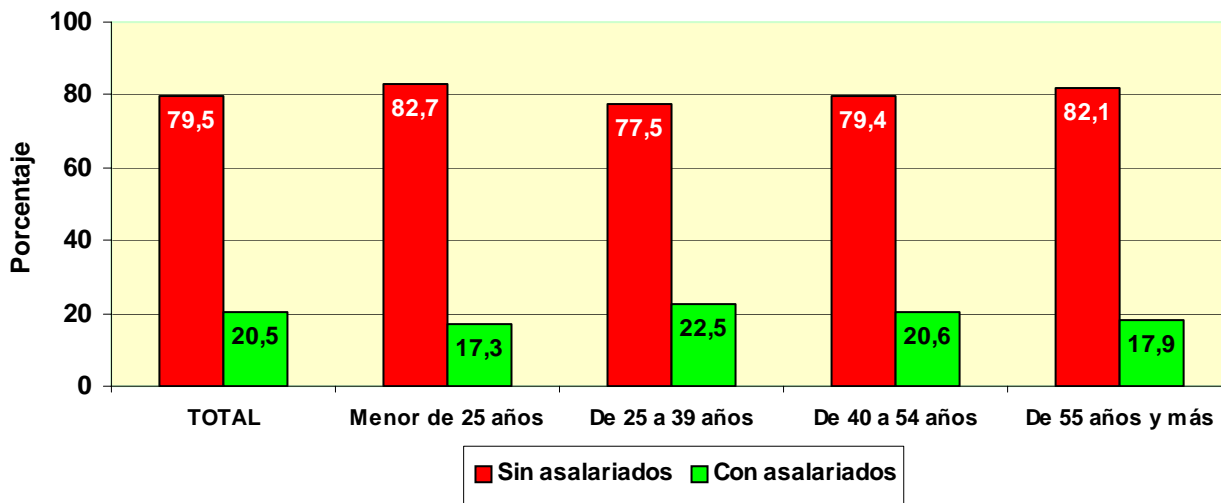

## TRABAJADORES AUTÓNOMOS, PROPIAMENTE DICHO, EN LA SEGURIDAD SOCIAL, SEGÚN SITUACIÓN PROFESIONAL, POR NACIONALIDAD

31/03/2007

	Total	Sin asalariados	Con asalariados	Sin pluriactividad	Con pluriactividad
<b>Total</b>	<b>2.214.660</b>	<b>1.760.903</b>	<b>453.757</b>	<b>2.109.170</b>	<b>105.490</b>
<b>ESPAÑA</b>	<b>2.091.620</b>	<b>1.667.493</b>	<b>424.127</b>	<b>1.994.345</b>	<b>97.275</b>
<b>EXTRANJERO</b>	<b>123.040</b>	<b>93.410</b>	<b>29.630</b>	<b>114.825</b>	<b>8.215</b>

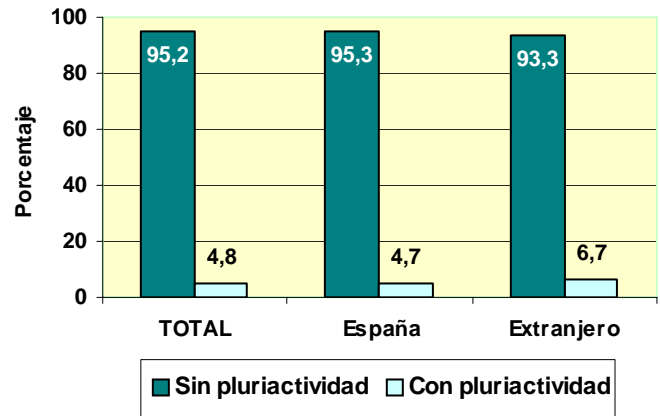
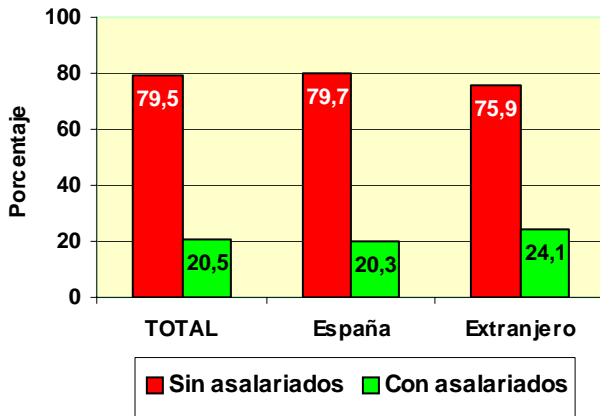

## TRABAJADORES AUTÓNOMOS, PROPIAMENTE DICHO, EXTRANJEROS SEGÚN SITUACIÓN PROFESIONAL, POR CONTINENTE

	Total	Sin asalariados	Con asalariados	Sin pluriactividad	Con pluriactividad
<b>Total</b>	<b>123.040</b>	<b>93.410</b>	<b>29.630</b>	<b>114.825</b>	<b>8.215</b>
<b>EUROPA UE</b>	<b>56.320</b>	<b>47.386</b>	<b>8.934</b>	<b>53.708</b>	<b>2.612</b>
<b>EUROPA RESTO</b>	<b>14.474</b>	<b>11.362</b>	<b>3.112</b>	<b>12.994</b>	<b>1.480</b>
<b>AFRICA</b>	<b>15.089</b>	<b>10.716</b>	<b>4.373</b>	<b>13.567</b>	<b>1.522</b>
<b>AMERICA CENTRAL</b>	<b>1.359</b>	<b>1.124</b>	<b>235</b>	<b>1.228</b>	<b>131</b>
<b>AMERICA DEL NORTE</b>	<b>1.522</b>	<b>1.343</b>	<b>179</b>	<b>1.438</b>	<b>84</b>
<b>AMERICA DEL SUR</b>	<b>17.746</b>	<b>13.115</b>	<b>4.631</b>	<b>16.237</b>	<b>1.509</b>
<b>ASIA</b>	<b>15.775</b>	<b>7.761</b>	<b>8.014</b>	<b>14.924</b>	<b>851</b>
<b>OCEANIA</b>	<b>209</b>	<b>162</b>	<b>47</b>	<b>199</b>	<b>10</b>
<b>DESCONOCIDO</b>	<b>546</b>	<b>441</b>	<b>105</b>	<b>530</b>	<b>16</b>

**TRABAJADORES AUTÓNOMOS, PROPIAMENTE DICHO, EN LA SEGURIDAD SOCIAL,  
SEGÚN SITUACIÓN PROFESIONAL, POR BASE DE COTIZACIÓN**

Base mínima: 801,30 €  
31/03/2007

	Total	Sin asalariados	Con asalariados	Sin pluriactividad	Con pluriactividad
<b>Total</b>	<b>2.214.660</b>	<b>1.760.903</b>	<b>453.757</b>	<b>2.109.170</b>	<b>105.490</b>
REDUCIDA	219.480	204.778	14.702	208.052	11.428
BASE MÍNIMA	1.702.356	1.331.028	371.328	1.613.982	88.374
ENTRE B.MÍNIMA Y 1,5 B.MÍNIMA	102.340	81.551	20.789	99.307	3.033
ENTRE 1,5 B.MÍNIMA Y 2 B. MÍNIMA	156.675	117.830	38.845	154.670	2.005
ENTRE 2 B.MÍNIMA Y 3 B. MÍNIMA	20.010	15.217	4.793	19.642	368
MÁS DE 3 VECES B. MÍNIMA	13.799	10.499	3.300	13.517	282

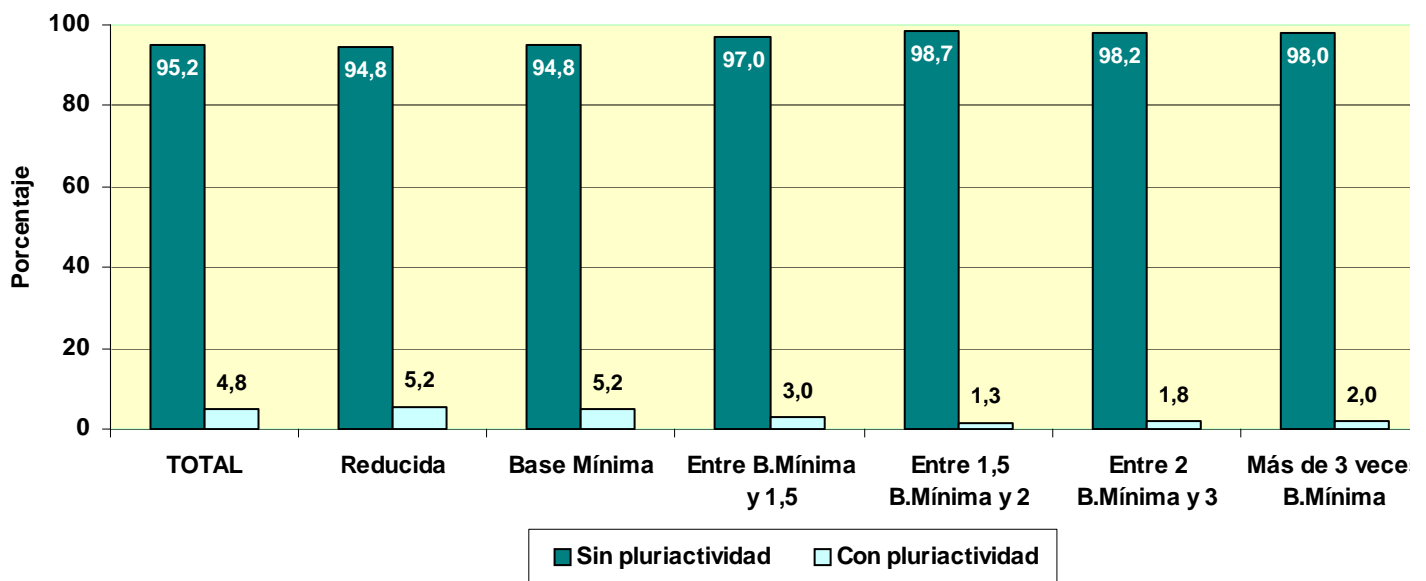
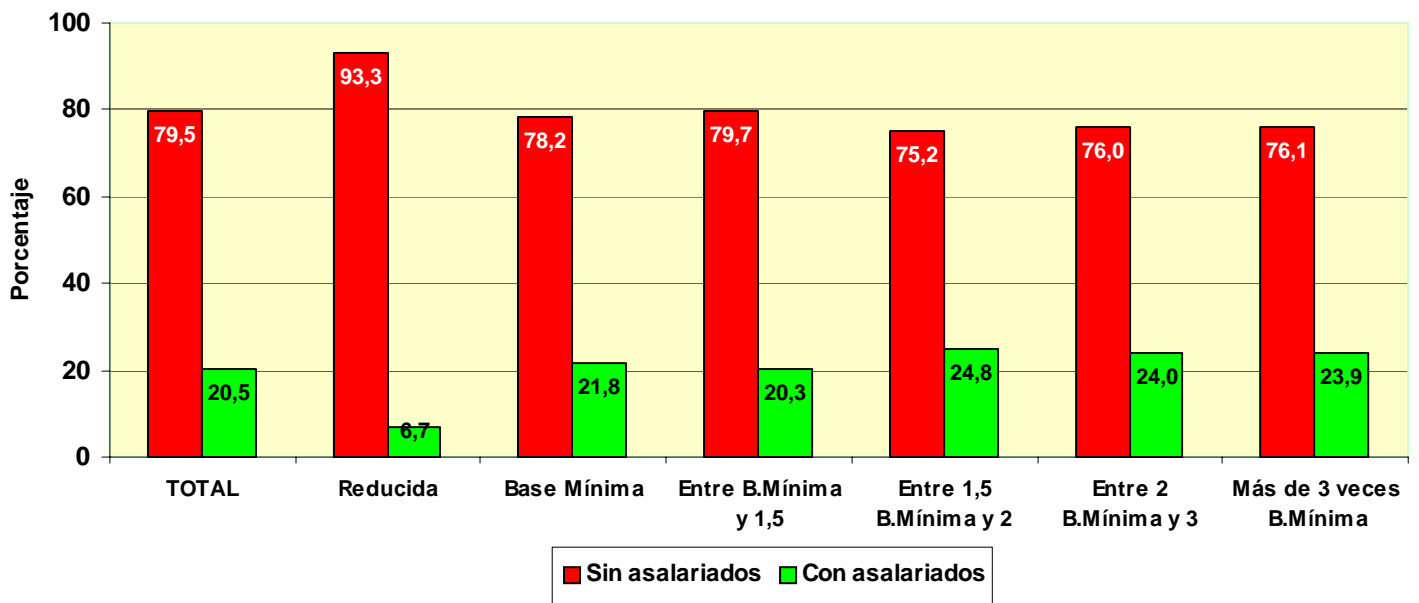

**TRABAJADORES AUTÓNOMOS, PROPIAMENTE DICHO, EN LA SEGURIDAD SOCIAL, SEGÚN SITUACIÓN PROFESIONAL, POR ANTIGÜEDAD**

31/03/2007

	Total	Sin asalariados	Con asalariados	Sin pluriactividad	Con pluriactividad
<b>Total</b>	<b>2.214.660</b>	<b>1.760.903</b>	<b>453.757</b>	<b>2.109.170</b>	<b>105.490</b>
Menos de 6 meses	128.959	109.439	19.520	111.545	17.414
De 6 a 11 meses	113.121	92.143	20.978	103.393	9.728
De 1 a 3 años	338.520	268.349	70.171	314.701	23.819
De 3 a 5 años	247.983	194.903	53.080	234.058	13.925
5 años y más	1.386.077	1.096.069	290.008	1.345.473	40.604

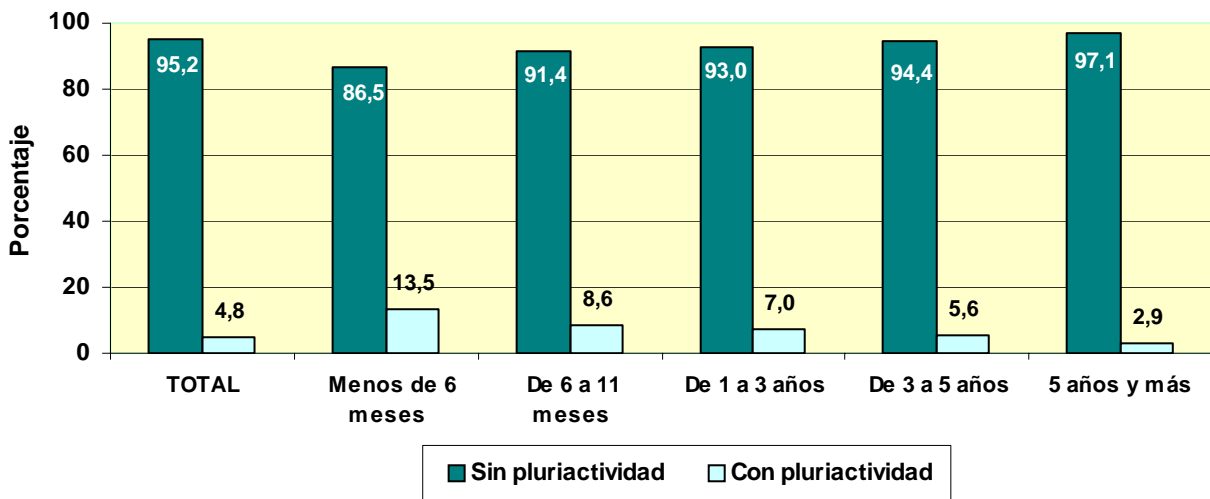
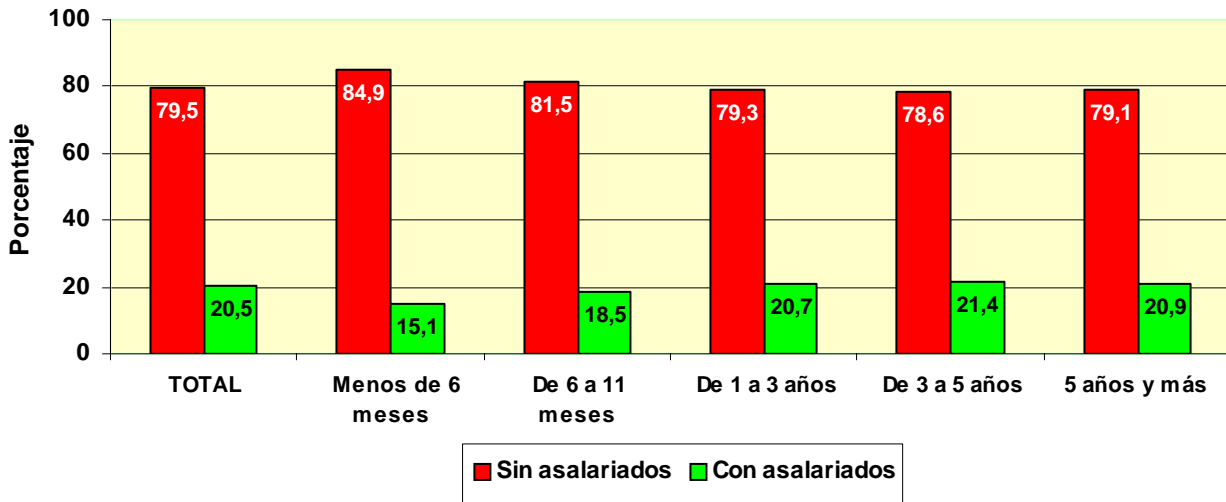

**TRABAJADORES AUTÓNOMOS, PROPIAMENTE DICHO, EN LA SEGURIDAD SOCIAL,  
SEGUN SITUACIÓN PROFESIONAL, POR COMUNIDAD AUTÓNOMA Y PROVINCIA**

31/03/2007

Com. Autónoma/Provincia

	Total	Sin asalariados	Con asalariados	Sin pluriactividad	Con pluriactividad
<b>Total</b>	<b>2.214.660</b>	<b>1.760.903</b>	<b>453.757</b>	<b>2.109.170</b>	<b>105.490</b>
<b>ANDALUCIA</b>	<b>350.080</b>	<b>257.679</b>	<b>92.401</b>	<b>335.147</b>	<b>14.933</b>
ALMERIA	43.559	31.697	11.862	41.918	1.641
CÁDIZ	40.136	27.761	12.375	38.449	1.687
CORDOBA	34.769	26.378	8.391	33.380	1.389
GRANADA	42.359	31.376	10.983	40.831	1.528
HUELVA	19.244	14.130	5.114	18.327	917
JAÉN	29.711	20.883	8.828	27.567	2.144
MÁLAGA	66.993	49.698	17.295	64.393	2.600
SEVILLA	73.309	55.756	17.553	70.282	3.027
<b>ARAGON</b>	<b>83.640</b>	<b>71.193</b>	<b>12.447</b>	<b>78.525</b>	<b>5.115</b>
HUESCA	23.626	21.086	2.540	22.070	1.556
TERUEL	13.342	11.700	1.642	12.565	777
ZARAGOZA	46.672	38.407	8.265	43.890	2.782
<b>ASTURIAS</b>	<b>59.295</b>	<b>48.167</b>	<b>11.128</b>	<b>57.177</b>	<b>2.118</b>
ASTURIAS	59.295	48.167	11.128	57.177	2.118
<b>BALEARES</b>	<b>51.297</b>	<b>39.513</b>	<b>11.784</b>	<b>48.847</b>	<b>2.450</b>
BALEARES	51.297	39.513	11.784	48.847	2.450
<b>CANARIAS</b>	<b>83.416</b>	<b>61.085</b>	<b>22.331</b>	<b>78.958</b>	<b>4.458</b>
LAS PALMAS	45.537	33.954	11.583	43.071	2.466
S.C.TENERIFE	37.879	27.131	10.748	35.887	1.992
<b>CANTABRIA</b>	<b>32.543</b>	<b>25.809</b>	<b>6.734</b>	<b>31.320</b>	<b>1.223</b>
CANTABRIA	32.543	25.809	6.734	31.320	1.223
<b>CASTILLA LA MANCHA</b>	<b>105.089</b>	<b>85.005</b>	<b>20.084</b>	<b>99.831</b>	<b>5.258</b>
ALBACETE	18.301	14.570	3.731	17.424	877
CIUDAD REAL	26.776	21.360	5.416	25.633	1.143
CUENCA	16.293	13.752	2.541	15.303	990
GUADALAJARA	9.609	7.694	1.915	8.957	652
TOLEDO	34.110	27.629	6.481	32.514	1.596
<b>CASTILLA Y LEON</b>	<b>158.776</b>	<b>132.813</b>	<b>25.963</b>	<b>151.542</b>	<b>7.234</b>
ÁVILA	13.237	11.102	2.135	12.653	584
BURGOS	21.850	18.283	3.567	20.714	1.136
LEÓN	29.932	25.228	4.704	28.738	1.194
PALENCIA	11.526	9.804	1.722	11.014	512
SALAMANCA	21.312	17.797	3.515	20.385	927
SEGOVIA	11.918	9.697	2.221	11.191	727
SORIA	6.884	5.882	1.002	6.482	402
VALLADOLID	25.527	20.587	4.940	24.363	1.164
ZAMORA	16.590	14.433	2.157	16.002	588
<b>CATALUÑA</b>	<b>369.483</b>	<b>298.551</b>	<b>70.932</b>	<b>351.097</b>	<b>18.386</b>
BARCELONA	253.400	205.510	47.890	240.977	12.423
GERONA	47.286	38.014	9.272	45.275	2.011
LERIDA	30.550	25.435	5.115	28.556	1.994
TARRAGONA	38.247	29.592	8.655	36.289	1.958
<b>COM. VALENCIANA</b>	<b>220.277</b>	<b>172.038</b>	<b>48.239</b>	<b>209.834</b>	<b>10.443</b>
ALICANTE	82.415	62.722	19.693	79.272	3.143
CASTELLÓN	29.842	23.941	5.901	28.259	1.583
VALENCIA	108.020	85.375	22.645	102.303	5.717
<b>EXTREMADURA</b>	<b>59.721</b>	<b>47.088</b>	<b>12.633</b>	<b>57.062</b>	<b>2.659</b>
BADAJOS	36.225	28.453	7.772	34.553	1.672
CÁCERES	23.496	18.635	4.861	22.509	987
<b>GALICIA</b>	<b>176.206</b>	<b>145.337</b>	<b>30.869</b>	<b>170.476</b>	<b>5.730</b>
LA CORUÑA	69.369	57.033	12.336	67.176	2.193
LUGO	35.107	30.518	4.589	33.944	1.163
ORENSE	20.617	17.098	3.519	20.001	616
PONTEVEDRA	51.113	40.688	10.425	49.355	1.758
<b>MADRID</b>	<b>236.185</b>	<b>191.724</b>	<b>44.461</b>	<b>220.874</b>	<b>15.311</b>
MADRID	236.185	191.724	44.461	220.874	15.311
<b>MURCIA</b>	<b>69.614</b>	<b>52.573</b>	<b>17.041</b>	<b>66.087</b>	<b>3.527</b>
MURCIA	69.614	52.573	17.041	66.087	3.527
<b>NAVARRA</b>	<b>34.385</b>	<b>29.729</b>	<b>4.656</b>	<b>32.694</b>	<b>1.691</b>
NAVARRA	34.385	29.729	4.656	32.694	1.691
<b>PAIS VASCO</b>	<b>100.767</b>	<b>83.417</b>	<b>17.350</b>	<b>97.049</b>	<b>3.718</b>
ÁLAVA	14.806	12.371	2.435	14.124	682
GUIPÚZCOA	36.182	30.199	5.983	34.881	1.301
VIZCAYA	49.779	40.847	8.932	48.044	1.735
<b>RIOJA (LA)</b>	<b>19.298</b>	<b>15.890</b>	<b>3.408</b>	<b>18.367</b>	<b>931</b>
RIOJA (LA)	19.298	15.890	3.408	18.367	931
<b>CEUTA</b>	<b>2.331</b>	<b>1.690</b>	<b>641</b>	<b>2.183</b>	<b>148</b>
CEUTA	2.331	1.690	641	2.183	148
<b>MELILLA</b>	<b>2.257</b>	<b>1.602</b>	<b>655</b>	<b>2.100</b>	<b>157</b>
MELILLA	2.257	1.602	655	2.100	157

**TRABAJADORES AUTÓNOMOS, PROPIAMENTE DICHO, EN LA SEGURIDAD SOCIAL, SEGÚN SITUACIÓN PROFESIONAL, POR COMUNIDAD AUTÓNOMA**

31/03/2007

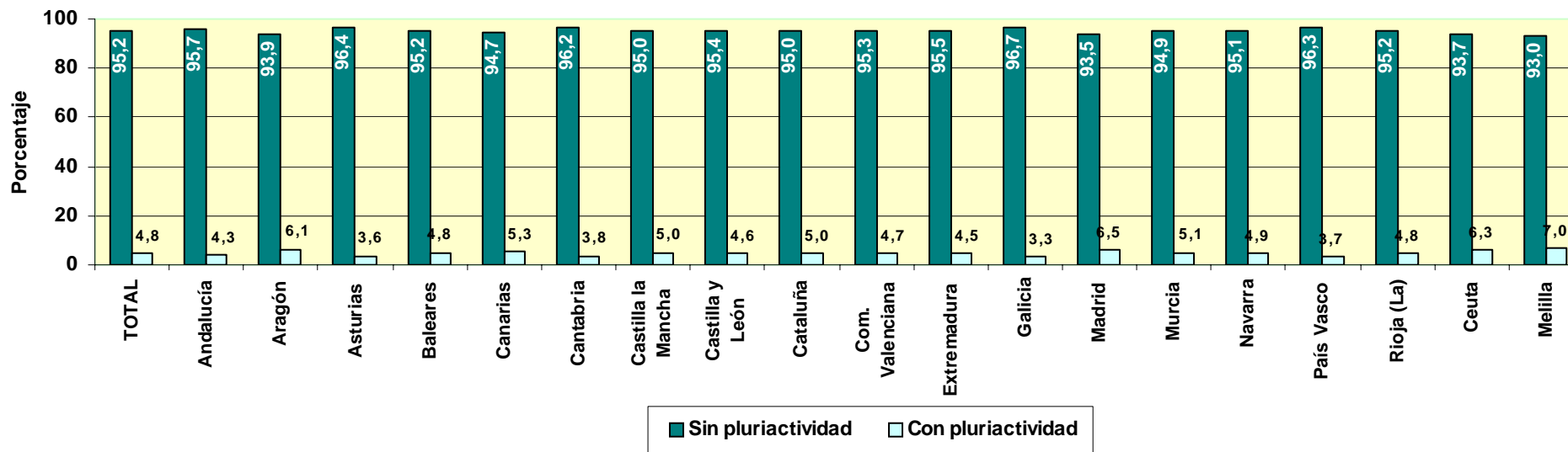
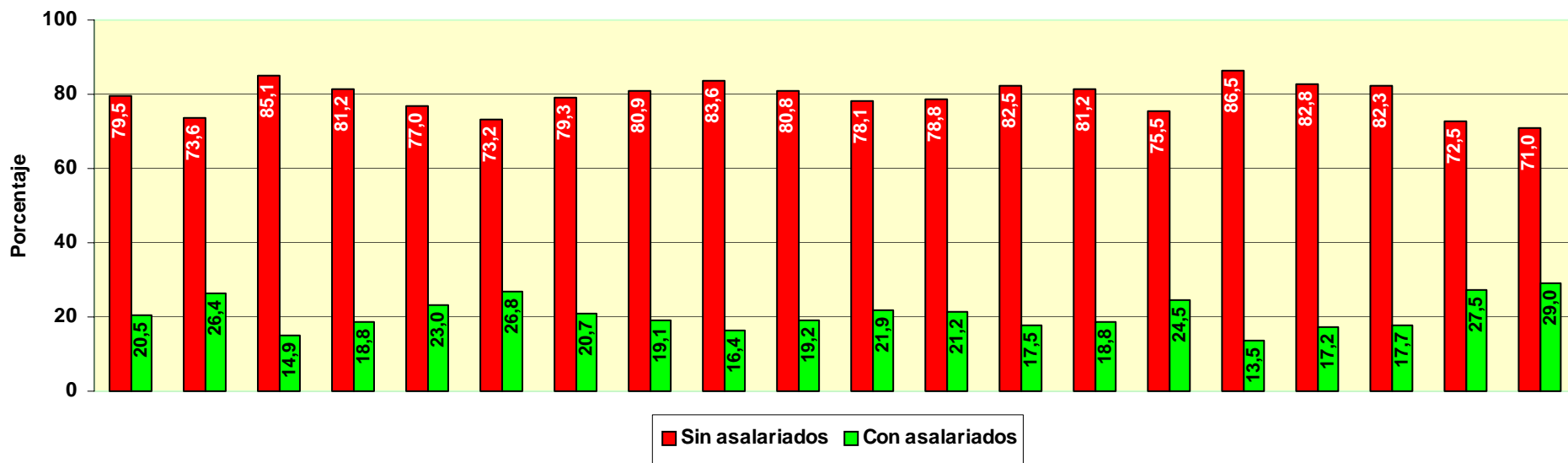

# TRABAJADORES AUTÓNOMOS, PROPIAMENTE DICHO, EN LA SEGURIDAD SOCIAL, SEGÚN SITUACIÓN PROFESIONAL, POR SECTOR Y RAMA DE ACTIVIDAD

31/03/2007

Actividades económicas (CNAE93)

SECTORES		Total	Sin asalariados A	Con asalariados B	Sin pluriactividad C	Con pluriactividad D
<b>Total</b>		<b>2.214.660</b>	<b>1.760.903</b>	<b>453.757</b>	<b>2.109.170</b>	<b>105.490</b>
<b>1.-AGRICULTURA</b>		<b>329.032</b>	299.724	29.308	311.700	17.332
<b>2.-INDUSTRIA</b>		<b>126.664</b>	99.700	26.964	123.438	3.226
<b>3.-CONSTRUCCION</b>		<b>321.175</b>	249.326	71.849	308.598	12.577
<b>4.-SERVICIOS</b>		<b>1.437.789</b>	1.112.153	325.636	1.365.434	72.355
RAMAS		Total	A	B	C	D
<b>Total</b>		<b>2.214.660</b>	<b>1.760.903</b>	<b>453.757</b>	<b>2.109.170</b>	<b>105.490</b>
<b>A, B</b>	<b>AGRICULTURA GANADERIA CAZA SILVICULTURA Y PESCA</b>	<b>329.032</b>	<b>299.724</b>	<b>29.308</b>	<b>311.700</b>	<b>17.332</b>
01	AGRICULTURA, GANADERÍA, CAZA, Y ACTIV. RELACIONADAS	313.874	286.780	27.094	297.004	16.870
02	SILVICULTURA, EXPL. FORESTAL Y ACTIV. RELACIONADAS	1.695	1.245	450	1.584	111
05	PESCA, ACUICULTURA Y ACTIVIDADES RELACIONADAS	13.463	11.699	1.764	13.112	351
<b>C</b>	<b>INDUSTRIAS EXTRACTIVAS</b>	<b>1.254</b>	<b>1.018</b>	<b>236</b>	<b>1.216</b>	<b>38</b>
10	EXTRACC. Y AGLOM. DE ANTRACITA, HULLA, LIGNITO, ETC.	282	250	32	275	7
11	EXTRACC. DE CRUDOS DE PETRÓLEO Y GAS NATURAL	29	23	6	27	2
13	EXTRACCIÓN DE MINERALES METÁLICOS	57	49	8	55	2
14	EXTRAC. MINERALES NO METÁLICOS NI ENERGÉTICOS	886	696	190	859	27
<b>D</b>	<b>INDUSTRIAS MANUFACTURERAS</b>	<b>124.932</b>	<b>98.295</b>	<b>26.637</b>	<b>121.777</b>	<b>3.155</b>
15	IND. PRODUCTOS ALIMENTICIOS Y BEBIDAS	17.144	12.401	4.743	16.838	306
16	INDUSTRIA DEL TABACO	36	24	12	34	2
17	INDUSTRIA TEXTIL	4.941	4.044	897	4.821	120
18	IND. DE LA CONFECCIÓN Y LA PELETERÍA	9.112	6.919	2.193	8.898	214
19	PREPARACIÓN, CURTIDO Y ACABADO DEL CUERO, ETC.	2.402	1.898	504	2.361	41
20	IND. MADERA Y CORCHO EXCEP. MBLES, CEST. Y ESPARTO	14.809	11.771	3.038	14.635	174
21	INDUSTRIA DEL PAPEL	619	538	81	599	20
22	EDICIÓN. ARTES GRÁF. Y REPRODUC. SOPORTES GRABADOS	10.199	8.719	1.480	9.683	516
23	COQUERIAS, REF.DE PETROLEO Y TRAT.COMBUST.NUCLEARES	15	13	2	15	0
24	INDUSTRIA QUÍMICA	1.406	1.149	257	1.364	42
25	FABR. PRODUCTOS CAUCHO Y MATERIAS PLÁSTICAS	1.549	1.293	256	1.490	59
26	FABRIC. OTROS PRODUCTOS MINERALES NO METÁLICOS	5.999	4.623	1.376	5.847	152
27	FABRIC. PRODUCTOS BÁSICOS DE HIERRO,ACERO Y FERROAL.	805	664	141	774	31
28	FABRIC. PROD. METÁL. EXCEPTO MAQUINARIA Y EQUIPO	22.585	17.269	5.316	22.054	531
29	IND. CONSTRUC. MAQUINARIA Y EQUIPO MECÁNICO	5.810	4.932	878	5.616	194
30	FABRIC. MÁQUINAS DE OFICINA Y EQUIPOS INFORMÁTICOS	462	422	40	409	53
31	FABRIC. MAQUINARIA Y MATERIAL ELÉCTRICO	5.520	4.510	1.010	5.323	197
32	FABRIC. MATERIAL ELECTRÓN. FABRIC. EQUIPO RADIO, TV,	369	322	47	347	22
33	FABRIC. EQUIPO E INSTRUM. MÉDICO-QUIRÚRG., ETC.	3.041	2.296	745	2.929	112
34	FABRIC. VEHÍCULOS MOTOR Y REMOLQUES , ETC.	654	525	129	635	19
35	FABRIC. OTRO MATERIAL DE TRANSPORTE	1.224	1.017	207	1.172	52
36	FABRIC. MUEBLES; OTRAS INDUSTRIAS MANUFACTURERAS	16.082	12.838	3.244	15.787	295
37	RECICLAJE	149	108	41	146	3
<b>E</b>	<b>PRODUCCION Y DISTRIB. ENERGIA ELECTR., GAS Y AGUA</b>	<b>478</b>	<b>387</b>	<b>91</b>	<b>445</b>	<b>33</b>
40	PROD. Y DISTRIB. DE ENERGÍA ELÉCTRICA, GAS, ETC.	261	217	44	238	23
41	CAPTACIÓN, DEPURACIÓN Y DISTRIBUCIÓN DE AGUA	217	170	47	207	10
<b>F</b>	<b>CONSTRUCCION</b>	<b>321.175</b>	<b>249.326</b>	<b>71.849</b>	<b>308.598</b>	<b>12.577</b>
45	CONSTRUCCIÓN	321.175	249.326	71.849	308.598	12.577
<b>G, H</b>	<b>COMERCIO Y HOSTELERIA</b>	<b>785.053</b>	<b>585.773</b>	<b>199.280</b>	<b>758.765</b>	<b>26.288</b>
50	VENTA, MANTENMTO. Y REPARACION VEHÍCULOS	45.844	35.321	10.523	44.747	1.097
51	COMERCIO AL POR MAYOR E INTERMEDIARIOS COMERCIO	91.386	81.529	9.857	87.601	3.785
52	COMERCIO AL POR MENOR EXCEPTO VEHÍCULOS MOTOR	446.381	336.852	109.529	433.430	12.951
55	HOSTELERÍA	201.442	132.071	69.371	192.987	8.455
<b>I</b>	<b>TRANSPORTE, ALMACENAMIENTO Y COMUNICACIONES</b>	<b>185.480</b>	<b>142.855</b>	<b>42.625</b>	<b>177.603</b>	<b>7.877</b>
60	TPTE. TERRESTRE, TPTE. POR TUBERÍAS	174.625	134.036	40.589	167.743	6.882
61	TPTE. MARÍTIMO DE CABOTAJE Y POR VÍAS NAVEGACIÓN	84	63	21	76	8
62	TPTE. AÉREO Y ESPACIAL	69	63	6	65	4
63	ACTIVID. ANEXAS A LOS TPTES., ACTIVIDAD AGENCIAS VIAJE	6.017	4.998	1.019	5.603	414
64	CORREOS Y TELECOMUNICACIONES	4.685	3.695	990	4.116	569
<b>J</b>	<b>INTERMEDIACION FINANCIERA</b>	<b>34.976</b>	<b>30.967</b>	<b>4.009</b>	<b>32.440</b>	<b>2.536</b>
65	INTERM. FINANC. EXCEPTO SEGUROS Y PLANES PENSIONES	537	469	68	488	49
66	SEGUROS Y PLANES PENSIONES EXCEPTO S.S. OBLIGATORIA	3.546	2.911	635	3.362	184
67	ACTIV. AUXILIARES A LA INTERMEDIACION FINANCIERA	30.893	27.587	3.306	28.590	2.303
<b>K</b>	<b>ACTIV. INMOBILIARIAS Y DE ALQUILER,SERV. EMPRESARIALES</b>	<b>206.994</b>	<b>183.142</b>	<b>23.852</b>	<b>188.996</b>	<b>17.998</b>
70	ACTIVIDADES INMOBILIARIAS	24.657	20.254	4.403	23.193	1.464
71	ALQUILER MAQU.Y EQUIPO SIN OPERARIO EFECTOS PERS.	8.706	7.160	1.546	8.125	581
72	ACTIVIDADES INFORMÁTICAS	13.080	12.574	506	11.743	1.337
73	INVESTIGACIÓN Y DESARROLLO	6.187	5.998	189	5.139	1.048
74	OTRAS ACTIVIDADES EMPRESARIALES	153.941	136.854	17.087	140.396	13.545
75	ADMÓN. PÚBLICA, DEFENSA Y SEG. SOCIAL	423	302	121	400	23
<b>M,N,O</b>	<b>EDUCACION, ACTIV. SANITARIAS, VETERINARIAS Y SOCIALES</b>	<b>225.286</b>	<b>169.416</b>	<b>55.870</b>	<b>207.630</b>	<b>17.656</b>
80	EDUCACIÓN	35.461	28.129	7.332	31.492	3.969
85	ACTIV. SANITARIAS Y VETERINARIAS. SERVICIOS SOCIALES.	55.795	41.998	13.797	48.014	7.781
90	ACTIVIDADES DE SANEAMIENTO PÚBLICO	928	718	210	870	58
91	ACTIVIDADES ASOCIATIVAS	4.287	3.489	798	4.107	180
92	ACTIV. RECREATIVAS, CULTURALES Y DEPORTIVAS	41.461	35.882	5.579	37.744	3.717
93	ACTIV. DIVERSAS DE SERVICIOS PERSONALES	86.997	58.929	28.068	85.064	1.933
95	SERVICIO DOMÉSTICO	280	198	82	263	17
99	OTROS SERVICIOS	77	73	4	76	1

**TRABAJADORES AUTÓNOMOS, PROPIAMENTE DICHO, EN LA SEGURIDAD SOCIAL, SEGÚN SITUACIÓN PROFESIONAL, POR SECTOR**

31/03/2007

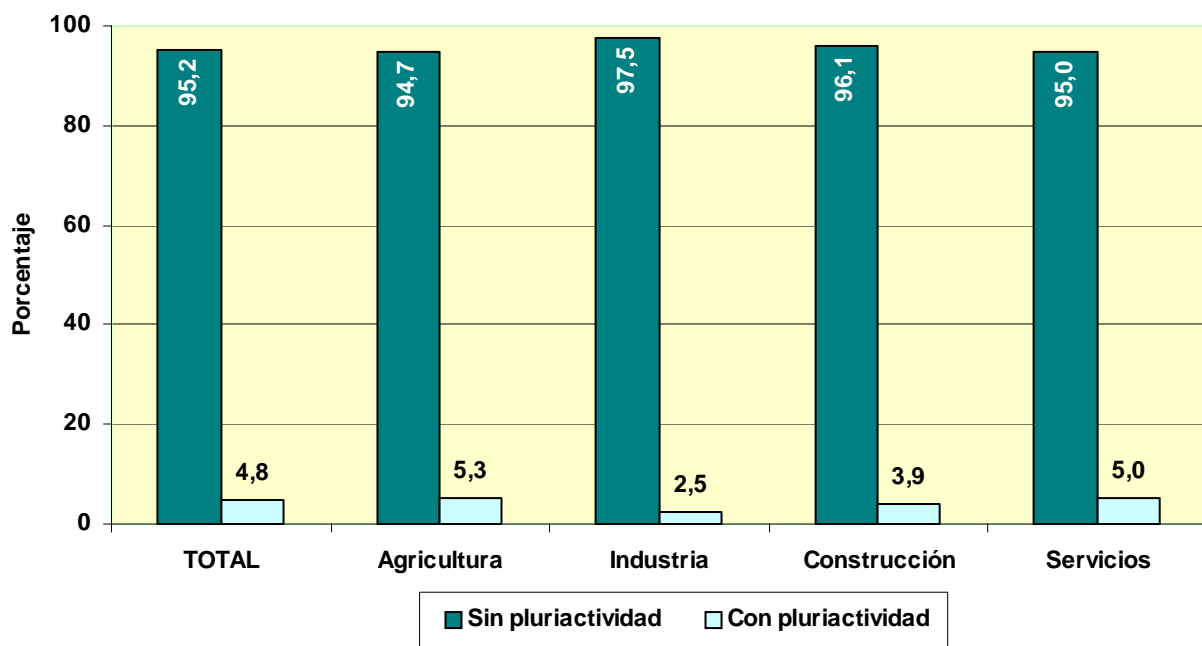
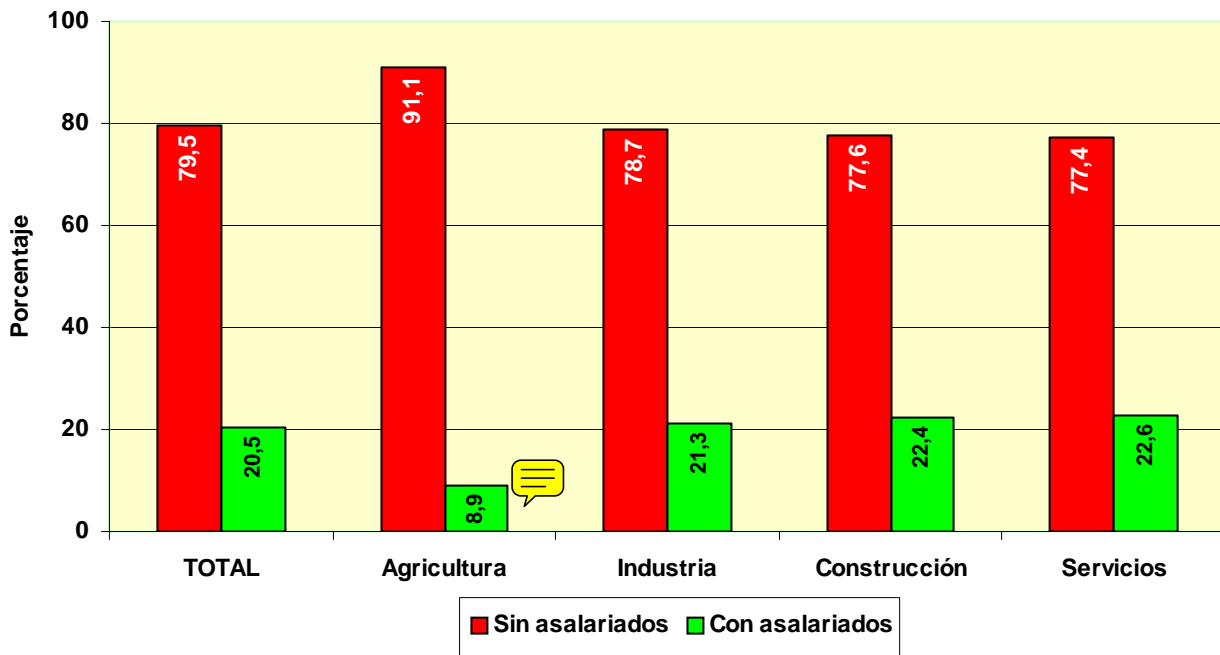



**COLABORADORES FAMILIARES  
EN ALTA EN LA  
SEGURIDAD SOCIAL**

**POR EDAD**

	<u>Total</u>	<u>Varones</u>	<u>Mujeres</u>
<b>Total</b>	<b>194.577</b>	<b>98.272</b>	<b>96.305</b>
MENOR DE 25 AÑOS	21.971	16.959	5.012
DE 25 A 39 AÑOS	85.588	52.472	33.116
DE 40 A 54 AÑOS	60.938	20.042	40.896
DE 55 AÑOS O MAS	26.080	8.799	17.281

**POR NACIONALIDAD**

	<u>Total</u>	<u>Varones</u>	<u>Mujeres</u>
<b>Total</b>	<b>194.577</b>	<b>98.272</b>	<b>96.305</b>
ESPAÑA	186.938	95.267	91.671
EXTRANJERO	7.639	3.005	4.634

**EXTRANJEROS POR CONTINENTE**

	<u>Total</u>	<u>Varones</u>	<u>Mujeres</u>
<b>Total</b>	<b>7.639</b>	<b>3.005</b>	<b>4.634</b>
EUROPA UE	2.301	944	1.357
EUROPA RESTO	486	169	317
AFRICA	406	244	162
AMERICA CENTRAL	114	31	83
AMERICA DEL NORTE	128	54	74
AMERICA DEL SUR	1.020	318	702
ASIA	3.137	1.222	1.915
OCEANIA	26	10	16
DESCONOCIDO	21	13	8

**POR BASE DE COTIZACIÓN**

Base mínima: 801,30 €

	<u>Total</u>	<u>Varones</u>	<u>Mujeres</u>
<b>Total</b>	<b>194.577</b>	<b>98.272</b>	<b>96.305</b>
REDUCIDA	3.981	2.263	1.718
BASE MÍNIMA	142.308	78.859	63.449
ENTRE B.MÍNIMA Y 1,5 B.MÍNIMA	38.601	12.396	26.205
ENTRE 1,5 B.MÍNIMA Y 2 B. MÍNIMA	7.929	3.882	4.047
ENTRE 2 B.MÍNIMA Y 3 B. MÍNIMA	1.089	538	551
MÁS DE 3 VECES B. MÍNIMA	669	334	335

# NÚMERO DE COLABORADORES FAMILIARES EN LA SEGURIDAD SOCIAL, SEGÚN SEXO, POR COMUNIDAD AUTÓNOMA Y PROVINCIA

31/03/2007

<u>Com. Autónoma/Provincia</u>	<u>Total</u>	<u>Varones</u>	<u>Mujeres</u>
<b>Total</b>	<b>194.577</b>	<b>98.272</b>	<b>96.305</b>
<b>ANDALUCIA</b>	<b>25.473</b>	<b>13.668</b>	<b>11.805</b>
ALMERIA	2.755	1.365	1.390
CÁDIZ	3.165	1.687	1.478
CORDOBA	2.319	1.294	1.025
GRANADA	3.281	1.752	1.529
HUELVA	1.507	838	669
JAÉN	2.060	1.242	818
MÁLAGA	5.303	2.636	2.667
SEVILLA	5.083	2.854	2.229
<b>ARAGON</b>	<b>5.486</b>	<b>2.564</b>	<b>2.922</b>
HUESCA	301	153	148
TERUEL	370	196	174
ZARAGOZA	4.815	2.215	2.600
<b>ASTURIAS</b>	<b>6.371</b>	<b>2.841</b>	<b>3.530</b>
ASTURIAS	6.371	2.841	3.530
<b>BALEARES</b>	<b>6.082</b>	<b>2.911</b>	<b>3.171</b>
BALEARES	6.082	2.911	3.171
<b>CANARIAS</b>	<b>4.582</b>	<b>2.027</b>	<b>2.555</b>
LAS PALMAS	2.188	1.041	1.147
S.C.TENERIFE	2.394	986	1.408
<b>CANTABRIA</b>	<b>3.202</b>	<b>1.624</b>	<b>1.578</b>
CANTABRIA	3.202	1.624	1.578
<b>CASTILLA LA MANCHA</b>	<b>9.898</b>	<b>5.957</b>	<b>3.941</b>
ALBACETE	2.363	1.408	955
CIUDAD REAL	2.024	1.226	798
CUENCA	632	394	238
GUADALAJARA	720	400	320
TOLEDO	4.159	2.529	1.630
<b>CASTILLA Y LEON</b>	<b>14.224</b>	<b>7.331</b>	<b>6.893</b>
ÁVILA	930	516	414
BURGOS	2.024	980	1.044
LEÓN	2.839	1.337	1.502
PALENCIA	1.003	518	485
SALAMANCA	1.645	959	686
SEGOVIA	1.067	610	457
SORIA	470	242	228
VALLADOLID	3.181	1.613	1.568
ZAMORA	1.065	556	509
<b>CATALUÑA</b>	<b>34.595</b>	<b>17.131</b>	<b>17.464</b>
BARCELONA	24.502	12.072	12.430
GERONA	3.425	1.679	1.746
LERIDA	2.704	1.371	1.333
TARRAGONA	3.964	2.009	1.955
<b>COM. VALENCIANA</b>	<b>24.205</b>	<b>12.119</b>	<b>12.086</b>
ALICANTE	8.099	4.111	3.988
CASTELLÓN	3.300	1.565	1.735
VALENCIA	12.806	6.443	6.363
<b>EXTREMADURA</b>	<b>4.193</b>	<b>2.258</b>	<b>1.935</b>
BADAJOS	2.395	1.324	1.071
CÁCERES	1.798	934	864
<b>GALICIA</b>	<b>17.012</b>	<b>8.007</b>	<b>9.005</b>
LA CORUÑA	7.012	3.221	3.791
LUGO	1.815	775	1.040
ORENSE	2.314	1.147	1.167
PONTEVEDRA	5.871	2.864	3.007
<b>MADRID</b>	<b>19.952</b>	<b>10.511</b>	<b>9.441</b>
MADRID	19.952	10.511	9.441
<b>MURCIA</b>	<b>5.667</b>	<b>2.891</b>	<b>2.776</b>
MURCIA	5.667	2.891	2.776
<b>NAVARRA</b>	<b>2.910</b>	<b>1.407</b>	<b>1.503</b>
NAVARRA	2.910	1.407	1.503
<b>PAIS VASCO</b>	<b>8.858</b>	<b>4.112</b>	<b>4.746</b>
ÁLAVA	1.079	481	598
GUIPÚZCOA	3.158	1.483	1.675
VIZCAYA	4.621	2.148	2.473
<b>RIOJA (LA)</b>	<b>1.441</b>	<b>693</b>	<b>748</b>
RIOJA (LA)	1.441	693	748
<b>CEUTA</b>	<b>201</b>	<b>101</b>	<b>100</b>
CEUTA	201	101	100
<b>MELILLA</b>	<b>225</b>	<b>119</b>	<b>106</b>
MELILLA	225	119	106

# NÚMERO DE COLABORADORES FAMILIARES EN LA SEGURIDAD SOCIAL, SEGÚN SEXO, POR SECTOR Y RAMA DE ACTIVIDAD

31/03/2007

## Actividades Económicas (CNAE93)

<b>SECTORES</b>		<b>Total</b>	<b>Varones</b>	<b>Mujeres</b>
<b>Total</b>		<b>194.577</b>	<b>98.272</b>	<b>96.305</b>
<b>1.-AGRICULTURA</b>		<b>4.510</b>	<b>2.346</b>	<b>2.164</b>
<b>2.-INDUSTRIA</b>		<b>18.653</b>	<b>10.870</b>	<b>7.783</b>
<b>3.-CONSTRUCCION</b>		<b>22.707</b>	<b>17.299</b>	<b>5.408</b>
<b>4.-SERVICIOS</b>		<b>148.707</b>	<b>67.757</b>	<b>80.950</b>
<b>RAMAS</b>				
<b>Total</b>		<b>194.575</b>	<b>98.272</b>	<b>96.305</b>
<b>A, B</b>	<b>AGRICULTURA GANADERIA CAZA SILVICULTURA Y PESCA</b>	<b>4.510</b>	<b>2.346</b>	<b>2.164</b>
01	AGRICULTURA, GANADERÍA, CAZA, Y ACTIV. RELACIONADAS	3.803	1.914	1.889
02	SILVICULTURA, EXPL. FORESTAL Y ACTIV. RELACIONADAS	100	72	28
05	PESCA, ACUICULTURA Y ACTIVIDADES RELACIONADAS	607	360	247
<b>C</b>	<b>INDUSTRIAS EXTRACTIVAS</b>	<b>180</b>	<b>119</b>	<b>61</b>
10	EXTRACC. Y AGLOM. DE ANTRACITA, HULLA, LIGNITO, ETC.	10	6	4
11	EXTRACC. DE CRUDOS DE PETRÓLEO Y GAS NATURAL	5	4	1
13	EXTRACCIÓN DE MINERALES METÁLICOS	8	5	3
14	EXTRAC. MINERALES NO METÁLICOS NI ENERGÉTICOS	157	104	53
<b>D</b>	<b>INDUSTRIAS MANUFACTURERAS</b>	<b>18.411</b>	<b>10.708</b>	<b>7.703</b>
15	IND. PRODUCTOS ALIMENTICIOS Y BEBIDAS	3.912	1.827	2.085
16	INDUSTRIA DEL TABACO	2	1	1
17	INDUSTRIA TEXTIL	687	367	320
18	IND. DE LA CONFECCIÓN Y LA PELETERÍA	826	362	464
19	PREPARACIÓN, CURTIDO Y ACABADO DEL CUERO, ETC.	390	204	186
20	IND. MADERA Y CORCHO EXCEP. MBLES, CEST. Y ESPARTO	1.732	1.248	484
21	INDUSTRIA DEL PAPEL	155	83	72
22	EDICIÓN. ARTES GRÁF. Y REPRODUC. SOPORTES GRABADOS	1.368	714	654
23	COQUERIAS, REF.DE PETROLEO Y TRAT.COMBUST.NUCLEARES	2	1	1
24	INDUSTRIA QUÍMICA	314	167	147
25	FABR. PRODUCTOS CAUCHO Y MATERIAS PLÁSTICAS	396	193	203
26	FABRIC. OTROS PRODUCTOS MINERALES NO METÁLICOS	1.136	763	373
27	FABRIC. PRODUCTOS BÁSICOS DE HIERRO,ACERO Y FERROAL.	172	110	62
28	FABRIC. PROD. METÁL. EXCEPTO MAQUINARIA Y EQUIPO	3.261	2.186	1.075
29	IND. CONSTRUC. MAQUINARIA Y EQUIPO MECÁNICO	792	499	293
30	FABRIC. MÁQUINAS DE OFICINA Y EQUIPOS INFORMÁTICOS	25	11	14
31	FABRIC. MAQUINARIA Y MATERIAL ELÉCTRICO	450	265	185
32	FABRIC. MATERIAL ELECTRÓN. FABRIC. EQUIPO RADIO, TV,	46	19	27
33	FABRIC. EQUIPO E INSTRUM. MÉDICO-QUIRÚRG., ETC.	249	112	137
34	FABRIC. VEHÍCULOS MOTOR Y REMOLQUES , ETC.	132	81	51
35	FABRIC. OTRO MATERIAL DE TRANSPORTE	120	69	51
36	FABRIC. MUEBLES; OTRAS INDUSTRIAS MANUFACTURERAS	2.184	1.389	795
37	RECICLAJE	60	37	23
<b>E</b>	<b>PRODUCCION Y DISTRIB. ENERGIA ELECTR., GAS Y AGUA</b>	<b>62</b>	<b>43</b>	<b>19</b>
40	PROD. Y DISTRIB. DE ENERGÍA ELÉCTRICA, GAS, ETC.	29	17	12
41	CAPTACIÓN, DEPURACIÓN Y DISTRIBUCIÓN DE AGUA	33	26	7
<b>F</b>	<b>CONSTRUCCION</b>	<b>22.707</b>	<b>17.299</b>	<b>5.408</b>
45	CONSTRUCCIÓN	22.707	17.299	5.408
<b>G, H</b>	<b>COMERCIO Y HOSTELERIA</b>	<b>112.464</b>	<b>49.313</b>	<b>63.151</b>
50	VENTA, MANTENMTO. Y REPARACION VEHÍCULOS	7.220	4.873	2.347
51	COMERCIO AL POR MAYOR E INTERMEDIARIOS COMERCIO	9.717	5.126	4.591
52	COMERCIO AL POR MENOR EXCEPTO VEHÍCULOS MOTOR	57.907	24.292	33.615
55	HOSTELERÍA	37.620	15.022	22.598
<b>I</b>	<b>TRANSPORTE, ALMACENAMIENTO Y COMUNICACIONES</b>	<b>12.332</b>	<b>9.533</b>	<b>2.800</b>
60	TPTE. TERRESTRE, TPTE. POR TUBERÍAS	11.588	9.201	2.387
61	TPTE. MARÍTIMO DE CABOTAJE Y POR VÍAS NAVEGACIÓN	12	6	6
62	TPTE. AÉREO Y ESPACIAL			1
63	ACTIVID. ANEXAS A LOS TPTES., ACTIVIDAD AGENCIAS VIAJE	502	220	282
64	CORREOS Y TELECOMUNICACIONES	230	106	124
<b>J</b>	<b>INTERMEDIACION FINANCIERA</b>	<b>1.616</b>	<b>636</b>	<b>980</b>
65	INTERM. FINANC. EXCEPTO SEGUROS Y PLANES PENSIONES	31	11	20
66	SEGUROS Y PLANES PENSIONES EXCEPTO S.S. OBLIGATORIA	266	120	146
67	ACTIV. AUXILIARES A LA INTERMEDIACION FINANCIERA	1.319	505	814
<b>K</b>	<b>ACTIV. INMOBILIARIAS Y DE ALQUILER,SERV. EMPRESARIALES</b>	<b>11.533</b>	<b>4.694</b>	<b>6.839</b>
70	ACTIVIDADES INMOBILIARIAS	2.564	1.056	1.508
71	ALQUILER MAQU. Y EQUIPO SIN OPERARIO EFECTOS PERS.	744	483	261
72	ACTIVIDADES INFORMÁTICAS	329	143	186
73	INVESTIGACIÓN Y DESARROLLO	38	12	26
74	OTRAS ACTIVIDADES EMPRESARIALES	7.823	2.988	4.835
75	ADMÓN. PÚBLICA, DEFENSA Y SEG. SOCIAL	35	12	23
<b>M,N,O</b>	<b>EDUCACION, ACTIV. SANITARIAS, VETERINARIAS Y SOCIALES</b>	<b>10.760</b>	<b>3.581</b>	<b>7.180</b>
80	EDUCACIÓN	1.843	755	1.088
85	ACTIV. SANITARIAS Y VETERINARIAS. SERVICIOS SOCIALES.	2.658	601	2.057
90	ACTIVIDADES DE SANEAMIENTO PÚBLICO	105	64	41
91	ACTIVIDADES ASOCIATIVAS	101	42	59
92	ACTIV. RECREATIVAS, CULTURALES Y DEPORTIVAS	2.196	961	1.235

## FUENTES Y METODOLOGÍA

### FUENTES

La información suministrada procede de los ficheros de afiliados a los distintos regímenes por cuenta propia de la Seguridad Social: Régimen Especial de Trabajadores Autónomos (RETA), Agrario y Mar, seleccionando aquellos afiliados que se encuentran en situación de alta en el último día del mes de la explotación.

A partir de la información contenida en los citados ficheros, la Dirección General de Economía Social, del Trabajo Autónomo y del Fondo Social Europeo, del Ministerio de Trabajo y Asuntos Sociales, realiza un proceso de cruce de las variables disponibles, elaborando los cuadros y gráficos que aquí se presentan.

### METODOLOGÍA

En los mencionados ficheros por cuenta propia de la Seguridad Social aparecen trabajadores en alta de los cuales no se puede decir que sean autónomos propiamente dicho, pero que por disposiciones legales deben o pueden estar afiliados a dichos regímenes. Del tamaño de estos colectivos se informa en el primer cuadro.

En un segundo cuadro se proporciona información del total de afiliados al RETA según unos tramos de edad especiales, y por las variables sexo y base de cotización.

La información básica corresponde al colectivo definido como Autónomos propiamente dicho, que son aquellos trabajadores afiliados a alguno de los regímenes por cuenta propia de la Seguridad Social y que no están integrados en sociedades mercantiles, cooperativas ni en otras entidades societarias. También se excluyen los que figuran como colaboradores familiares y los que están registrados formando parte de algún colectivo especial de trabajadores.

### VARIABLES DE EXPLOTACIÓN:

- **Régimen:** Por cuenta propia al que está afiliado el trabajador: RETA, Agrario o Mar
- **Sexo:** Varón o mujer.
- **Edad:** Agrupado en cuatro tramos: Menores de 25 años, de 25 a 39, de 40 a 54 y de 55 años o más. Algunos cuadros incluyen tramos especiales, como los colectivos de jóvenes, que permiten un análisis vinculado a medidas de fomento del empleo autónomo, o los mayores de 50 años que es la edad en la que generalmente se inicia el período de cálculo de la pensión de jubilación.
- **Nacionalidad:** Hay una primera distribución entre trabajadores españoles (que incluye los de doble nacionalidad) y los extranjeros. Estos últimos se subdividen a su vez continentes, diferenciando, en el caso de los europeos, entre los pertenecientes a países de la Unión Europea y del resto, y, en el caso de América, sus tres diferentes zonas geográficas.
- **Base de Cotización:** Se han establecido seis tramos:
  - Reducida, es decir inferior a la mínima, a la que podían acogerse, antes de 2004, los afiliados al régimen especial agrario por cuenta propia, o durante ese año los afiliados al RETA menores de 30 años y mujeres mayores de 45 años.
  - Mínima (varía cada año), existiendo una cantidad de carácter general y otra para los mayores de 50 años (a partir de 2007 aplicable solo para los que tengan una antigüedad inferior a 5 años)
  - Otros cuatro tramos que representan diversas elevaciones sobre la base mínima de cada año.
- **Antigüedad del trabajador:** En el régimen por cuenta propia en el que está dado de alta. Los tramos empleados son:
  - Menos de 6 meses.
  - De 6 meses cumplidos y menos de 1 año.
  - Un año cumplido y menos de 3 años.
  - 3 años cumplidos y menos de 5 años.
  - 5 años cumplidos o más.
- **Comunidad Autónoma y Provincia:** En la que se ha registrado el trabajador Autónomo
- **Sector y Rama de Actividad:** Usando, según los casos, la clasificación de cuatro sectores, 10 divisiones de actividad (por las letras de la CNAE93) o la más extensa de la Rama, en función de los dos primeros dígitos de la mencionada CNAE93.
- **Situación Profesional:** Distinguiendo si el autónomo tiene asalariados a su cargo o no, o si tiene pluriactividad (estar de alta, además de en el régimen correspondiente por cuenta propia, en algún otro régimen por cuenta ajena de la Seguridad Social) o no.

Estas mismas variables se emplean en la descripción de los colaboradores familiares