



MINISTERIO
DE TRABAJO
Y ASUNTOS SOCIALES

SECRETARÍA GENERAL DE
EMPLEO

D.G. DE LA ECONOMÍA SOCIAL,
DEL TRABAJO AUTÓNOMO Y
DEL FONDO SOCIAL EUROPEO

TRABAJADORES AUTÓNOMOS, PROPIAMENTE DICHO,
EN ALTA EN LA SEGURIDAD SOCIAL
30 - junio - 2007

ELABORA: Subdirección General de Fomento y Desarrollo Empresarial y Registro de Entidades

CORREO ELECTRÓNICO
Eye.econ.soc@mtas.es

PÁGINA WEB
www.mtas.es

C/ Pío Baroja, 6
28071 MADRID
TEL.: 91 363 18 10
FAX: 91 363 20 34

INDICE

- Resumen de Resultados

- Relación de Cuadros y Gráficos

Trabajadores afiliados en Regímenes por cuenta propia en la Seguridad Social

Según Régimen por Colectivo
Según edad por Sexo y Base de cotización (sólo RETA)

Trabajadores Autónomos propiamente dicho, según Regímenes

Por Situación Profesional
Por Diversas Variables

Trabajadores Autónomos propiamente dicho, según Sexo

Por Edad
Por Nacionalidad
Por Base de Cotización
Por Comunidad Autónoma y Provincia
Por Sector y Rama de Actividad

Trabajadores Autónomos propiamente dicho, según Edad

Tramos especiales, por Sexo y Base de cotización
Por Nacionalidad y Continente
Por Base de cotización
Por Comunidad Autónoma y Provincia
Por Sector y Rama de Actividad

Trabajadores Autónomos propiamente dicho, según Nacionalidad

Por Edad
Por Comunidad Autónoma y Provincia
Por Sector y Rama de Actividad

Trabajadores Autónomos propiamente dicho, según Base de Cotización

Por Sexo
Por Edad
Por Nacionalidad
Por Antigüedad
Por Comunidad Autónoma y Provincia
Por Sector y Rama de Actividad

Trabajadores Autónomos propiamente dicho, según Antigüedad

Por Sexo
Por Edad
Por Nacionalidad
Por Comunidad Autónoma y Provincia
Por Sector y Rama de Actividad

Trabajadores Autónomos propiamente dicho, según Sector

Por Edad
Por Nacionalidad
Por Antigüedad
Por Comunidad Autónoma y Provincia

Trabajadores Autónomos propiamente dicho, según Situación Profesional

Por Sexo
Por Edad
Por Nacionalidad
Por Base de cotización
Por Antigüedad
Por Comunidad Autónoma y Provincia
Por Sector y Rama de Actividad

Colaboradores Familiares en alta en la Seguridad Social, según Sexo

Por edad, Nacionalidad y Base de cotización
Por Comunidad Autónoma y Provincia
Por Sector y Rama de Actividad

- Fuentes y Notas Explicativas

TRABAJADORES AUTÓNOMOS, PROPIAMENTE DICHO, EN ALTA EN LA SEGURIDAD SOCIAL, RESUMEN DE RESULTADOS A 30 DE JUNIO DE 2007

Al finalizar junio 2007 había 2.236.522 trabajadores autónomos propiamente dicho,⁽¹⁾ inscritos en los diferentes regímenes por cuenta propia de la Seguridad Social, siendo el RETA el más numeroso de ellos.

Los varones representan el 68,9% y las mujeres el 31,1% del total. Estos porcentajes cambian cuando se tienen en cuenta otras variables:

- En los tramos de base de cotización más elevados, el porcentaje de varones supera el 83%
- En Asturias y Galicia las mujeres son más del 40%, mientras que en la Industria y Construcción no llegan al 20%

Más del 66% de los autónomos supera los 40 años de edad, aunque este porcentaje desciende al 47% entre los procedentes de otros países. En Andalucía, Murcia y en la construcción es mayor el peso de los jóvenes, situándose en el extremo contrario Castilla y León, Galicia, y los sectores agrícola e industrial.

Los autónomos de nacionalidad diferente a la española representan el 6,2%, superándose este porcentaje entre los más jóvenes, en las comunidades insulares, Melilla, Comunidad Valenciana y Madrid, y en la construcción.

El 87% de los autónomos no supera la base mínima de cotización.

- Este porcentaje supera el 93% cuando la edad es inferior a los 50 años.
- A partir de los 50 años de edad, el 26% cotiza por una base superior a la mínima, hecho este relacionado con la proximidad a la edad de jubilación.
- El 9,3% tiene una base de cotización reducida, siendo superior este porcentaje en los autónomos con mayor antigüedad, los que trabajan en el sector agrario (61,3%) y por tanto en las comunidades con mayor peso de este sector.
- Tienen base mínima de cotización el 77,8% de los autónomos; este porcentaje se eleva en los extranjeros (96,5%), los que llevan menos tiempo inscritos (96,7%) y en la construcción y servicios (en torno al 86%).

El 61,9% de los autónomos lleva más de 5 años de alta en la Seguridad Social; este porcentaje es sensiblemente superior entre los varones, los de más edad, los nacionales, en Castilla y León, Navarra, La Rioja y Aragón, y en los sectores agrícola e industrial.

La distribución de los autónomos por sector de actividad presenta las siguientes características:

- El 14,6% trabaja en la agricultura, el 5,6% en la industria, el 14,9% en la construcción y el 64,9% en el sector servicios.
- Más de la cuarta parte de los jóvenes trabaja en la construcción, y cerca de los $\frac{2}{3}$ de los extranjeros lo hace en los servicios.
- En Aragón, Asturias, Castilla y León, Extremadura, Galicia y la Rioja, más de la cuarta parte de los autónomos trabaja en la agricultura. Por el contrario, en Canarias, Madrid, Ceuta y Melilla trabajan en el sector servicios más del 75%.

El 20,6% de los autónomos tiene asalariados a su cargo, superándose este porcentaje entre los extranjeros, los que tienen bases de cotización más elevadas, y en Andalucía, Baleares, Canarias, Ceuta y Melilla superan el 25%. En agricultura desciende al 8,4% los que tienen asalariados.

El 4,8% de los autónomos simultanea su actividad con otra por cuenta ajena (pluriactividad), lo que es más frecuente entre los jóvenes, los de menor antigüedad y los que tienen base de cotización reducida o mínima. La industria es el sector en el que menos se da esta situación.

El número de colaboradores familiares en alta en la Seguridad Social asciende a 198.372, de los cuales 99.658 (50,2%) son varones y 98.714 (49,8%) mujeres. La gran mayoría (76,6%) trabaja en el sector servicios, particularmente en el comercio y hostelería (114.978 personas)

⁽¹⁾ que son aquellos trabajadores afiliados a alguno de los regímenes por cuenta propia de la Seguridad Social y que no están integrados en sociedades mercantiles, cooperativas ni en otras entidades societarias. También se excluyen los que figuran como colaboradores familiares y los que están registrados formando parte de algún colectivo especial de trabajadores.

**TRABAJADORES AFILIADOS
EN REGÍMENES
POR CUENTA PROPIA
DE LA SEGURIDAD SOCIAL**

**AFILIADOS EN LOS RÉGIMENES POR CUENTA PROPIA DE LA SEGURIDAD SOCIAL,
SEGUN RÉGIMEN, POR COLECTIVO**

30/06/2007

	<u>TOTAL</u>	<u>RETA</u>	<u>AGRARIO</u>	<u>MAR</u>
TOTAL	3.409.260	3.146.282	247.993	14.985
AUTONOMOS PROPIAMENTE DICHO	2.236.522	1.975.927	247.172	13.423
FAMILIAR COLABORADOR	198.372	197.139	671	562
SOCIO DE SOCIEDAD	850.309	849.360	150	799
MIEMBRO ÓRGANO ADMON SOCIEDAD	87.120	87.086	0	34
FAMILIAR DE SOCIO	10.561	10.394	0	167
RELIGIOSO	17.955	17.955	0	0
COLEGIO PROFESIONAL	8.421	8.421	0	0

NÚMERO TOTAL DE TRABAJADORES EN EL RETA DE LA SEGURIDAD SOCIAL, SEGUN EDAD, POR SEXO

30/06/2007

	<u>Total</u>	<u>%</u>	<u>De 16 a 30 años</u>	<u>%</u>	<u>De 31 a 35 años</u>	<u>%</u>	<u>De 36 a 49 años</u>	<u>%</u>	<u>De 50 años o más</u>	<u>%</u>
Total	3.146.282	100,0	437.445	100,0	426.589	100,0	1.303.114	100,0	979.134	100,0
N/C	106	0,0	0	0,0	0	0,0	10	0,0	96	0,0
VARONES	2.140.141	68,0	299.375	68,4	292.026	68,5	889.906	68,3	658.834	67,3
MUJERES	1.006.035	32,0	138.070	31,6	134.563	31,5	413.198	31,7	320.204	32,7

NÚMERO TOTAL DE TRABAJADORES EN EL RETA DE LA SEGURIDAD SOCIAL, SEGÚN EDAD, POR BASE DE COTIZACIÓN

30/06/2007

Base mínima: **801,30 €**
Base mínima >50 años: **837,60 €**

<u>Base de cotización</u>	<u>Total</u>	<u>%</u>	<u>De 16 a 30 años</u>	<u>%</u>	<u>De 31 a 35 años</u>	<u>%</u>	<u>De 36 a 49 años</u>	<u>%</u>	<u>De 50 años o más</u>	<u>%</u>
Total	3.146.282	100,0	437.445	100,0	426.589	100,0	1.303.114	100,0	979.134	100,0
REDUCIDA	15.006	0,5	10.662	2,4	3.067	0,7	320	0,0	957	0,1
BASE MÍNIMA	2.657.577	84,5	412.318	94,3	405.766	95,1	1.188.151	91,2	651.342	66,5
ENTRE B.MÍNIMA Y 1,5 B.MÍNIMA	144.086	4,6	12.521	2,9	12.958	3,0	55.360	4,2	63.247	6,5
ENTRE 1,5 B.MÍNIMA Y 2 B. MÍNIMA	249.208	7,9	1.377	0,3	3.046	0,7	33.988	2,6	210.797	21,5
ENTRE 2 B.MÍNIMA Y 3 B. MÍNIMA	44.857	1,4	420	0,1	1.190	0,3	15.187	1,2	28.060	2,9
MÁS DE 3 VECES B. MÍNIMA	35.548	1,1	147	0,0	562	0,1	10.108	0,8	24.731	2,5

TRABAJADORES AUTÓNOMOS PROPIAMENTE DICHO

Según Regímenes

**TRABAJADORES AUTÓNOMOS, PROPIAMENTE DICHO, EN LA SEGURIDAD SOCIAL,
SEGÚN RÉGIMEN, POR SITUACIÓN PROFESIONAL**

30/06/2007

	<u>TOTAL</u>	<u>RETA</u>	<u>AGRARIO</u>	<u>MAR</u>
Aut. propiamente dicho o Personas Físicas	2.236.522	1.975.927	247.172	13.423
Nº Autónomos sin asalariados	1.775.510	1.528.588	235.233	11.689
Nº Autónomos con asalariados	461.012	447.339	11.939	1.734
Nº Autónomos con 1 trabajador	232.404	224.043	7.136	1.225
Nº Autónomos con 2 trabajadores	102.353	99.737	2.255	361
Nº Autónomos con 3 trabajadores	51.945	50.807	1.039	99
Nº Autónomos con 4 trabajadores	28.298	27.699	566	33
Nº Autónomos con 5 y más trabajadores	46.012	45.053	943	16
Nº Autónomos sin pluriactividad	2.128.916	1.881.639	234.254	13.023
Nº Autónomos con pluriactividad	107.606	94.288	12.918	400
Colaboración Familiar	198.372	197.139	671	562

TRABAJADORES AUTÓNOMOS, PROPIAMENTE DICHO, EN LA SEGURIDAD SOCIAL, SEGÚN RÉGIMEN POR DIVERSAS VARIABLES

30/06/2007

	<u>TOTAL</u>	<u>RETA</u>	<u>AGRARIO</u>	<u>MAR</u>
TOTAL SEXO	2.236.522	1.975.927	247.172	13.423
VARONES	1.539.364	1.372.512	159.256	7.596
MUJERES	697.158	603.415	87.916	5.827
TOTAL EDAD	2.236.522	1.975.927	247.172	13.423
MENOR DE 25 AÑOS	54.449	51.156	3.080	213
DE 25 A 39 AÑOS	707.372	658.903	45.207	3.262
DE 40 A 54 AÑOS	958.832	848.394	104.306	6.132
DE 55 AÑOS O MAS	515.869	417.474	94.579	3.816
TOTAL CONTINENTE	2.236.522	1.975.927	247.172	13.423
ESPAÑA	2.097.684	1.837.841	246.464	13.379
EUROPA UE	57.936	57.496	415	25
EUROPA RESTO	25.565	25.495	60	10
AFRICA	15.963	15.842	117	4
AMERICA CENTRAL	1.393	1.389	4	0
AMERICA DEL NORTE	1.546	1.531	14	1
AMERICA DEL SUR	19.128	19.063	62	3
ASIA	16.549	16.528	21	0
OCEANIA	206	204	2	0
DESCONOCIDO	552	538	13	1
TOTAL NACIONALIDAD	2.236.522	1.975.927	247.172	13.423
ESPAÑOLA	2.097.684	1.837.841	246.464	13.379
EXTRANJERA	138.838	138.086	708	44
TOTAL DIVISION ACTIVIDAD	2.236.522	1.975.927	247.172	13.423
0.-AGRIC., GANAD, CAZA, SILV. Y PESCA	325.908	65.758	247.172	12.978
1.-INDUSTRIAS EXTRACTIVAS	1.222	1.222	0	0
2.-INDUSTRIAS MANUFACTURERAS	124.447	124.008	0	439
3.-PROD. Y DISTRIB. ENERGIA ELECT. GAS Y AGUA	482	482	0	0
4.-CONSTRUCCION	332.407	332.401	0	6
5.-COMERCIO Y HOSTELERIA	791.060	791.060	0	0
6.-TRANSP. ALMACENAMIENTO Y COMUNICACIONES	186.042	186.042	0	0
7.-INTERMEDIACION FINANCIERA	35.627	35.627	0	0
8.-ACTIV. INMOB. Y DE ALQUILER, SEV. EMPRESARIALES	211.310	211.310	0	0
9.-EDUC. ACTIV. SANITARIA, VETERINARIA Y SOCIALES	228.017	228.017	0	0
TOTAL ANTIGÜEDAD	2.236.522	1.975.927	247.172	13.423
< de 6 meses	145.624	141.521	3.332	771
De 6 a 11 meses	118.212	111.744	5.854	614
De 1 a 3 años	338.430	317.191	19.365	1.874
De 3 a 5 años	250.924	225.218	23.960	1.746
5 años y más	1.383.332	1.180.253	194.661	8.418
TOTAL BASE DE COTIZACION	2.236.522	1.975.927	247.172	13.423
0.-REDUCIDA	208.600	8.988	199.612	0
1.-BASE MÍNIMA	1.739.029	1.699.931	39.098	0
2.-ENTRE B.MÍNIMA Y 1,5 B.MÍNIMA	100.779	84.235	4.084	12.460
3.-ENTRE 1,5 B.MÍNIMA Y 2 B. MÍNIMA	154.419	149.227	4.229	963
4.-ENTRE 2 B.MÍNIMA Y 3 B. MÍNIMA	19.902	19.803	99	0
5.-MÁS DE 3 VECES B. MÍNIMA	13.793	13.743	50	0

TRABAJADORES AUTÓNOMOS PROPIAMENTE DICHO

Según Sexo

	<u>Total</u>	<u>Varones</u>	<u>Mujeres</u>
Total	2.236.522	1.539.364	697.158
MENOR DE 25 AÑOS	54.449	37.027	17.422
DE 25 A 39 AÑOS	707.372	489.689	217.683
DE 40 A 54 AÑOS	958.832	668.107	290.725
DE 55 AÑOS O MAS	515.869	344.541	171.328

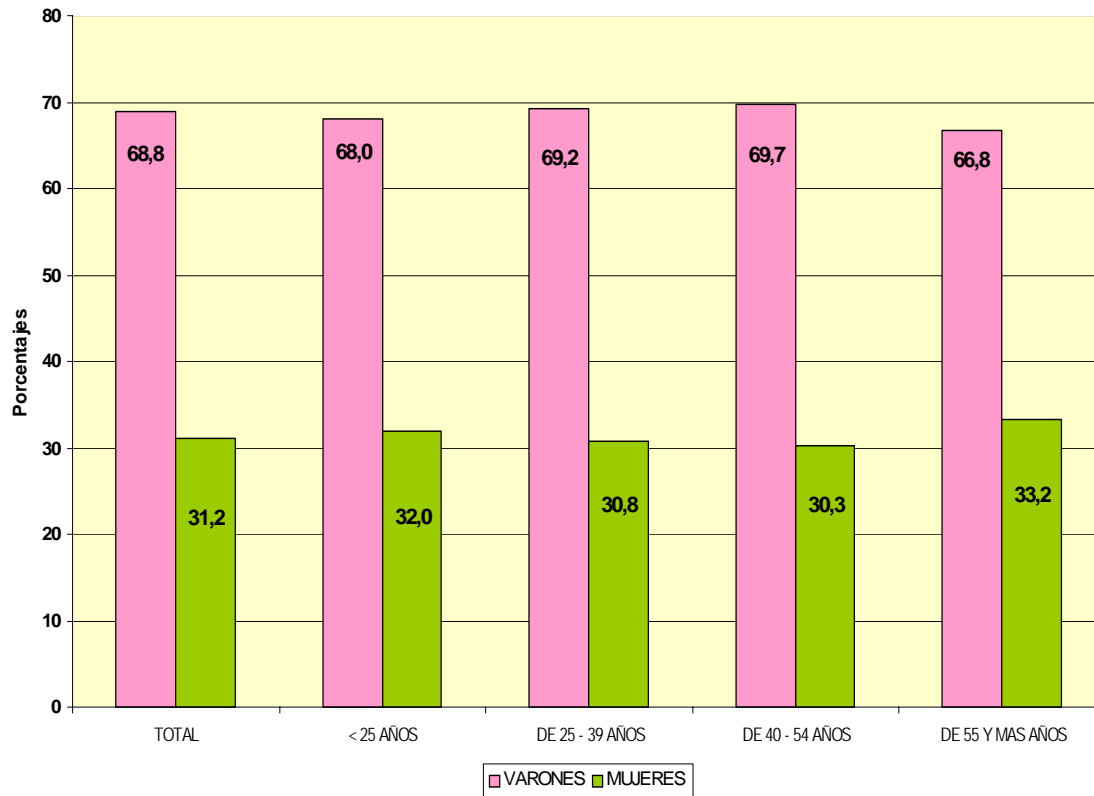

**TRABAJADORES AUTÓNOMOS, PROPIAMENTE DICHO, EN LA SEGURIDAD SOCIAL,
SEGÚN SEXO POR NACIONALIDAD**

30/06/2007

	<u>Total</u>	<u>varones</u>	<u>Mujeres</u>
Total	2.236.522	1.539.364	697.158
ESPAÑA	2.097.684	1.438.118	659.566
EXTRANJERO	138.838	101.246	37.592

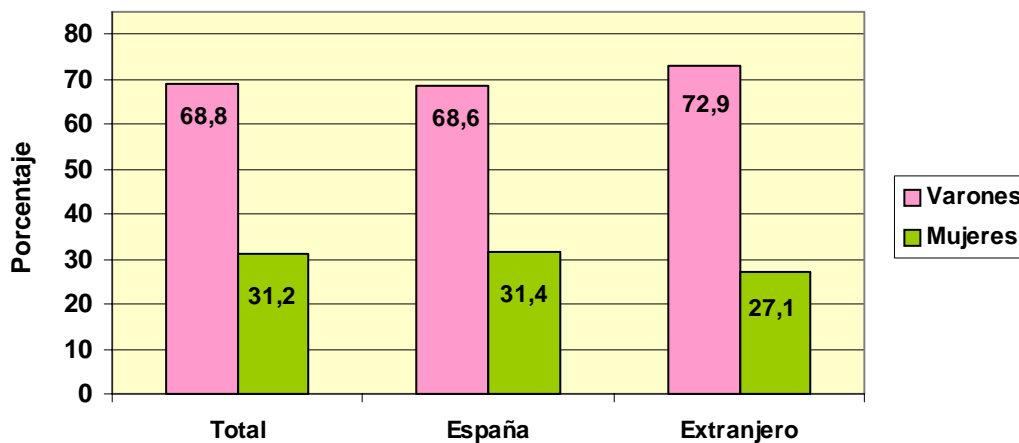

**TRABAJADORES AUTÓNOMOS, PROPIAMENTE DICHO, EXTRANJEROS
SEGÚN SEXO, POR CONTINENTE**

<u>Continente</u>	<u>Total</u>	<u>Varones</u>	<u>Mujeres</u>
Total	138.838	101.246	37.592
EUROPA UE	57.936	41.282	16.654
EUROPA RESTO	25.565	21.129	4.436
AFRICA	15.963	13.592	2.371
AMERICA CENTRAL	1.393	831	562
AMERICA DEL NORTE	1.546	887	659
AMERICA DEL SUR	19.128	11.634	7.494
ASIA	16.549	11.360	5.189
OCEANIA	206	122	84
DESCONOCIDO	552	409	143

TRABAJADORES AUTÓNOMOS, PROPIAMENTE DICHO, EN LA SEGURIDAD SOCIAL, SEGÚN SEXO, POR BASE DE COTIZACIÓN

30/06/2007

Base Mínima: 801,30 €

Base de cotización

	<u>Total</u>	<u>Varones</u>	<u>Mujeres</u>
Total	2.236.522	1.539.364	697.158
REDUCIDA	208.600	134.637	73.963
BASE MÍNIMA	1.739.029	1.174.428	564.601
ENTRE B.MÍNIMA Y 1,5 B.MÍNIMA	100.779	73.329	27.450
ENTRE 1,5 B.MÍNIMA Y 2 B. MÍNIMA	154.419	128.707	25.712
ENTRE 2 B.MÍNIMA Y 3 B. MÍNIMA	19.902	16.804	3.098
MÁS DE 3 VECES B. MÍNIMA	13.793	11.459	2.334

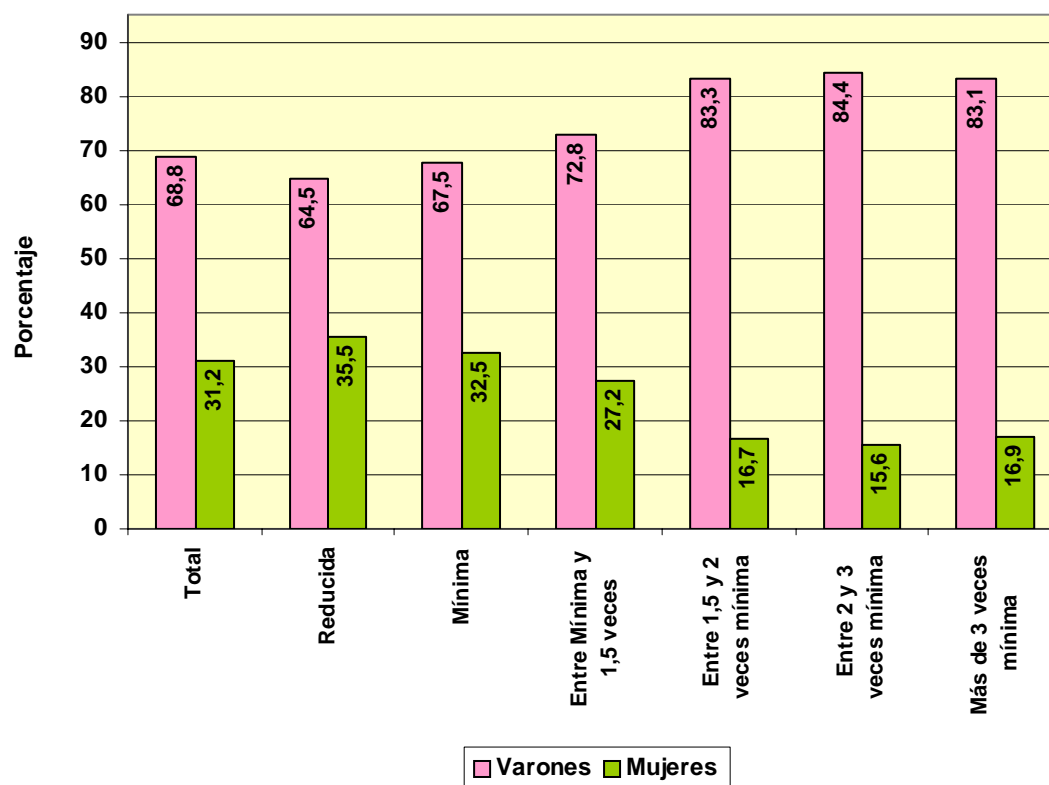

Com. Autónoma / Provincia

	<u>Total</u>	<u>Varones</u>	<u>Mujeres</u>
Total	2.236.522	1.539.364	697.158
ANDALUCIA	354.155	244.168	109.987
ALMERIA	43.905	29.895	14.010
CÁDIZ	40.767	28.321	12.446
CORDOBA	35.110	24.278	10.832
GRANADA	42.909	29.427	13.482
HUELVA	19.554	13.136	6.418
JAÉN	30.191	21.125	9.066
MÁLAGA	68.052	46.928	21.124
SEVILLA	73.667	51.058	22.609
ARAGON	84.397	60.498	23.899
HUESCA	23.608	16.990	6.618
TERUEL	13.368	9.185	4.183
ZARAGOZA	47.421	34.323	13.098
ASTURIAS	59.346	35.460	23.886
ASTURIAS	59.346	35.460	23.886
BALEARES	55.040	38.138	16.902
BALEARES	55.040	38.138	16.902
CANARIAS	83.461	59.386	24.075
LAS PALMAS	45.611	33.343	12.268
S.C.TENERIFE	37.850	26.043	11.807
CANTABRIA	32.919	21.380	11.539
CANTABRIA	32.919	21.380	11.539
CASTILLA LA MANCHA	106.604	80.060	26.544
ALBACETE	18.484	13.643	4.841
CIUDAD REAL	27.078	20.437	6.641
CUENCA	16.416	12.551	3.865
GUADALAJARA	9.956	7.569	2.387
TOLEDO	34.670	25.860	8.810
CASTILLA Y LEON	159.562	116.790	42.772
ÁVILA	13.271	10.289	2.982
BURGOS	22.189	15.706	6.483
LEÓN	29.970	19.480	10.490
PALENCIA	11.496	8.840	2.656
SALAMANCA	21.424	16.256	5.168
SEGOVIA	12.054	9.393	2.661
SORIA	6.915	5.435	1.480
VALLADOLID	25.704	18.941	6.763
ZAMORA	16.539	12.450	4.089
CATALUÑA	372.918	258.179	114.739
BARCELONA	254.768	176.348	78.420
GERONA	48.347	33.537	14.810
LERIDA	30.681	21.855	8.826
TARRAGONA	39.122	26.439	12.683
COM. VALENCIANA	222.838	153.531	69.307
ALICANTE	82.790	57.528	25.262
CASTELLÓN	30.433	19.864	10.569
VALENCIA	109.615	76.139	33.476
EXTREMADURA	59.986	42.924	17.062
BADAJOS	36.391	26.490	9.901
CÁCERES	23.595	16.434	7.161
GALICIA	175.745	96.644	79.101
LA CORUÑA	69.232	37.762	31.470
LUGO	34.823	18.449	16.374
ORENSE	20.445	11.972	8.473
PONTEVEDRA	51.245	28.461	22.784
MADRID	239.509	172.561	66.948
MADRID	239.509	172.561	66.948
MURCIA	70.440	49.165	21.275
MURCIA	70.440	49.165	21.275
NAVARRA	34.528	24.397	10.131
NAVARRA	34.528	24.397	10.131
PAIS VASCO	101.034	68.711	32.323
ÁLAVA	14.784	10.075	4.709
GUIPÚZCOA	36.118	24.546	11.572
VIZCAYA	50.132	34.090	16.042
RIOJA (LA)	19.402	14.071	5.331
RIOJA (LA)	19.402	14.071	5.331
CEUTA	2.355	1.603	752
CEUTA	2.355	1.603	752
MELILLA	2.283	1.698	585
MELILLA	2.283	1.698	585

**TRABAJADORES AUTÓNOMOS, PROPIAMENTE DICHO, EN LA SEGURIDAD SOCIAL,
SEGUN SEXO, POR COMUNIDAD AUTÓNOMA**

30/06/2007

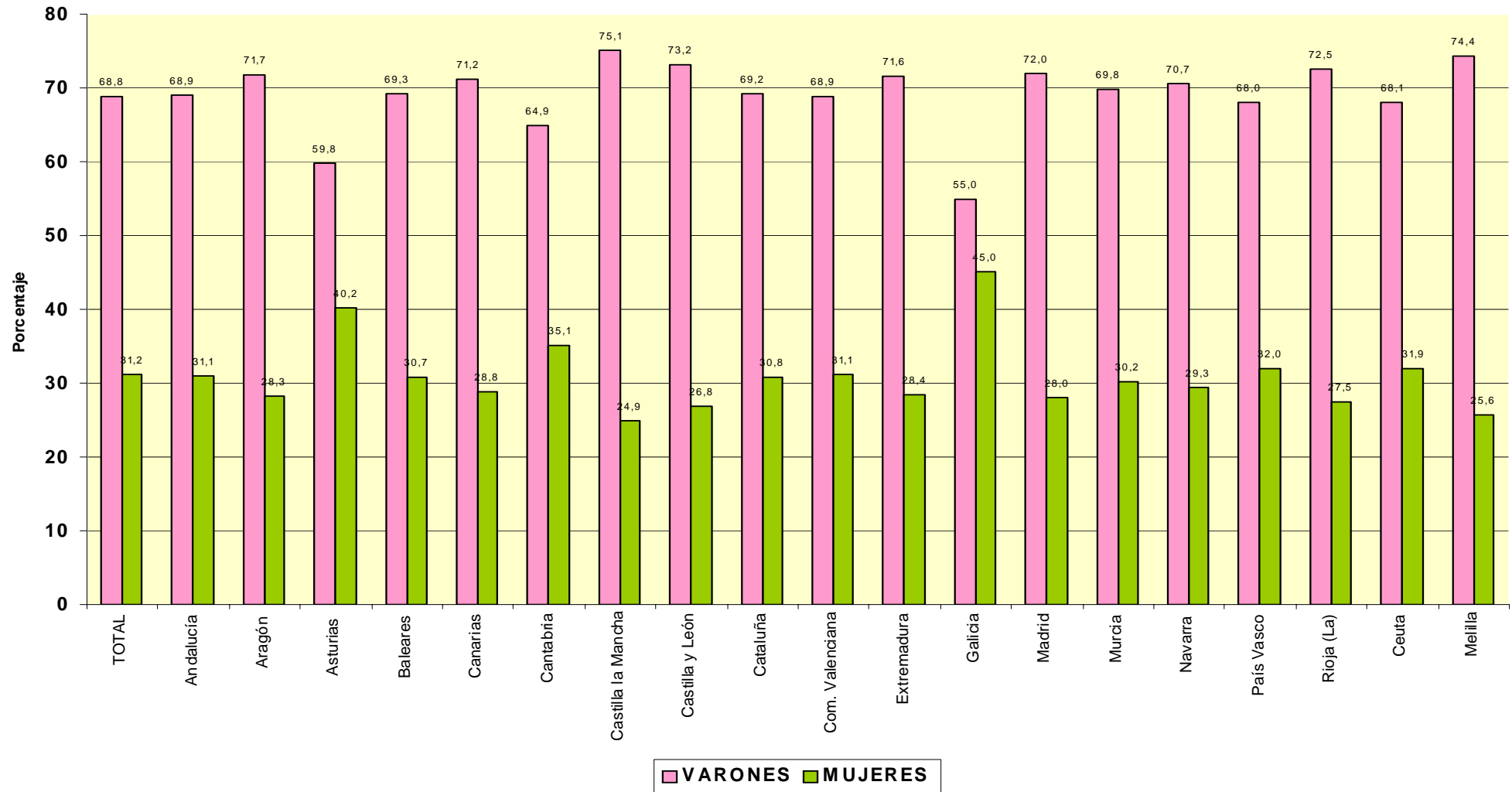

**TRABAJADORES AUTÓNOMOS, PROPIAMENTE DICHO, EN LA SEGURIDAD SOCIAL,
SEGÚN SEXO, POR SECTOR Y RAMA DE ACTIVIDAD**

30/06/2007

Actividades Económicas (CNAE93)

SECTORES		Total	Varones	Mujeres
TOTAL		2.236.522	1.539.364	697.158
	1.-AGRICULTURA	325.908	217.726	108.182
	2.-INDUSTRIA	126.151	102.408	23.743
	3.-CONSTRUCCION	332.407	319.805	12.602
	4.-SERVICIOS	1.452.056	899.425	552.631
RAMAS				
TOTAL		2.236.522	1.539.364	697.158
A, B	AGRICULTURA GANADERIA CAZA SILVICULTURA Y PESCA	325.908	217.726	108.182
01	AGRICULTURA, GANADERÍA, CAZA, Y ACTIV. RELACIONADAS	310.998	208.440	102.558
02	SILVICULTURA, EXPL. FORESTAL Y ACTIV. RELACIONADAS	1.782	1.654	128
05	PESCA, ACUICULTURA Y ACTIVIDADES RELACIONADAS	13.128	7.632	5.496
C	INDUSTRIAS EXTRACTIVAS	1.222	1.097	125
10	EXTRACC. Y AGLOM. DE ANTRACITA, HULLA, LIGNITO, ETC.	268	228	40
11	EXTRACC. DE CRUDOS DE PETRÓLEO Y GAS NATURAL	31	22	9
13	EXTRACCIÓN DE MINERALES METÁLICOS	57	53	4
14	EXTRAC. MINERALES NO METÁLICOS NI ENERGÉTICOS	866	794	72
D	INDUSTRIAS MANUFACTURERAS	124.447	100.939	23.508
15	IND. PRODUCTOS ALIMENTICIOS Y BEBIDAS	17.036	12.421	4.615
16	INDUSTRIA DEL TABACO	35	26	9
17	INDUSTRIA TEXTIL	4.913	2.791	2.122
18	IND. DE LA CONFECCIÓN Y LA PELETERÍA	8.943	3.381	5.562
19	PREPARACIÓN, CURTIDO Y ACABADO DEL CUERO, ETC.	2.351	1.810	541
20	IND. MADERA Y CORCHO EXCEP. MBLÉS, CEST. Y ESPARTO	14.629	13.820	809
21	INDUSTRIA DEL PAPEL	611	410	201
22	EDICIÓN. ARTES GRÁF. Y REPRODUC. SOPORTES GRABADOS	10.271	7.672	2.599
23	COQUERIAS, REF.DE PETROLEO Y TRAT.COMBUST.NUCLEARES	15	11	4
24	INDUSTRIA QUÍMICA	1.395	1.093	302
25	FABR. PRODUCTOS CAUCHO Y MATERIAS PLÁSTICAS	1.535	1.175	360
26	FABRIC. OTROS PRODUCTOS MINERALES NO METÁLICOS	5.945	5.125	820
27	FABRIC. PRODUCTOS BÁSICOS DE HIERRO,ACERO Y FERROAL.	799	704	95
28	FABRIC. PROD. METÁL. EXCEPTO MAQUINARIA Y EQUIPO	22.715	21.042	1.673
29	IND. CONSTRUC. MAQUINARIA Y EQUIPO MECÁNICO	5.882	5.376	506
30	FABRIC. MÁQUINAS DE OFICINA Y EQUIPOS INFORMÁTICOS	465	405	60
31	FABRIC. MAQUINARIA Y MATERIAL ELÉCTRICO	5.402	4.904	498
32	FABRIC. MATERIAL ELECTRÓN. FABRIC. EQUIPO RADIO, TV,	364	244	120
33	FABRIC. EQUIPO E INSTRUM. MÉDICO-QUIRÚRG., ETC.	3.074	2.498	576
34	FABRIC. VEHÍCULOS MOTOR Y REMOLQUES , ETC.	644	521	123
35	FABRIC. OTRO MATERIAL DE TRANSPORTE	1.258	1.155	103
36	FABRIC. MUEBLES; OTRAS INDUSTRIAS MANUFACTURERAS	16.018	14.235	1.783
37	RECICLAJE	147	120	27
E	PRODUCCION Y DISTRIB. ENERGIA ELECTR., GAS Y AGUA	482	372	110
40	PROD. Y DISTRIB. DE ENERGÍA ELÉCTRICA, GAS, ETC.	265	193	72
41	CAPTACIÓN, DEPURACIÓN Y DISTRIBUCIÓN DE AGUA	217	179	38
F	CONSTRUCCION	332.407	319.805	12.602
45	CONSTRUCCIÓN	332.407	319.805	12.602
G, H	COMERCIO Y HOSTELERIA	791.060	468.319	322.741
50	VENTA, MANTENMTO. Y REPARACION VEHÍCULOS	45.971	42.681	3.290
51	COMERCIO AL POR MAYOR E INTERMEDIARIOS COMERCIO	91.360	71.340	20.020
52	COMERCIO AL POR MENOR EXCEPTO VEHÍCULOS MOTOR	448.434	226.822	221.612
55	HOSTELERÍA	205.295	127.476	77.819
I	TRANSPORTE, ALMACENAMIENTO Y COMUNICACIONES	186.042	172.133	13.909
60	TPTE. TERRESTRE, TPTE. POR TUBERÍAS	174.686	164.967	9.719
61	TPTE. MARÍTIMO DE CABOTAJE Y POR VÍAS NAVEGACIÓN	94	79	15
62	TPTE. AÉREO Y ESPACIAL	68	54	14
63	ACTIVID. ANEXAS A LOS TPTE., ACTIVIDAD AGENCIAS VIAJE	6.346	3.554	2.792
64	CORREOS Y TELECOMUNICACIONES	4.848	3.479	1.369
J	INTERMEDIACION FINANCIERA	35.627	21.184	14.443
65	INTERM. FINANC. EXCEPTO SEGUROS Y PLANES PENSIONES	546	324	222
66	SEGUROS Y PLANES PENSIONES EXCEPTO S.S. OBLIGATORIA	3.504	2.271	1.233
67	ACTIV. AUXILIARES A LA INTERMEDIACION FINANCIERA	31.577	18.589	12.988
K	ACTIV. INMOBILIARIAS Y DE ALQUILER,SERV. EMPRESARIALES	211.310	137.870	73.440
70	ACTIVIDADES INMOBILIARIAS	24.720	15.050	9.670
71	ALQUILER MAQU.Y EQUIPO SIN OPERARIO EFECTOS PERS.	8.954	6.867	2.087
72	ACTIVIDADES INFORMÁTICAS	13.300	11.164	2.136
73	INVESTIGACIÓN Y DESARROLLO	6.420	2.196	4.224
74	OTRAS ACTIVIDADES EMPRESARIALES	157.503	102.364	55.139
75	ADMÓN. PÚBLICA, DEFENSA Y SEG. SOCIAL	413	229	184
M,N,O	EDUCACION, ACTIV. SANITARIAS, VETERINARIAS Y SOCIALES	228.017	99.919	128.098
80	EDUCACIÓN	35.043	16.195	18.848
85	ACTIV. SANITARIAS Y VETERINARIAS. SERVICIOS SOCIALES.	56.385	27.745	28.640
90	ACTIVIDADES DE SANEAMIENTO PÚBLICO	945	724	221
91	ACTIVIDADES ASOCIATIVAS	4.207	2.722	1.485
92	ACTIV. RECREATIVAS, CULTURALES Y DEPORTIVAS	43.008	29.312	13.696
93	ACTIV. DIVERSAS DE SERVICIOS PERSONALES	88.078	22.938	65.140
95	SERVICIO DOMÉSTICO	278	224	54
99	OTROS SERVICIOS	73	59	14

**TRABAJADORES AUTÓNOMOS, PROPIAMENTE DICHO, EN LA SEGURIDAD SOCIAL,
SEGUN SEXO, POR SECTOR**

30/06/2007

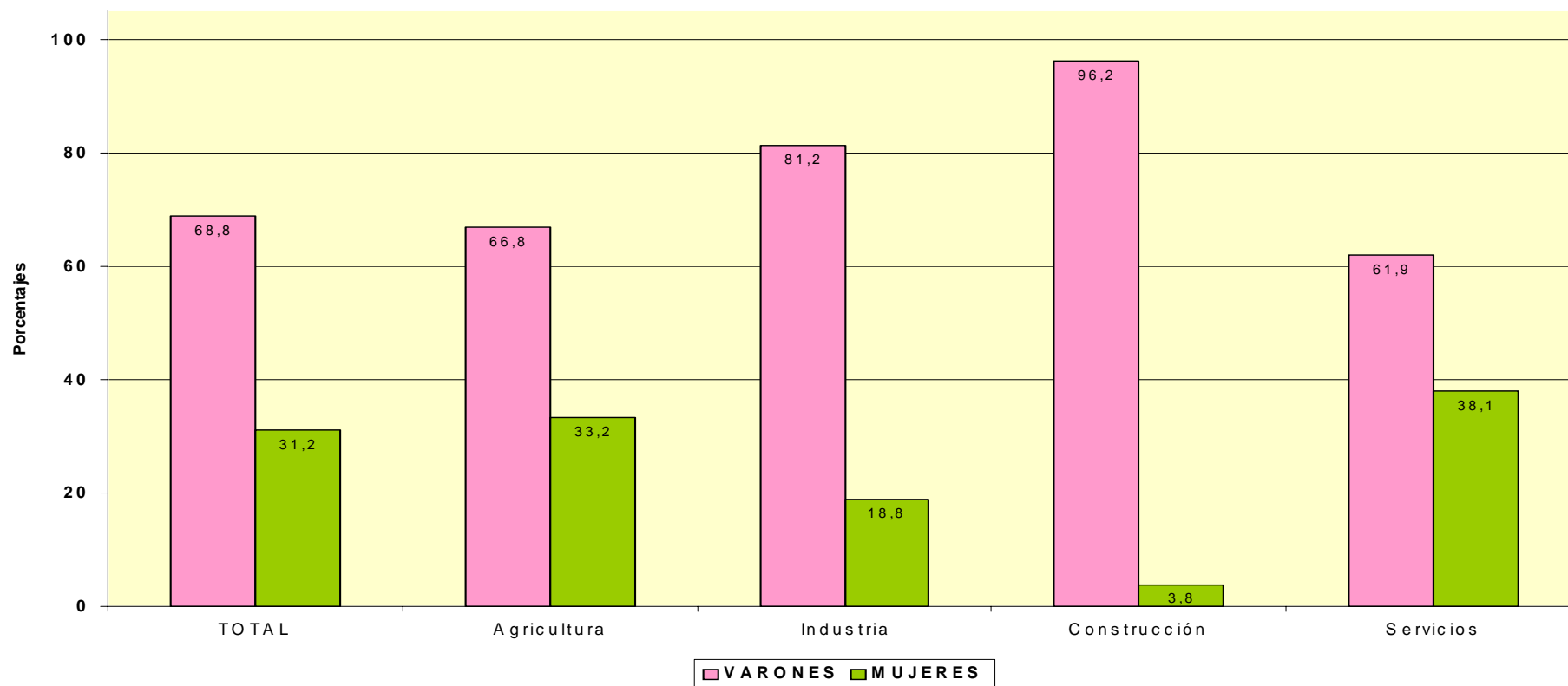

TRABAJADORES AUTÓNOMOS PROPIAMENTE DICHO

Según Edad

TRABAJADORES AUTÓNOMOS, PROPIAMENTE DICHO EN ALTA EN LA SEGURIDAD SOCIAL, SEGUN EDAD, TRAMOS ESPECIALES, POR SEXO

30/06/2007

	<u>Total</u>	<u>%</u>	<u>De 16 a 30 años</u>	<u>%</u>	<u>De 31 a 35 años</u>	<u>%</u>	<u>De 36 a 49 años</u>	<u>%</u>	<u>De 50 años o más</u>	<u>%</u>
Total	2.236.522	100,0	254.643	100,0	262.623	100,0	912.347	100,0	806.909	100,0
VARONES	1.539.364	68,8	172.148	67,6	182.752	69,6	640.175	70,2	544.289	67,5
MUJERES	697.158	31,2	82.495	32,4	79.871	30,4	272.172	29,8	262.620	32,5

TRABAJADORES AUTÓNOMOS, PROPIAMENTE DICHO, EN LA SEGURIDAD SOCIAL, SEGUN EDAD, TRAMOS ESPECIALES, POR BASE DE COTIZACIÓN

30/06/2007

Base mínima: 801,30 €

Base mínima >50 años: 837,60 €

<u>Base de cotización</u>	<u>Total</u>	<u>%</u>	<u>De 16 a 30 años</u>	<u>%</u>	<u>De 31 a 35 años</u>	<u>%</u>	<u>De 36 a 49 años</u>	<u>%</u>	<u>De 50 años o más</u>	<u>%</u>
Total	2.236.522	100,0	254.643	100,0	262.623	100,0	912.347	100,0	806.909	100,0
REDUCIDA	208.600	9,3	13.690	5,4	14.082	5,4	70.812	7,8	110.016	13,6
BASE MÍNIMA	1.739.029	77,8	233.534	91,7	239.507	91,2	778.557	85,3	487.431	60,4
ENTRE B.MÍNIMA Y 1,5 B.MÍNIMA	100.779	4,5	6.832	2,7	7.440	2,8	35.543	3,9	50.964	6,3
ENTRE 1,5 B.MÍNIMA Y 2 B. MÍNIMA	154.419	6,9	449	0,2	1.132	0,4	17.063	1,9	135.775	16,8
ENTRE 2 B.MÍNIMA Y 3 B. MÍNIMA	19.902	0,9	96	0,0	306	0,1	6.617	0,7	12.883	1,6
MÁS DE 3 VECES B. MÍNIMA	13.793	0,6	42	0,0	156	0,1	3.755	0,4	9.840	1,2

TRABAJADORES AUTÓNOMOS, PROPIAMENTE DICHO, EN LA SEGURIDAD SOCIAL, SEGUN EDAD, POR NACIONALIDAD

30/06/2007

	<u>Total</u>	<u>Menor de 25 años</u>	<u>De 25 a 39 años</u>	<u>De 40 a 54 años</u>	<u>De 55 años o más</u>
Total	2.236.522	54.449	707.372	958.832	515.869
ESPAÑA	2.097.684	47.514	641.240	906.595	502.335
EXTRANJERO	138.838	6.935	66.132	52.237	13.534

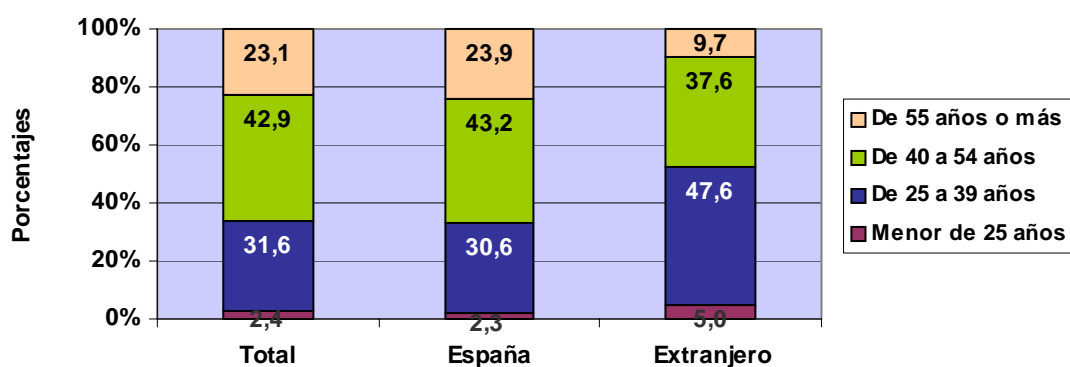

TRABAJADORES AUTÓNOMOS, PROPIAMENTE DICHO, EXTRANJEROS , SEGUN EDAD, POR CONTINENTE

<u>Continente</u>	<u>Total</u>	<u>Menor de 25 años</u>	<u>De 25 a 39 años</u>	<u>De 40 a 54 años</u>	<u>De 55 años o más</u>
Total	138.838	6.935	66.132	52.237	13.534
EUROPA UE	57.936	1.419	20.673	26.175	9.669
EUROPA RESTO	25.565	3.704	15.810	5.411	640
AFRICA	15.963	688	8.949	5.545	781
AMERICA CENTRAL	1.393	33	741	535	84
AMERICA DEL NORTE	1.546	10	517	747	272
AMERICA DEL SUR	19.128	496	10.349	7.144	1.139
ASIA	16.549	579	8.940	6.291	739
OCEANIA	206	3	73	103	27
DESCONOCIDO	552	3	80	286	183

TRABAJADORES AUTÓNOMOS, PROPIAMENTE DICHO, EN LA SEGURIDAD SOCIAL, SEGUN EDAD, POR BASE DE COTIZACIÓN

30/06/2007

Base Mínima: 801,30 €

	<u>Total</u>	<u>Menor de 25 años</u>	<u>De 25 a 39 años</u>	<u>De 40 a 54 años</u>	<u>De 55 años o más</u>
Total	2.236.522	54.449	707.372	958.832	515.869
REDUCIDA	208.600	1.955	40.754	86.250	79.641
BASE MÍNIMA	1.739.029	50.785	641.821	749.631	296.792
ENTRE B.MÍNIMA Y 1,5 B.MÍNIMA	100.779	1.648	20.106	48.512	30.513
ENTRE 1,5 B.MÍNIMA Y 2 B. MÍNIMA	154.419	48	3.325	51.279	99.767
ENTRE 2 B.MÍNIMA Y 3 B. MÍNIMA	19.902	8	904	14.216	4.774
MÁS DE 3 VECES B. MÍNIMA	13.793	5	462	8.944	4.382

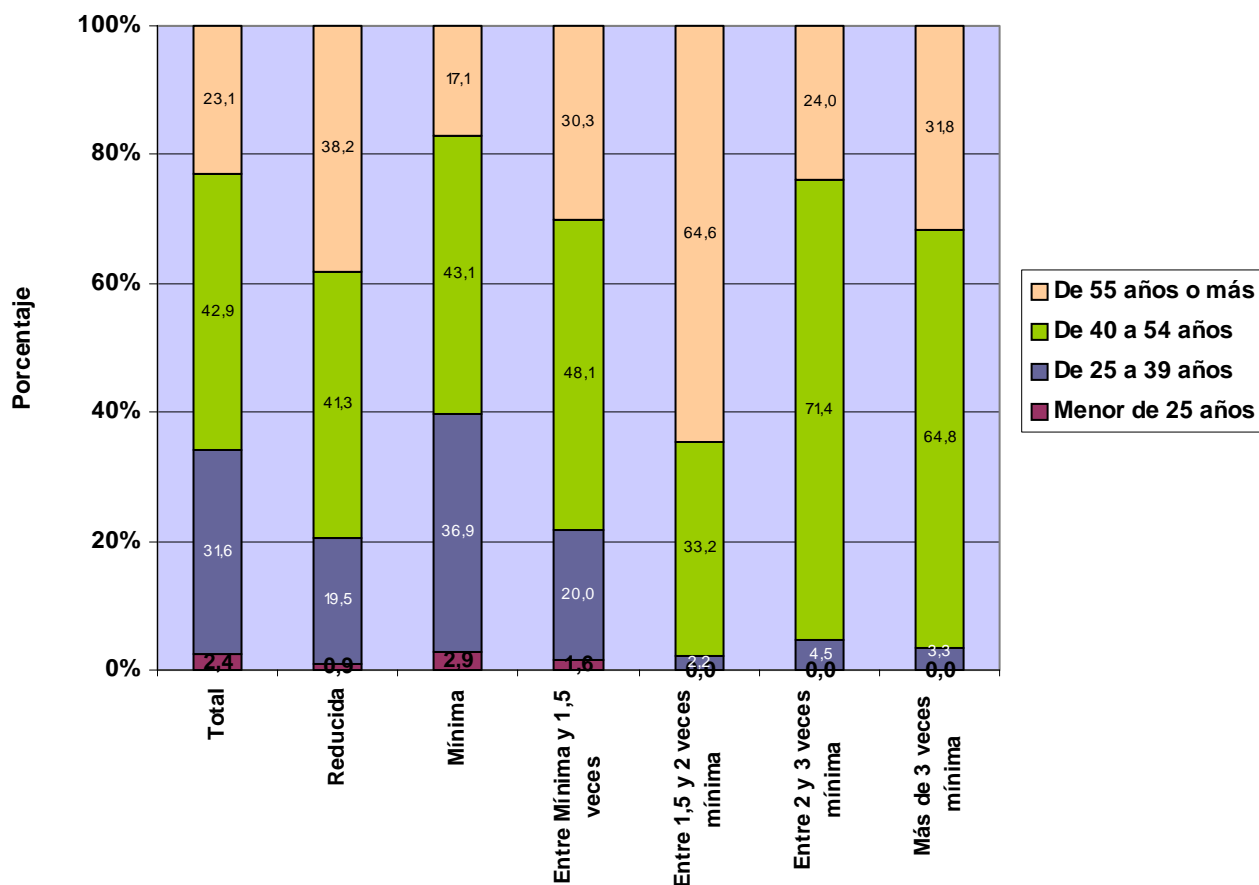

**TRABAJADORES AUTÓNOMOS, PROPIAMENTE DICHO, EN LA SEGURIDAD SOCIAL,
SEGUN EDAD, POR COMUNIDAD AUTÓNOMA Y PROVINCIA**

30/06/2007

<u>Com.Autónoma/Provincia</u>	<u>Total</u>	<u>Menor de 25 años</u>	<u>De 25 a 39 años</u>	<u>De 40 a 54 años</u>	<u>De 55 años o más</u>
Total	2.236.522	54.449	707.372	958.832	515.869
ANDALUCIA	354.155	10.956	126.255	150.185	66.759
ALMERIA	43.905	1.419	15.521	18.734	8.231
CÁDIZ	40.767	1.190	14.892	16.905	7.780
CORDOBA	35.110	1.050	11.496	15.432	7.132
GRANADA	42.909	1.402	15.332	18.826	7.349
HUELVA	19.554	746	7.432	7.746	3.630
JAÉN	30.191	1.003	10.005	13.701	5.482
MÁLAGA	68.052	1.820	23.561	29.079	13.592
SEVILLA	73.667	2.326	28.016	29.762	13.563
ARAGON	84.397	1.998	25.339	36.587	20.473
HUESCA	23.608	548	7.295	10.146	5.619
TERUEL	13.368	273	3.365	6.159	3.571
ZARAGOZA	47.421	1.177	14.679	20.282	11.283
ASTURIAS	59.346	1.207	17.098	25.858	15.183
ASTURIAS	59.346	1.207	17.098	25.858	15.183
BALEARES	55.040	1.098	16.718	23.424	13.800
BALEARES	55.040	1.098	16.718	23.424	13.800
CANARIAS	83.461	1.611	26.686	36.340	18.824
LAS PALMAS	45.611	916	15.078	19.903	9.714
S.C.TENERIFE	37.850	695	11.608	16.437	9.110
CANTABRIA	32.919	704	9.925	14.724	7.566
CANTABRIA	32.919	704	9.925	14.724	7.566
CASTILLA LA MANCHA	106.604	3.597	34.860	46.304	21.843
ALBACETE	18.484	640	6.124	8.029	3.691
CIUDAD REAL	27.078	896	8.782	12.121	5.279
CUENCA	16.416	479	4.721	7.540	3.676
GUADALAJARA	9.956	304	3.450	4.363	1.839
TOLEDO	34.670	1.278	11.783	14.251	7.358
CASTILLA Y LEON	159.562	3.026	41.665	72.898	41.973
ÁVILA	13.271	303	3.479	6.133	3.356
BURGOS	22.189	385	5.465	10.039	6.300
LEÓN	29.970	555	7.355	13.333	8.727
PALENCIA	11.496	218	2.784	5.641	2.853
SALAMANCA	21.424	427	5.812	9.776	5.409
SEGOVIA	12.054	246	3.387	5.558	2.863
SORIA	6.915	104	1.654	3.060	2.097
VALLADOLID	25.704	535	7.736	11.541	5.892
ZAMORA	16.539	253	3.993	7.817	4.476
CATALUÑA	372.918	8.103	116.525	156.574	91.716
BARCELONA	254.768	5.496	81.807	106.412	61.053
GERONA	48.347	953	14.305	20.885	12.204
LERIDA	30.681	672	8.408	13.086	8.515
TARRAGONA	39.122	982	12.005	16.191	9.944
COM. VALENCIANA	222.838	6.168	76.024	93.942	46.704
ALICANTE	82.790	2.488	28.390	35.505	16.407
CASTELLÓN	30.433	764	9.603	12.611	7.455
VALENCIA	109.615	2.916	38.031	45.826	22.842
EXTREMADURA	59.986	1.915	18.762	26.600	12.709
BADAJOS	36.391	1.224	11.908	15.511	7.748
CÁCERES	23.595	691	6.854	11.089	4.961
GALICIA	175.745	2.841	43.500	74.987	54.417
LA CORUÑA	69.232	1.084	17.468	29.436	21.244
LUGO	34.823	487	7.487	15.592	11.257
ORENSE	20.445	338	4.565	8.463	7.079
PONTEVEDRA	51.245	932	13.980	21.496	14.837
MADRID	239.509	5.341	81.084	98.926	54.158
MADRID	239.509	5.341	81.084	98.926	54.158
MURCIA	70.440	2.265	25.314	29.479	13.382
MURCIA	70.440	2.265	25.314	29.479	13.382
NAVARRA	34.528	673	10.183	15.499	8.173
NAVARRA	34.528	673	10.183	15.499	8.173
PAIS VASCO	101.034	2.316	30.260	45.905	22.553
ÁLAVA	14.784	299	4.200	6.782	3.503
GUIPÚZCOA	36.118	915	10.824	15.987	8.392
VIZCAYA	50.132	1.102	15.236	23.136	10.658
RIOJA (LA)	19.402	515	5.703	8.417	4.767
RIOJA (LA)	19.402	515	5.703	8.417	4.767
CEUTA	2.355	51	749	1.084	471
CEUTA	2.355	51	749	1.084	471
MELILLA	2.283	64	722	1.099	398
MELILLA	2.283	64	722	1.099	398

TRABAJADORES AUTÓNOMOS, PROPIAMENTE DICHO, EN LA SEGURIDAD SOCIAL, SEGUN EDAD, POR COMUNIDAD AUTÓNOMA

30/06/2007

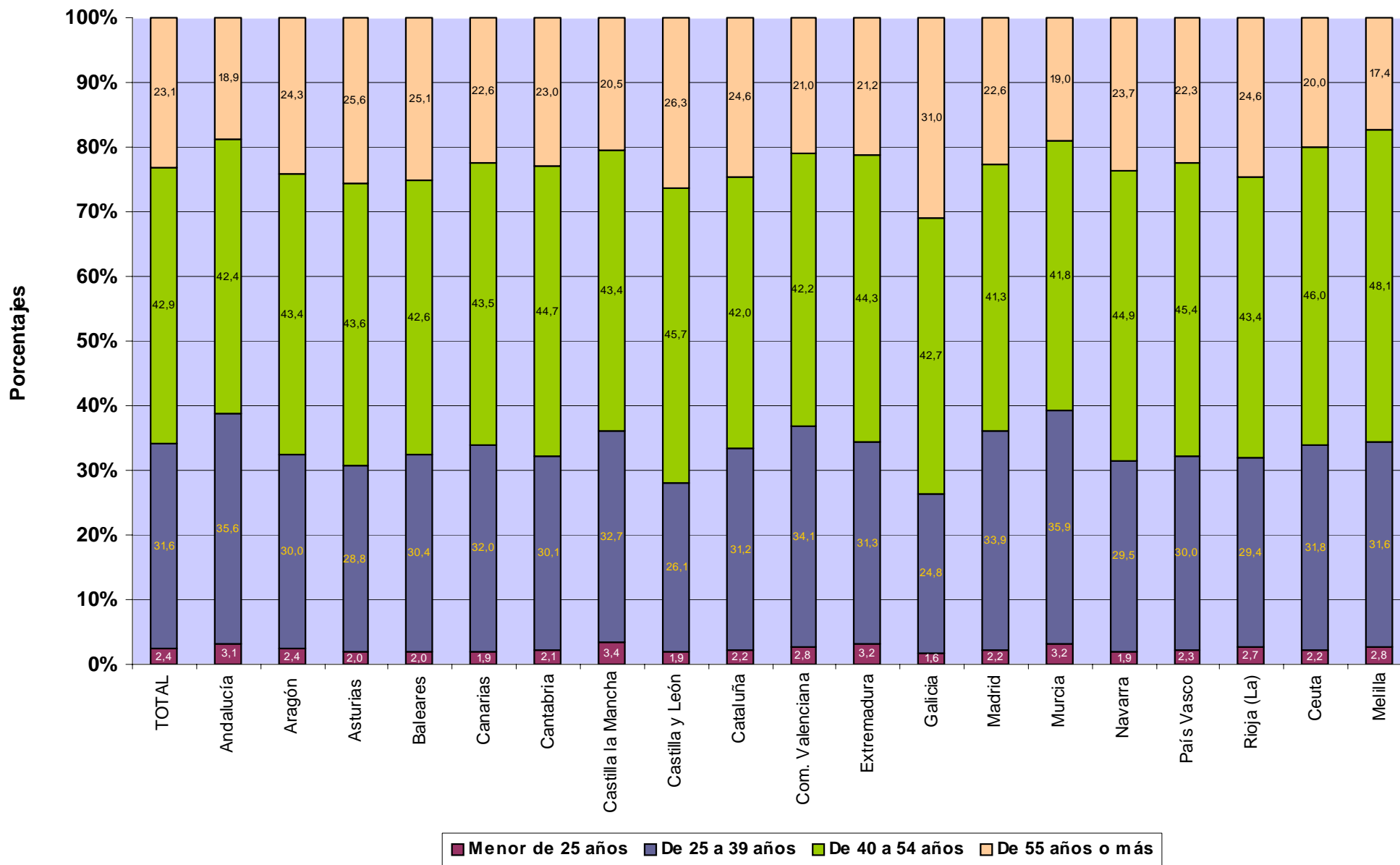

TRABAJADORES AUTÓNOMOS, PROPIAMENTE DICHO, EN LA SEGURIDAD SOCIAL, SEGUN EDAD, POR SECTOR Y RAMA DE ACTIVIDAD

30/06/2007

Actividades Económicas (CNAE93)

SECTORES		Total	Menor de 25 años	De 25 a 39 años	De 40 a 54 años	De 55 años o más
Total		2.236.522	54.449	707.372	958.832	515.869
1.-AGRICULTURA		325.908	4.890	67.656	137.685	115.677
2.-INDUSTRIA		126.151	1.773	29.140	58.601	36.637
3.-CONSTRUCCION		332.407	16.747	142.272	127.410	45.978
4.-SERVICIOS		1.452.056	31.039	468.304	635.136	317.577
RAMAS						
Total		2.236.522	54.449	707.372	958.832	515.869
A, B	AGRICULTURA GANADERIA CAZA SILVICULTURA Y PESCA	325.908	4.890	67.656	137.685	115.677
01	AGRICULTURA, GANADERÍA, CAZA, Y ACTIV. RELACIONADAS	310.998	4.585	63.640	131.031	111.742
02	SILVICULTURA, EXPL. FORESTAL Y ACTIV. RELACIONADAS	1.782	96	803	686	197
05	PESCA, ACUICULTURA Y ACTIVIDADES RELACIONADAS	13.128	209	3.213	5.968	3.738
C	INDUSTRIAS EXTRACTIVAS	1.222	18	305	562	337
10	EXTRACC. Y AGLOM. DE ANTRACITA, HULLA, LIGNITO, ETC.	268	2	59	150	57
11	EXTRACC. DE CRUDOS DE PETRÓLEO Y GAS NATURAL	31	1	11	14	5
13	EXTRACCIÓN DE MINERALES METÁLICOS	57	0	11	27	19
14	EXTRAC. MINERALES NO METÁLICOS NI ENERGÉTICOS	866	15	224	371	256
D	INDUSTRIAS MANUFACTURERAS	124.447	1.746	28.737	57.824	36.140
15	IND. PRODUCTOS ALIMENTICIOS Y BEBIDAS	17.036	148	3.073	8.089	5.726
16	INDUSTRIA DEL TABACO	35	0	10	17	8
17	INDUSTRIA TEXTIL	4.913	62	1.064	2.355	1.432
18	IND. DE LA CONFECCIÓN Y LA PELETERÍA	8.943	75	1.850	4.127	2.891
19	PREPARACIÓN, CURTIDO Y ACABADO DEL CUERO, ETC.	2.351	27	525	1.222	577
20	IND. MADERA Y CORCHO EXCEP. MBLES, CEST. Y ESPARTO	14.629	124	2.360	6.903	5.242
21	INDUSTRIA DEL PAPEL	611	14	131	287	179
22	EDICIÓN. ARTES GRÁF. Y REPRODUC. SOPORTES GRABADOS	10.271	174	3.510	4.508	2.079
23	COQUERIAS, REF. DE PETROLEO Y TRAT.COMBUST.NUCLEARES	15	0	3	5	7
24	INDUSTRIA QUÍMICA	1.395	14	241	663	477
25	FABR. PRODUCTOS CAUCHO Y MATERIAS PLÁSTICAS	1.535	22	355	726	432
26	FABRIC. OTROS PRODUCTOS MINERALES NO METÁLICOS	5.945	81	1.338	2.923	1.603
27	FABRIC. PRODUCTOS BÁSICOS DE HIERRO, ACERO Y FERROAL.	799	12	162	360	265
28	FABRIC. PROD. METÁL. EXCEPTO MAQUINARIA Y EQUIPO	22.715	590	6.207	10.024	5.894
29	IND. CONSTRUC. MAQUINARIA Y EQUIPO MECÁNICO	5.882	103	1.597	2.514	1.668
30	FABRIC. MÁQUINAS DE OFICINA Y EQUIPOS INFORMÁTICOS	465	17	229	157	62
31	FABRIC. MAQUINARIA Y MATERIAL ELÉCTRICO	5.402	17	542	2.895	1.948
32	FABRIC. MATERIAL ELECTRÓN. FABRIC. EQUIPO RADIO, TV,	364	7	91	179	87
33	FABRIC. EQUIPO E INSTRUM. MÉDICO-QUIRÚRG., ETC.	3.074	14	1.016	1.456	588
34	FABRIC. VEHÍCULOS MOTOR Y REMOLQUES, ETC.	644	9	112	296	227
35	FABRIC. OTRO MATERIAL DE TRANSPORTE	1.258	18	346	629	265
36	FABRIC. MUEBLES; OTRAS INDUSTRIAS MANUFACTURERAS	16.018	214	3.917	7.431	4.456
37	RECICLAJE	147	4	58	58	27
E	PRODUCCION Y DISTRIB. ENERGIA ELECTR., GAS Y AGUA	482	9	98	215	160
40	PROD. Y DISTRIB. DE ENERGÍA ELÉCTRICA, GAS, ETC.	265	4	58	121	82
41	CAPTACIÓN, DEPURACIÓN Y DISTRIBUCIÓN DE AGUA	217	5	40	94	78
F	CONSTRUCCION	332.407	16.747	142.272	127.410	45.978
45	CONSTRUCCIÓN	332.407	16.747	142.272	127.410	45.978
G, H	COMERCIO Y HOSTELERIA	791.060	15.726	215.468	361.640	198.226
50	VENTA, MANTENMTO. Y REPARACION VEHÍCULOS	45.971	888	11.634	21.304	12.145
51	COMERCIO AL POR MAYOR E INTERMEDIARIOS COMERCIO	91.360	1.457	24.812	41.761	23.330
52	COMERCIO AL POR MENOR EXCEPTO VEHÍCULOS MOTOR	448.434	8.030	120.098	202.411	117.895
55	HOSTELERÍA	205.295	5.351	58.924	96.164	44.856
I	TRANSPORTE, ALMACENAMIENTO Y COMUNICACIONES	186.042	2.894	57.258	83.203	42.687
60	TPTE. TERRESTRE, TPTE. POR TUBERÍAS	174.686	2.549	52.395	78.713	41.029
61	TPTE. MARÍTIMO DE CABOTAJE Y POR VÍAS NAVEGACIÓN	94	3	14	53	24
62	TPTE. AÉREO Y ESPACIAL	68	0	25	25	18
63	ACTIVID. ANEXAS A LOS TPTES., ACTIVIDAD AGENCIAS VIAJE	6.346	135	2.324	2.630	1.257
64	CORREOS Y TELECOMUNICACIONES	4.848	207	2.500	1.782	359
J	INTERMEDIACION FINANCIERA	35.627	873	11.488	15.923	7.343
65	INTERM. FINANC. EXCEPTO SEGUROS Y PLANES PENSIONES	546	3	226	218	99
66	SEGUROS Y PLANES PENSIONES EXCEPTO S.S. OBLIGATORIA	3.504	30	669	1.601	1.204
67	ACTIV. AUXILIARES A LA INTERMEDIACION FINANCIERA	31.577	840	10.593	14.104	6.040
K	ACTIV. INMOBILIARIAS Y DE ALQUILER, SERV. EMPRESARIALES	211.310	4.183	90.474	83.770	32.883
70	ACTIVIDADES INMOBILIARIAS	24.720	429	8.177	10.300	5.814
71	ALQUILER MAQU. Y EQUIPO SIN OPERARIO EFECTOS PERS.	8.954	328	3.427	3.608	1.591
72	ACTIVIDADES INFORMÁTICAS	13.300	382	7.837	4.217	864
73	INVESTIGACIÓN Y DESARROLLO	6.420	98	3.927	2.056	339
74	OTRAS ACTIVIDADES EMPRESARIALES	157.503	2.945	67.009	63.392	24.157
75	ADMÓN. PÚBLICA, DEFENSA Y SEG. SOCIAL	413	1	97	197	118
M,N,O	EDUCACION, ACTIV. SANITARIAS, VETERINARIAS Y SOCIALES	228.017	7.363	93.616	90.600	36.438
80	EDUCACIÓN	35.043	452	12.731	15.369	6.491
85	ACTIV. SANITARIAS Y VETERINARIAS. SERVICIOS SOCIALES.	56.385	1.790	26.299	23.245	5.051
90	ACTIVIDADES DE SANEAMIENTO PÚBLICO	945	19	294	462	170
91	ACTIVIDADES ASOCIATIVAS	4.207	6	506	2.166	1.529
92	ACTIV. RECREATIVAS, CULTURALES Y DEPORTIVAS	43.008	1.052	16.396	17.583	7.977
93	ACTIV. DIVERSAS DE SERVICIOS PERSONALES	88.078	4.034	37.252	31.618	15.174
95	SERVICIO DOMÉSTICO	278	9	133	111	25
99	OTROS SERVICIOS	73	1	5	46	21

**TRABAJADORES AUTÓNOMOS, PROPIAMENTE DICHO, EN LA SEGURIDAD SOCIAL,
SEGUN EDAD, POR SECTOR**

30/06/2007

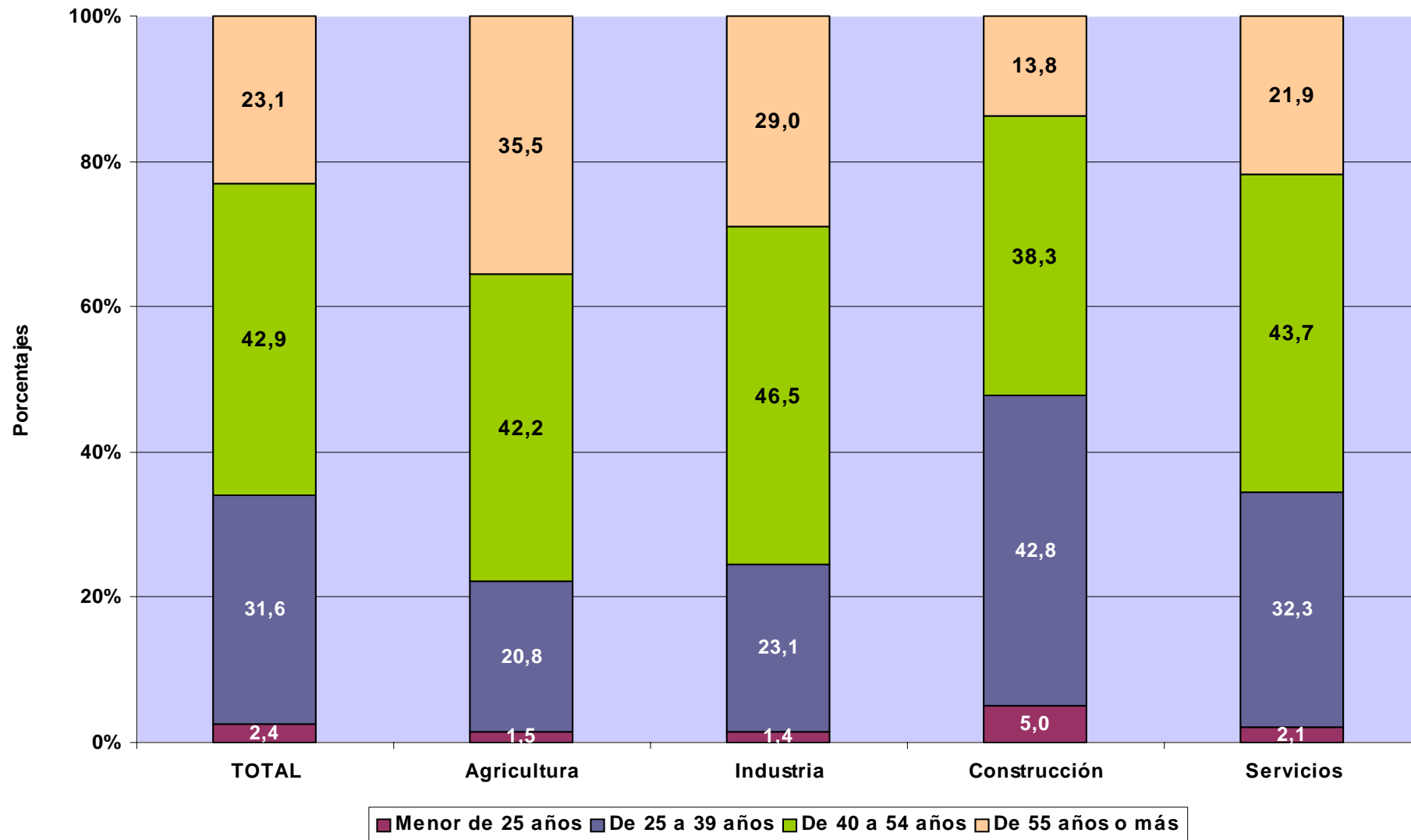

TRABAJADORES AUTÓNOMOS PROPIAMENTE DICHO

Según Nacionalidad

**TRABAJADORES AUTÓNOMOS, PROPIAMENTE DICHO, EN LA SEGURIDAD SOCIAL,
SEGUN NACIONALIDAD, POR EDAD**

30/06/2007

	<u>Total</u>	<u>España</u>	<u>Extranjero</u>
Total	2.236.522	2.097.684	138.838
MENOR DE 25 AÑOS	54.449	47.514	6.935
DE 25 A 39 AÑOS	707.372	641.240	66.132
DE 40 A 54 AÑOS	958.832	906.595	52.237
DE 55 AÑOS O MAS	515.869	502.335	13.534

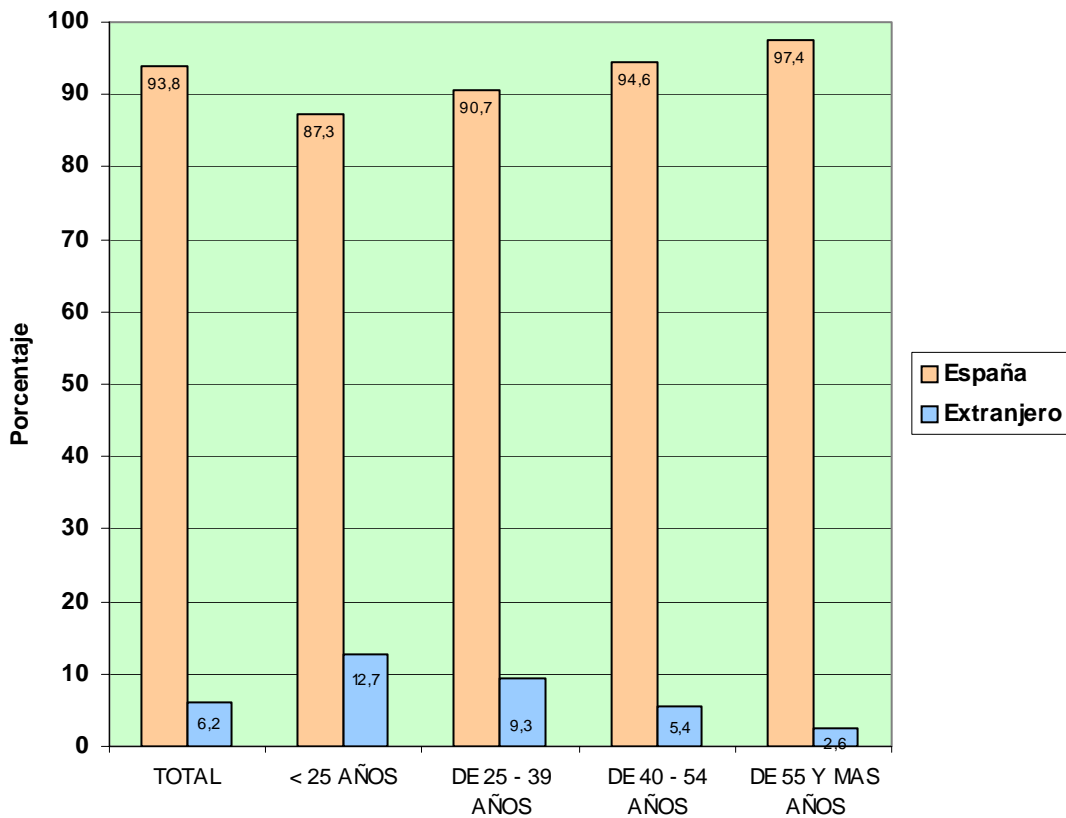

**TRABAJADORES AUTÓNOMOS, PROPIAMENTE DICHO, EN LA SEGURIDAD SOCIAL,
SEGÚN NACIONALIDAD, POR COMUNIDAD AUTÓNOMA Y PROVINCIA**

30/06/2007

<u>Com. Autónoma / Provincia</u>	<u>Total</u>	<u>España</u>	<u>Extranjero</u>
Total	2.236.522	2.097.684	138.838
ANDALUCIA	354.155	334.607	19.548
ALMERIA	43.905	40.926	2.979
CÁDIZ	40.767	39.272	1.495
CORDOBA	35.110	34.670	440
GRANADA	42.909	40.808	2.101
HUELVA	19.554	18.888	666
JAÉN	30.191	29.840	351
MÁLAGA	68.052	58.173	9.879
SEVILLA	73.667	72.030	1.637
ARAGON	84.397	79.764	4.633
HUESCA	23.608	22.869	739
TERUEL	13.368	12.999	369
ZARAGOZA	47.421	43.896	3.525
ASTURIAS	59.346	58.156	1.190
ASTURIAS	59.346	58.156	1.190
BALEARES	55.040	46.052	8.988
BALEARES	55.040	46.052	8.988
CANARIAS	83.461	71.794	11.667
LAS PALMAS	45.611	39.249	6.362
S.C.TENERIFE	37.850	32.545	5.305
CANTABRIA	32.919	31.859	1.060
CANTABRIA	32.919	31.859	1.060
CASTILLA LA MANCHA	106.604	102.640	3.964
ALBACETE	18.484	18.045	439
CIUDAD REAL	27.078	26.406	672
CUENCA	16.416	15.957	459
GUADALAJARA	9.956	9.127	829
TOLEDO	34.670	33.105	1.565
CASTILLA Y LEON	159.562	155.252	4.310
ÁVILA	13.271	12.871	400
BURGOS	22.189	21.193	996
LEÓN	29.970	29.369	601
PALENCIA	11.496	11.382	114
SALAMANCA	21.424	21.014	410
SEGOVIA	12.054	11.321	733
SORIA	6.915	6.738	177
VALLADOLID	25.704	25.023	681
ZAMORA	16.539	16.341	198
CATALUÑA	372.918	347.615	25.303
BARCELONA	254.768	237.914	16.854
GERONA	48.347	44.136	4.211
LERIDA	30.681	29.263	1.418
TARRAGONA	39.122	36.302	2.820
COM. VALENCIANA	222.838	201.662	21.176
ALICANTE	82.790	70.884	11.906
CASTELLÓN	30.433	28.181	2.252
VALENCIA	109.615	102.597	7.018
EXTREMADURA	59.986	59.075	911
BADAJOS	36.391	35.788	603
CÁCERES	23.595	23.287	308
GALICIA	175.745	172.864	2.881
LA CORUÑA	69.232	68.248	984
LUGO	34.823	34.507	316
ORENSE	20.445	19.994	451
PONTEVEDRA	51.245	50.115	1.130
MADRID	239.509	217.388	22.121
MADRID	239.509	217.388	22.121
MURCIA	70.440	66.699	3.741
MURCIA	70.440	66.699	3.741
NAVARRA	34.528	32.841	1.687
NAVARRA	34.528	32.841	1.687
PAIS VASCO	101.034	96.983	4.051
ÁLAVA	14.784	14.072	712
GUIPÚZCOA	36.118	34.525	1.593
VIZCAYA	50.132	48.386	1.746
RIOJA (LA)	19.402	18.207	1.195
RIOJA (LA)	19.402	18.207	1.195
CEUTA	2.355	2.226	129
CEUTA	2.355	2.226	129
MELILLA	2.283	2.000	283
MELILLA	2.283	2.000	283

**TRABAJADORES AUTÓNOMOS, PROPIAMENTE DICHO, EN LA SEGURIDAD SOCIAL,
SEGÚN NACIONALIDAD, POR COMUNIDAD AUTÓNOMA**

30/06/2007

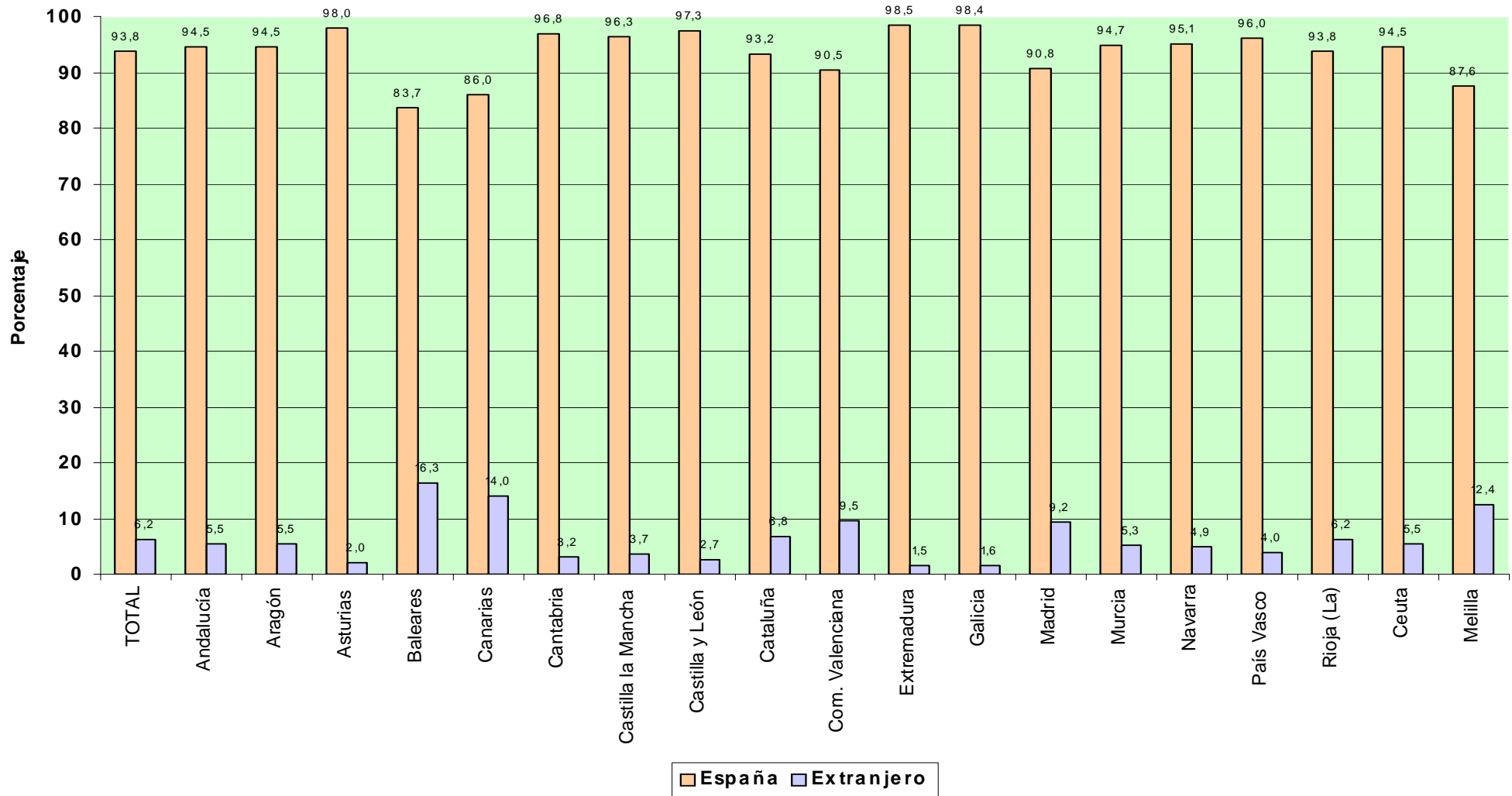

TRABAJADORES AUTÓNOMOS, PROPIAMENTE DICHO, EN LA SEGURIDAD SOCIAL, SEGUN NACIONALIDAD, POR SECTOR Y RAMA DE ACTIVIDAD

30/06/2007

Actividades Económica (CNAE93)

SECTORES		Total	España	Extranjero
Total		2.236.522	2.097.684	138.838
1.-	AGRICULTURA	325.908	323.584	2.324
2.-	INDUSTRIA	126.151	122.272	3.879
3.-	CONSTRUCCION	332.407	292.395	40.012
4.-	SERVICIOS	1.452.056	1.359.433	92.623
RAMAS				
Total		2.236.522	2.097.684	138.838
A, B	AGRICULTURA GANADERIA CAZA SILVICULTURA Y PESCA	325.908	323.584	2.324
01	AGRICULTURA, GANADERÍA, CAZA, Y ACTIV. RELACIONADAS	310.998	308.993	2.005
02	SILVICULTURA, EXPL. FORESTAL Y ACTIV. RELACIONADAS	1.782	1.507	275
05	PESCA, ACUICULTURA Y ACTIVIDADES RELACIONADAS	13.128	13.084	44
C	INDUSTRIAS EXTRACTIVAS	1.222	1.203	19
10	EXTRACC. Y AGLOM. DE ANTRACITA, HULLA, LIGNITO, ETC.	268	261	7
11	EXTRACC. DE CRUDOS DE PETRÓLEO Y GAS NATURAL	31	29	2
13	EXTRACCIÓN DE MINERALES METÁLICOS	57	57	0
14	EXTRAC. MINERALES NO METÁLICOS NI ENERGÉTICOS	866	856	10
D	INDUSTRIAS MANUFACTURERAS	124.447	120.595	3.852
15	IND. PRODUCTOS ALIMENTICIOS Y BEBIDAS	17.036	16.711	325
16	INDUSTRIA DEL TABACO	35	34	1
17	INDUSTRIA TEXTIL	4.913	4.763	150
18	IND. DE LA CONFECCIÓN Y LA PELETERÍA	8.943	8.112	831
19	PREPARACIÓN, CURTIDO Y ACABADO DEL CUERO, ETC.	2.351	2.313	38
20	IND. MADERA Y CORCHO EXCEP. MBLES, CEST. Y ESPARTO	14.629	14.480	149
21	INDUSTRIA DEL PAPEL	611	600	11
22	EDICIÓN. ARTES GRÁF. Y REPRODUC. SOPORTES GRABADOS	10.271	9.840	431
23	COQUERIAS, REF.DE PETROLEO Y TRAT.COMBUST.NUCLEARES	15	15	0
24	INDUSTRIA QUÍMICA	1.395	1.365	30
25	FABR. PRODUCTOS CAUCHO Y MATERIAS PLÁSTICAS	1.535	1.503	32
26	FABRIC. OTROS PRODUCTOS MINERALES NO METÁLICOS	5.945	5.866	79
27	FABRIC. PRODUCTOS BÁSICOS DE HIERRO,ACERO Y FERROAL.	799	787	12
28	FABRIC. PROD. METÁL. EXCEPTO MAQUINARIA Y EQUIPO	22.715	22.184	531
29	IND. CONSTRUC. MAQUINARIA Y EQUIPO MECÁNICO	5.882	5.643	239
30	FABRIC. MÁQUINAS DE OFICINA Y EQUIPOS INFORMÁTICOS	465	447	18
31	FABRIC. MAQUINARIA Y MATERIAL ELÉCTRICO	5.402	5.347	55
32	FABRIC. MATERIAL ELECTRÓN. FABRIC. EQUIPO RADIO, TV,	364	353	11
33	FABRIC. EQUIPO E INSTRUM. MÉDICO-QUIRÚRG., ETC.	3.074	2.957	117
34	FABRIC. VEHÍCULOS MOTOR Y REMOLQUES , ETC.	644	633	11
35	FABRIC. OTRO MATERIAL DE TRANSPORTE	1.258	853	405
36	FABRIC. MUEBLES; OTRAS INDUSTRIAS MANUFACTURERAS	16.018	15.647	371
37	RECICLAJE	147	142	5
E	PRODUCCION Y DISTRIB. ENERGIA ELECTR., GAS Y AGUA	482	474	8
40	PROD. Y DISTRIB. DE ENERGÍA ELÉCTRICA, GAS, ETC.	265	262	3
41	CAPTACIÓN, DEPURACIÓN Y DISTRIBUCIÓN DE AGUA	217	212	5
F	CONSTRUCCION	332.407	292.395	40.012
45	CONSTRUCCIÓN	332.407	292.395	40.012
G, H	COMERCIO Y HOSTELERIA	791.060	737.866	53.194
50	VENTA, MANTENMTO. Y REPARACION VEHÍCULOS	45.971	44.556	1.415
51	COMERCIO AL POR MAYOR E INTERMEDIARIOS COMERCIO	91.360	86.575	4.785
52	COMERCIO AL POR MENOR EXCEPTO VEHÍCULOS MOTOR	448.434	421.495	26.939
55	HOSTELERÍA	205.295	185.240	20.055
I	TRANSPORTE, ALMACENAMIENTO Y COMUNICACIONES	186.042	180.374	5.668
60	TPTE. TERRESTRE, TPTE. POR TUBERÍAS	174.686	171.277	3.409
61	TPTE. MARÍTIMO DE CABOTAJE Y POR VÍAS NAVEGACIÓN	94	76	18
62	TPTE. AÉREO Y ESPACIAL	68	64	4
63	ACTIVID. ANEXAS A LOS TPTES., ACTIVIDAD AGENCIAS VIAJE	6.346	5.700	646
64	CORREOS Y TELECOMUNICACIONES	4.848	3.257	1.591
J	INTERMEDIACION FINANCIERA	35.627	34.656	971
65	INTERM. FINANC. EXCEPTO SEGUROS Y PLANES PENSIONES	546	513	33
66	SEGUROS Y PLANES PENSIONES EXCEPTO S.S. OBLIGATORIA	3.504	3.473	31
67	ACTIV. AUXILIARES A LA INTERMEDIACION FINANCIERA	31.577	30.670	907
K	ACTIV. INMOBILIARIAS Y DE ALQUILER,SERV. EMPRESARIALES	211.310	192.797	18.513
70	ACTIVIDADES INMOBILIARIAS	24.720	21.485	3.235
71	ALQUILER MAQU.Y EQUIPO SIN OPERARIO EFECTOS PERS.	8.954	8.456	498
72	ACTIVIDADES INFORMÁTICAS	13.300	12.087	1.213
73	INVESTIGACIÓN Y DESARROLLO	6.420	6.264	156
74	OTRAS ACTIVIDADES EMPRESARIALES	157.503	144.099	13.404
75	ADMÓN. PÚBLICA, DEFENSA Y SEG. SOCIAL	413	406	7
M,N,O	EDUCACION, ACTIV. SANITARIAS, VETERINARIAS Y SOCIALES	228.017	213.740	14.277
80	EDUCACIÓN	35.043	31.331	3.712
85	ACTIV. SANITARIAS Y VETERINARIAS. SERVICIOS SOCIALES.	56.385	53.283	3.102
90	ACTIVIDADES DE SANEAMIENTO PÚBLICO	945	901	44
91	ACTIVIDADES ASOCIATIVAS	4.207	4.096	111
92	ACTIV. RECREATIVAS, CULTURALES Y DEPORTIVAS	43.008	39.751	3.257
93	ACTIV. DIVERSAS DE SERVICIOS PERSONALES	88.078	84.065	4.013
95	SERVICIO DOMÉSTICO	278	246	32
99	OTROS SERVICIOS	73	67	6

**TRABAJADORES AUTÓNOMOS. PROPIAMENTE DICHO, EN LA SEGURIDAD SOCIAL,
SEGÚN NACIONALIDAD, POR SECTOR**

30/06/2007

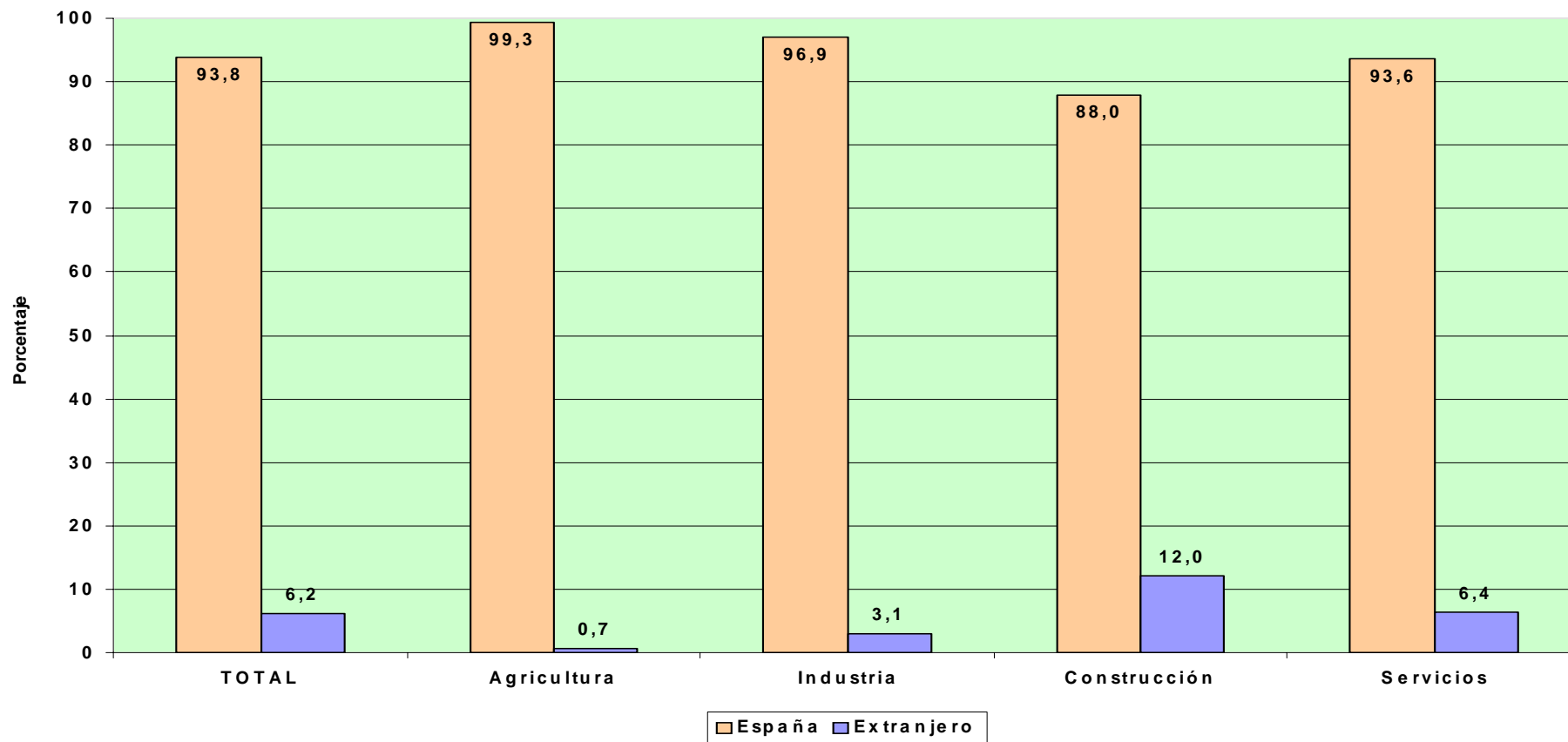

TRABAJADORES AUTÓNOMOS PROPIAMENTE DICHO

Según Base de Cotización

TRABAJADORES AUTÓNOMOS, PROPIAMENTE DICHO, EN LA SEGURIDAD SOCIAL, SEGÚN BASE DE COTIZACIÓN, POR SEXO

30/06/2007

Base mínima : 801,30 €

	Total	Reducida	Base mínima	Entre B.mínima y 1,5 B.mínima	Entre 1,5 y 2 B.mínima	Entre 2 y 3 B.mínima	Más de 3 veces B.mínima
Total	2.236.522	208.600	1.739.029	100.779	154.419	19.902	13.793
VARONES	1.539.364	134.637	1.174.428	73.329	128.707	16.804	11.459
MUJERES	697.158	73.963	564.601	27.450	25.712	3.098	2.334

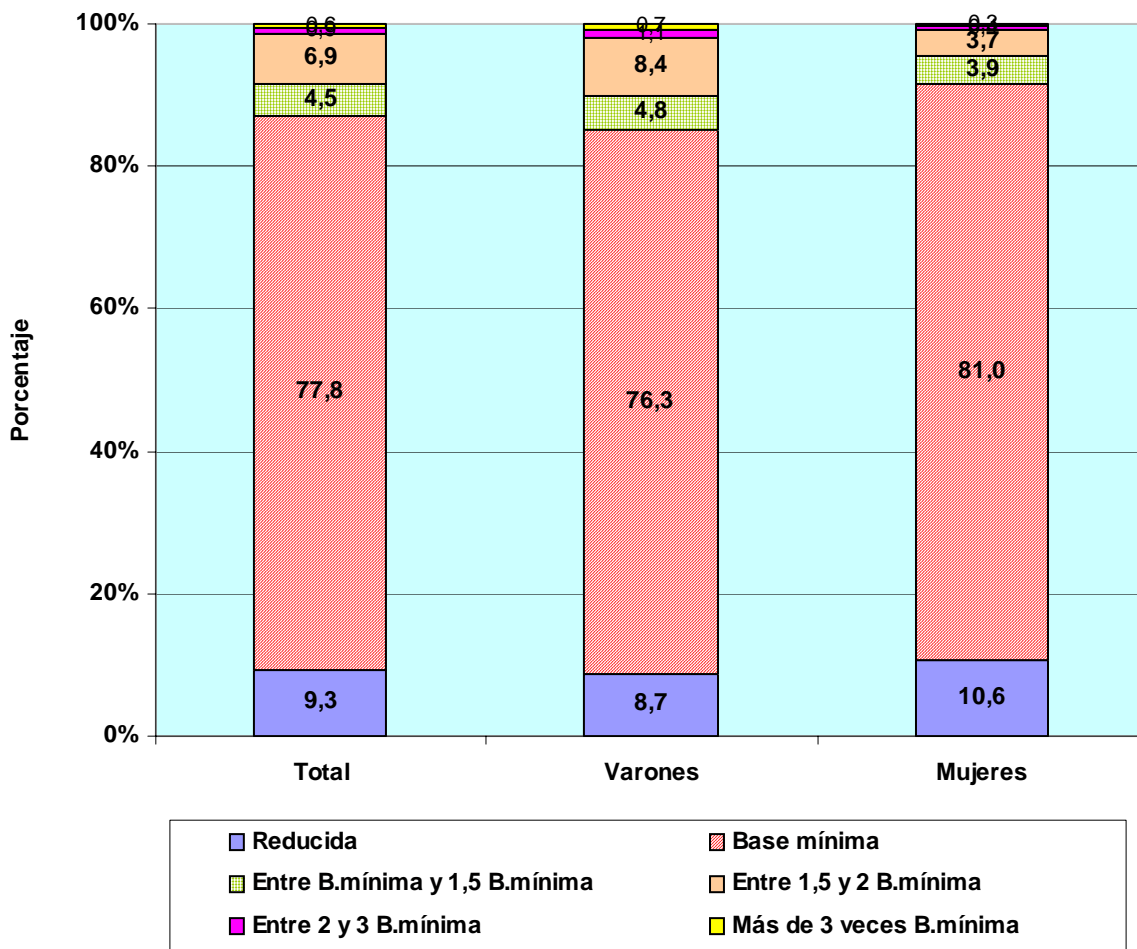

TRABAJADORES AUTÓNOMOS, PROPIAMENTE DICHO, EN LA SEGURIDAD SOCIAL, SEGÚN BASE DE COTIZACION, POR EDAD

30/06/2007

Base mínima 801,30 €

	Total	Reducida	Base mínima	Entre B.mínima y 1,5 B.mínima	Entre 1,5 y 2 B.mínima	Entre 2 y 3 B.mínima	Más de 3 veces B.mínima
Total	2.236.522	208.600	1.739.029	100.779	154.419	19.902	13.793
MENOR DE 25 AÑOS	54.449	1.955	50.785	1.648	48	8	5
DE 25 A 39 AÑOS	707.372	40.754	641.821	20.106	3.325	904	462
DE 40 A 54 AÑOS	958.832	86.250	749.631	48.512	51.279	14.216	8.944
DE 55 AÑOS O MAS	515.869	79.641	296.792	30.513	99.767	4.774	4.382

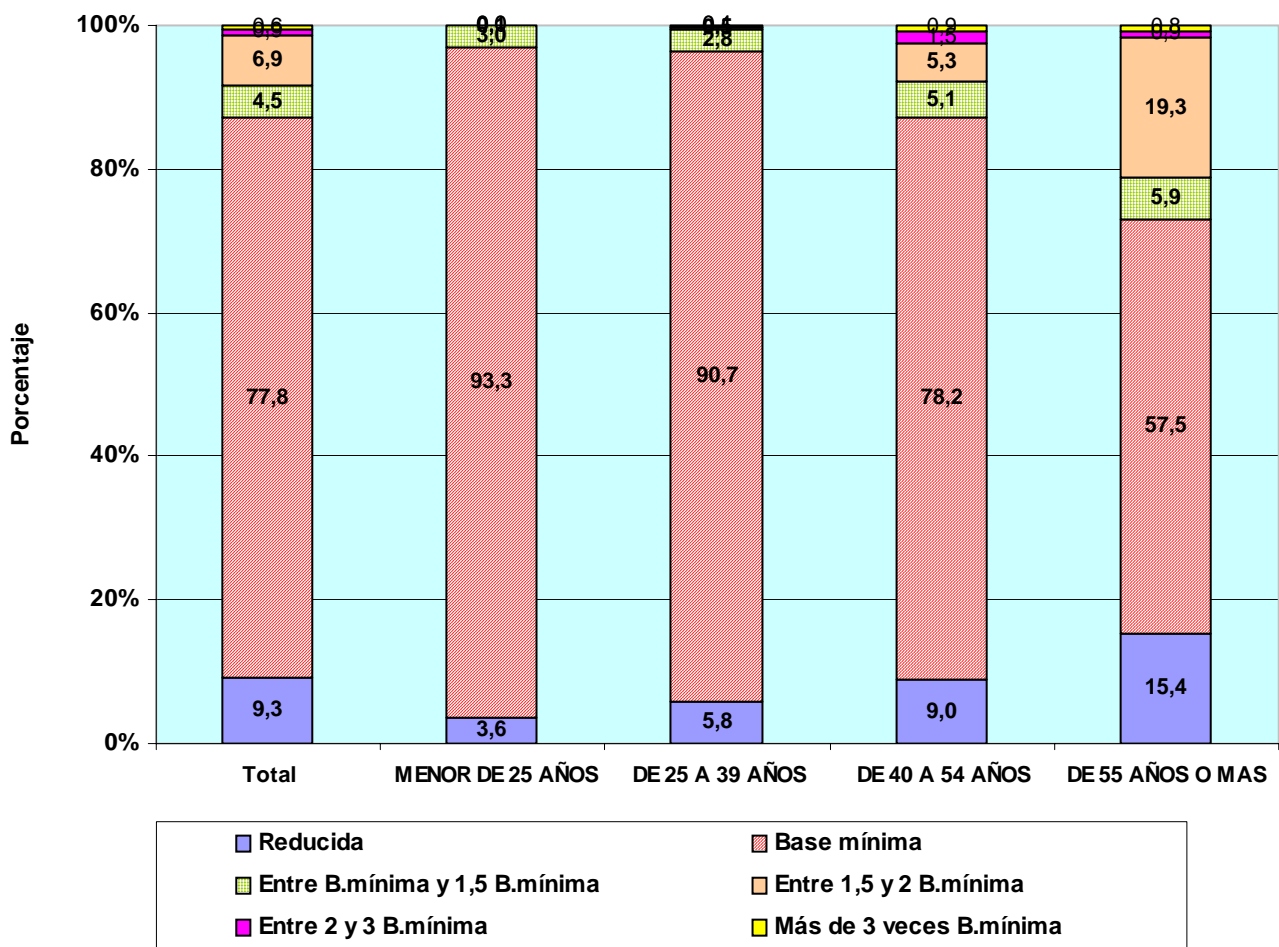

TRABAJADORES AUTÓNOMOS, PROPIAMENTE DICHO, EN LA SEGURIDAD SOCIAL, SEGÚN BASE DE COTIZACIÓN, POR NACIONALIDAD

30/06/2007

Base mínima: 801,30 €

	Total	Reducida	Base mínima	Entre B.mínima y 1,5 B.mínima	Entre 1,5 y 2 B.mínima	Entre 2 y 3 B.mínima	Más de 3 veces B.mínima
Total	2.236.522	208.600	1.739.029	100.779	154.419	19.902	13.793
ESPAÑA	2.097.684	207.625	1.604.987	98.190	153.469	19.764	13.649
EXTRANJERO	138.838	975	134.042	2.589	950	138	144

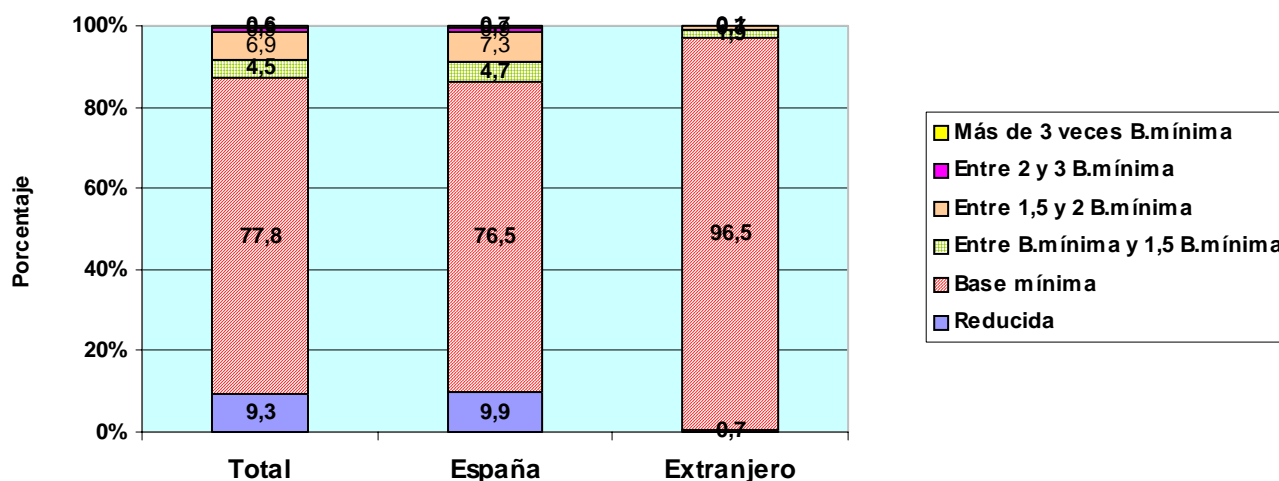

TRABAJADORES AUTÓNOMOS, PROPIAMENTE DICHO, EXTRANJEROS SEGÚN BASE DE COTIZACIÓN, POR CONTINENTE

	Total	Reducida	Base mínima	Entre B.mínima y 1,5 B.mínima	Entre 1,5 y 2 B.mínima	Entre 2 y 3 B.mínima	Más de 3 veces B.mínima
Total	138.838	975	134.042	2.589	950	138	144
EUROPA UE	57.936	455	55.377	1.166	711	110	117
EUROPA RESTO	25.565	76	25.183	254	38	7	7
AFRICA	15.963	117	15.524	295	21	5	1
AMERICA CENTRAL	1.393	14	1.346	30	2	1	0
AMERICA DEL NORTE	1.546	14	1.445	41	39	1	6
AMERICA DEL SUR	19.128	153	18.408	484	74	8	1
ASIA	16.549	130	16.074	303	33	3	6
OCEANIA	206	3	193	4	3	1	2
DESCONOCIDO	552	13	492	12	29	2	4

TRABAJADORES AUTÓNOMOS, PROPIAMENTE DICHO, EN LA SEGURIDAD SOCIAL, SEGÚN BASE DE COTIZACIÓN, POR ANTIGÜEDAD

30/06/2007

Base mínima: 801,30 €

	Total	Reducida	Base mínima	Entre B.mínima y 1,5 B.mínima	Entre 1,5 y 2 B.mínima	Entre 2 y 3 B.mínima	Más de 3 veces B.mínima
Total	2.236.522	208.600	1.739.029	100.779	154.419	19.902	13.793
Menos de 6 mes	145.624	214	140.772	2.308	1.558	332	440
De 6 a 11 meses	118.212	1.494	107.771	6.517	1.625	368	437
De 1 a 3 años	338.430	10.563	300.100	19.232	6.016	1.133	1.386
De 3 a 5 años	250.924	18.157	215.118	8.490	6.269	1.113	1.777
5 años y más	1.383.332	178.172	975.268	64.232	138.951	16.956	9.753

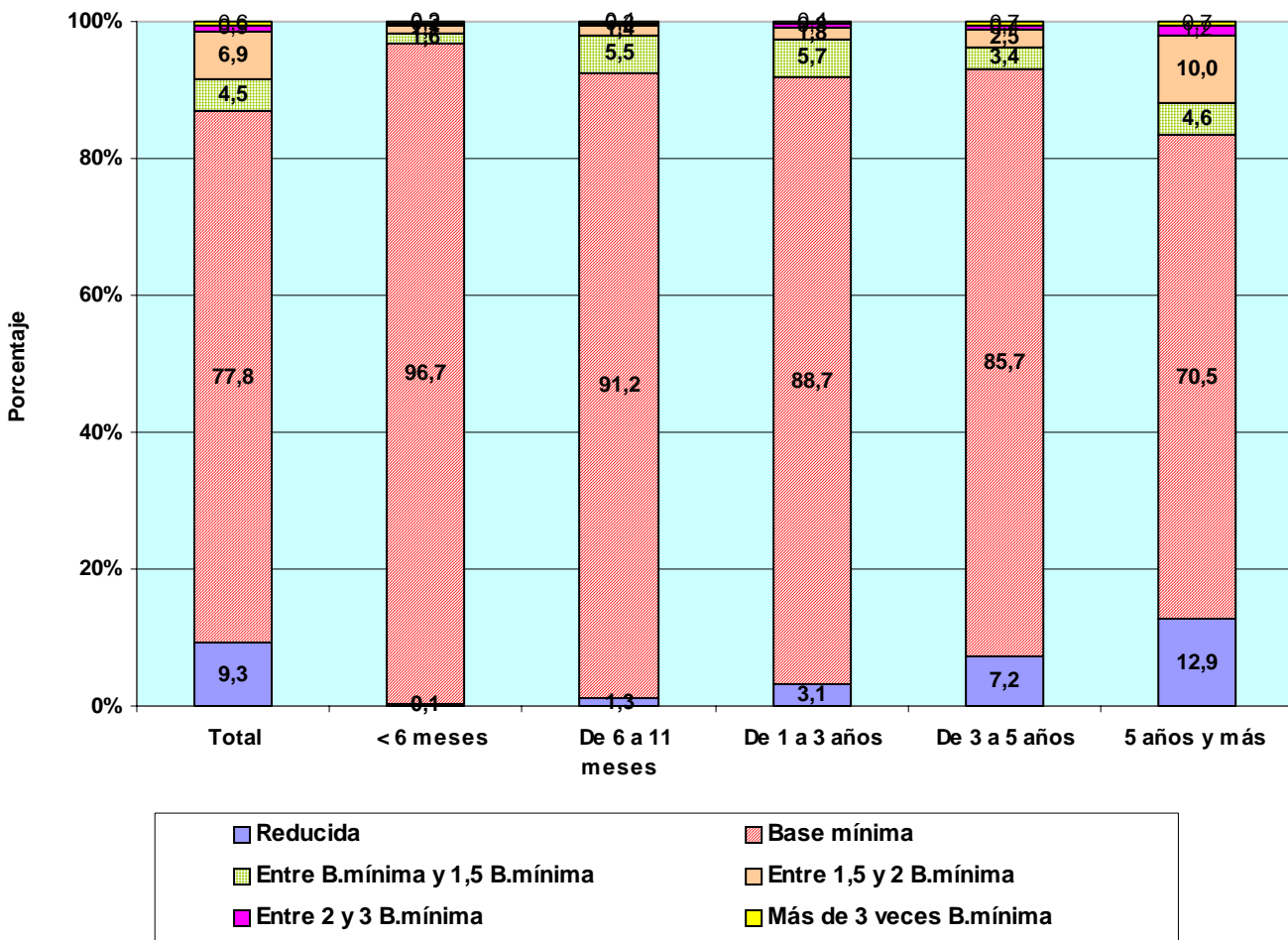

**TRABAJADORES AUTÓNOMOS, PROPIAMENTE DICHO, EN LA SEGURIDAD SOCIAL,
SEGÚN BASE DE COTIZACIÓN, POR COMUNIDAD AUTÓNOMA Y PROVINCIA**

30/06/2007

Base mínima: 801,30 €

Com. Autónoma / Provincia

	Total	Reducida	Base mínima	Entre B.mínima y 1,5 B.mínima	Entre 1,5 y 2 B.mínima	Entre 2 y 3 B.mínima	Más de 3 veces B.mínima
Total	2.236.522	208.600	1.739.029	100.779	154.419	19.902	13.793
ANDALUCIA	354.155	28.722	292.359	13.178	17.108	1.741	1.047
ALMERIA	43.905	11.998	29.393	977	1.368	111	58
CÁDIZ	40.767	2.162	35.000	1.757	1.580	160	108
CORDOBA	35.110	3.144	29.272	1.020	1.468	121	85
GRANADA	42.909	3.333	34.936	1.696	2.542	265	137
HUELVA	19.554	1.724	16.098	878	754	64	36
JAÉN	30.191	2.231	25.736	878	1.167	125	54
MÁLAGA	68.052	1.631	58.382	3.154	4.239	415	231
SEVILLA	73.667	2.499	63.542	2.818	3.990	480	338
ARAGON	84.397	7.928	63.088	3.485	8.048	1.207	641
HUESCA	23.608	1.177	19.484	728	1.786	272	161
TERUEL	13.368	3.345	8.247	594	1.009	114	59
ZARAGOZA	47.421	3.406	35.357	2.163	5.253	821	421
ASTURIAS	59.346	12.421	35.561	3.905	5.742	1.189	528
ASTURIAS	59.346	12.421	35.561	3.905	5.742	1.189	528
BALEARES	55.040	2.119	47.470	1.706	3.238	305	202
BALEARES	55.040	2.119	47.470	1.706	3.238	305	202
CANARIAS	83.461	2.859	75.593	2.143	2.396	250	220
LAS PALMAS	45.611	1.087	40.966	1.432	1.751	208	167
S.C.TENERIFE	37.850	1.772	34.627	711	645	42	53
CANTABRIA	32.919	5.236	22.806	1.721	2.598	360	198
CANTABRIA	32.919	5.236	22.806	1.721	2.598	360	198
CASTILLA LA MANCHA	106.604	16.059	83.227	3.432	3.424	313	149
ALBACETE	18.484	2.547	14.724	581	559	45	28
CIUDAD REAL	27.078	3.650	21.115	1.087	1.086	102	38
CUENCA	16.416	4.873	10.838	379	298	20	8
GUADALAJARA	9.956	1.235	7.673	421	548	50	29
TOLEDO	34.670	3.754	28.877	964	933	96	46
CASTILLA Y LEON	159.562	31.645	111.334	5.756	9.537	812	478
ÁVILA	13.271	2.551	9.702	429	543	27	19
BURGOS	22.189	4.353	14.941	877	1.801	143	74
LEÓN	29.970	7.726	18.111	1.464	2.296	259	114
PALENCIA	11.496	1.720	8.710	309	659	63	35
SALAMANCA	21.424	4.923	15.080	498	810	49	64
SEGOVIA	12.054	2.129	8.738	485	632	45	25
SORIA	6.915	1.279	4.589	374	604	40	29
VALLADOLID	25.704	2.527	20.496	907	1.560	127	87
ZAMORA	16.539	4.437	10.967	413	632	59	31
CATALUÑA	372.918	17.541	296.339	16.354	34.869	4.402	3.413
BARCELONA	254.768	4.094	205.968	11.888	26.531	3.446	2.841
GERONA	48.347	2.653	38.874	1.876	4.035	583	326
LERIDA	30.681	6.369	21.025	1.190	1.818	173	106
TARRAGONA	39.122	4.425	30.472	1.400	2.485	200	140
COM. VALENCIANA	222.838	11.051	185.631	9.357	14.101	1.696	1.002
ALICANTE	82.790	3.274	71.549	2.770	4.317	520	360
CASTELLÓN	30.433	2.511	24.023	1.207	2.236	290	166
VALENCIA	109.615	5.266	90.059	5.380	7.548	886	476
EXTREMADURA	59.986	10.920	46.700	1.077	1.111	107	71
BADAJOS	36.391	6.542	28.488	674	576	65	46
CÁCERES	23.595	4.378	18.212	403	535	42	25
GALICIA	175.745	42.826	102.866	18.708	9.817	1.000	528
LA CORUÑA	69.232	15.222	41.592	7.510	4.233	440	235
LUGO	34.823	16.618	15.255	1.532	1.211	138	69
ORENSE	20.445	4.090	13.824	1.054	1.333	103	41
PONTEVEDRA	51.245	6.896	32.195	8.612	3.040	319	183
MADRID	239.509	2.451	204.491	9.131	18.347	2.207	2.882
MADRID	239.509	2.451	204.491	9.131	18.347	2.207	2.882
MURCIA	70.440	5.058	56.148	3.424	4.733	667	410
MURCIA	70.440	5.058	56.148	3.424	4.733	667	410
NAVARRA	34.528	3.335	23.237	1.742	4.846	927	441
NAVARRA	34.528	3.335	23.237	1.742	4.846	927	441
PAIS VASCO	101.034	5.156	74.512	4.781	12.605	2.529	1.451
ÁLAVA	14.784	1.931	9.812	618	1.820	394	209
GUIPÚZCOA	36.118	1.593	26.195	1.793	4.969	1.022	546
VIZCAYA	50.132	1.632	38.505	2.370	5.816	1.113	696
RIOJA (LA)	19.402	3.257	13.402	804	1.687	156	96
RIOJA (LA)	19.402	3.257	13.402	804	1.687	156	96
CEUTA	2.355	11	2.126	49	120	23	26
CEUTA	2.355	11	2.126	49	120	23	26
MELILLA	2.283	5	2.139	26	92	11	10
MELILLA	2.283	5	2.139	26	92	11	10

**TRABAJADORES AUTÓNOMOS, PROPIAMENTE DICHO, EN LA SEGURIDAD SOCIAL,
SEGÚN BASE DE COTIZACIÓN, POR COMUNIDAD AUTÓNOMA**

30/06/2007

Base mínima: 801,30 €

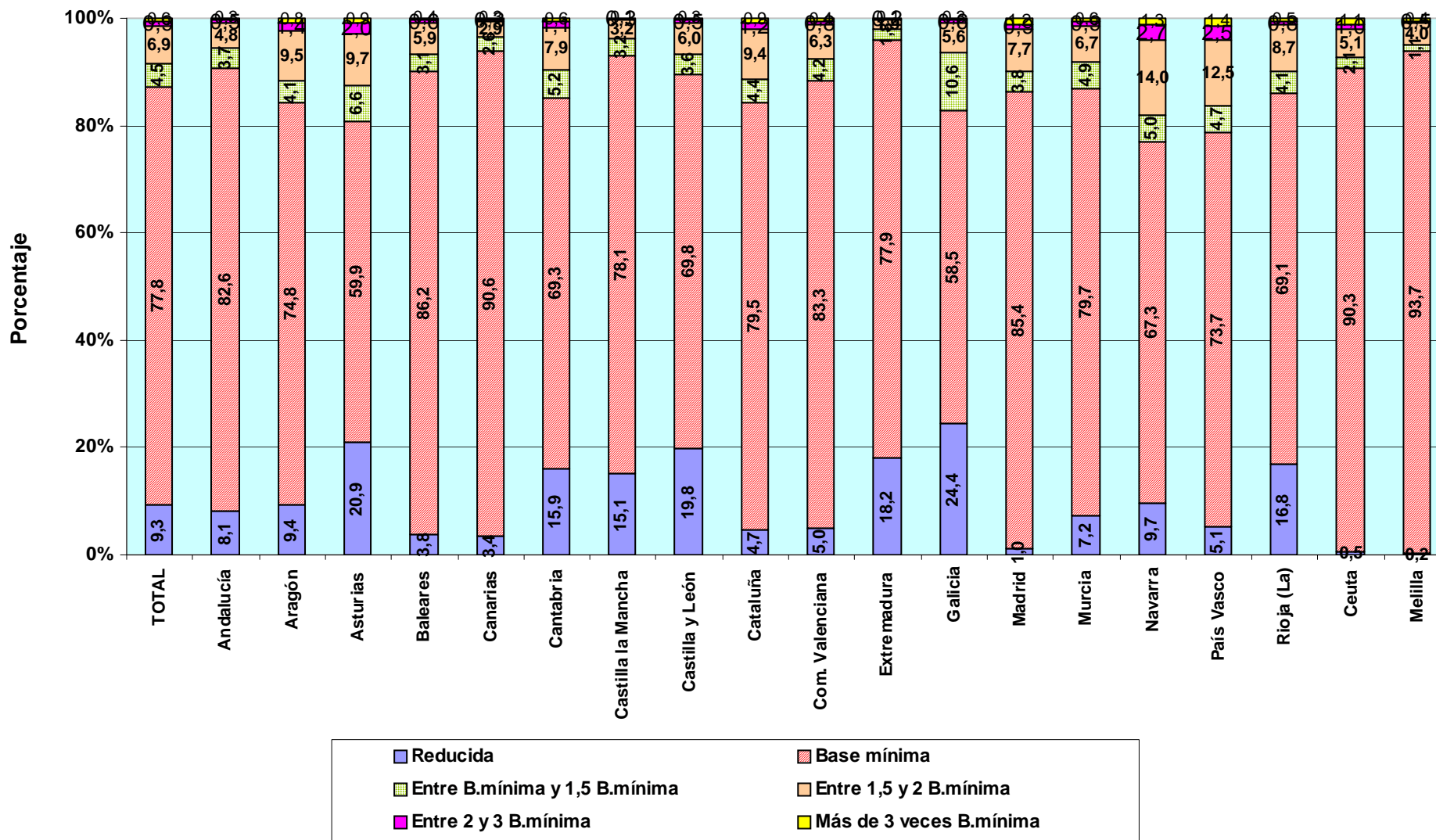

**TRABAJADORES AUTÓNOMOS, PROPIAMENTE DICHO, EN LA SEGURIDAD SOCIAL,
SEGÚN BASE DE COTIZACIÓN, POR SECTOR Y RAMA DE ACTIVIDAD**

Base mínima: 801,30 €

30/06/2007

Actividades Económicas (CNAE93)

		Total	Reducida	Base mínima	Entre B.mínima y 1,5 B.mínima	Entre 1,5 y 2 B.mínima	Entre 2 y 3 B.mínima	Más de 3 veces B.mínima
SECTORES		(A)	(B)	(C)	(D)	(E)	(F)	
Total		2.236.522	208.600	1.739.029	100.779	154.419	19.902	13.793
1.-AGRICULTURA		325.908	199.851	99.689	17.896	7.940	330	202
2.-INDUSTRIA		126.151	273	98.968	7.402	16.144	2.127	1.237
3.-CONSTRUCCION		332.407	1.417	288.202	15.410	23.106	3.091	1.181
4.-SERVICIOS		1.452.056	7.059	1.252.170	60.071	107.229	14.354	11.173
RAMAS		Total	(A)	(B)	(C)	(D)	(E)	(F)
Total		2.236.522	208.600	1.739.029	100.779	154.419	19.902	13.793
A, B	AGRICULTURA GANADERIA CAZA SILVICULTURA Y PESCA	325.908	199.851	99.689	17.896	7.940	330	202
01	AGRICULTURA, GANADERÍA, CAZA, Y ACTIV. RELACIONADAS	310.998	199.843	97.995	5.778	6.874	314	194
02	SILVICULTURA, EXPL. FORESTAL Y ACTIV. RELACIONADAS	1.782	7	1.586	88	82	14	5
05	PESCA, ACUICULTURA Y ACTIVIDADES RELACIONADAS	13.128	1	108	12.030	984	2	3
C	INDUSTRIAS EXTRACTIVAS	1.222	0	962	66	144	25	25
10	EXTRACC. Y AGLOM. DE ANTRACITA, HULLA, LIGNITO, ETC.	268	0	224	16	17	7	4
11	EXTRACC. DE CRUDOS DE PETRÓLEO Y GAS NATURAL	31	0	27	1	1	1	1
13	EXTRACCIÓN DE MINERALES METÁLICOS	57	0	39	4	8	1	5
14	EXTRAC. MINERALES NO METÁLICOS NI ENERGÉTICOS	866	0	672	45	118	16	15
D	INDUSTRIAS MANUFACTURERAS	124.447	272	97.602	7.312	15.960	2.096	1.205
15	IND. PRODUCTOS ALIMENTICIOS Y BEBIDAS	17.036	24	14.024	795	1.891	197	105
16	INDUSTRIA DEL TABACO	35	0	33	0	2	0	0
17	INDUSTRIA TEXTIL	4.913	6	3.585	660	511	76	75
18	IND. DE LA CONFECCIÓN Y LA PELETERÍA	8.943	27	7.609	411	779	81	36
19	PREPARACIÓN, CURTIDO Y ACABADO DEL CUERO, ETC.	2.351	3	1.897	162	258	20	11
20	IND. MADERA Y CORCHO EXCEP. MBLES, CEST. Y ESPARTO	14.629	15	11.046	1.025	2.252	209	82
21	INDUSTRIA DEL PAPEL	611	1	446	37	90	22	15
22	EDICIÓN. ARTES GRÁF. Y REPRODUC. SOPORTES GRABADOS	10.271	51	8.497	498	961	156	108
23	COQUERIAS, REF.DE PETROLEO Y TRAT.COMBUST.NUCLEARES	15	0	9	3	3	0	0
24	INDUSTRIA QUÍMICA	1.395	1	1.005	66	219	50	54
25	FABR. PRODUCTOS CAUCHO Y MATERIAS PLÁSTICAS	1.535	2	1.119	75	243	49	47
26	FABRIC. OTROS PRODUCTOS MINERALES NO METÁLICOS	5.945	15	4.708	362	715	99	46
27	FABRIC. PRODUCTOS BÁSICOS DE HIERRO,ACERO Y FERROAL.	799	1	553	69	129	27	20
28	FABRIC. PROD. METÁL. EXCEPTO MAQUINARIA Y EQUIPO	22.715	51	17.232	1.238	3.401	525	268
29	IND. CONSTRUCC. MAQUINARIA Y EQUIPO MECÁNICO	5.882	13	4.277	336	955	178	123
30	FABRIC. MÁQUINAS DE OFICINA Y EQUIPOS INFORMÁTICOS	465	7	409	15	23	3	8
31	FABRIC. MAQUINARIA Y MATERIAL ELÉCTRICO	5.402	1	3.769	338	1.075	154	65
32	FABRIC. MATERIAL ELECTRÓN. FABRIC. EQUIPO RADIO, TV,	364	1	283	22	40	11	7
33	FABRIC. EQUIPO E INSTRUM. MÉDICO-QUIRÚRG., ETC.	3.074	12	2.528	122	318	50	44
34	FABRIC. VEHÍCULOS MOTOR Y REMOLQUES , ETC.	644	1	447	37	129	15	15
35	FABRIC. OTRO MATERIAL DE TRANSPORTE	1.258	3	1.092	50	99	11	3
36	FABRIC. MUEBLES; OTRAS INDUSTRIAS MANUFACTURERAS	16.018	37	12.906	987	1.857	160	71
37	RECICLAJE	147	0	128	4	10	3	2
E	PRODUCCION Y DISTRIB. ENERGIA ELECTR., GAS Y AGUA	482	1	404	24	40	6	7
40	PROD. Y DISTRIB. DE ENERGÍA ELÉCTRICA, GAS, ETC.	265	0	213	18	23	5	6
41	CAPTACIÓN, DEPURACIÓN Y DISTRIBUCIÓN DE AGUA	217	1	191	6	17	1	1
F	CONSTRUCCION	332.407	1.417	288.202	15.410	23.106	3.091	1.181
45	CONSTRUCCIÓN	332.407	1.417	288.202	15.410	23.106	3.091	1.181
G, H	COMERCIO Y HOSTELERIA	791.060	2.774	687.858	31.030	58.841	6.583	3.974
50	VENTA, MANTENMTO. Y REPARACION VEHÍCULOS	45.971	121	35.801	2.784	6.259	745	261
51	COMERCIO AL POR MAYOR E INTERMEDIARIOS COMERCIO	91.360	281	73.842	4.322	10.171	1.488	1.256
52	COMERCIO AL POR MENOR EXCEPTO VEHÍCULOS MOTOR	448.434	1.661	393.810	16.444	31.239	3.290	1.990
55	HOSTELERÍA	205.295	711	184.405	7.480	11.172	1.060	467
I	TRANSPORTE, ALMACENAMIENTO Y COMUNICACIONES	186.042	519	151.137	10.738	20.670	2.313	665
60	TPTE. TERRESTRE, TPTE. POR TUBERÍAS	174.686	470	141.000	10.335	20.100	2.208	573
61	TPTE. MARÍTIMO DE CABOTAJE Y POR VÍAS NAVEGACIÓN	94	0	76	2	15	1	0
62	TPTE. AÉREO Y ESPACIAL	68	0	57	5	6	0	0
63	ACTIVIDAD. ANEXAS A LOS TPTE.S., ACTIVIDAD AGENCIAS VIAJE	6.346	24	5.465	254	445	81	77
64	CORREOS Y TELECOMUNICACIONES	4.848	25	4.539	142	104	23	15
J	INTERMEDIACION FINANCIERA	35.627	201	30.464	1.447	2.604	462	449
65	INTERM. FINANC. EXCEPTO SEGUROS Y PLANES PENSIONES	546	4	469	18	36	7	12
66	SEGUROS Y PLANES PENSIONES EXCEPTO S.S. OBLIGATORIA	3.504	7	2.754	142	486	67	48
67	ACTIV. AUXILIARES A LA INTERMEDIACION FINANCIERA	31.577	190	27.241	1.287	2.082	388	389
K	ACTIV. INMOBILIARIAS Y DE ALQUILER,SERV. EMPRESARIALES	211.310	1.659	180.404	8.849	13.064	2.904	4.430
70	ACTIVIDADES INMOBILIARIAS	24.720	134	21.465	955	1.615	234	317
71	ALQUILER MAQU.Y EQUIPO SIN OPERARIO EFECTOS PERS.	8.954	45	7.987	286	536	73	27
72	ACTIVIDADES INFORMÁTICAS	13.300	163	12.074	420	392	90	161
73	INVESTIGACIÓN Y DESARROLLO	6.420	132	5.829	218	165	27	49
74	OTRAS ACTIVIDADES EMPRESARIALES	157.503	1.184	132.720	6.942	10.321	2.473	3.863
75	ADMÓN. PÚBLICA, DEFENSA Y SEG. SOCIAL	413	1	329	28	35	7	13
M,N,O	EDUCACION, ACTIV. SANITARIAS, VETERINARIAS Y SOCIALES	228.017	1.906	202.307	8.007	12.050	2.092	1.655
80	EDUCACIÓN	35.043	233	30.079	1.430	2.469	529	303
85	ACTIV. SANITARIAS Y VETERINARIAS. SERVICIOS SOCIALES.	56.385	756	49.936	1.627	2.545	718	803
90	ACTIVIDADES DE SANEAMIENTO PÚBLICO	945	1	824	42	59	13	6
91	ACTIVIDADES ASOCIATIVAS	4.207	1	3.082	196	693	149	86
92	ACTIV. RECREATIVAS, CULTURALES Y DEPORTIVAS	43.008	261	38.114	1.323	2.596	379	335
93	ACTIV. DIVERSAS DE SERVICIOS PERSONALES	88.078	654	79.966	3.371	3.668	299	120
95	SERVICIO DOMÉSTICO	278	0	263	9	4	2	0
99	OTROS SERVICIOS	73	0	43	9	16	3	2

**TRABAJADORES AUTÓNOMOS, PROPIAMENTE DICHO, EN LA SEGURIDAD SOCIAL,
SEGÚN BASE DE COTIZACIÓN, POR SECTOR**

30/06/2007

Base mínima: 801,30 €

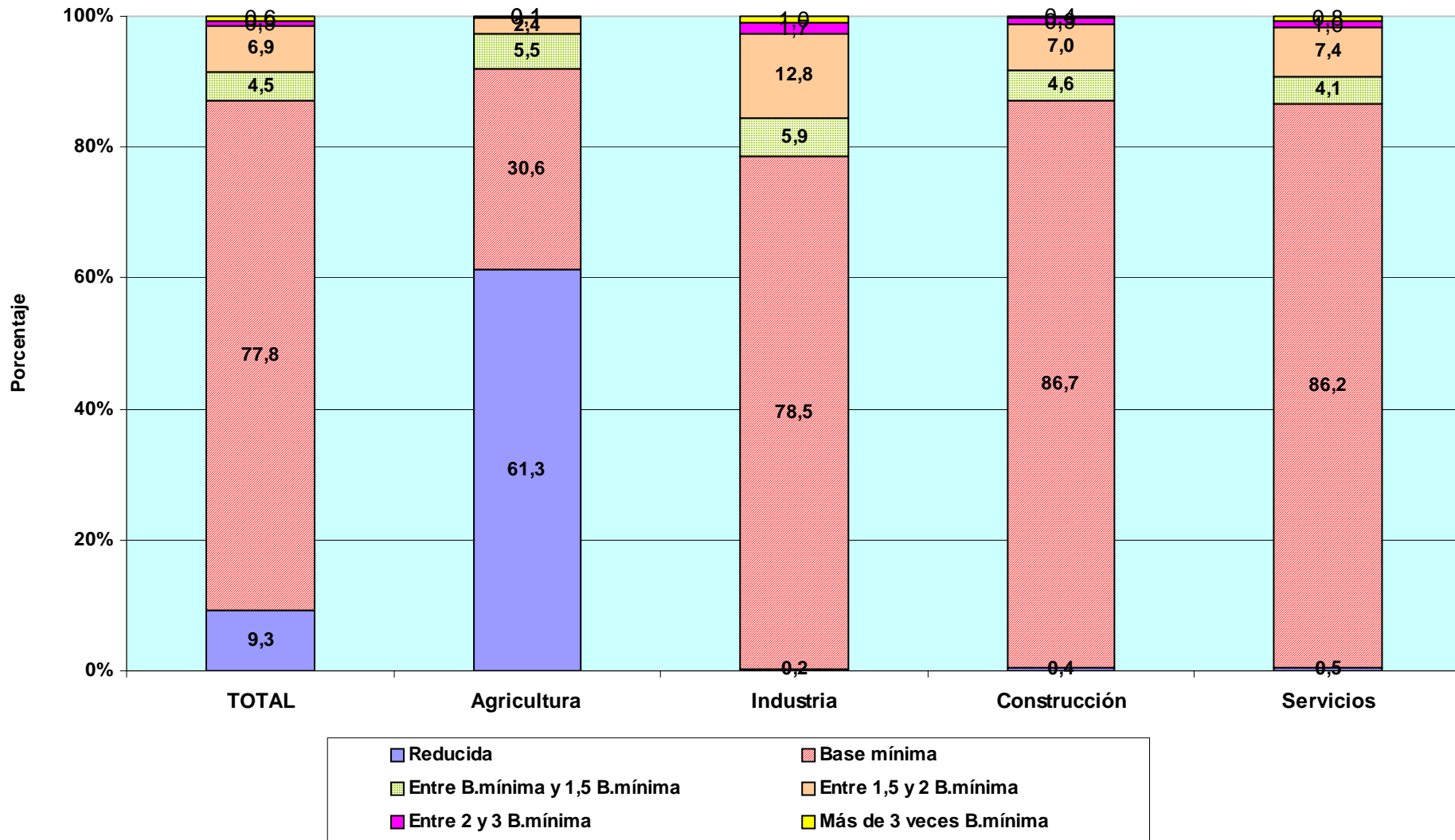

TRABAJADORES AUTÓNOMOS PROPIAMENTE DICHO

Según Antigüedad

TRABAJADORES AUTÓNOMOS, PROPIAMENTE DICHO, EN LA SEGURIDAD SOCIAL, SEGÚN ANTIGÜEDAD, POR SEXO

30/06/2007

	<u>Total</u>	<u>Menos de 6 meses</u>	<u>De 6 a 11 meses</u>	<u>De 1 a 3 años</u>	<u>De 3 a 5 años</u>	<u>5 años y más</u>
Total	2.236.522	145.624	118.212	338.430	250.924	1.383.332
VARONES	1.539.364	95.866	73.610	218.416	162.551	988.921
MUJERES	697.158	49.758	44.602	120.014	88.373	394.411

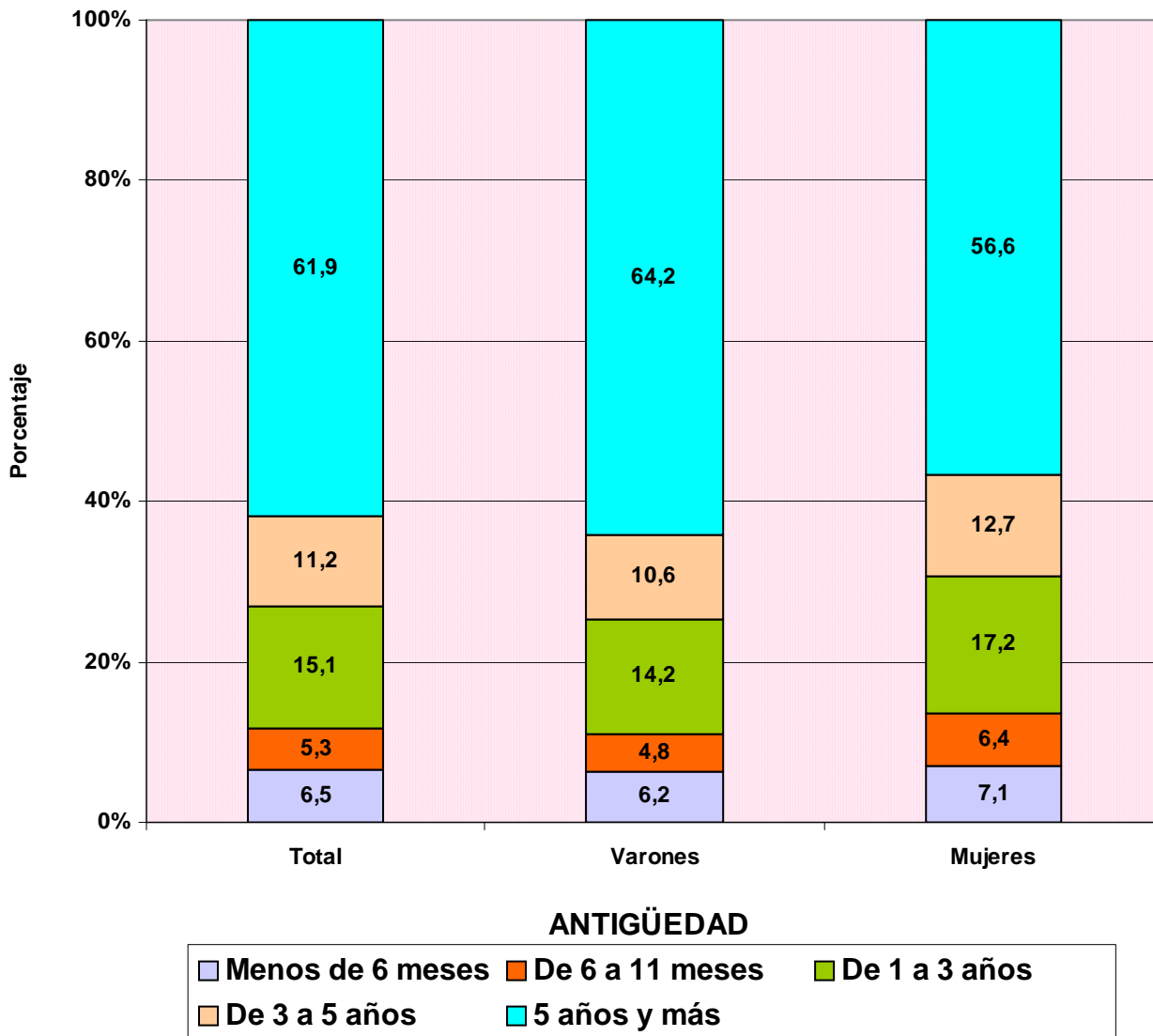

TRABAJADORES AUTÓNOMOS, PROPIAMENTE DICHO, EN LA SEGURIDAD SOCIAL, SEGÚN ANTIGÜEDAD, POR EDAD

30/06/2007

	<u>Total</u>	<u>Menos de 6 meses</u>	<u>De 6 a 11 meses</u>	<u>De 1 a 3 años</u>	<u>De 3 a 5 años</u>	<u>5 años y más</u>
Total	2.236.522	145.624	118.212	338.430	250.924	1.383.332
MENOR DE 25 AÑOS	54.449	16.025	10.158	19.689	6.687	1.890
DE 25 A 39 AÑOS	707.372	79.212	64.564	179.745	120.275	263.576
DE 40 A 54 AÑOS	958.832	41.820	35.031	111.407	94.637	675.937
DE 55 AÑOS O MAS	515.869	8.567	8.459	27.589	29.325	441.929

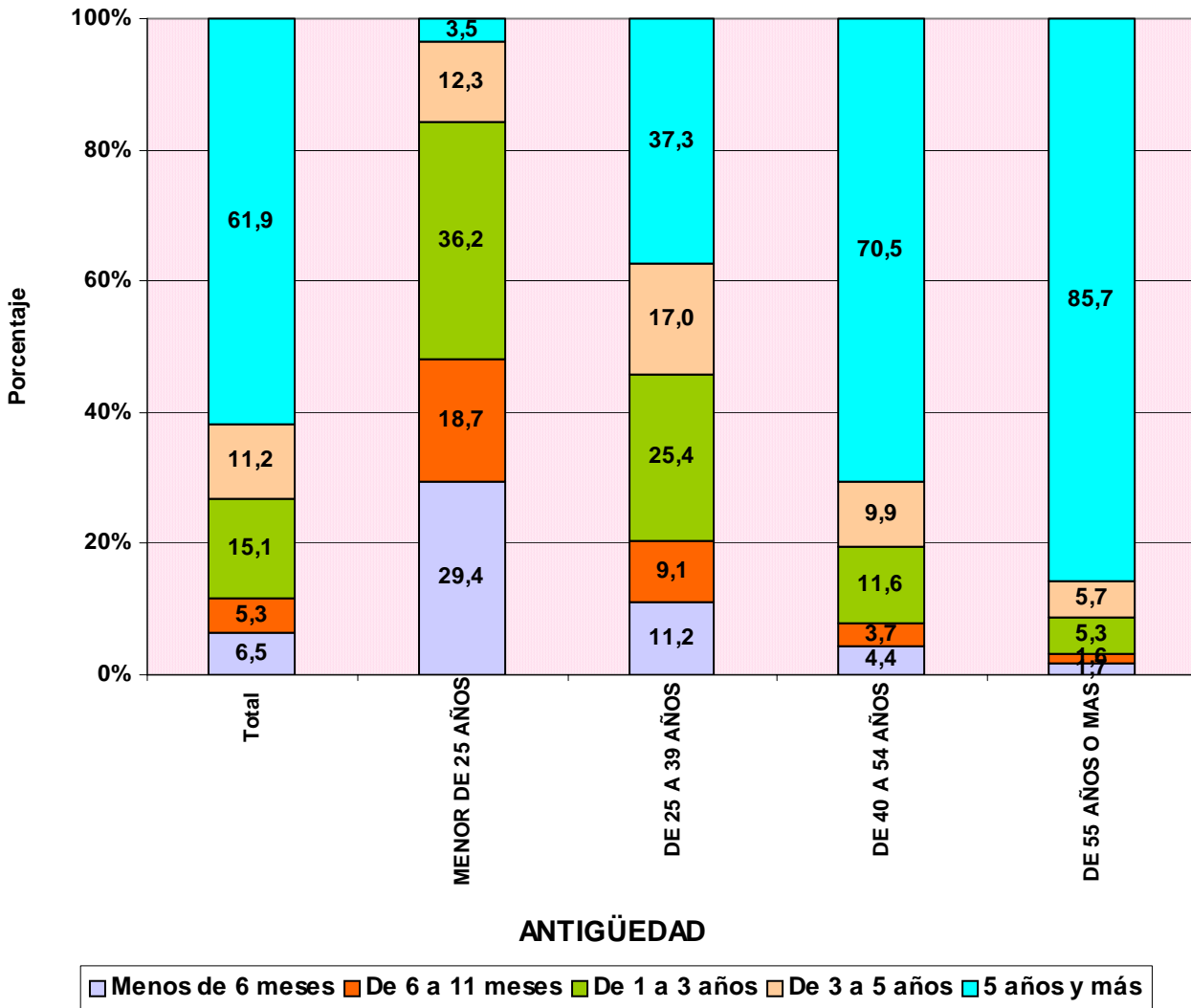

TRABAJADORES AUTÓNOMOS, PROPIAMENTE DICHO, EN LA SEGURIDAD SOCIAL, SEGÚN ANTIGÜEDAD, POR NACIONALIDAD

30/06/2007

	<u>Total</u>	<u>Menos de 6 meses</u>	<u>De 6 a 11 meses</u>	<u>De 1 a 3 años</u>	<u>De 3 a 5 años</u>	<u>5 años y más</u>
Total	2.236.522	145.624	118.212	338.430	250.924	1.383.332
ESPAÑA	2.097.684	107.306	100.238	299.272	232.977	1.357.891
EXTRANJERO	138.838	38.318	17.974	39.158	17.947	25.441

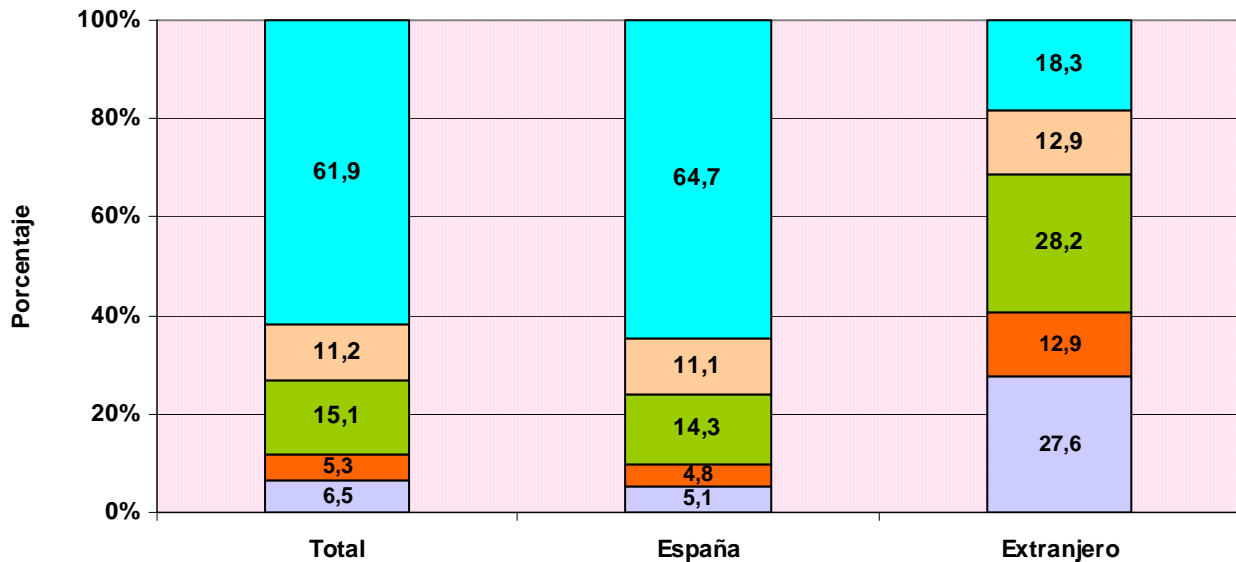

ANTIGÜEDAD

■ Menos de 6 meses
 ■ De 6 a 11 meses
 ■ De 1 a 3 años
 ■ De 3 a 5 años
 ■ 5 años y más

TRABAJADORES AUTÓNOMOS, PROPIAMENTE DICHO, EXTRANJEROS SEGÚN ANTIGÜEDAD, POR CONTINENTE

	<u>Total</u>	<u>Menos de 6 meses</u>	<u>De 6 a 11 meses</u>	<u>De 1 a 3 años</u>	<u>De 3 a 5 años</u>	<u>5 años y más</u>
Total	138.838	38.318	17.974	39.158	17.947	25.441
EUROPA UE	57.936	9.373	6.995	17.592	8.327	15.649
EUROPA RESTO	25.565	17.680	2.461	3.210	1.317	897
AFRICA	15.963	3.601	2.378	5.418	2.253	2.313
AMERICA CENTRAL	1.393	300	245	501	183	164
AMERICA DEL NORTE	1.546	176	189	387	218	576
AMERICA DEL SUR	19.128	4.919	3.476	6.675	2.412	1.646
ASIA	16.549	2.204	2.168	5.260	3.183	3.734
OCEANIA	206	26	40	56	25	59
DESCONOCIDO	552	39	22	59	29	403

**TRABAJADORES AUTÓNOMOS, PROPIAMENTE DICHO, EN LA SEGURIDAD SOCIAL,
SEGÚN ANTIGÜEDAD, POR COMUNIDAD AUTÓNOMA Y PROVINCIA**

30/06/2007

	<u>Total</u>	<u>Menos de 6 meses</u>	<u>De 6 a 11 meses</u>	<u>De 1 a 3 años</u>	<u>De 3 a 5 años</u>	<u>5 años y más</u>
Total	2.236.522	145.624	118.212	338.430	250.924	1.383.332
ANDALUCIA	354.155	24.839	21.171	60.110	45.966	202.069
ALMERIA	43.905	2.623	2.421	7.253	5.738	25.870
CÁDIZ	40.767	2.982	2.374	7.022	5.138	23.251
CORDOBA	35.110	1.976	1.767	5.267	4.262	21.838
GRANADA	42.909	3.041	2.614	7.361	5.783	24.110
HUELVA	19.554	1.559	1.209	3.493	2.526	10.767
JAÉN	30.191	1.985	1.609	4.693	3.657	18.247
MÁLAGA	68.052	5.775	4.483	12.302	9.306	36.186
SEVILLA	73.667	4.898	4.694	12.719	9.556	41.800
ARAGON	84.397	4.555	3.078	9.890	7.958	58.916
HUESCA	23.608	856	567	2.489	2.342	17.354
TERUEL	13.368	455	415	1.310	1.127	10.061
ZARAGOZA	47.421	3.244	2.096	6.091	4.489	31.501
ASTURIAS	59.346	2.797	2.729	8.196	6.194	39.430
ASTURIAS	59.346	2.797	2.729	8.196	6.194	39.430
BALEARES	55.040	7.306	2.815	8.398	5.180	31.341
BALEARES	55.040	7.306	2.815	8.398	5.180	31.341
CANARIAS	83.461	5.939	5.483	14.891	10.141	47.007
LAS PALMAS	45.611	3.308	2.980	8.185	5.751	25.387
S.C.TENERIFE	37.850	2.631	2.503	6.706	4.390	21.620
CANTABRIA	32.919	1.919	1.296	4.490	3.355	21.859
CANTABRIA	32.919	1.919	1.296	4.490	3.355	21.859
CASTILLA LA MANCHA	106.604	6.806	5.372	16.079	12.000	66.347
ALBACETE	18.484	1.088	1.029	3.048	2.272	11.047
CIUDAD REAL	27.078	1.453	1.216	3.992	3.097	17.320
CUENCA	16.416	723	602	2.087	1.720	11.284
GUADALAJARA	9.956	1.044	566	1.456	1.107	5.783
TOLEDO	34.670	2.498	1.959	5.496	3.804	20.913
CASTILLA Y LEON	159.562	6.988	5.728	16.886	13.847	116.113
ÁVILA	13.271	588	435	1.363	1.077	9.808
BURGOS	22.189	1.238	709	2.240	1.762	16.240
LEÓN	29.970	1.257	1.279	3.526	2.876	21.032
PALENCIA	11.496	364	351	1.089	853	8.839
SALAMANCA	21.424	867	748	2.256	1.955	15.598
SEGOVIA	12.054	676	417	1.183	1.011	8.767
SORIA	6.915	246	146	561	445	5.517
VALLADOLID	25.704	1.268	1.154	3.237	2.559	17.486
ZAMORA	16.539	484	489	1.431	1.309	12.826
CATALUÑA	372.918	24.756	20.104	57.320	40.216	230.522
BARCELONA	254.768	16.469	14.858	41.634	28.293	153.514
GERONA	48.347	3.518	2.085	6.278	5.030	31.436
LERIDA	30.681	1.649	1.056	3.424	2.682	21.870
TARRAGONA	39.122	3.120	2.105	5.984	4.211	23.702
COM. VALENCIANA	222.838	18.151	13.609	38.396	29.075	123.607
ALICANTE	82.790	7.492	5.342	14.942	10.824	44.190
CASTELLÓN	30.433	2.333	1.528	4.419	3.561	18.592
VALENCIA	109.615	8.326	6.739	19.035	14.690	60.825
EXTREMADURA	59.986	2.899	2.547	8.378	7.093	39.069
BADAJOS	36.391	1.823	1.657	5.249	4.241	23.421
CÁCERES	23.595	1.076	890	3.129	2.852	15.648
GALICIA	175.745	7.083	7.911	21.392	17.876	121.483
LA CORUÑA	69.232	2.846	3.175	8.799	7.313	47.099
LUGO	34.823	843	1.618	2.991	3.082	26.289
ORENSE	20.445	756	765	2.439	2.002	14.483
PONTEVEDRA	51.245	2.638	2.353	7.163	5.479	33.612
MADRID	239.509	17.981	14.826	41.367	28.314	137.021
MADRID	239.509	17.981	14.826	41.367	28.314	137.021
MURCIA	70.440	4.647	4.019	12.464	8.979	40.331
MURCIA	70.440	4.647	4.019	12.464	8.979	40.331
NAVARRA	34.528	1.776	1.531	3.876	3.025	24.320
NAVARRA	34.528	1.776	1.531	3.876	3.025	24.320
PAIS VASCO	101.034	5.741	4.987	13.372	9.509	67.425
ÁLAVA	14.784	745	678	1.694	1.371	10.296
GUIPÚZCOA	36.118	1.979	1.808	4.804	3.254	24.273
VIZCAYA	50.132	3.017	2.501	6.874	4.884	32.856
RIOJA (LA)	19.402	1.131	781	2.214	1.689	13.587
RIOJA (LA)	19.402	1.131	781	2.214	1.689	13.587
CEUTA	2.355	135	117	345	237	1.521
CEUTA	2.355	135	117	345	237	1.521
MELILLA	2.283	175	108	366	270	1.364
MELILLA	2.283	175	108	366	270	1.364

**TRABAJADORES AUTÓNOMOS, PROPIAMENTE DICHO, EN LA SEGURIDAD SOCIAL,
SEGUN ANTIGÜEDAD, POR COMUNIDAD AUTÓNOMA**

30/06/2007

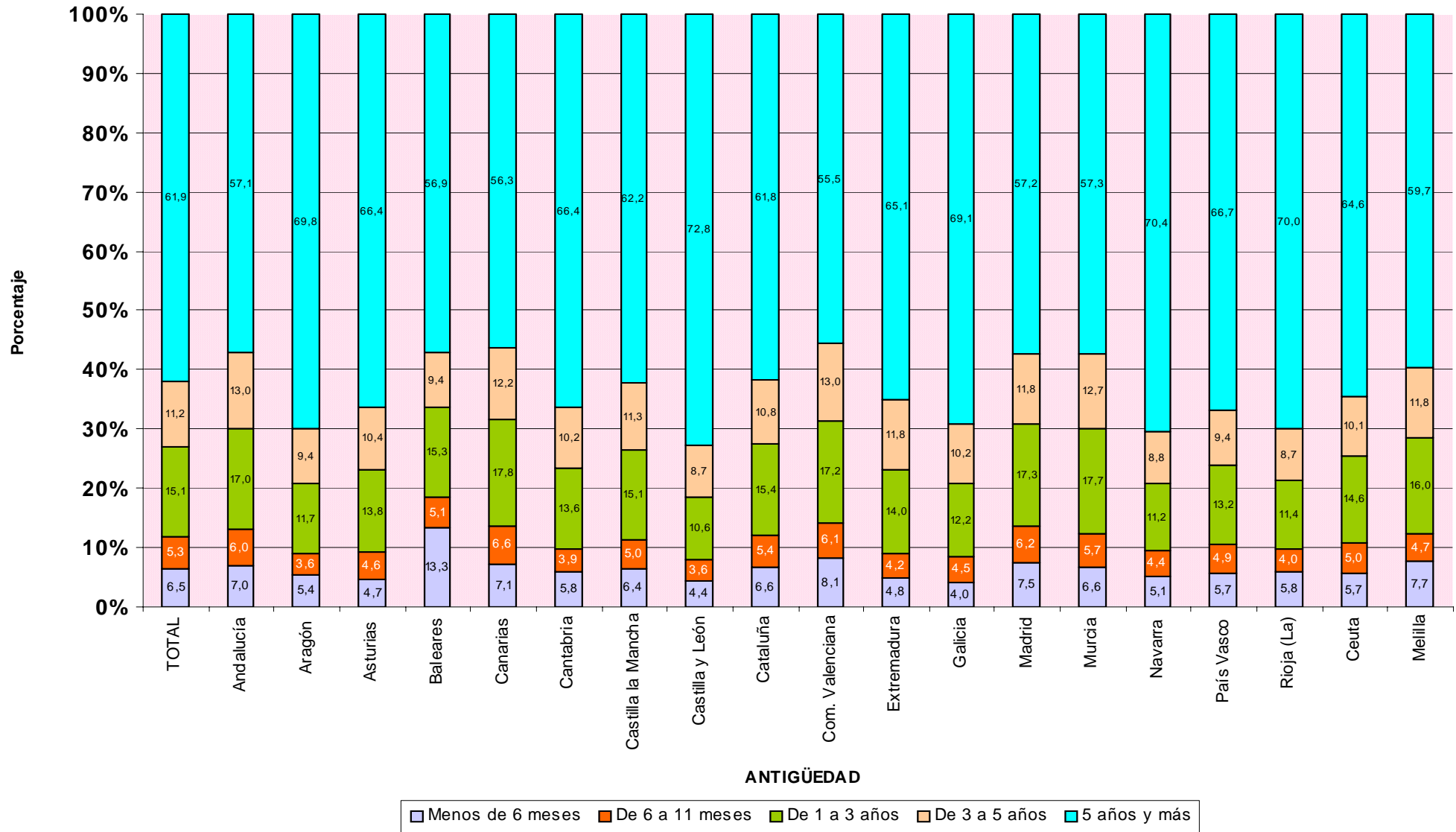

**TRABAJADORES AUTÓNOMOS, PROPIAMENTE DICHO, EN LA SEGURIDAD SOCIAL,
SEGUN ANTIGÜEDAD, POR SECTOR Y RAMA DE ACTIVIDAD**

30/06/2007

Actividades Económicas (CNAE93)

SECTORES	Total	Menos de 6 meses	De 6 a 11 meses	De 1 a 3 años	De 3 a 5 años	5 años y más
		(A)	(B)	(C)	(D)	(E)
Total	2.236.522	145.624	118.212	338.430	250.924	1.383.332
1.-AGRICULTURA	325.908	6.867	8.581	30.129	35.471	244.860
2.-INDUSTRIA	126.151	4.357	3.703	11.869	9.459	96.763
3.-CONSTRUCCION	332.407	40.423	24.931	69.875	43.086	154.092
4.-SERVICIOS	1.452.056	93.977	80.997	226.557	162.908	887.617
RAMAS	Total	(A)	(B)	(C)	(D)	(E)
Total	2.236.522	145.624	118.212	338.430	250.924	1.383.332
A, B AGRICULTURA GANADERIA CAZA SILVICULTURA Y PESCA	325.908	6.867	8.581	30.129	35.471	244.860
01 AGRICULTURA, GANADERÍA, CAZA, Y ACTIV. RELACIONADAS	310.998	5.844	7.848	27.939	33.572	235.795
02 SILVICULTURA, EXPL. FORESTAL Y ACTIV. RELACIONADAS	1.782	268	135	363	231	785
05 PESCA, ACUICULTURA Y ACTIVIDADES RELACIONADAS	13.128	755	598	1.827	1.668	8.280
C INDUSTRIAS EXTRACTIVAS	1.222	31	31	78	69	1.013
10 EXTRACC. Y AGLOM. DE ANTRACITA, HULLA, LIGNITO, ETC.	268	7	10	26	1	224
11 EXTRACC. DE CRUDOS DE PETRÓLEO Y GAS NATURAL	31	4	3	5	2	17
13 EXTRACCIÓN DE MINERALES METÁLICOS	57	1	0	0	2	54
14 EXTRAC. MINERALES NO METÁLICOS NI ENERGÉTICOS	866	19	18	47	64	718
D INDUSTRIAS MANUFACTURERAS	124.447	4.305	3.646	11.736	9.364	95.396
15 IND. PRODUCTOS ALIMENTICIOS Y BEBIDAS	17.036	329	300	1.068	960	14.379
16 INDUSTRIA DEL TABACO	35	2	0	2	2	29
17 INDUSTRIA TEXTIL	4.913	233	161	576	467	3.476
18 IND. DE LA CONFECCIÓN Y LA PELETERÍA	8.943	395	389	1.161	985	6.013
19 PREPARACIÓN, CURTIDO Y ACABADO DEL CUERO, ETC.	2.351	69	81	254	205	1.742
20 IND. MADERA Y CORCHO EXCEP. MBLES, CEST. Y ESPARTO	14.629	188	160	620	560	13.101
21 INDUSTRIA DEL PAPEL	611	19	15	55	45	477
22 EDICIÓN. ARTES GRÁF. Y REPRODUC. SOPORTES GRABADOS	10.271	544	477	1.507	1.251	6.492
23 COQUERIAS, REF.DE PETROLEO Y TRAT.COMBUST.NUCLEARES	15	0	0	0	1	14
24 INDUSTRIA QUÍMICA	1.395	21	18	75	79	1.202
25 FABR. PRODUCTOS CAUCHO Y MATERIAS PLÁSTICAS	1.535	42	38	121	125	1.209
26 FABRIC. OTROS PRODUCTOS MINERALES NO METÁLICOS	5.945	151	123	414	428	4.829
27 FABRIC. PRODUCTOS BÁSICOS DE HIERRO,ACERO Y FERROAL.	799	13	6	39	50	691
28 FABRIC. PROD. METÁL. EXCEPTO MAQUINARIA Y EQUIPO	22.715	1.043	855	2.574	1.701	16.542
29 IND. CONSTRUC. MAQUINARIA Y EQUIPO MECÁNICO	5.882	366	260	817	528	3.911
30 FABRIC. MÁQUINAS DE OFICINA Y EQUIPOS INFORMÁTICOS	465	39	26	117	65	218
31 FABRIC. MAQUINARIA Y MATERIAL ELÉCTRICO	5.402	49	34	106	131	5.082
32 FABRIC. MATERIAL ELECTRÓN. FABRIC. EQUIPO RADIO, TV,	364	14	19	33	37	261
33 FABRIC. EQUIPO E INSTRUM. MÉDICO-QUIRÚRG., ETC.	3.074	110	120	359	237	2.248
34 FABRIC. VEHÍCULOS MOTOR Y REMOLQUES , ETC.	644	18	15	45	40	526
35 FABRIC. OTRO MATERIAL DE TRANSPORTE	1.258	137	93	210	146	672
36 FABRIC. MUEBLES; OTRAS INDUSTRIAS MANUFACTURERAS	16.018	521	454	1.570	1.297	12.176
37 RECICLAJE	147	2	2	13	24	106
E PRODUCCION Y DISTRIB. ENERGIA ELECTR., GAS Y AGUA	482	21	26	55	26	354
40 PROD. Y DISTRIB. DE ENERGÍA ELÉCTRICA, GAS, ETC.	265	16	23	43	13	170
41 CAPTACIÓN, DEPURACIÓN Y DISTRIBUCIÓN DE AGUA	217	5	3	12	13	184
F CONSTRUCCION	332.407	40.423	24.931	69.875	43.086	154.092
45 CONSTRUCCIÓN	332.407	40.423	24.931	69.875	43.086	154.092
G, H COMERCIO Y HOSTELERIA	791.060	46.026	36.488	108.015	79.605	520.926
50 VENTA, MANTENMTO. Y REPARACION VEHÍCULOS	45.971	1.716	1.356	4.408	3.316	35.175
51 COMERCIO AL POR MAYOR E INTERMEDIARIOS COMERCIO	91.360	4.748	4.045	12.602	10.283	59.682
52 COMERCIO AL POR MENOR EXCEPTO VEHÍCULOS MOTOR	448.434	21.879	18.301	55.923	43.229	309.102
55 HOSTELERÍA	205.295	17.683	12.786	35.082	22.777	116.967
I TRANSPORTE, ALMACENAMIENTO Y COMUNICACIONES	186.042	8.051	8.197	24.356	18.370	127.068
60 TPTE. TERRESTRE, TPTE. POR TUBERÍAS	174.686	6.425	7.273	21.792	16.687	122.509
61 TPTE. MARÍTIMO DE CABOTAJE Y POR VÍAS NAVEGACIÓN	94	13	4	10	9	58
62 TPTE. AÉREO Y ESPACIAL	68	5	4	8	8	43
63 ACTIVIDAD. ANEXAS A LOS TPTES., ACTIVIDAD AGENCIAS VIAJE	6.346	835	352	1.242	802	3.115
64 CORREOS Y TELECOMUNICACIONES	4.848	773	564	1.304	864	1.343
J INTERMEDIACION FINANCIERA	35.627	2.829	2.216	6.291	4.261	20.030
65 INTERM. FINANC. EXCEPTO SEGUROS Y PLANES PENSIONES	546	49	22	75	97	303
66 SEGUROS Y PLANES PENSIONES EXCEPTO S.S. OBLIGATORIA	3.504	56	39	155	237	3.017
67 ACTIV. AUXILIARES A LA INTERMEDIACION FINANCIERA	31.577	2.724	2.155	6.061	3.927	16.710
K ACTIV. INMOBILIARIAS Y DE ALQUILER,SERV. EMPRESARIALES	211.310	20.906	18.047	49.962	32.413	89.982
70 ACTIVIDADES INMOBILIARIAS	24.720	1.900	1.980	6.061	4.200	10.579
71 ALQUILER MAQU.Y EQUIPO SIN OPERARIO EFECTOS PERS.	8.954	786	372	1.518	1.131	5.147
72 ACTIVIDADES INFORMÁTICAS	13.300	1.444	1.299	3.648	2.464	4.445
73 INVESTIGACIÓN Y DESARROLLO	6.420	1.168	1.086	2.326	948	892
74 OTRAS ACTIVIDADES EMPRESARIALES	157.503	15.595	13.305	36.386	23.624	68.593
75 ADMÓN. PÚBLICA, DEFENSA Y SEG. SOCIAL	413	13	5	23	46	326
M,N,O EDUCACION, ACTIV. SANITARIAS, VETERINARIAS Y SOCIALES	228.017	16.165	16.049	37.933	28.259	129.611
80 EDUCACIÓN	35.043	2.985	4.665	5.981	3.879	17.533
85 ACTIV. SANITARIAS Y VETERINARIAS. SERVICIOS SOCIALES.	56.385	3.435	3.721	10.607	8.640	29.982
90 ACTIVIDADES DE SANEAMIENTO PÚBLICO	945	54	25	59	154	653
91 ACTIVIDADES ASOCIATIVAS	4.207	14	8	69	179	3.937
92 ACTIV. RECREATIVAS, CULTURALES Y DEPORTIVAS	43.008	5.023	3.415	8.144	4.876	21.550
93 ACTIV. DIVERSAS DE SERVICIOS PERSONALES	88.078	4.623	4.204	13.026	10.481	55.744
95 SERVICIO DOMÉSTICO	278	31	11	47	48	141
99 OTROS SERVICIOS	73	0	0	0	2	71

TRABAJADORES AUTÓNOMOS, PROPIAMENTE DICHO, EN LA SEGURIDAD SOCIAL, SEGÚN ANTIGÜEDAD, POR SECTOR

30/06/2007

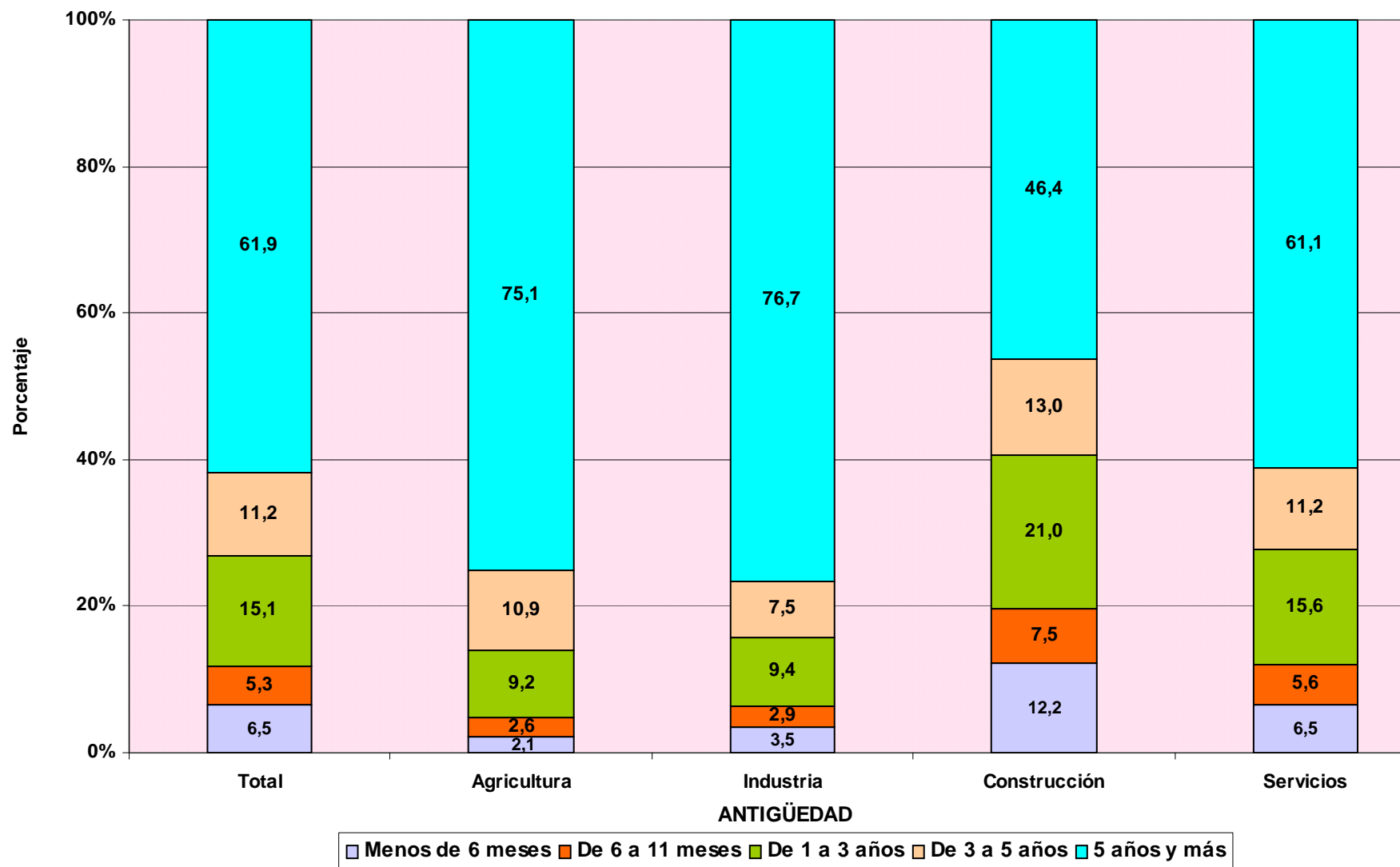

TRABAJADORES AUTÓNOMOS PROPIAMENTE DICHO

Según Sector

TRABAJADORES AUTÓNOMOS, PROPIAMENTE DICHO, EN LA SEGURIDAD SOCIAL, SEGUN SECTOR, POR EDAD

30/06/2007

	<u>Total</u>	<u>Agricultura</u>	<u>Industria</u>	<u>Construcción</u>	<u>Servicios</u>
Total	2.236.522	325.908	126.151	332.407	1.452.056
MENOR DE 25 AÑOS	54.449	4.890	1.773	16.747	31.039
DE 25 A 39 AÑOS	707.372	67.656	29.140	142.272	468.304
DE 40 A 54 AÑOS	958.832	137.685	58.601	127.410	635.136
DE 55 AÑOS O MAS	515.869	115.677	36.637	45.978	317.577

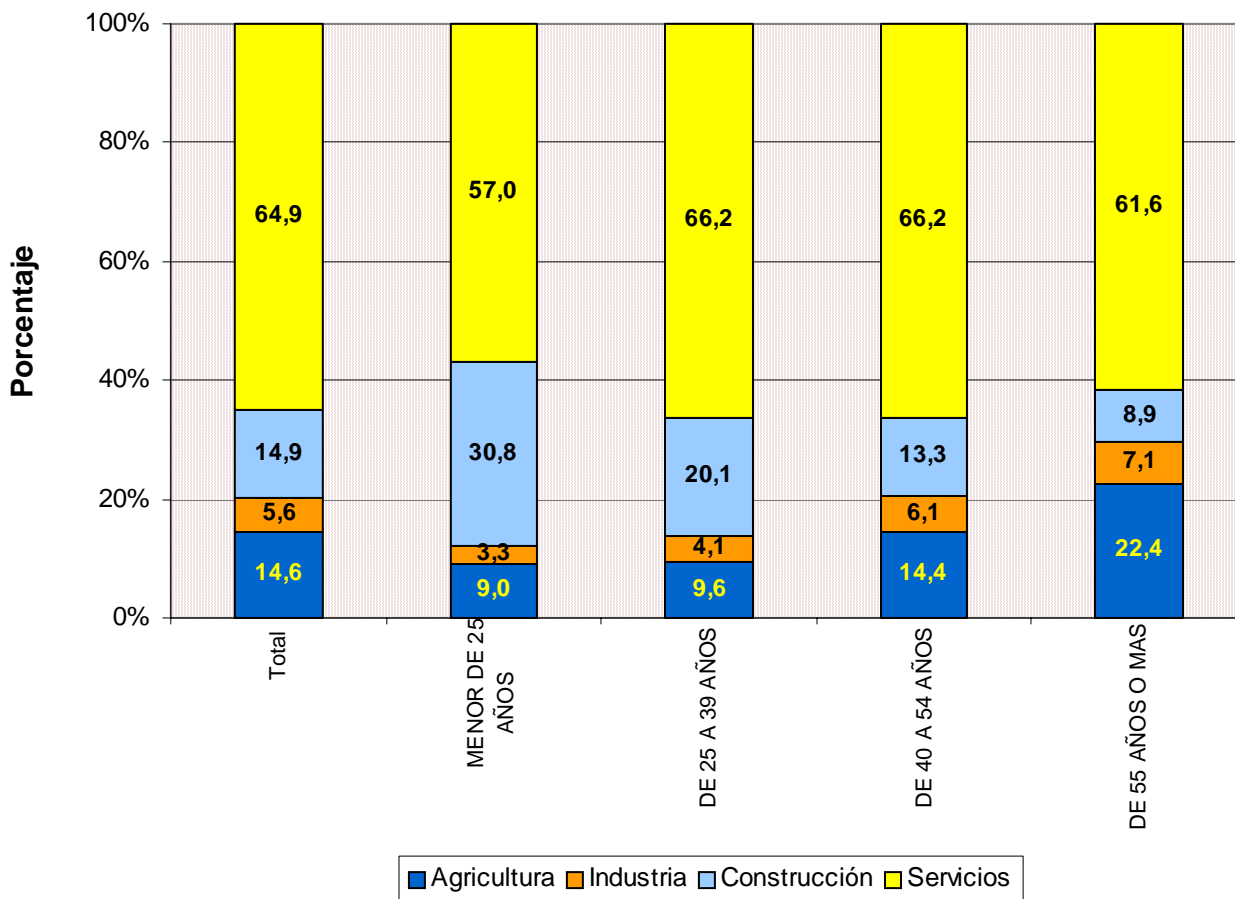

TRABAJADORES AUTÓNOMOS, PROPIAMENTE DICHO, EN LA SEGURIDAD SOCIAL, SEGÚN SECTOR, NACIONALIDAD

30/06/2007

	<u>Total</u>	<u>Agricultura</u>	<u>Industria</u>	<u>Construcción</u>	<u>Servicios</u>
Total	2.236.522	325.908	126.151	332.407	1.452.056
ESPAÑA	2.097.684	323.584	122.272	292.395	1.359.433
EXTRANJERO	138.838	2.324	3.879	40.012	92.623

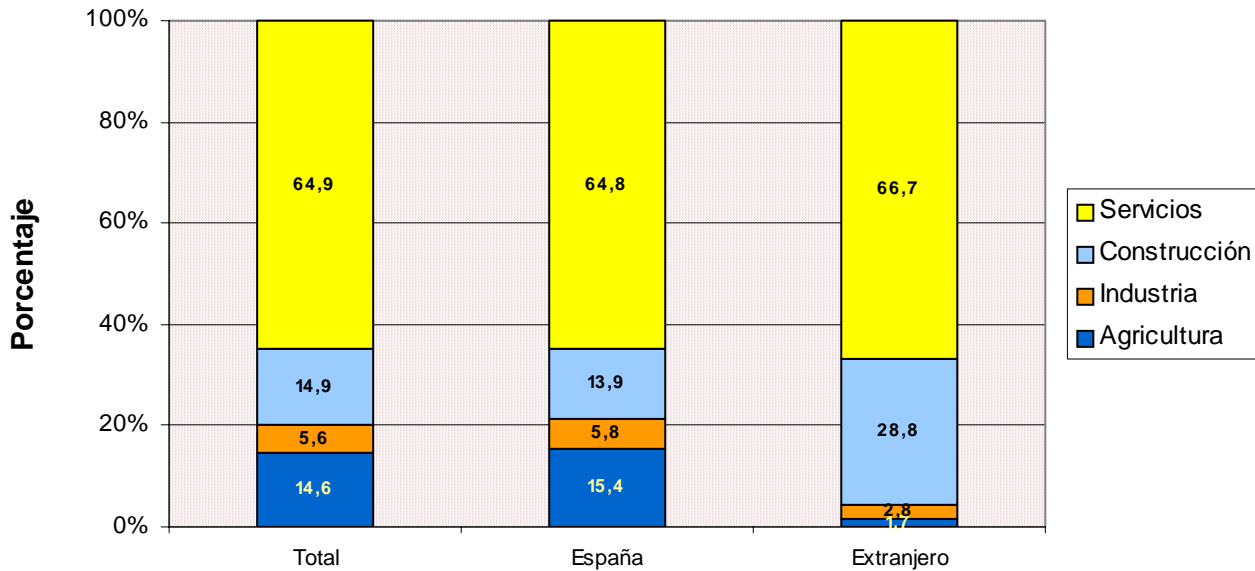

TRABAJADORES AUTÓNOMOS, PROPIAMENTE DICHO, EXTRANJEROS SEGÚN SECTOR, POR CONTINENTE

30/06/2007

	<u>Total</u>	<u>Agricultura</u>	<u>Industria</u>	<u>Construcción</u>	<u>Servicios</u>
Total	138.838	2.324	3.879	40.012	92.623
EUROPA UE	57.936	1.093	1.829	11.983	43.031
EUROPA RESTO	25.565	625	591	17.436	6.913
AFRICA	15.963	297	191	4.354	11.121
AMERICA CENTRAL	1.393	13	36	251	1.093
AMERICA DEL NORTE	1.546	24	32	54	1.436
AMERICA DEL SUR	19.128	207	522	5.321	13.078
ASIA	16.549	46	645	521	15.337
OCEANIA	206	4	5	27	170
DESCONOCIDO	552	15	28	65	444

TRABAJADORES AUTÓNOMOS, PROPIAMENTE DICHO, EN LA SEGURIDAD SOCIAL, SEGUN SECTOR, POR ANTIGÜEDAD

30/06/2007

	<u>Total</u>	<u>Agricultura</u>	<u>Industria</u>	<u>Construcción</u>	<u>Servicios</u>
Total	2.236.522	325.908	126.151	332.407	1.452.056
< de 6 meses	145.624	6.867	4.357	40.423	93.977
De 6 a 11 meses	118.212	8.581	3.703	24.931	80.997
De 1 a 3 años	338.430	30.129	11.869	69.875	226.557
De 3 a 5 años	250.924	35.471	9.459	43.086	162.908
5 años y más	1.383.332	244.860	96.763	154.092	887.617

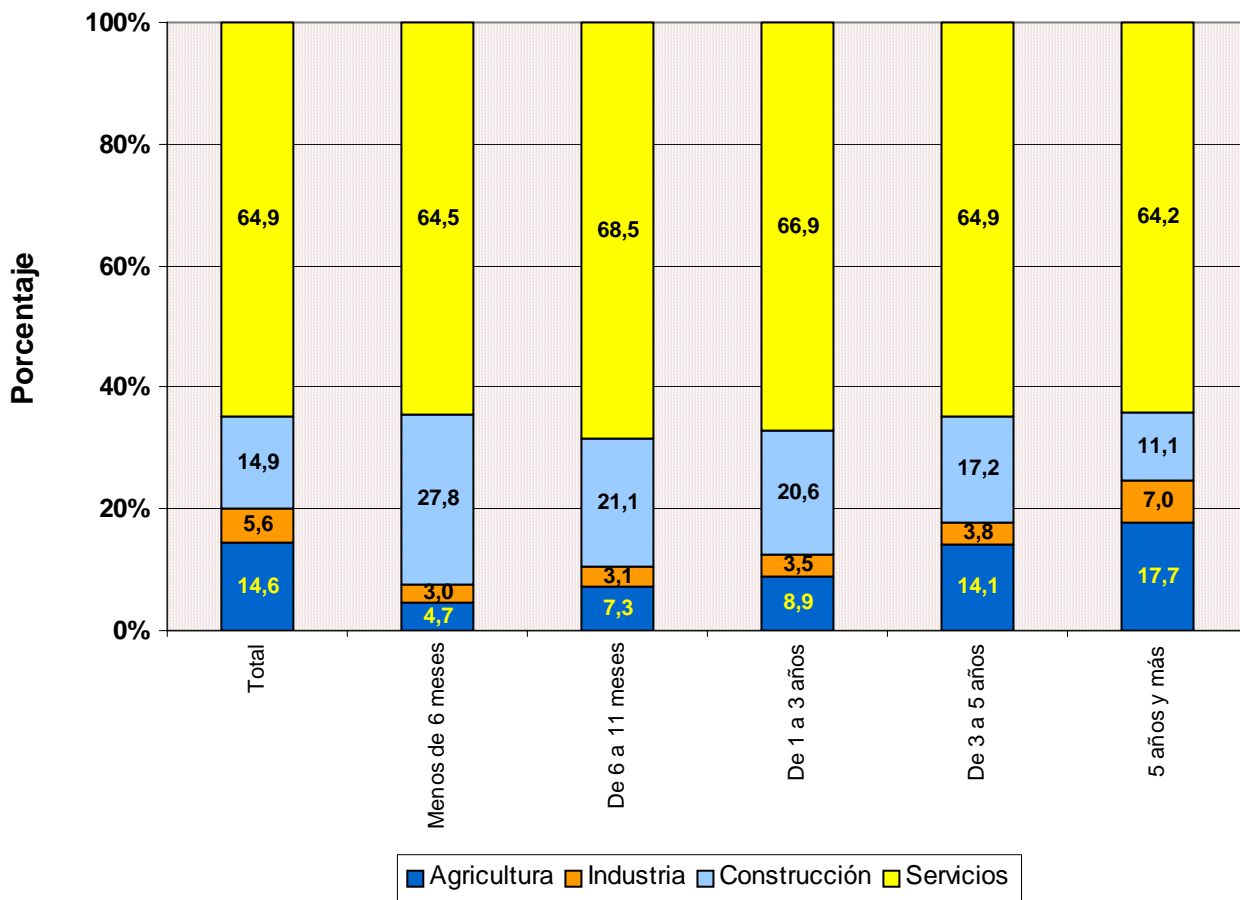

**TRABAJADORES AUTÓNOMOS, PROPIAMENTE DICHO, EN LA SEGURIDAD SOCIAL,
SEGUN SECTOR, POR COMUNIDAD AUTÓNOMA Y PROVINCIA**

30/06/2007

<u>Com. Autónoma / Provincia</u>	<u>Total</u>	<u>AGRICULTURA</u>	<u>INDUSTRIA</u>	<u>CONSTRUCCION</u>	<u>SERVICIOS</u>
Total	2.236.522	325.908	126.151	332.407	1.452.056
ANDALUCIA	354.155	46.582	18.827	39.723	249.023
ALMERIA	43.905	16.747	1.395	4.576	21.187
CÁDIZ	40.767	3.431	1.739	3.868	31.729
CORDOBA	35.110	5.992	2.545	3.718	22.855
GRANADA	42.909	5.168	2.571	5.464	29.706
HUELVA	19.554	2.977	776	2.143	13.658
JAÉN	30.191	4.158	2.516	3.747	19.770
MÁLAGA	68.052	3.178	3.071	8.744	53.059
SEVILLA	73.667	4.931	4.214	7.463	57.059
ARAGON	84.397	21.360	5.387	13.630	44.020
HUESCA	23.608	7.842	1.565	3.698	10.503
TERUEL	13.368	5.453	837	2.061	5.017
ZARAGOZA	47.421	8.065	2.985	7.871	28.500
ASTURIAS	59.346	14.939	2.363	7.521	34.523
ASTURIAS	59.346	14.939	2.363	7.521	34.523
BALEARES	55.040	3.757	3.441	10.414	37.428
BALEARES	55.040	3.757	3.441	10.414	37.428
CANARIAS	83.461	4.775	3.427	11.806	63.453
LAS PALMAS	45.611	1.957	1.912	7.172	34.570
S.C.TENERIFE	37.850	2.818	1.515	4.634	28.883
CANTABRIA	32.919	6.851	1.518	4.984	19.566
CANTABRIA	32.919	6.851	1.518	4.984	19.566
CASTILLA LA MANCHA	106.604	25.078	6.934	19.504	55.088
ALBACETE	18.484	4.116	1.025	2.778	10.565
CIUDAD REAL	27.078	6.346	1.581	4.403	14.748
CUENCA	16.416	6.594	896	2.583	6.343
GUADALAJARA	9.956	2.013	402	2.394	5.147
TOLEDO	34.670	6.009	3.030	7.346	18.285
CASTILLA Y LEON	159.562	48.467	7.891	22.492	80.712
ÁVILA	13.271	3.895	818	2.354	6.204
BURGOS	22.189	6.493	1.044	3.176	11.476
LEÓN	29.970	9.822	1.217	4.116	14.815
PALENCIA	11.496	4.130	454	1.431	5.481
SALAMANCA	21.424	6.444	1.241	2.398	11.341
SEGOVIA	12.054	3.453	614	2.393	5.594
SORIA	6.915	2.503	459	960	2.993
VALLADOLID	25.704	5.285	1.221	3.571	15.627
ZAMORA	16.539	6.442	823	2.093	7.181
CATALUÑA	372.918	28.488	26.539	63.187	254.704
BARCELONA	254.768	6.132	19.824	40.244	188.568
GERONA	48.347	4.359	3.392	10.934	29.662
LERIDA	30.681	10.940	1.441	4.716	13.584
TARRAGONA	39.122	7.057	1.882	7.293	22.890
COM. VALENCIANA	222.838	17.351	14.423	35.592	155.472
ALICANTE	82.790	4.896	5.929	14.390	57.575
CASTELLÓN	30.433	4.172	1.862	5.466	18.933
VALENCIA	109.615	8.283	6.632	15.736	78.964
EXTREMADURA	59.986	17.079	3.159	6.495	33.253
BADAJOS	36.391	10.391	1.905	3.543	20.552
CÁCERES	23.595	6.688	1.254	2.952	12.701
GALICIA	175.745	60.920	7.895	19.279	87.651
LA CORUÑA	69.232	22.581	3.071	7.425	36.155
LUGO	34.823	19.422	1.079	2.906	11.416
ORENSE	20.445	5.373	1.262	3.300	10.510
PONTEVEDRA	51.245	13.544	2.483	5.648	29.570
MADRID	239.509	2.627	10.719	38.614	187.549
MADRID	239.509	2.627	10.719	38.614	187.549
MURCIA	70.440	8.931	4.378	11.201	45.930
MURCIA	70.440	8.931	4.378	11.201	45.930
NAVARRA	34.528	6.527	2.005	5.889	20.107
NAVARRA	34.528	6.527	2.005	5.889	20.107
PAIS VASCO	101.034	7.304	5.891	18.652	69.187
ÁLAVA	14.784	2.871	819	2.222	8.872
GUIPÚZCOA	36.118	2.124	2.471	7.609	23.914
VIZCAYA	50.132	2.309	2.601	8.821	36.401
RIOJA (LA)	19.402	4.860	1.250	3.149	10.143
RIOJA (LA)	19.402	4.860	1.250	3.149	10.143
CEUTA	2.355	8	49	136	2.162
CEUTA	2.355	8	49	136	2.162
MELILLA	2.283	4	55	139	2.085
MELILLA	2.283	4	55	139	2.085

TRABAJADORES AUTÓNOMOS, PROPIAMENTE DICHO, EN LA SEGURIDAD SOCIAL, SEGUN SECTOR POR COMUNIDAD AUTÓNOMA

30/06/2007

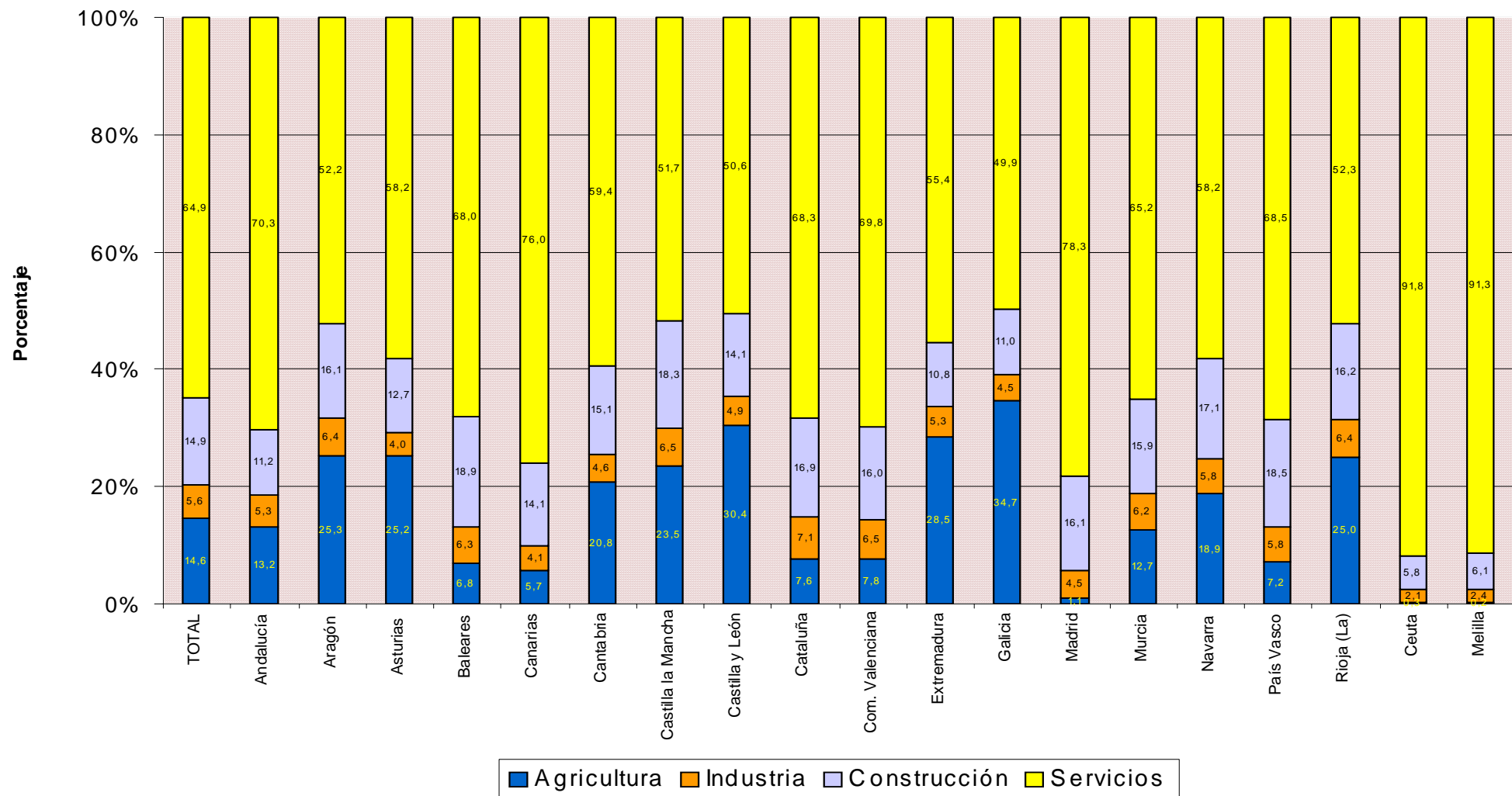

TRABAJADORES AUTÓNOMOS PROPIAMENTE DICHO

Según Situación Profesional

TRABAJADORES AUTÓNOMOS, PROPIAMENTE DICHO, EN LA SEGURIDAD SOCIAL, SEGÚN SITUACIÓN PROFESIONAL, POR SEXO

30/06/2007

	Total	Sin asalariados	Con asalariados	Sin pluriactividad	Con pluriactividad
Total	2.236.522	1.775.510	461.012	2.128.916	107.606
VARONES	1.539.364	1.224.550	314.814	1.464.625	74.739
MUJERES	697.158	550.960	146.198	664.291	32.867

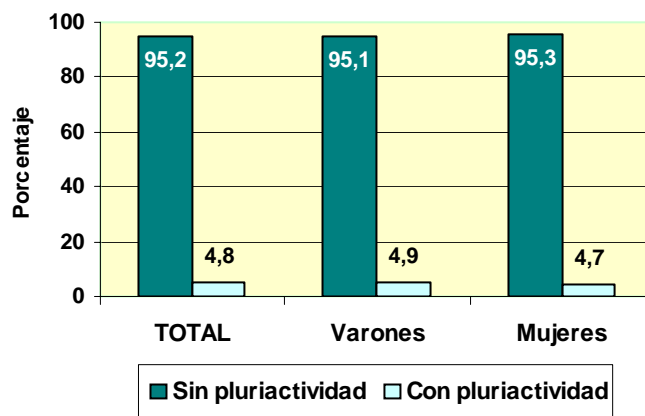
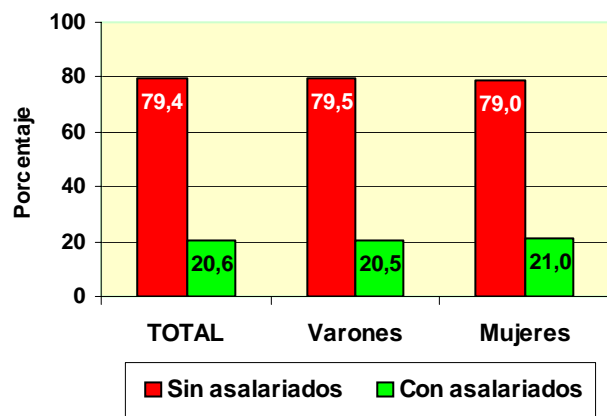

	Total	Sin asalarados	Con asalarados	Sin pluriactividad	Con pluriactividad
Total	2.236.522	1.775.510	461.012	2.128.916	107.606
MENOR DE 25 AÑOS	54.449	45.310	9.139	49.446	5.003
DE 25 A 39 AÑOS	707.372	547.965	159.407	656.179	51.193
DE 40 A 54 AÑOS	958.832	759.969	198.863	918.453	40.379
DE 55 AÑOS O MAS	515.869	422.266	93.603	504.838	11.031

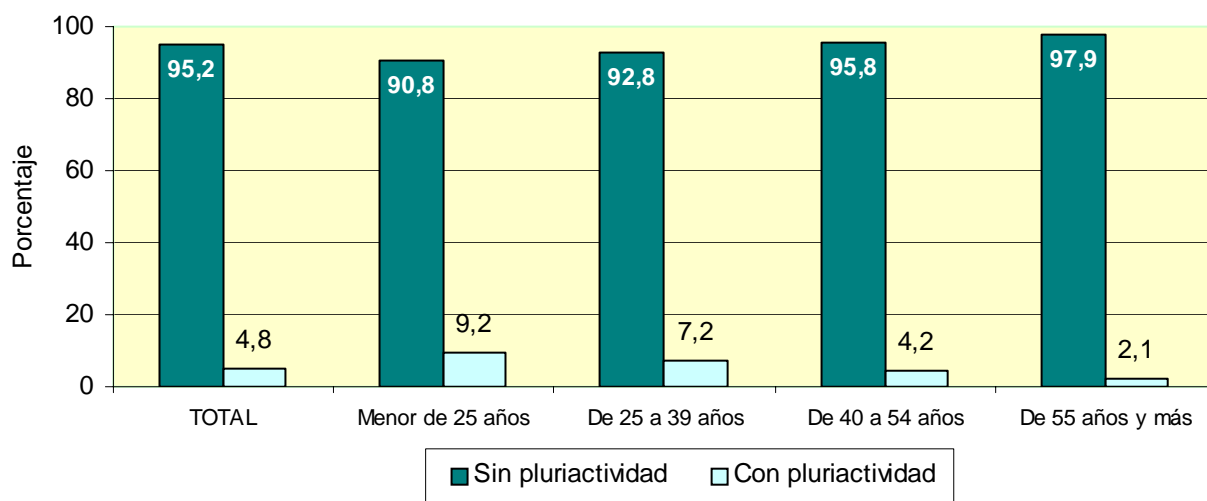
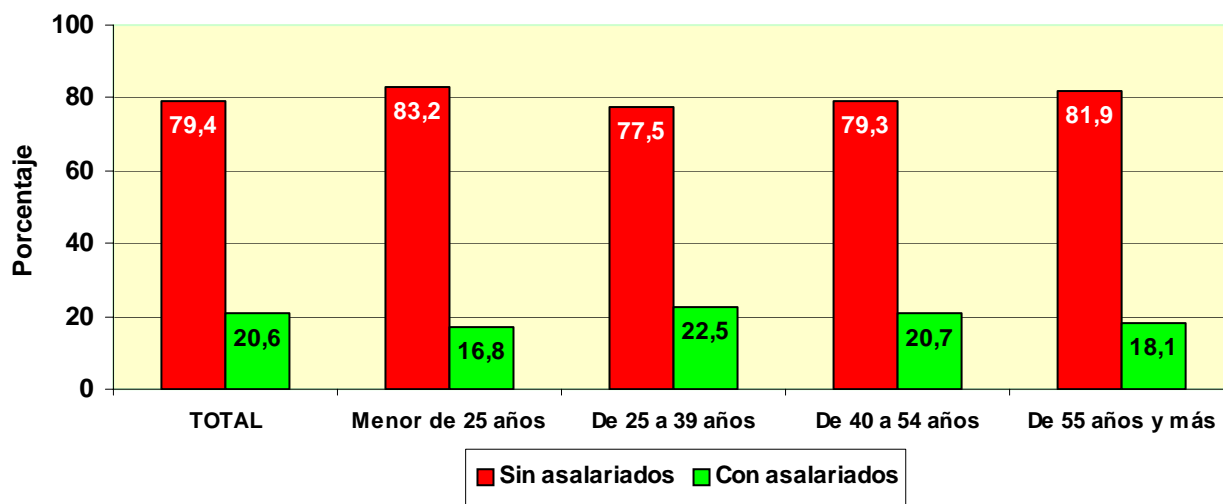

TRABAJADORES AUTÓNOMOS, PROPIAMENTE DICHO, EN LA SEGURIDAD SOCIAL, SEGÚN SITUACIÓN PROFESIONAL, POR NACIONALIDAD

30/06/2007

	Total	Sin asalariados	Con asalariados	Sin pluriactividad	Con pluriactividad
Total	2.236.522	1.775.510	461.012	2.128.916	107.606
ESPAÑA	2.097.684	1.668.327	429.357	1.998.692	98.992
EXTRANJERO	138.838	107.183	31.655	130.224	8.614

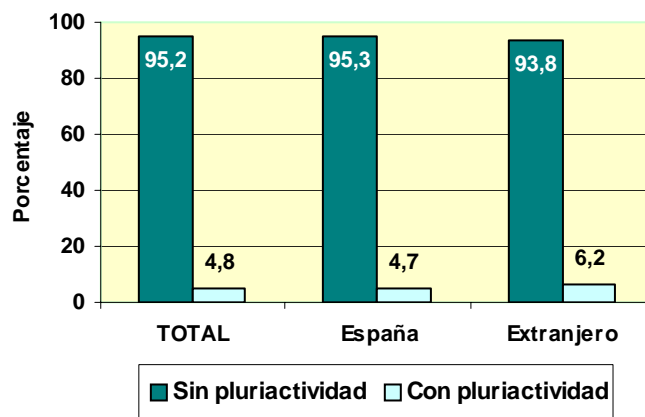
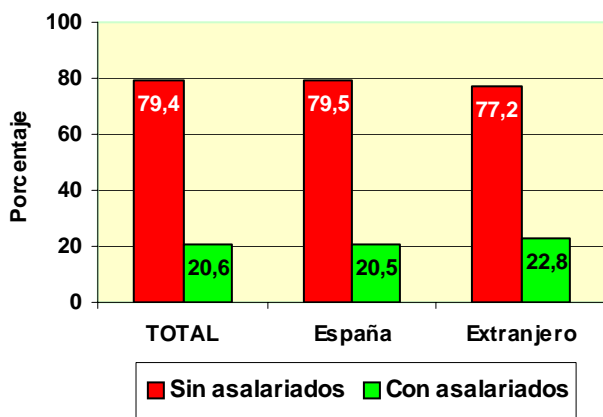

TRABAJADORES AUTÓNOMOS, PROPIAMENTE DICHO, EXTRANJEROS SEGÚN SITUACIÓN PROFESIONAL, POR CONTINENTE

	Total	Sin asalariados	Con asalariados	Sin pluriactividad	Con pluriactividad
Total	138.838	107.183	31.655	130.224	8.614
EUROPA UE	57.936	48.134	9.802	55.250	2.686
EUROPA RESTO	25.565	22.035	3.530	24.107	1.458
AFRICA	15.963	11.504	4.459	14.358	1.605
AMERICA CENTRAL	1.393	1.145	248	1.277	116
AMERICA DEL NORTE	1.546	1.368	178	1.458	88
AMERICA DEL SUR	19.128	14.079	5.049	17.428	1.700
ASIA	16.549	8.310	8.239	15.611	938
OCEANIA	206	160	46	197	9
DESCONOCIDO	552	448	104	538	14

TRABAJADORES AUTÓNOMOS, PROPIAMENTE DICHO, EN LA SEGURIDAD SOCIAL, SEGÚN SITUACIÓN PROFESIONAL, POR BASE DE COTIZACIÓN

30/06/2007

Base mínima: 801,30 €

	Total	Sin asalariados	Con asalariados	Sin pluriactividad	Con pluriactividad
Total	2.236.522	1.775.510	461.012	2.128.916	107.606
REDUCIDA	208.600	196.968	11.632	197.675	10.925
BASE MÍNIMA	1.739.029	1.357.251	381.778	1.648.067	90.962
ENTRE B.MÍNIMA Y 1,5 B.MÍNIMA	100.779	79.806	20.973	97.753	3.026
ENTRE 1,5 B.MÍNIMA Y 2 B. MÍNIMA	154.419	115.839	38.580	152.353	2.066
ENTRE 2 B.MÍNIMA Y 3 B. MÍNIMA	19.902	15.145	4.757	19.543	359
MÁS DE 3 VECES B. MÍNIMA	13.793	10.501	3.292	13.525	268

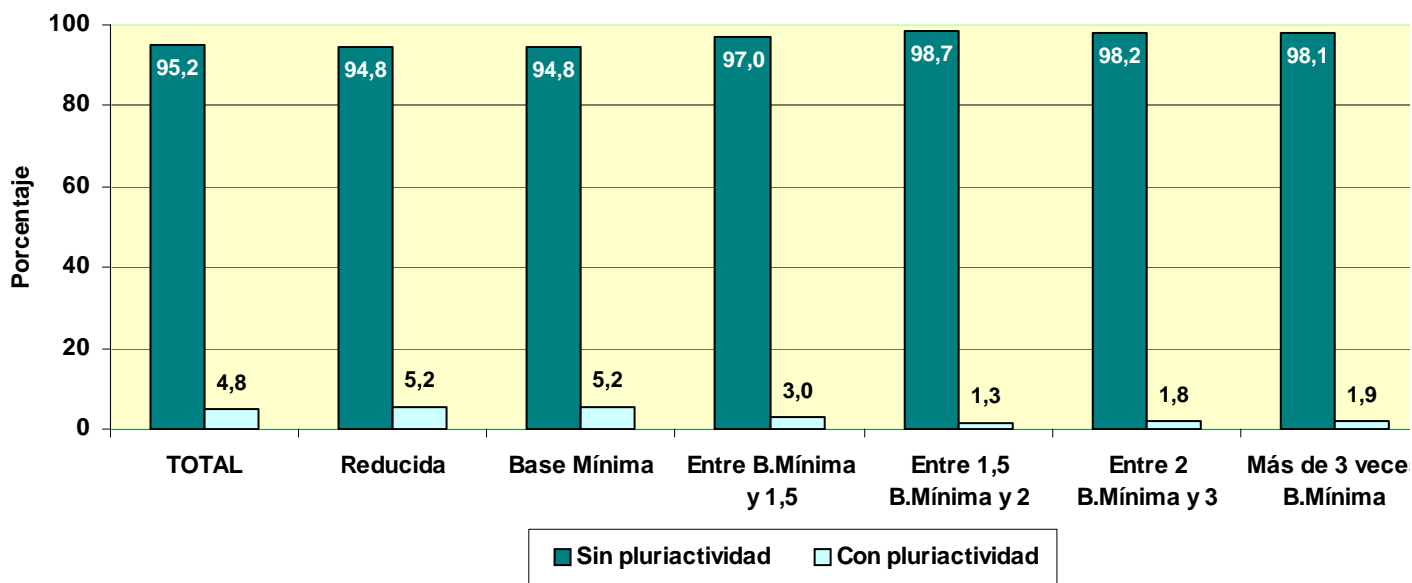
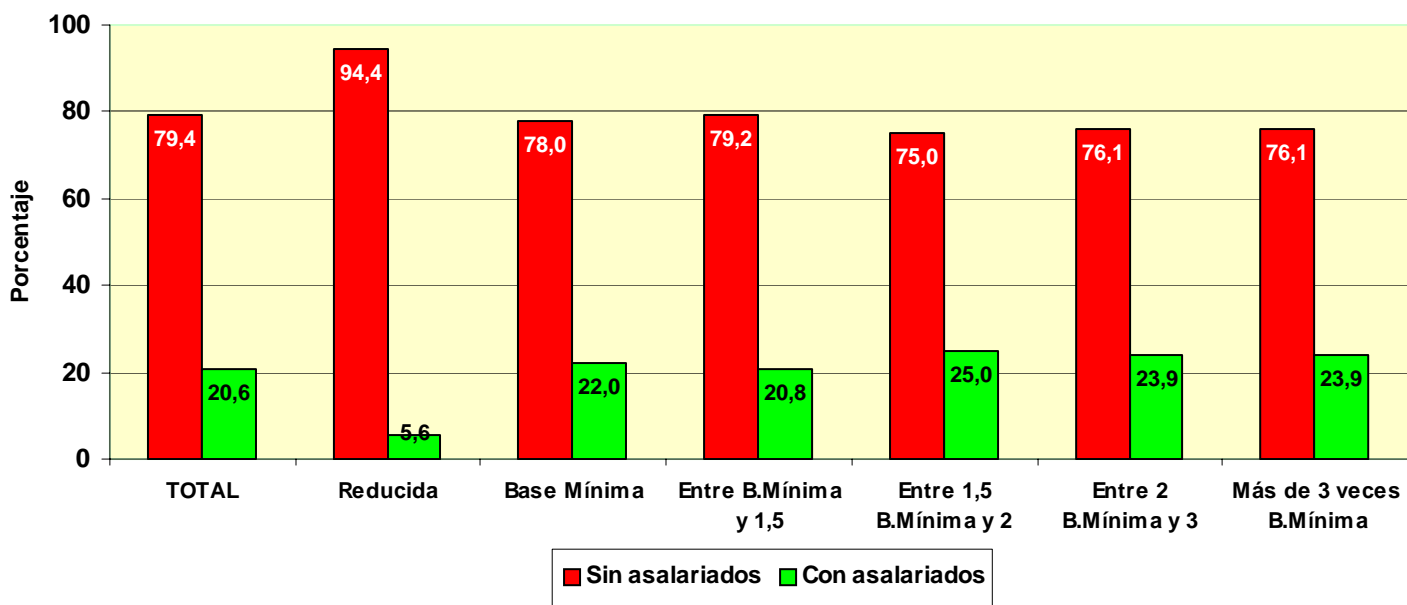

TRABAJADORES AUTÓNOMOS, PROPIAMENTE DICHO, EN LA SEGURIDAD SOCIAL, SEGÚN SITUACIÓN PROFESIONAL, POR ANTIGÜEDAD

30/06/2007

	Total	Sin asalariados	Con asalariados	Sin pluriactividad	Con pluriactividad
Total	2.236.522	1.775.510	461.012	2.128.916	107.606
Menos de 6 meses	145.624	123.014	22.610	128.474	17.150
De 6 a 11 meses	118.212	96.661	21.551	108.264	9.948
De 1 a 3 años	338.430	267.462	70.968	314.051	24.379
De 3 a 5 años	250.924	196.753	54.171	236.543	14.381
5 años y más	1.383.332	1.091.620	291.712	1.341.584	41.748

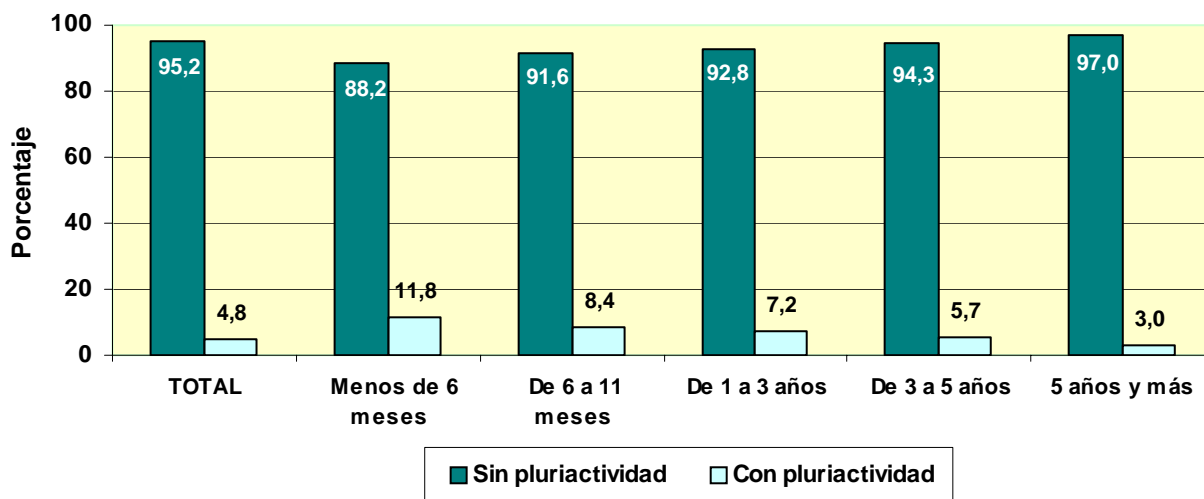
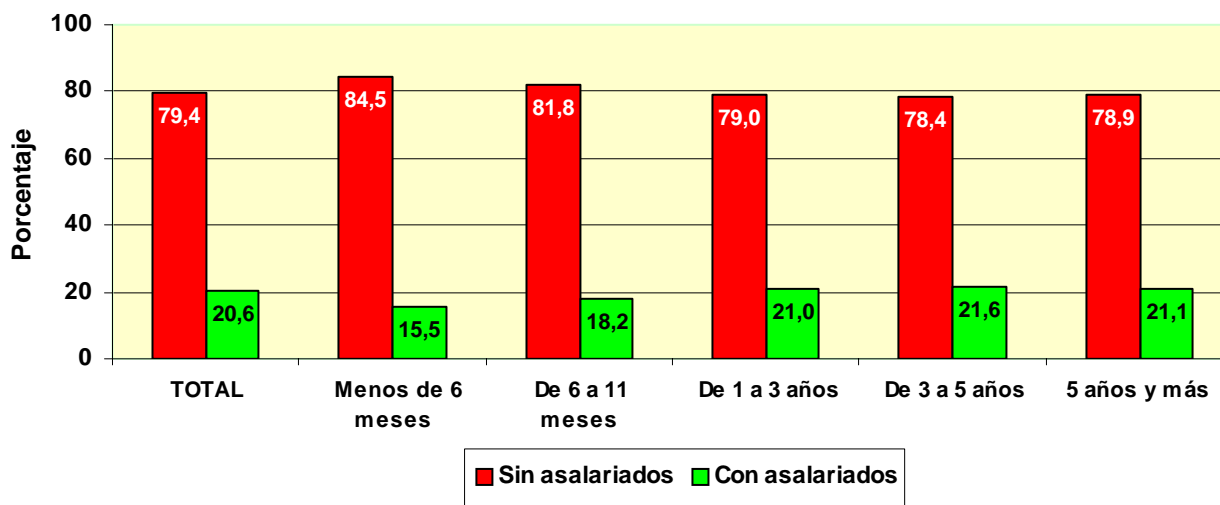

TRABAJADORES AUTÓNOMOS, PROPIAMENTE DICHO, EN LA SEGURIDAD SOCIAL, SEGUN SITUACIÓN PROFESIONAL, POR COMUNIDAD AUTÓNOMA Y PROVINCIA

30/06/2007

Com. Autónoma/Provincia

	Total	Sin asalariados	Con asalariados	Sin pluriactividad	Con pluriactividad
Total	2.236.522	1.775.510	461.012	2.128.916	107.606
ANDALUCIA	354.155	263.558	90.597	339.597	14.558
ALMERIA	43.905	33.884	10.021	42.141	1.764
CÁDIZ	40.767	27.968	12.799	38.973	1.794
CORDOBA	35.110	26.962	8.148	33.791	1.319
GRANADA	42.909	31.872	11.037	41.274	1.635
HUELVA	19.554	14.620	4.934	18.598	956
JAÉN	30.191	21.751	8.440	28.703	1.488
MÁLAGA	68.052	50.397	17.655	65.388	2.664
SEVILLA	73.667	56.104	17.563	70.729	2.938
ARAGON	84.397	71.404	12.993	79.168	5.229
HUESCA	23.608	20.815	2.793	22.022	1.586
TERUEL	13.368	11.617	1.751	12.535	833
ZARAGOZA	47.421	38.972	8.449	44.611	2.810
ASTURIAS	59.346	48.037	11.309	57.193	2.153
ASTURIAS	59.346	48.037	11.309	57.193	2.153
BALEARES	55.040	40.975	14.065	52.073	2.967
BALEARES	55.040	40.975	14.065	52.073	2.967
CANARIAS	83.461	61.448	22.013	78.969	4.492
LAS PALMAS	45.611	34.201	11.410	43.131	2.480
S.C.TENERIFE	37.850	27.247	10.603	35.838	2.012
CANTABRIA	32.919	25.912	7.007	31.649	1.270
CANTABRIA	32.919	25.912	7.007	31.649	1.270
CASTILLA LA MANCHA	106.604	85.945	20.659	101.105	5.499
ALBACETE	18.484	14.652	3.832	17.525	959
CIUDAD REAL	27.078	21.515	5.563	25.880	1.198
CUENCA	16.416	13.673	2.743	15.356	1.060
GUADALAJARA	9.956	8.008	1.948	9.322	634
TOLEDO	34.670	28.097	6.573	33.022	1.648
CASTILLA Y LEON	159.562	132.900	26.662	151.940	7.622
ÁVILA	13.271	11.034	2.237	12.629	642
BURGOS	22.189	18.534	3.655	20.976	1.213
LEÓN	29.970	25.144	4.826	28.725	1.245
PALENCIA	11.496	9.731	1.765	10.950	546
SALAMANCA	21.424	17.811	3.613	20.436	988
SEGOVIA	12.054	9.782	2.272	11.309	745
SORIA	6.915	5.872	1.043	6.488	427
VALLADOLID	25.704	20.676	5.028	24.484	1.220
ZAMORA	16.539	14.316	2.223	15.943	596
CATALUÑA	372.918	299.754	73.164	354.008	18.910
BARCELONA	254.768	206.567	48.201	242.077	12.691
GERONA	48.347	38.305	10.042	46.188	2.159
LERIDA	30.681	24.838	5.843	28.667	2.014
TARRAGONA	39.122	30.044	9.078	37.076	2.046
COM. VALENCIANA	222.838	173.666	49.172	212.556	10.282
ALICANTE	82.790	62.764	20.026	79.717	3.073
CASTELLÓN	30.433	24.313	6.120	28.873	1.560
VALENCIA	109.615	86.589	23.026	103.966	5.649
EXTREMADURA	59.986	46.748	13.238	57.309	2.677
BADAJOS	36.391	28.412	7.979	34.710	1.681
CÁCERES	23.595	18.336	5.259	22.599	996
GALICIA	175.745	144.118	31.627	169.649	6.096
LA CORUÑA	69.232	56.636	12.596	66.913	2.319
LUGO	34.823	30.156	4.667	33.564	1.259
ORENSE	20.445	16.859	3.586	19.780	665
PONTEVEDRA	51.245	40.467	10.778	49.392	1.853
MADRID	239.509	194.954	44.555	224.181	15.328
MADRID	239.509	194.954	44.555	224.181	15.328
MURCIA	70.440	53.248	17.192	66.705	3.735
MURCIA	70.440	53.248	17.192	66.705	3.735
NAVARRA	34.528	29.847	4.681	32.766	1.762
NAVARRA	34.528	29.847	4.681	32.766	1.762
PAIS VASCO	101.034	83.651	17.383	97.256	3.778
ÁLAVA	14.784	12.336	2.448	14.086	698
GUIPÚZCOA	36.118	30.157	5.961	34.789	1.329
VIZCAYA	50.132	41.158	8.974	48.381	1.751
RIOJA (LA)	19.402	15.997	3.405	18.468	934
RIOJA (LA)	19.402	15.997	3.405	18.468	934
CEUTA	2.355	1.716	639	2.202	153
CEUTA	2.355	1.716	639	2.202	153
MELILLA	2.283	1.632	651	2.122	161
MELILLA	2.283	1.632	651	2.122	161

TRABAJADORES AUTÓNOMOS, PROPIAMENTE DICHO, EN LA SEGURIDAD SOCIAL, SEGÚN SITUACIÓN PROFESIONAL, POR COMUNIDAD AUTÓNOMA

30/06/2007

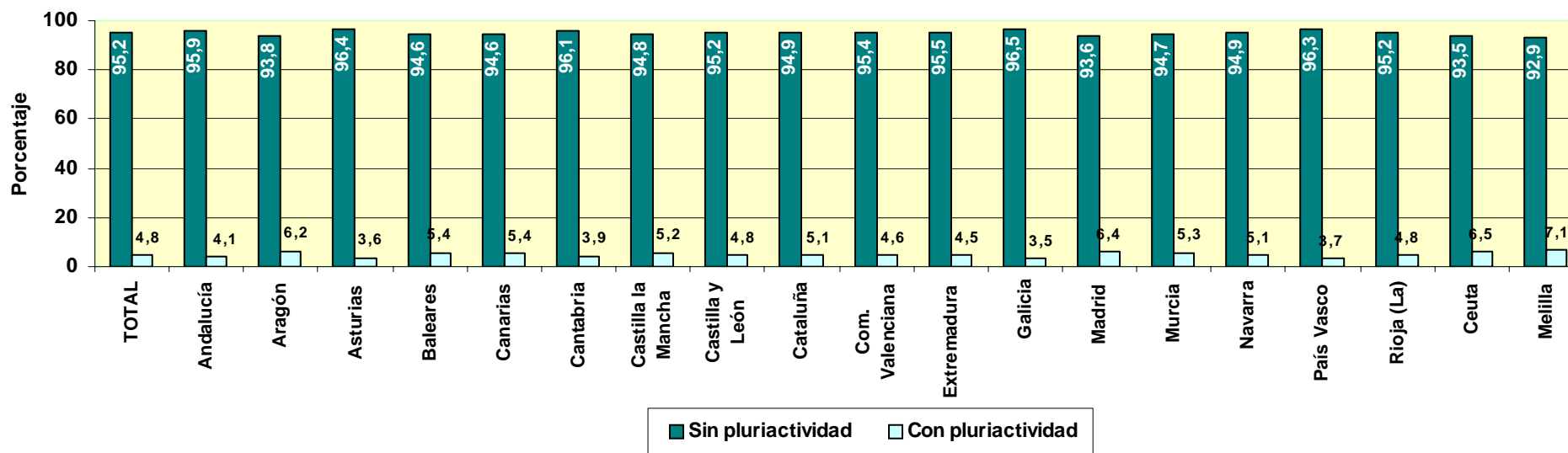
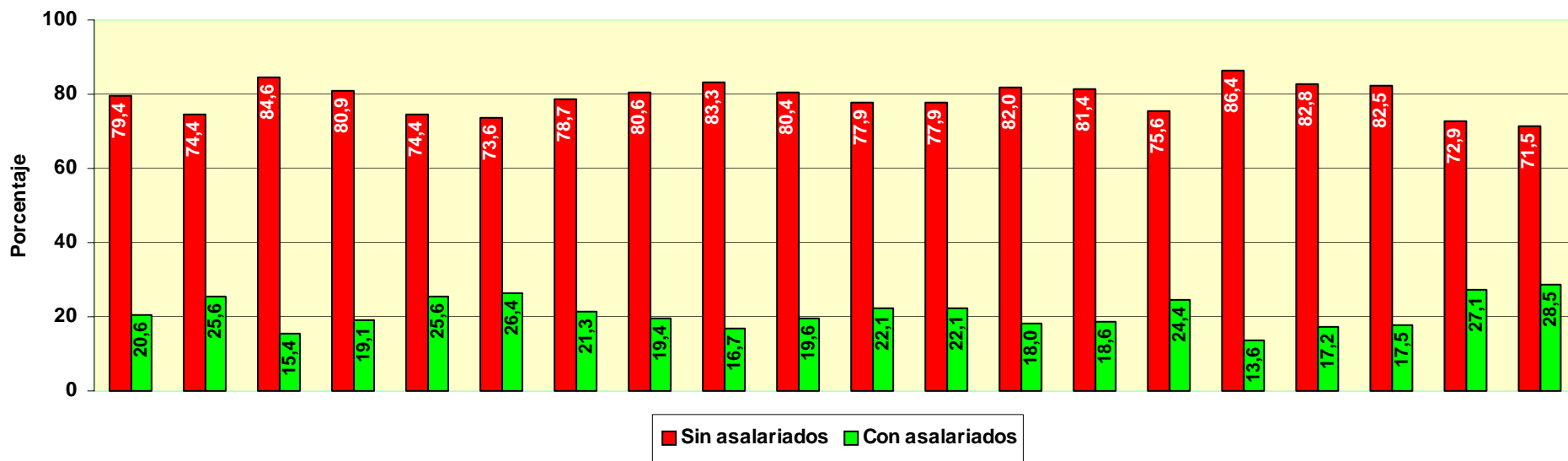

TRABAJADORES AUTÓNOMOS, PROPIAMENTE DICHO, EN LA SEGURIDAD SOCIAL, SEGÚN SITUACIÓN PROFESIONAL, POR SECTOR Y RAMA DE ACTIVIDAD

30/06/2007

Actividades económicas (CNAE93)

SECTORES		Total	Sin asalariados A	Con asalariados B	Sin pluriactividad C	Con pluriactividad D
Total		2.236.522	1.775.510	461.012	2.128.916	107.606
1.-AGRICULTURA		325.908	298.565	27.343	308.198	17.710
2.-INDUSTRIA		126.151	99.210	26.941	122.859	3.292
3.-CONSTRUCCION		332.407	258.928	73.479	319.980	12.427
4.-SERVICIOS		1.452.056	1.118.807	333.249	1.377.879	74.177
RAMAS		Total	A	B	C	D
Total		2.236.522	1.775.510	461.012	2.128.916	107.606
A, B	AGRICULTURA GANADERIA CAZA SILVICULTURA Y PESCA	325.908	298.565	27.343	308.198	17.710
01	AGRICULTURA, GANADERÍA, CAZA, Y ACTIV. RELACIONADAS	310.998	285.876	25.122	293.810	17.188
02	SILVICULTURA, EXPL. FORESTAL Y ACTIV. RELACIONADAS	1.782	1.327	455	1.655	127
05	PESCA, ACUICULTURA Y ACTIVIDADES RELACIONADAS	13.128	11.362	1.766	12.733	395
C	INDUSTRIAS EXTRACTIVAS	1.222	984	238	1.184	38
10	EXTRACC. Y AGLOM. DE ANTRACITA, HULLA, LIGNITO, ETC.	268	234	34	260	8
11	EXTRACC. DE CRUDOS DE PETRÓLEO Y GAS NATURAL	31	24	7	29	2
13	EXTRACCIÓN DE MINERALES METÁLICOS	57	48	9	55	2
14	EXTRAC. MINERALES NO METÁLICOS NI ENERGÉTICOS	866	678	188	840	26
D	INDUSTRIAS MANUFACTURERAS	124.447	97.842	26.605	121.232	3.215
15	IND. PRODUCTOS ALIMENTICIOS Y BEBIDAS	17.036	12.290	4.746	16.728	308
16	INDUSTRIA DEL TABACO	35	22	13	34	1
17	INDUSTRIA TEXTIL	4.913	3.985	928	4.807	106
18	IND. DE LA CONFECCIÓN Y LA PELETERÍA	8.943	6.777	2.166	8.725	218
19	PREPARACIÓN, CURTIDO Y ACABADO DEL CUERO, ETC.	2.351	1.850	501	2.312	39
20	IND. MADERA Y CORCHO EXCEP. MBLES, CEST. Y ESPARTO	14.629	11.625	3.004	14.445	184
21	INDUSTRIA DEL PAPEL	611	527	84	592	19
22	EDICIÓN, ARTES GRÁF. Y REPRODUC. SOPORTES GRABADOS	10.271	8.779	1.492	9.733	538
23	COQUERIAS, REF.DE PETROLEO Y TRAT.COMBUST.NUCLEARES	15	13	2	15	0
24	INDUSTRIA QUÍMICA	1.395	1.141	254	1.352	43
25	FABR. PRODUCTOS CAUCHO Y MATERIAS PLÁSTICAS	1.535	1.283	252	1.473	62
26	FABRIC. OTROS PRODUCTOS MINERALES NO METÁLICOS	5.945	4.565	1.380	5.796	149
27	FABRIC. PRODUCTOS BÁSICOS DE HIERRO,ACERO Y FERROAL.	799	660	139	770	29
28	FABRIC. PROD. METÁL. EXCEPTO MAQUINARIA Y EQUIPO	22.715	17.379	5.336	22.180	535
29	IND. CONSTRUC. MAQUINARIA Y EQUIPO MECÁNICO	5.882	5.014	868	5.666	216
30	FABRIC. MÁQUINAS DE OFICINA Y EQUIPOS INFORMÁTICOS	465	425	40	409	56
31	FABRIC. MAQUINARIA Y MATERIAL ELÉCTRICO	5.402	4.401	1.001	5.212	190
32	FABRIC. MATERIAL ELECTRÓN. FABRIC. EQUIPO RADIO, TV,	364	318	46	343	21
33	FABRIC. EQUIPO E INSTRUM. MÉDICO-QUIRÚRG., ETC.	3.074	2.334	740	2.957	117
34	FABRIC. VEHÍCULOS MOTOR Y REMOLQUES , ETC.	644	521	123	621	23
35	FABRIC. OTRO MATERIAL DE TRANSPORTE	1.258	1.048	210	1.205	53
36	FABRIC. MUEBLES; OTRAS INDUSTRIAS MANUFACTURERAS	16.018	12.779	3.239	15.713	305
37	RECICLAJE	147	106	41	144	3
E	PRODUCCION Y DISTRIB. ENERGIA ELECTR., GAS Y AGUA	482	384	98	443	39
40	PROD. Y DISTRIB. DE ENERGÍA ELÉCTRICA, GAS, ETC.	265	218	47	237	28
41	CAPTACIÓN, DEPURACIÓN Y DISTRIBUCIÓN DE AGUA	217	166	51	206	11
F	CONSTRUCCION	332.407	258.928	73.479	319.980	12.427
45	CONSTRUCCIÓN	332.407	258.928	73.479	319.980	12.427
G, H	COMERCIO Y HOSTELERIA	791.060	585.020	206.040	763.689	27.371
50	VENTA, MANTENMTO. Y REPARACION VEHÍCULOS	45.971	35.301	10.670	44.824	1.147
51	COMERCIO AL POR MAYOR E INTERMEDIARIOS COMERCIO	91.360	81.528	9.832	87.470	3.890
52	COMERCIO AL POR MENOR EXCEPTO VEHÍCULOS MOTOR	448.434	336.809	111.625	435.125	13.309
55	HOSTELERÍA	205.295	131.382	73.913	196.270	9.025
I	TRANSPORTE, ALMACENAMIENTO Y COMUNICACIONES	186.042	142.685	43.357	178.106	7.936
60	TPTE. TERRESTRE, TPTE. POR TUBERÍAS	174.686	133.470	41.216	167.815	6.871
61	TPTE. MARÍTIMO DE CABOTAJE Y POR VÍAS NAVEGACIÓN	94	70	24	85	9
62	TPTE. AÉREO Y ESPACIAL	68	62	6	64	4
63	ACTIVID. ANEXAS A LOS TPTES., ACTIVIDAD AGENCIAS VIAJE	6.346	5.267	1.079	5.908	438
64	CORREOS Y TELECOMUNICACIONES	4.848	3.816	1.032	4.234	614
J	INTERMEDIACION FINANCIERA	35.627	31.560	4.067	32.985	2.642
65	INTERM. FINANC. EXCEPTO SEGUROS Y PLANES PENSIONES	546	469	77	504	42
66	SEGUROS Y PLANES PENSIONES EXCEPTO S.S. OBLIGATORIA	3.504	2.865	639	3.327	177
67	ACTIV. AUXILIARES A LA INTERMEDIACION FINANCIERA	31.577	28.226	3.351	29.154	2.423
K	ACTIV. INMOBILIARIAS Y DE ALQUILER,SERV. EMPRESARIALES	211.310	187.131	24.179	192.758	18.552
70	ACTIVIDADES INMOBILIARIAS	24.720	20.358	4.362	23.234	1.486
71	ALQUILER MAQU.Y EQUIPO SIN OPERARIO EFECTOS PERS.	8.954	7.237	1.717	8.326	628
72	ACTIVIDADES INFORMÁTICAS	13.300	12.781	519	11.933	1.367
73	INVESTIGACIÓN Y DESARROLLO	6.420	6.243	177	5.341	1.079
74	OTRAS ACTIVIDADES EMPRESARIALES	157.503	140.216	17.287	143.530	13.973
75	ADMÓN. PÚBLICA, DEFENSA Y SEG. SOCIAL	413	296	117	394	19
M,N,O	EDUCACION, ACTIV. SANITARIAS, VETERINARIAS Y SOCIALES	228.017	172.411	55.606	210.341	17.676
80	EDUCACIÓN	35.043	28.890	6.153	31.377	3.666
85	ACTIV. SANITARIAS Y VETERINARIAS. SERVICIOS SOCIALES.	56.385	42.556	13.829	48.586	7.799
90	ACTIVIDADES DE SANEAMIENTO PÚBLICO	945	723	222	878	67
91	ACTIVIDADES ASOCIATIVAS	4.207	3.414	793	4.033	174
92	ACTIV. RECREATIVAS, CULTURALES Y DEPORTIVAS	43.008	37.182	5.826	39.043	3.965
93	ACTIV. DIVERSAS DE SERVICIOS PERSONALES	88.078	59.384	28.694	86.087	1.991
95	SERVICIO DOMÉSTICO	278	193	85	265	13
99	OTROS SERVICIOS	73	69	4	72	1

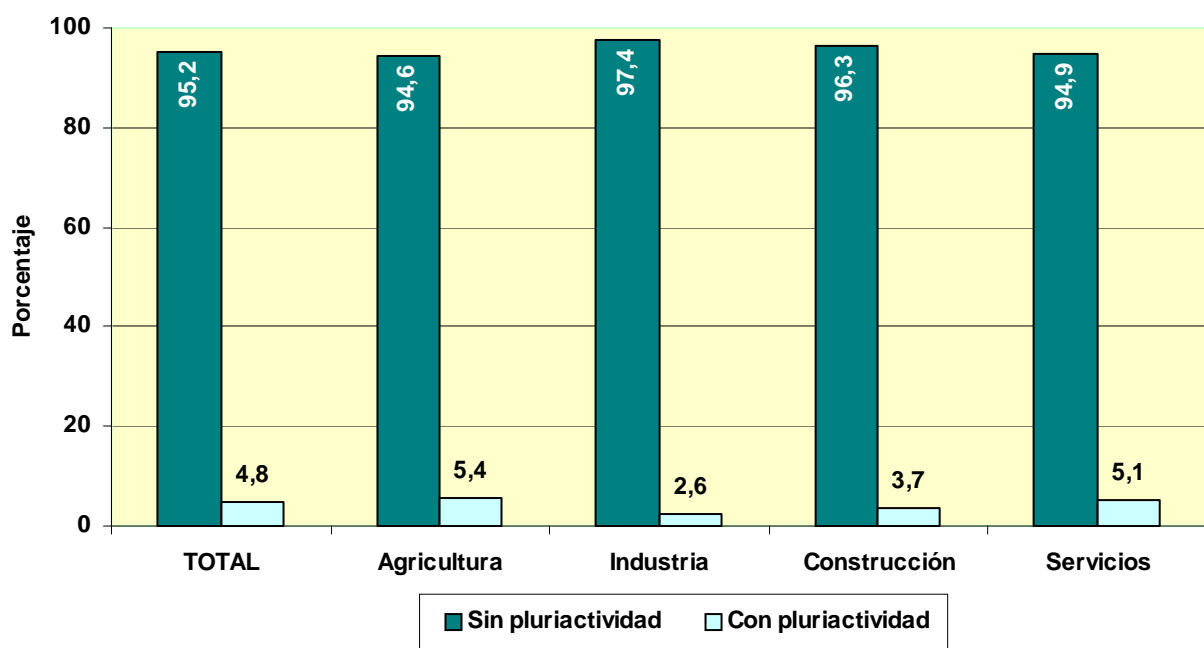
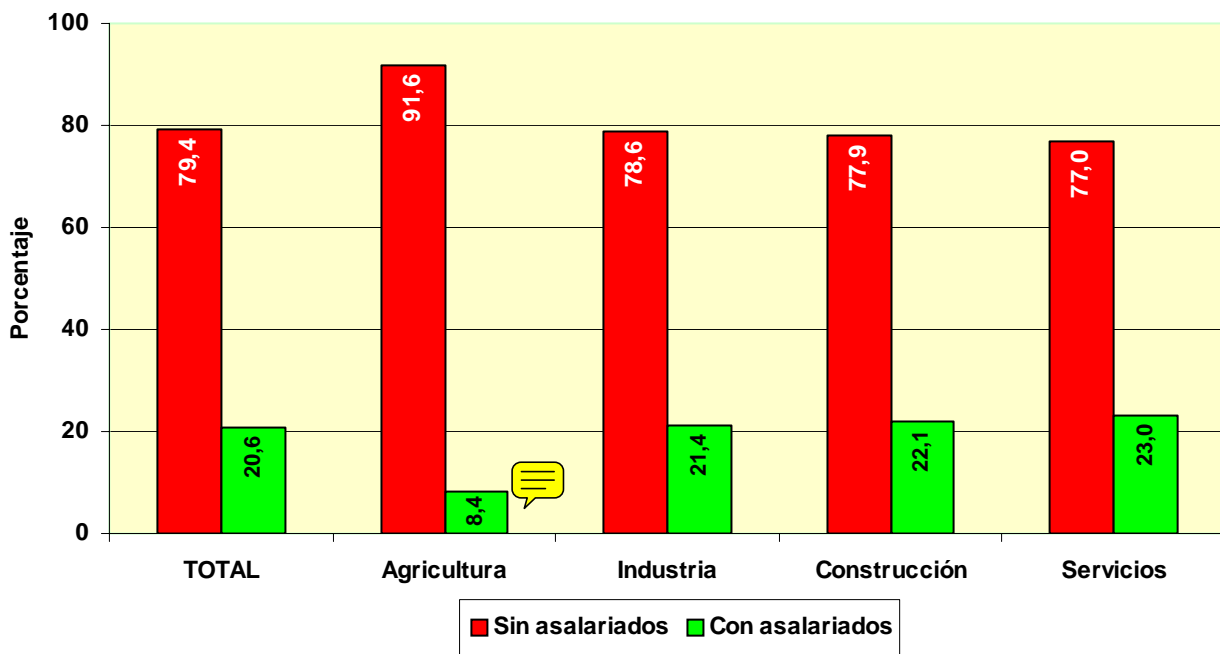

**COLABORADORES FAMILIARES
EN ALTA EN LA
SEGURIDAD SOCIAL**

POR EDAD

	<u>Total</u>	<u>Varones</u>	<u>Mujeres</u>
Total	198.372	99.658	98.714
MENOR DE 25 AÑOS	22.211	17.091	5.120
DE 25 A 39 AÑOS	86.634	52.984	33.650
DE 40 A 54 AÑOS	62.636	20.542	42.094
DE 55 AÑOS O MAS	26.891	9.041	17.850

POR NACIONALIDAD

	<u>Total</u>	<u>Varones</u>	<u>Mujeres</u>
Total	198.372	99.658	98.714
ESPAÑA	190.044	96.399	93.645
EXTRANJERO	8.328	3.259	5.069

EXTRANJEROS POR CONTINENTE

	<u>Total</u>	<u>Varones</u>	<u>Mujeres</u>
Total	8.328	3.259	5.069
EUROPA UE	2.522	1.020	1.502
EUROPA RESTO	622	235	387
AFRICA	461	276	185
AMERICA CENTRAL	116	31	85
AMERICA DEL NORTE	132	52	80
AMERICA DEL SUR	1.067	334	733
ASIA	3.362	1.290	2.072
OCEANIA	28	11	17
DESCONOCIDO	18	10	8

POR BASE DE COTIZACIÓN

Base mínima: 801,30 €

	<u>Total</u>	<u>Varones</u>	<u>Mujeres</u>
Total	198.372	99.658	98.714
REDUCIDA	2.544	1.383	1.161
BASE MÍNIMA	148.175	81.475	66.700
ENTRE B.MÍNIMA Y 1,5 B.MÍNIMA	37.980	12.076	25.904
ENTRE 1,5 B.MÍNIMA Y 2 B. MÍNIMA	7.903	3.854	4.049
ENTRE 2 B.MÍNIMA Y 3 B. MÍNIMA	1.092	536	556
MÁS DE 3 VECES B. MÍNIMA	678	334	344

NÚMERO DE COLABORADORES FAMILIARES EN LA SEGURIDAD SOCIAL, SEGÚN SEXO, POR COMUNIDAD AUTÓNOMA Y PROVINCIA

30/06/2007

<u>Com. Autónoma/Provincia</u>	<u>Total</u>	<u>Varones</u>	<u>Mujeres</u>
Total	198.372	99.658	98.714
ANDALUCIA	26.182	13.981	12.201
ALMERIA	2.828	1.400	1.428
CÁDIZ	3.264	1.726	1.538
CORDOBA	2.360	1.313	1.047
GRANADA	3.371	1.784	1.587
HUELVA	1.562	860	702
JAÉN	2.158	1.300	858
MÁLAGA	5.443	2.685	2.758
SEVILLA	5.196	2.913	2.283
ARAGON	5.578	2.630	2.948
HUESCA	348	179	169
TERUEL	382	210	172
ZARAGOZA	4.848	2.241	2.607
ASTURIAS	6.415	2.834	3.581
ASTURIAS	6.415	2.834	3.581
BALEARES	6.847	3.165	3.682
BALEARES	6.847	3.165	3.682
CANARIAS	4.734	2.088	2.646
LAS PALMAS	2.269	1.071	1.198
S.C.TENERIFE	2.465	1.017	1.448
CANTABRIA	3.264	1.625	1.639
CANTABRIA	3.264	1.625	1.639
CASTILLA LA MANCHA	10.057	6.039	4.018
ALBACETE	2.394	1.416	978
CIUDAD REAL	2.073	1.257	816
CUENCA	645	402	243
GUADALAJARA	729	403	326
TOLEDO	4.216	2.561	1.655
CASTILLA Y LEON	14.428	7.390	7.038
ÁVILA	945	519	426
BURGOS	2.063	1.001	1.062
LEÓN	2.881	1.349	1.532
PALENCIA	1.024	527	497
SALAMANCA	1.651	959	692
SEGOVIA	1.099	627	472
SORIA	480	240	240
VALLADOLID	3.188	1.599	1.589
ZAMORA	1.097	569	528
CATALUÑA	35.159	17.323	17.836
BARCELONA	24.687	12.114	12.573
GERONA	3.685	1.782	1.903
LERIDA	2.700	1.365	1.335
TARRAGONA	4.087	2.062	2.025
COM. VALENCIANA	24.522	12.207	12.315
ALICANTE	8.220	4.151	4.069
CASTELLÓN	3.407	1.610	1.797
VALENCIA	12.895	6.446	6.449
EXTREMADURA	4.429	2.359	2.070
BADAJOS	2.533	1.397	1.136
CÁCERES	1.896	962	934
GALICIA	17.116	8.045	9.071
LA CORUÑA	6.993	3.198	3.795
LUGO	1.832	790	1.042
ORENSE	2.343	1.163	1.180
PONTEVEDRA	5.948	2.894	3.054
MADRID	20.138	10.604	9.534
MADRID	20.138	10.604	9.534
MURCIA	5.807	2.946	2.861
MURCIA	5.807	2.946	2.861
NAVARRA	2.924	1.400	1.524
NAVARRA	2.924	1.400	1.524
PAIS VASCO	8.868	4.102	4.766
ÁLAVA	1.082	481	601
GUIPÚZCOA	3.161	1.479	1.682
VIZCAYA	4.625	2.142	2.483
RIOJA (LA)	1.473	700	773
RIOJA (LA)	1.473	700	773
CEUTA	200	98	102
CEUTA	200	98	102
MELILLA	231	122	109
MELILLA	231	122	109

**NÚMERO DE COLABORADORES FAMILIARES EN LA SEGURIDAD SOCIAL, SEGÚN SEXO,
POR SECTOR Y RAMA DE ACTIVIDAD**

30/06/2007

Actividades Económicas (CNAE93)

SECTORES		Total	Varones	Mujeres
Total		198.372	99.658	98.714
1.-AGRICULTURA		4.565	2.377	2.188
2.-INDUSTRIA		18.784	10.909	7.875
3.-CONSTRUCCION		23.072	17.502	5.570
4.-SERVICIOS		151.951	68.870	83.081
RAMAS				
Total		198.372	99.658	98.714
A, B	AGRICULTURA GANADERIA CAZA SILVICULTURA Y PESCA	4.565	2.377	2.188
01	AGRICULTURA, GANADERÍA, CAZA, Y ACTIV. RELACIONADAS	3.869	1.959	1.910
02	SILVICULTURA, EXPL. FORESTAL Y ACTIV. RELACIONADAS	107	77	30
05	PESCA, ACUICULTURA Y ACTIVIDADES RELACIONADAS	589	341	248
C	INDUSTRIAS EXTRACTIVAS	182	117	65
10	EXTRACC. Y AGLOM. DE ANTRACITA, HULLA, LIGNITO, ETC.	9	5	4
11	EXTRACC. DE CRUDOS DE PETRÓLEO Y GAS NATURAL	5	4	1
13	EXTRACCIÓN DE MINERALES METÁLICOS	9	5	4
14	EXTRAC. MINERALES NO METÁLICOS NI ENERGÉTICOS	159	103	56
D	INDUSTRIAS MANUFACTURERAS	18.538	10.747	7.791
15	IND. PRODUCTOS ALIMENTICIOS Y BEBIDAS	3.997	1.857	2.140
16	INDUSTRIA DEL TABACO	1	0	1
17	INDUSTRIA TEXTIL	685	366	319
18	IND. DE LA CONFECCIÓN Y LA PELETERÍA	813	356	457
19	PREPARACIÓN, CURTIDO Y ACABADO DEL CUERO, ETC.	388	202	186
20	IND. MADERA Y CORCHO EXCEP. MBLES, CEST. Y ESPARTO	1.743	1.252	491
21	INDUSTRIA DEL PAPEL	153	84	69
22	EDICIÓN. ARTES GRÁF. Y REPRODUC. SOPORTES GRABADOS	1.363	705	658
23	COQUERIAS, REF.DE PETROLEO Y TRAT.COMBUST.NUCLEARES	2	1	1
24	INDUSTRIA QUÍMICA	308	161	147
25	FABR. PRODUCTOS CAUCHO Y MATERIAS PLÁSTICAS	400	200	200
26	FABRIC. OTROS PRODUCTOS MINERALES NO METÁLICOS	1.140	761	379
27	FABRIC. PRODUCTOS BÁSICOS DE HIERRO,ACERO Y FERROAL.	174	109	65
28	FABRIC. PROD. METÁL. EXCEPTO MAQUINARIA Y EQUIPO	3.298	2.206	1.092
29	IND. CONSTRUCC. MAQUINARIA Y EQUIPO MECÁNICO	805	512	293
30	FABRIC. MÁQUINAS DE OFICINA Y EQUIPOS INFORMÁTICOS	24	11	13
31	FABRIC. MAQUINARIA Y MATERIAL ELÉCTRICO	451	260	191
32	FABRIC. MATERIAL ELECTRÓN. FABRIC. EQUIPO RADIO, TV,	47	19	28
33	FABRIC. EQUIPO E INSTRUM. MÉDICO-QUIRÚRG., ETC.	258	117	141
34	FABRIC. VEHÍCULOS MOTOR Y REMOLQUES , ETC.	135	81	54
35	FABRIC. OTRO MATERIAL DE TRANSPORTE	124	72	52
36	FABRIC. MUEBLES; OTRAS INDUSTRIAS MANUFACTURERAS	2.169	1.377	792
37	RECICLAJE	60	38	22
E	PRODUCCION Y DISTRIB. ENERGIA ELECTR., GAS Y AGUA	64	45	19
40	PROD. Y DISTRIB. DE ENERGÍA ELÉCTRICA, GAS, ETC.	29	17	12
41	CAPTACIÓN, DEPURACIÓN Y DISTRIBUCIÓN DE AGUA	35	28	7
F	CONSTRUCCION	23.072	17.502	5.570
45	CONSTRUCCIÓN	23.072	17.502	5.570
G, H	COMERCIO Y HOSTELERIA	114.978	50.093	64.885
50	VENTA, MANTENMTO. Y REPARACION VEHÍCULOS	7.267	4.881	2.386
51	COMERCIO AL POR MAYOR E INTERMEDIARIOS COMERCIO	9.752	5.131	4.621
52	COMERCIO AL POR MENOR EXCEPTO VEHÍCULOS MOTOR	58.762	24.571	34.191
55	HOSTELERÍA	39.197	15.510	23.687
I	TRANSPORTE, ALMACENAMIENTO Y COMUNICACIONES	12.719	9.773	2.946
60	TPTE. TERRESTRE, TPTE. POR TUBERÍAS	11.959	9.430	2.529
61	TPTE. MARÍTIMO DE CABOTAJE Y POR VÍAS NAVEGACIÓN	13	6	7
62	TPTE. AÉREO Y ESPACIAL	1	0	1
63	ACTIVID. ANEXAS A LOS TPTES., ACTIVIDAD AGENCIAS VIAJE	504	222	282
64	CORREOS Y TELECOMUNICACIONES	242	115	127
J	INTERMEDIACION FINANCIERA	1.639	636	1.003
65	INTERM. FINANC. EXCEPTO SEGUROS Y PLANES PENSIONES	32	11	21
66	SEGUROS Y PLANES PENSIONES EXCEPTO S.S. OBLIGATORIA	264	119	145
67	ACTIV. AUXILIARES A LA INTERMEDIACION FINANCIERA	1.343	506	837
K	ACTIV. INMOBILIARIAS Y DE ALQUILER,SERV. EMPRESARIALES	11.645	4.726	6.919
70	ACTIVIDADES INMOBILIARIAS	2.558	1.048	1.510
71	ALQUILER MAQU.Y EQUIPO SIN OPERARIO EFECTOS PERS.	777	503	274
72	ACTIVIDADES INFORMÁTICAS	333	144	189
73	INVESTIGACIÓN Y DESARROLLO	38	12	26
74	OTRAS ACTIVIDADES EMPRESARIALES	7.905	3.007	4.898
75	ADMÓN. PÚBLICA, DEFENSA Y SEG. SOCIAL	34	12	22
M,N,O	EDUCACION, ACTIV. SANITARIAS, VETERINARIAS Y SOCIALES	10.970	3.642	7.328
80	EDUCACIÓN	1.851	757	1.094
85	ACTIV. SANITARIAS Y VETERINARIAS. SERVICIOS SOCIALES.	2.719	611	2.108
90	ACTIVIDADES DE SANEAMIENTO PÚBLICO	103	63	40
91	ACTIVIDADES ASOCIATIVAS	97	41	56
92	ACTIV. RECREATIVAS, CULTURALES Y DEPORTIVAS	2.269	998	1.271
93	ACTIV. DIVERSAS DE SERVICIOS PERSONALES	3.918	1.166	2.752
95	SERVICIO DOMÉSTICO	12	6	6
99	OTROS SERVICIOS	1	0	1

FUENTES Y METODOLOGÍA

FUENTES

La información suministrada procede de los ficheros de afiliados a los distintos regímenes por cuenta propia de la Seguridad Social: Régimen Especial de Trabajadores Autónomos (RETA), Agrario y Mar, seleccionando aquellos afiliados que se encuentran en situación de alta en el último día del mes de la explotación.

A partir de la información contenida en los citados ficheros, la Dirección General de Economía Social, del Trabajo Autónomo y del Fondo Social Europeo, del Ministerio de Trabajo y Asuntos Sociales, realiza un proceso de cruce de las variables disponibles, elaborando los cuadros y gráficos que aquí se presentan.

METODOLOGÍA

En los mencionados ficheros por cuenta propia de la Seguridad Social aparecen trabajadores en alta de los cuales no se puede decir que sean autónomos propiamente dicho, pero que por disposiciones legales deben o pueden estar afiliados a dichos regímenes. Del tamaño de estos colectivos se informa en el primer cuadro.

En un segundo cuadro se proporciona información del total de afiliados al RETA según unos tramos de edad especiales, y por las variables sexo y base de cotización.

La información básica corresponde al colectivo definido como Autónomos propiamente dicho, que son aquellos trabajadores afiliados a alguno de los regímenes por cuenta propia de la Seguridad Social y que no están integrados en sociedades mercantiles, cooperativas ni en otras entidades societarias. También se excluyen los que figuran como colaboradores familiares y los que están registrados formando parte de algún colectivo especial de trabajadores.

VARIABLES DE EXPLOTACIÓN:

- **Régimen:** Por cuenta propia al que está afiliado el trabajador: RETA, Agrario o Mar
- **Sexo:** Varón o mujer.
- **Edad:** Agrupado en cuatro tramos: Menores de 25 años, de 25 a 39, de 40 a 54 y de 55 años o más. Algunos cuadros incluyen tramos especiales, como los colectivos de jóvenes, que permiten un análisis vinculado a medidas de fomento del empleo autónomo, o los mayores de 50 años que es la edad en la que generalmente se inicia el período de cálculo de la pensión de jubilación.
- **Nacionalidad:** Hay una primera distribución entre trabajadores españoles (que incluye los de doble nacionalidad) y los extranjeros. Estos últimos se subdividen a su vez continentes, diferenciando, en el caso de los europeos, entre los pertenecientes a países de la Unión Europea y del resto, y, en el caso de América, sus tres diferentes zonas geográficas.
- **Base de Cotización:** Se han establecido seis tramos:
 - Reducida, es decir inferior a la mínima, a la que podían acogerse, antes de 2004, los afiliados al régimen especial agrario por cuenta propia, o durante ese año los afiliados al RETA menores de 30 años y mujeres mayores de 45 años.
 - Mínima (varía cada año), existiendo una cantidad de carácter general y otra para los mayores de 50 años (a partir de 2007 aplicable solo para los que tengan una antigüedad inferior a 5 años)
 - Otros cuatro tramos que representan diversas elevaciones sobre la base mínima de cada año.
- **Antigüedad del trabajador:** En el régimen por cuenta propia en el que está dado de alta. Los tramos empleados son:
 - Menos de 6 meses.
 - De 6 meses cumplidos y menos de 1 año.
 - Un año cumplido y menos de 3 años.
 - 3 años cumplidos y menos de 5 años.
 - 5 años cumplidos o más.
- **Comunidad Autónoma y Provincia:** En la que se ha registrado el trabajador Autónomo
- **Sector y Rama de Actividad:** Usando, según los casos, la clasificación de cuatro sectores, 10 divisiones de actividad (por las letras de la CNAE93) o la más extensa de la Rama, en función de los dos primeros dígitos de la mencionada CNAE93.
- **Situación Profesional:** Distinguiendo si el autónomo tiene asalariados a su cargo o no, o si tiene pluriactividad (estar de alta, además de en el régimen correspondiente por cuenta propia, en algún otro régimen por cuenta ajena de la Seguridad Social) o no.

Estas mismas variables se emplean en la descripción de los colaboradores familiares