



**MINISTERIO
DE TRABAJO
Y ASUNTOS SOCIALES**

**SECRETARÍA GENERAL DE
EMPLEO**

D.G. DE LA ECONOMÍA SOCIAL,
DEL TRABAJO AUTÓNOMO Y
DEL FONDO SOCIAL EUROPEO

**TRABAJADORES AUTÓNOMOS, PROPIAMENTE DICHO,
EN ALTA EN LA SEGURIDAD SOCIAL
30 - septiembre - 2007**

ELABORA: Subdirección General de Fomento y Desarrollo Empresarial y Registro de Entidades

CORREO ELECTRÓNICO
Eye.econ.soc@mtas.es

PÁGINA WEB
www.mtas.es

C/ Pío Baroja, 6
28071 MADRID
TEL.: 91 363 18 10
FAX: 91 363 20 34

INDICE

- Resumen de Resultados

- Relación de Cuadros y Gráficos

Trabajadores afiliados en Regímenes por cuenta propia en la Seguridad Social

Según Régimen por Colectivo
Según edad por Sexo y Base de cotización (sólo RETA)

Trabajadores Autónomos propiamente dicho, según Regímenes

Por Situación Profesional
Por Diversas Variables

Trabajadores Autónomos propiamente dicho, según Sexo

Por Edad
Por Nacionalidad
Por Base de Cotización
Por Comunidad Autónoma y Provincia
Por Sector y Rama de Actividad

Trabajadores Autónomos propiamente dicho, según Edad

Tramos especiales, por Sexo y Base de cotización
Por Nacionalidad y Continente
Por Base de cotización
Por Comunidad Autónoma y Provincia
Por Sector y Rama de Actividad

Trabajadores Autónomos propiamente dicho, según Nacionalidad

Por Edad
Por Comunidad Autónoma y Provincia
Por Sector y Rama de Actividad

Trabajadores Autónomos propiamente dicho, según Base de Cotización

Por Sexo
Por Edad
Por Nacionalidad
Por Antigüedad
Por Comunidad Autónoma y Provincia
Por Sector y Rama de Actividad

Trabajadores Autónomos propiamente dicho, según Antigüedad

Por Sexo
Por Edad
Por Nacionalidad
Por Comunidad Autónoma y Provincia
Por Sector y Rama de Actividad

Trabajadores Autónomos propiamente dicho, según Sector

Por Edad
Por Nacionalidad
Por Antigüedad
Por Comunidad Autónoma y Provincia

Trabajadores Autónomos propiamente dicho, según Situación Profesional

Por Sexo
Por Edad
Por Nacionalidad
Por Base de cotización
Por Antigüedad
Por Comunidad Autónoma y Provincia
Por Sector y Rama de Actividad

Colaboradores Familiares en alta en la Seguridad Social, según Sexo

Por edad, Nacionalidad y Base de cotización
Por Comunidad Autónoma y Provincia
Por Sector y Rama de Actividad

- Fuentes y Notas Explicativas

TRABAJADORES AUTÓNOMOS, PROPIAMENTE DICHO, EN ALTA EN LA SEGURIDAD SOCIAL, RESUMEN DE RESULTADOS A 30 DE SEPTIEMBRE DE 2007

Al finalizar septiembre 2007 había 2.233.861 trabajadores autónomos propiamente dicho,⁽¹⁾ inscritos en los diferentes regímenes por cuenta propia de la Seguridad Social, siendo el RETA el más numeroso de ellos.

Los varones representan el 68,9% y las mujeres el 31,1% del total. Estos porcentajes cambian cuando se tienen en cuenta otras variables:

- En los tramos de base de cotización más elevados, el porcentaje de varones supera el 83%
- En Asturias y Galicia las mujeres son más del 40%, mientras que en la Industria y Construcción no llegan al 20%

Más del 66% de los autónomos supera los 40 años de edad, aunque este porcentaje desciende al 45% entre los procedentes de otros países. En Andalucía, Murcia y en la construcción es mayor el peso de los jóvenes, situándose en el extremo contrario Castilla y León, Galicia, y los sectores agrícola e industrial.

Los autónomos de nacionalidad diferente a la española representan el 6,7%, superándose este porcentaje entre los más jóvenes, en las comunidades insulares, Melilla, Comunidad Valenciana y Madrid, y en la construcción.

El 87% de los autónomos no supera la base mínima de cotización.

- Este porcentaje supera el 93% cuando la edad es inferior a los 50 años.
- A partir de los 50 años de edad, el 26% cotiza por una base superior a la mínima, hecho este relacionado con la proximidad a la edad de jubilación.
- El 8,9% tiene una base de cotización reducida, siendo superior este porcentaje en los autónomos con mayor antigüedad, los que trabajan en el sector agrario (60,7%) y por tanto en las comunidades con mayor peso de este sector.
- Tienen base mínima de cotización el 78,3% de los autónomos; este porcentaje se eleva en los extranjeros (97,2%), los que llevan menos tiempo inscritos (96,7%) y en la construcción y servicios (en torno al 86%).

El 61,8% de los autónomos lleva más de 5 años de alta en la Seguridad Social; este porcentaje es sensiblemente superior entre los varones, los de más edad, los nacionales, en Castilla y León, Navarra, La Rioja y Aragón, y en los sectores agrícola e industrial.

La distribución de los autónomos por sector de actividad presenta las siguientes características:

- El 14,5% trabaja en la agricultura, el 5,6% en la industria, el 15,2% en la construcción y el 64,8% en el sector servicios.
- Más de la cuarta parte de los jóvenes trabaja en la construcción, y cerca de los $\frac{2}{3}$ de los extranjeros lo hace en los servicios.
- En Aragón, Asturias, Castilla y León, Extremadura, Galicia y la Rioja, cerca de la cuarta parte de los autónomos trabaja en la agricultura. Por el contrario, en Canarias, Madrid, Ceuta y Melilla trabajan en el sector servicios más del 75%.

El 20,3% de los autónomos tiene asalariados a su cargo, superándose este porcentaje entre los extranjeros, los que tienen bases de cotización más elevadas, y en Andalucía, Canarias, Ceuta y Melilla superan el 25%. En agricultura desciende al 9,4% los que tienen asalariados.

El 4,7% de los autónomos simultanea su actividad con otra por cuenta ajena (pluriactividad), lo que es más frecuente entre los jóvenes, los de menor antigüedad y los que tienen base de cotización reducida o mínima. La industria es el sector en el que menos se da esta situación.

El número de colaboradores familiares en alta en la Seguridad Social asciende a 199.679, de los cuales 100.104 (50,1%) son varones y 99.571 (49,9%) mujeres. La gran mayoría (76,7%) trabaja en el sector servicios, particularmente en el comercio y hostelería (115.919 personas)

⁽¹⁾ que son aquellos trabajadores afiliados a alguno de los regímenes por cuenta propia de la Seguridad Social y que no están integrados en sociedades mercantiles, cooperativas ni en otras entidades societarias. También se excluyen los que figuran como colaboradores familiares y los que están registrados formando parte de algún colectivo especial de trabajadores.

**TRABAJADORES AFILIADOS
EN REGÍMENES
POR CUENTA PROPIA
DE LA SEGURIDAD SOCIAL**

**AFILIADOS EN LOS RÉGIMENES POR CUENTA PROPIA DE LA SEGURIDAD SOCIAL,
SEGUN RÉGIMEN, POR COLECTIVO**

30/09/2007

	<u>TOTAL</u>	<u>RETA</u>	<u>AGRARIO</u>	<u>MAR</u>
TOTAL	3.418.204	3.157.964	245.125	15.115
AUTONOMOS PROPIAMENTE DICHO	2.233.861	1.976.107	244.317	13.437
FAMILIAR COLABORADOR	199.679	198.390	658	631
SOCIO DE SOCIEDAD	848.779	847.809	150	820
MIEMBRO ÓRGANO ADMON SOCIEDAD	97.818	97.774	0	44
FAMILIAR DE SOCIO	11.810	11.627	0	183
RELIGIOSO	17.582	17.582	0	0
COLEGIO PROFESIONAL	8.675	8.675	0	0

NÚMERO TOTAL DE TRABAJADORES EN EL RETA DE LA SEGURIDAD SOCIAL, SEGUN EDAD, POR SEXO

30/09/2007

	<u>Total</u>	<u>%</u>	<u>De 16 a 30 años</u>	<u>%</u>	<u>De 31 a 35 años</u>	<u>%</u>	<u>De 36 a 49 años</u>	<u>%</u>	<u>De 50 años o más</u>	<u>%</u>
Total	3.157.964	100,0	433.743	100,0	428.255	100,0	1.309.157	100,0	986.809	100,0
N/C	101	0,0	0	0,0	0	0,0	8	0,0	93	0,0
VARONES	2.149.540	68,1	297.784	68,7	293.424	68,5	894.377	68,3	663.955	67,3
MUJERES	1.008.323	31,9	135.959	31,3	134.831	31,5	414.772	31,7	322.761	32,7

NÚMERO TOTAL DE TRABAJADORES EN EL RETA DE LA SEGURIDAD SOCIAL, SEGÚN EDAD, POR BASE DE COTIZACIÓN

30/09/2007

Base mínima: **801,30 €**
Base mínima >50 años: **837,60 €**

<u>Base de cotización</u>	<u>Total</u>	<u>%</u>	<u>De 16 a 30 años</u>	<u>%</u>	<u>De 31 a 35 años</u>	<u>%</u>	<u>De 36 a 49 años</u>	<u>%</u>	<u>De 50 años o más</u>	<u>%</u>
Total	3.157.964	100,0	433.743	100,0	428.255	100,0	1.309.157	100,0	986.809	100,0
REDUCIDA	5.910	0,2	4.029	0,9	1.348	0,3	120	0,0	413	0,0
BASE MÍNIMA	2.682.927	85,0	416.234	96,0	409.625	95,6	1.197.936	91,5	659.132	66,8
ENTRE B.MÍNIMA Y 1,5 B.MÍNIMA	142.150	4,5	11.609	2,7	12.568	2,9	54.421	4,2	63.552	6,4
ENTRE 1,5 B.MÍNIMA Y 2 B. MÍNIMA	246.544	7,8	1.322	0,3	2.971	0,7	32.789	2,5	209.462	21,2
ENTRE 2 B.MÍNIMA Y 3 B. MÍNIMA	44.750	1,4	405	0,1	1.177	0,3	14.398	1,1	28.770	2,9
MÁS DE 3 VECES B. MÍNIMA	35.683	1,1	144	0,0	566	0,1	9.493	0,7	25.480	2,6

TRABAJADORES AUTÓNOMOS PROPIAMENTE DICHO

Según Regímenes

**TRABAJADORES AUTÓNOMOS, PROPIAMENTE DICHO, EN LA SEGURIDAD SOCIAL,
SEGÚN RÉGIMEN, POR SITUACIÓN PROFESIONAL**

30/09/2007

	<u>TOTAL</u>	<u>RETA</u>	<u>AGRARIO</u>	<u>MAR</u>
Aut. propiamente dicho o Personas Físicas	2.233.861	1.976.107	244.317	13.437
Nº Autónomos sin asalariados	1.779.405	1.538.465	229.358	11.582
Nº Autónomos con asalariados	454.456	437.642	14.959	1.855
Nº Autónomos con 1 trabajador	231.167	222.615	7.245	1.307
Nº Autónomos con 2 trabajadores	101.500	98.254	2.855	391
Nº Autónomos con 3 trabajadores	50.445	48.880	1.449	116
Nº Autónomos con 4 trabajadores	27.156	26.196	927	33
Nº Autónomos con 5 y más trabajadores	44.188	41.697	2.483	8
Nº Autónomos sin pluriactividad	2.127.891	1.884.035	230.862	12.994
Nº Autónomos con pluriactividad	105.970	92.072	13.455	443
Colaboración Familiar	199.679	198.390	658	631

TRABAJADORES AUTÓNOMOS, PROPIAMENTE DICHO, EN LA SEGURIDAD SOCIAL, SEGÚN RÉGIMEN POR DIVERSAS VARIABLES

30/09/2007

	<u>TOTAL</u>	<u>RETA</u>	<u>AGRARIO</u>	<u>MAR</u>
TOTAL SEXO	2.233.861	1.976.107	244.317	13.437
VARONES	1.539.599	1.374.591	157.349	7.659
MUJERES	694.262	601.516	86.968	5.778
TOTAL EDAD	2.233.861	1.976.107	244.317	13.437
MENOR DE 25 AÑOS	54.474	51.347	2.908	219
DE 25 A 39 AÑOS	704.188	656.866	44.069	3.253
DE 40 A 54 AÑOS	958.432	848.832	103.447	6.153
DE 55 AÑOS O MAS	516.767	419.062	93.893	3.812
TOTAL CONTINENTE	2.233.861	1.976.107	244.317	13.437
ESPAÑA	2.083.764	1.826.779	243.591	13.394
EUROPA UE	57.717	57.272	422	23
EUROPA RESTO	35.779	35.696	72	11
AFRICA	15.971	15.849	118	4
AMERICA CENTRAL	1.382	1.378	4	0
AMERICA DEL NORTE	1.510	1.495	14	1
AMERICA DEL SUR	19.844	19.780	61	3
ASIA	17.157	17.137	20	0
OCEANIA	205	203	2	0
DESCONOCIDO	532	518	13	1
TOTAL NACIONALIDAD	2.233.861	1.976.107	244.317	13.437
ESPAÑOLA	2.083.764	1.826.779	243.591	13.394
EXTRANJERA	150.097	149.328	726	43
TOTAL DIVISION ACTIVIDAD	2.233.861	1.976.107	244.317	13.437
0.-AGRIC., GANAD, CAZA, SILV. Y PESCA	323.017	65.707	244.317	12.993
1.-INDUSTRIAS EXTRACTIVAS	1.209	1.209	0	0
2.-INDUSTRIAS MANUFACTURERAS	123.384	122.946	0	438
3.-PROD. Y DISTRIB. ENERGIA ELECT. GAS Y AGUA	479	479	0	0
4.-CONSTRUCCION	339.098	339.092	0	6
5.-COMERCIO Y HOSTELERIA	786.615	786.615	0	0
6.-TRANSP. ALMACENAMIENTO Y COMUNICACIONES	185.509	185.509	0	0
7.-INTERMEDIACION FINANCIERA	35.843	35.843	0	0
8.-ACTIV. INMOB. Y DE ALQUILER, SEV. EMPRESARIALES	212.342	212.342	0	0
9.-EDUC. ACTIV. SANITARIA, VETERINARIA Y SOCIALES	226.365	226.365	0	0
TOTAL ANTIGÜEDAD	2.233.861	1.976.107	244.317	13.437
< de 6 meses	126.538	122.920	2.758	860
De 6 a 11 meses	134.884	128.431	5.848	605
De 1 a 3 años	341.689	320.485	19.391	1.813
De 3 a 5 años	250.902	226.036	23.136	1.730
5 años y más	1.379.848	1.178.235	193.184	8.429
TOTAL BASE DE COTIZACION	2.233.861	1.976.107	244.317	13.437
0.-REDUCIDA	199.469	3.523	195.946	0
1.-BASE MÍNIMA	1.749.329	1.709.273	40.056	0
2.-ENTRE B.MÍNIMA Y 1,5 B.MÍNIMA	99.328	82.779	4.051	12.498
3.-ENTRE 1,5 B.MÍNIMA Y 2 B. MÍNIMA	152.145	147.089	4.117	939
4.-ENTRE 2 B.MÍNIMA Y 3 B. MÍNIMA	19.780	19.683	97	0
5.-MÁS DE 3 VECES B. MÍNIMA	13.810	13.760	50	0

TRABAJADORES AUTÓNOMOS PROPIAMENTE DICHO

Según Sexo

	<u>Total</u>	<u>Varones</u>	<u>Mujeres</u>
Total	2.233.861	1.539.599	694.262
MENOR DE 25 AÑOS	54.474	37.385	17.089
DE 25 A 39 AÑOS	704.188	488.480	215.708
DE 40 A 54 AÑOS	958.432	668.571	289.861
DE 55 AÑOS O MAS	516.767	345.163	171.604

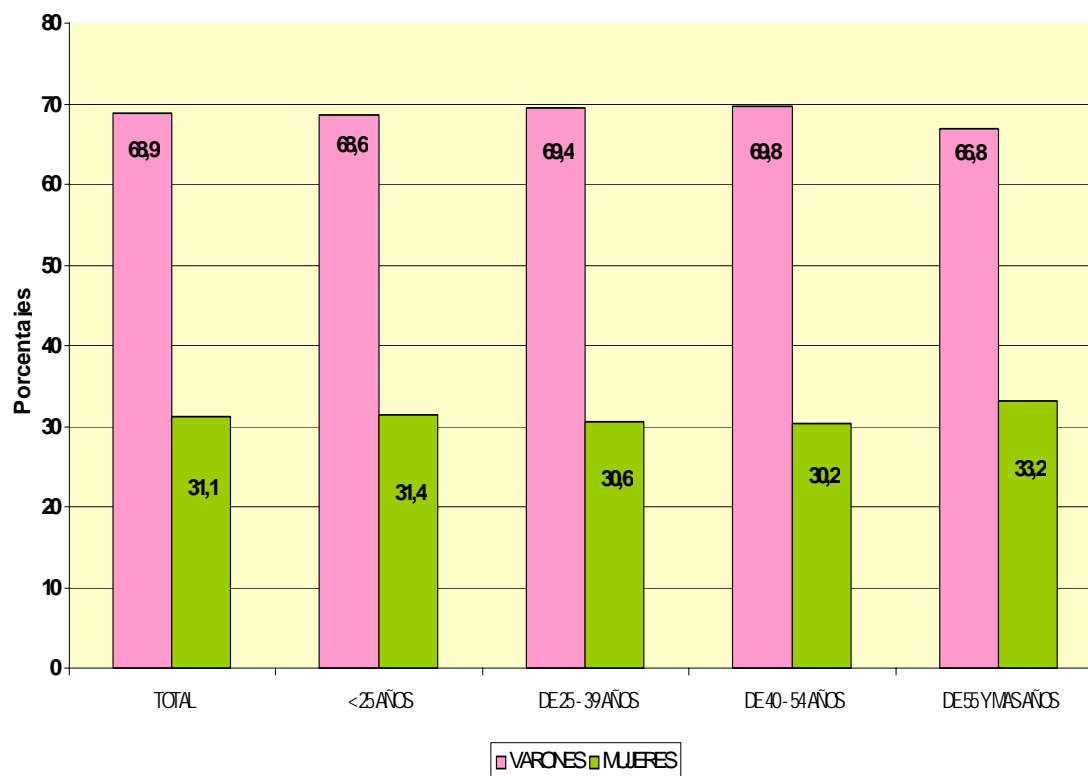

**TRABAJADORES AUTÓNOMOS, PROPIAMENTE DICHO, EN LA SEGURIDAD SOCIAL,
SEGÚN SEXO POR NACIONALIDAD**

30/09/2007

	<u>Total</u>	<u>varones</u>	<u>Mujeres</u>
Total	2.233.861	1.539.599	694.262
ESPAÑA	2.083.764	1.428.776	654.988
EXTRANJERO	150.097	110.823	39.274

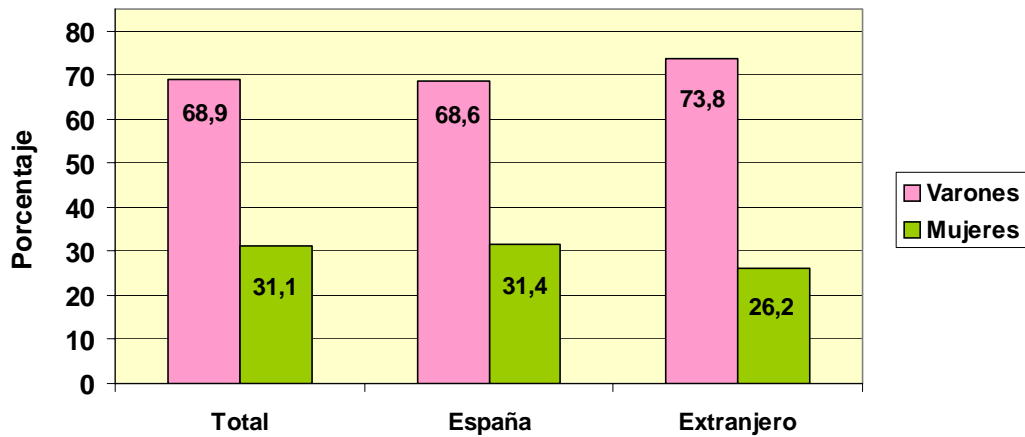

**TRABAJADORES AUTÓNOMOS, PROPIAMENTE DICHO, EXTRANJEROS
SEGÚN SEXO, POR CONTINENTE**

<u>Continente</u>	<u>Total</u>	<u>Varones</u>	<u>Mujeres</u>
Total	150.097	110.823	39.274
EUROPA UE	57.717	41.076	16.641
EUROPA RESTO	35.779	30.143	5.636
AFRICA	15.971	13.569	2.402
AMERICA CENTRAL	1.382	825	557
AMERICA DEL NORTE	1.510	863	647
AMERICA DEL SUR	19.844	12.084	7.760
ASIA	17.157	11.752	5.405
OCEANIA	205	120	85
DESCONOCIDO	532	391	141

TRABAJADORES AUTÓNOMOS, PROPIAMENTE DICHO, EN LA SEGURIDAD SOCIAL, SEGÚN SEXO, POR BASE DE COTIZACIÓN

30/09/2007

Base Mínima: 801,30 €

Base de cotización	Total	Varones	Mujeres
Total	2.233.861	1.539.599	694.262
REDUCIDA	199.469	129.372	70.097
BASE MÍNIMA	1.749.329	1.182.887	566.442
ENTRE B.MÍNIMA Y 1,5 B.MÍNIMA	99.328	72.403	26.925
ENTRE 1,5 B.MÍNIMA Y 2 B. MÍNIMA	152.145	126.781	25.364
ENTRE 2 B.MÍNIMA Y 3 B. MÍNIMA	19.780	16.699	3.081
MÁS DE 3 VECES B. MÍNIMA	13.810	11.457	2.353

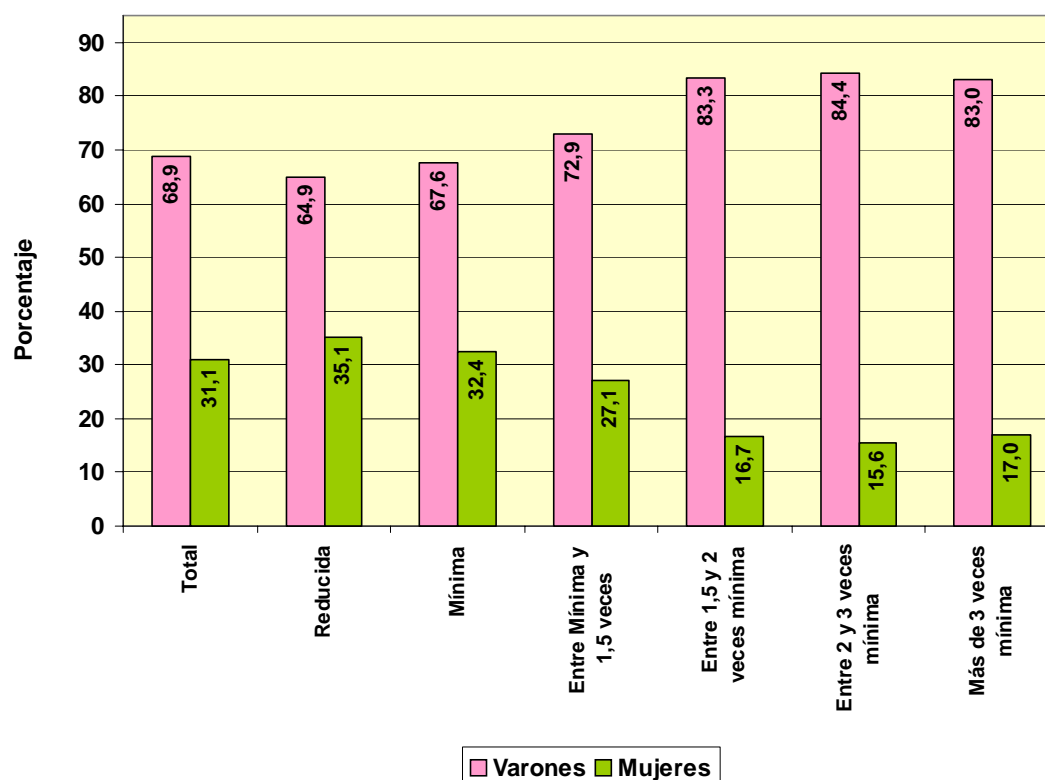

Com. Autónoma / Provincia

	<u>Total</u>	<u>Varones</u>	<u>Mujeres</u>
Total	2.233.861	1.539.599	694.262
ANDALUCIA	353.041	243.545	109.496
ALMERIA	43.761	29.790	13.971
CÁDIZ	40.714	28.261	12.453
CORDOBA	34.933	24.156	10.777
GRANADA	42.745	29.322	13.423
HUELVA	19.497	13.132	6.365
JAÉN	30.006	21.012	8.994
MÁLAGA	67.949	46.931	21.018
SEVILLA	73.436	50.941	22.495
ARAGON	84.664	60.908	23.756
HUESCA	23.441	16.909	6.532
TERUEL	13.343	9.172	4.171
ZARAGOZA	47.880	34.827	13.053
ASTURIAS	59.203	35.392	23.811
ASTURIAS	59.203	35.392	23.811
BALEARES	55.148	38.238	16.910
BALEARES	55.148	38.238	16.910
CANARIAS	83.524	59.421	24.103
LAS PALMAS	45.668	33.424	12.244
S.C.TENERIFE	37.856	25.997	11.859
CANTABRIA	33.016	21.455	11.561
CANTABRIA	33.016	21.455	11.561
CASTILLA LA MANCHA	107.393	80.747	26.646
ALBACETE	18.475	13.644	4.831
CIUDAD REAL	27.226	20.550	6.676
CUENCA	16.531	12.662	3.869
GUADALAJARA	10.155	7.766	2.389
TOLEDO	35.006	26.125	8.881
CASTILLA Y LEON	159.239	116.613	42.626
ÁVILA	13.305	10.307	2.998
BURGOS	22.243	15.794	6.449
LEÓN	29.859	19.449	10.410
PALENCIA	11.466	8.810	2.656
SALAMANCA	21.278	16.142	5.136
SEGOVIA	12.071	9.405	2.666
SORIA	6.907	5.422	1.485
VALLADOLID	25.682	18.932	6.750
ZAMORA	16.428	12.352	4.076
CATALUÑA	371.206	257.321	113.885
BARCELONA	252.934	175.355	77.579
GERONA	48.179	33.377	14.802
LERIDA	30.768	21.948	8.820
TARRAGONA	39.325	26.641	12.684
COM. VALENCIANA	223.556	154.272	69.284
ALICANTE	82.973	57.633	25.340
CASTELLÓN	30.605	20.063	10.542
VALENCIA	109.978	76.576	33.402
EXTREMADURA	59.953	42.854	17.099
BADAJOS	36.449	26.491	9.958
CÁCERES	23.504	16.363	7.141
GALICIA	175.215	96.541	78.674
LA CORUÑA	69.106	37.816	31.290
LUGO	34.612	18.329	16.283
ORENSE	20.367	11.964	8.403
PONTEVEDRA	51.130	28.432	22.698
MADRID	239.630	173.168	66.462
MADRID	239.630	173.168	66.462
MURCIA	70.154	49.010	21.144
MURCIA	70.154	49.010	21.144
NAVARRA	34.367	24.336	10.031
NAVARRA	34.367	24.336	10.031
PAIS VASCO	100.563	68.429	32.134
ÁLAVA	14.684	10.013	4.671
GUIPÚZCOA	35.835	24.351	11.484
VIZCAYA	50.044	34.065	15.979
RIOJA (LA)	19.365	14.043	5.322
RIOJA (LA)	19.365	14.043	5.322
CEUTA	2.355	1.615	740
CEUTA	2.355	1.615	740
MELILLA	2.269	1.691	578
MELILLA	2.269	1.691	578

**TRABAJADORES AUTÓNOMOS, PROPIAMENTE DICHO, EN LA SEGURIDAD SOCIAL,
SEGUN SEXO, POR COMUNIDAD AUTÓNOMA**

30/09/2007

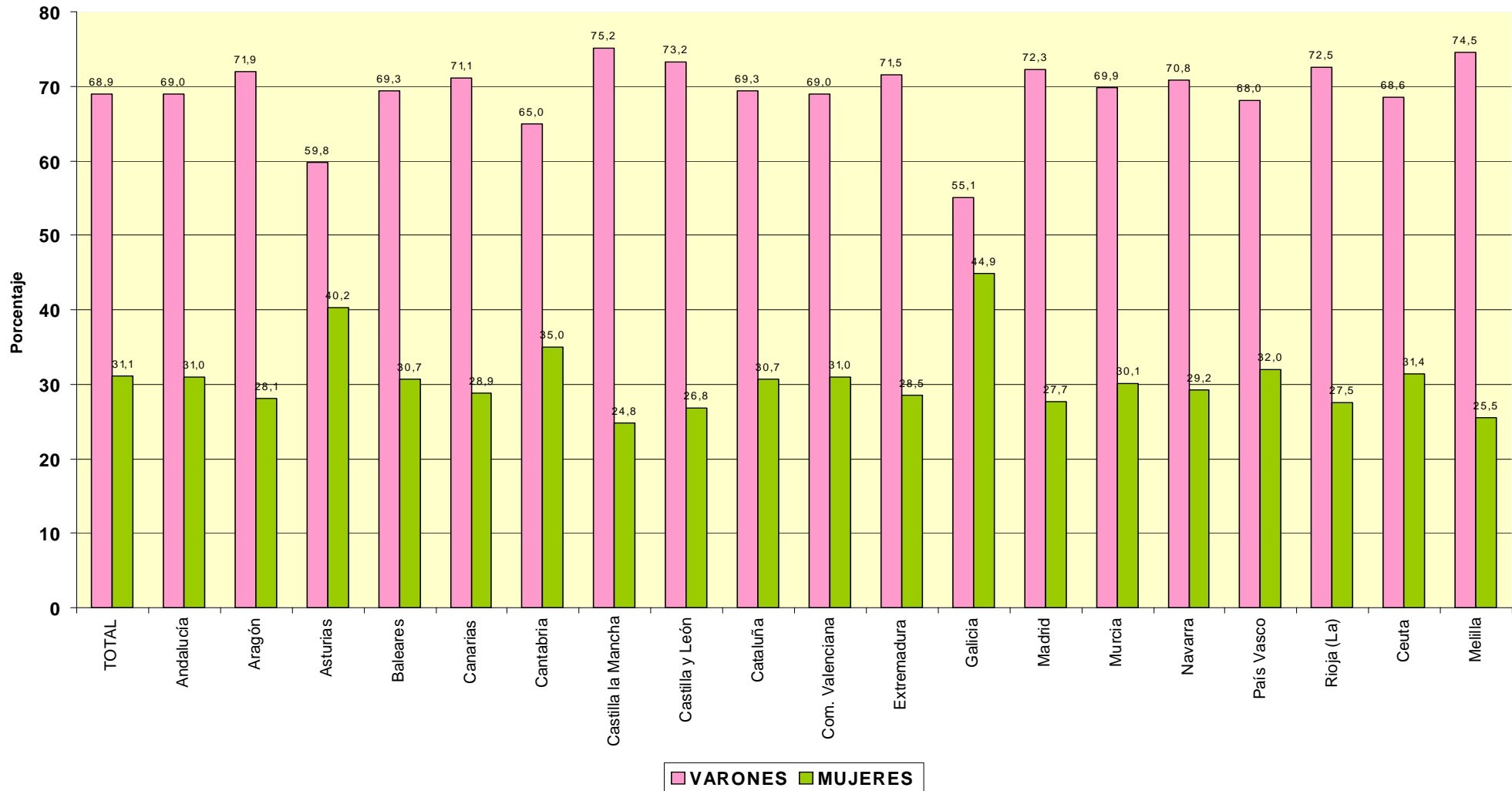

**TRABAJADORES AUTÓNOMOS, PROPIAMENTE DICHO, EN LA SEGURIDAD SOCIAL,
SEGÚN SEXO, POR SECTOR Y RAMA DE ACTIVIDAD**

30/09/2007

Actividades Económicas (CNAE93)

SECTORES		Total	Varones	Mujeres
TOTAL		2.233.861	1.539.599	694.262
	1.-AGRICULTURA	323.017	215.803	107.214
	2.-INDUSTRIA	125.072	101.599	23.473
	3.-CONSTRUCCION	339.098	326.342	12.756
	4.-SERVICIOS	1.446.674	895.855	550.819
RAMAS				
TOTAL		2.233.861	1.539.599	694.262
A, B	AGRICULTURA GANADERIA CAZA SILVICULTURA Y PESCA	323.017	215.803	107.214
01	AGRICULTURA, GANADERÍA, CAZA, Y ACTIV. RELACIONADAS	308.040	206.394	101.646
02	SILVICULTURA, EXPL. FORESTAL Y ACTIV. RELACIONADAS	1.837	1.712	125
05	PESCA, ACUICULTURA Y ACTIVIDADES RELACIONADAS	13.140	7.697	5.443
C	INDUSTRIAS EXTRACTIVAS	1.209	1.085	124
10	EXTRACC. Y AGLOM. DE ANTRACITA, HULLA, LIGNITO, ETC.	263	224	39
11	EXTRACC. DE CRUDOS DE PETRÓLEO Y GAS NATURAL	33	23	10
13	EXTRACCIÓN DE MINERALES METÁLICOS	57	53	4
14	EXTRAC. MINERALES NO METÁLICOS NI ENERGÉTICOS	856	785	71
D	INDUSTRIAS MANUFACTURERAS	123.384	100.150	23.234
15	IND. PRODUCTOS ALIMENTICIOS Y BEBIDAS	16.862	12.283	4.579
16	INDUSTRIA DEL TABACO	36	27	9
17	INDUSTRIA TEXTIL	4.837	2.749	2.088
18	IND. DE LA CONFECCIÓN Y LA PELETERÍA	8.751	3.328	5.423
19	PREPARACIÓN, CURTIDO Y ACABADO DEL CUERO, ETC.	2.311	1.772	539
20	IND. MADERA Y CORCHO EXCEP. MBLES, CEST. Y ESPARTO	14.413	13.615	798
21	INDUSTRIA DEL PAPEL	600	400	200
22	EDICIÓN. ARTES GRÁF. Y REPRODUC. SOPORTES GRABADOS	10.180	7.580	2.600
23	COQUERIAS, REF.DE PETROLEO Y TRAT.COMBUST.NUCLEARES	16	12	4
24	INDUSTRIA QUÍMICA	1.388	1.087	301
25	FABR. PRODUCTOS CAUCHO Y MATERIAS PLÁSTICAS	1.507	1.156	351
26	FABRIC. OTROS PRODUCTOS MINERALES NO METÁLICOS	5.876	5.060	816
27	METALURGIA	784	690	94
28	FABRIC. PROD. METÁL. EXCEPTO MAQUINARIA Y EQUIPO	22.765	21.092	1.673
29	IND. CONSTRUC. MAQUINARIA Y EQUIPO MECÁNICO	5.906	5.414	492
30	FABRIC. MÁQUINAS DE OFICINA Y EQUIPOS INFORMÁTICOS	467	407	60
31	FABRIC. MAQUINARIA Y MATERIAL ELÉCTRICO	5.321	4.833	488
32	FABRIC. MATERIAL ELECTRÓN. FABRIC. EQUIPO RADIO, TV,	357	237	120
33	FABRIC. EQUIPO E INSTRUM. MÉDICO-QUIRÚRG., ETC.	3.059	2.475	584
34	FABRIC. VEHÍCULOS MOTOR Y REMOLQUES , ETC.	631	513	118
35	FABRIC. OTRO MATERIAL DE TRANSPORTE	1.276	1.177	99
36	FABRIC. MUEBLES; OTRAS INDUSTRIAS MANUFACTURERAS	15.899	14.127	1.772
37	RECICLAJE	142	116	26
E	PRODUCCION Y DISTRIB. ENERGIA ELECTR., GAS Y AGUA	479	364	115
40	PROD. Y DISTRIB. DE ENERGÍA ELÉCTRICA, GAS, ETC.	264	189	75
41	CAPTACIÓN, DEPURACIÓN Y DISTRIBUCIÓN DE AGUA	215	175	40
F	CONSTRUCCION	339.098	326.342	12.756
45	CONSTRUCCIÓN	339.098	326.342	12.756
G, H	COMERCIO Y HOSTELERIA	786.615	465.526	321.089
50	VENTA, MANTENMTO. Y REPARACION VEHÍCULOS	45.900	42.614	3.286
51	COMERCIO AL POR MAYOR E INTERMEDIARIOS COMERCIO	90.518	70.735	19.783
52	COMERCIO AL POR MENOR EXCEPTO VEHÍCULOS MOTOR	445.522	225.271	220.251
55	HOSTELERÍA	204.675	126.906	77.769
I	TRANSPORTE, ALMACENAMIENTO Y COMUNICACIONES	185.509	171.516	13.993
60	TPTE. TERRESTRE, TPTE. POR TUBERÍAS	174.025	164.300	9.725
61	TPTE. MARÍTIMO DE CABOTAJE Y POR VÍAS NAVEGACIÓN	94	79	15
62	TPTE. AÉREO Y ESPACIAL	68	55	13
63	ACTIVID. ANEXAS A LOS TPTES., ACTIVIDAD AGENCIAS VIAJE	6.388	3.571	2.817
64	CORREOS Y TELECOMUNICACIONES	4.934	3.511	1.423
J	INTERMEDIACION FINANCIERA	35.843	21.226	14.617
65	INTERM. FINANC. EXCEPTO SEGUROS Y PLANES PENSIONES	540	319	221
66	SEGUROS Y PLANES PENSIONES EXCEPTO S.S. OBLIGATORIA	3.451	2.235	1.216
67	ACTIV. AUXILIARES A LA INTERMEDIACION FINANCIERA	31.852	18.672	13.180
K	ACTIV. INMOBILIARIAS Y DE ALQUILER,SERV. EMPRESARIALES	212.342	138.360	73.982
70	ACTIVIDADES INMOBILIARIAS	24.379	14.857	9.522
71	ALQUILER MAQU.Y EQUIPO SIN OPERARIO EFECTOS PERS.	8.918	6.866	2.052
72	ACTIVIDADES INFORMÁTICAS	13.304	11.173	2.131
73	INVESTIGACIÓN Y DESARROLLO	6.431	2.183	4.248
74	OTRAS ACTIVIDADES EMPRESARIALES	158.900	103.054	55.846
75	ADMÓN. PÚBLICA, DEFENSA Y SEG. SOCIAL	410	227	183
M,N,O	EDUCACION, ACTIV. SANITARIAS, VETERINARIAS Y SOCIALES	226.365	99.227	127.138
80	EDUCACIÓN	32.921	15.387	17.534
85	ACTIV. SANITARIAS Y VETERINARIAS. SERVICIOS SOCIALES.	56.634	27.850	28.784
90	ACTIVIDADES DE SANEAMIENTO PÚBLICO	930	716	214
91	ACTIVIDADES ASOCIATIVAS	4.136	2.684	1.452
92	ACTIV. RECREATIVAS, CULTURALES Y DEPORTIVAS	43.085	29.393	13.692
93	ACTIV. DIVERSAS DE SERVICIOS PERSONALES	88.306	22.911	65.395
95	SERVICIO DOMÉSTICO	286	229	57
99	OTROS SERVICIOS	67	57	10

TRABAJADORES AUTÓNOMOS, PROPIAMENTE DICHO, EN LA SEGURIDAD SOCIAL, SEGUN SEXO, POR SECTOR

30/09/2007

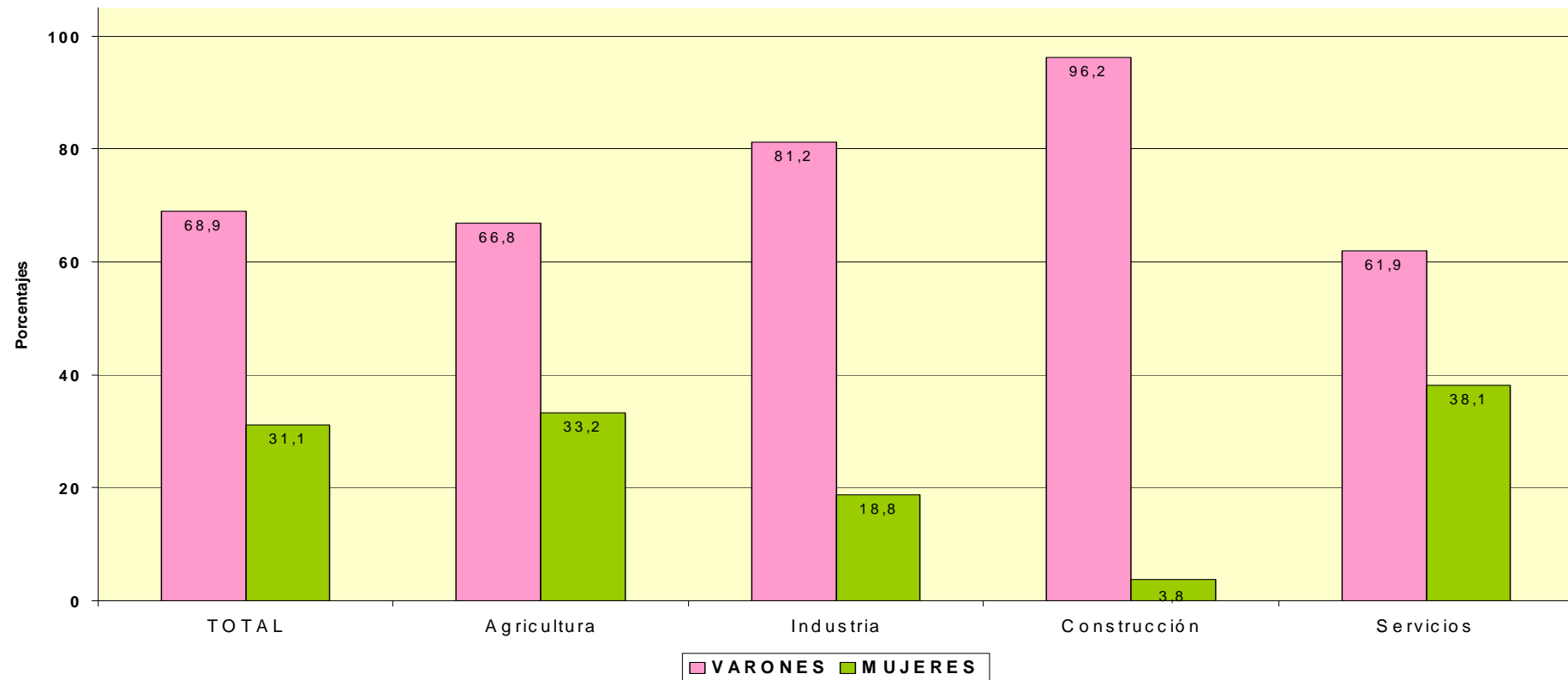

TRABAJADORES AUTÓNOMOS PROPIAMENTE DICHO

Según Edad

TRABAJADORES AUTÓNOMOS, PROPIAMENTE DICHO EN ALTA EN LA SEGURIDAD SOCIAL, SEGUN EDAD, TRAMOS ESPECIALES, POR SEXO

30/09/2007

	<u>Total</u>	<u>%</u>	<u>De 16 a 30 años</u>	<u>%</u>	<u>De 31 a 35 años</u>	<u>%</u>	<u>De 36 a 49 años</u>	<u>%</u>	<u>De 50 años o más</u>	<u>%</u>
Total	2.233.861	100,0	252.489	100,0	262.517	100,0	910.711	100,0	808.144	100,0
VARONES	1.539.599	68,9	171.635	68,0	182.886	69,7	639.615	70,2	545.463	67,5
MUJERES	694.262	31,1	80.854	32,0	79.631	30,3	271.096	29,8	262.681	32,5

TRABAJADORES AUTÓNOMOS, PROPIAMENTE DICHO, EN LA SEGURIDAD SOCIAL, SEGUN EDAD, TRAMOS ESPECIALES, POR BASE DE COTIZACIÓN

30/09/2007

Base mínima: 801,30 €

Base mínima >50 años: 837,60 €

<u>Base de cotización</u>	<u>Total</u>	<u>%</u>	<u>De 16 a 30 años</u>	<u>%</u>	<u>De 31 a 35 años</u>	<u>%</u>	<u>De 36 a 49 años</u>	<u>%</u>	<u>De 50 años o más</u>	<u>%</u>
Total	2.233.861	100,0	252.489	100,0	262.517	100,0	910.711	100,0	808.144	100,0
REDUCIDA	199.469	8,9	9.236	3,7	12.530	4,8	69.421	7,6	108.282	13,4
BASE MÍNIMA	1.749.329	78,3	236.313	93,6	241.283	91,9	780.748	85,7	490.985	60,8
ENTRE B.MÍNIMA Y 1,5 B.MÍNIMA	99.328	4,4	6.366	2,5	7.165	2,7	34.764	3,8	51.033	6,3
ENTRE 1,5 B.MÍNIMA Y 2 B. MÍNIMA	152.145	6,8	434	0,2	1.080	0,4	16.237	1,8	134.394	16,6
ENTRE 2 B.MÍNIMA Y 3 B. MÍNIMA	19.780	0,9	95	0,0	303	0,1	6.096	0,7	13.286	1,6
MÁS DE 3 VECES B. MÍNIMA	13.810	0,6	45	0,0	156	0,1	3.445	0,4	10.164	1,3

**TRABAJADORES AUTÓNOMOS, PROPIAMENTE DICHO, EN LA SEGURIDAD SOCIAL,
SEGUN EDAD, POR NACIONALIDAD**

30/09/2007

	<u>Total</u>	<u>Menor de 25 años</u>	<u>De 25 a 39 años</u>	<u>De 40 a 54 años</u>	<u>De 55 años o más</u>
Total	2.233.861	54.474	704.188	958.432	516.767
ESPAÑA	2.083.764	45.276	631.605	903.945	502.938
EXTRANJERO	150.097	9.198	72.583	54.487	13.829

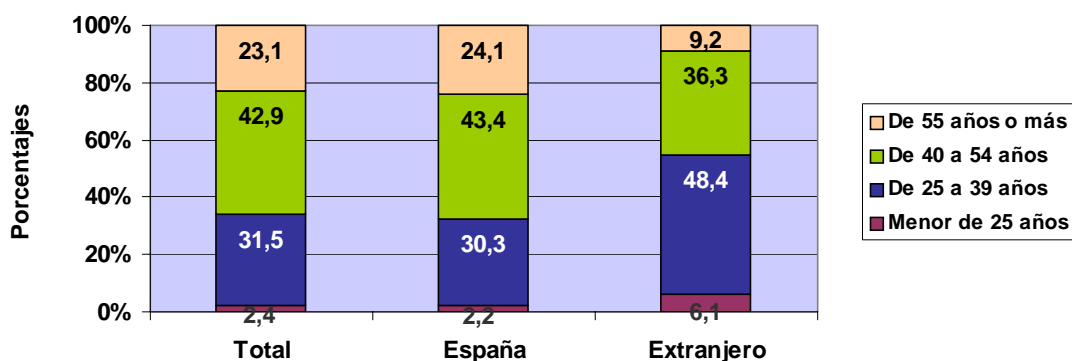

**TRABAJADORES AUTÓNOMOS, PROPIAMENTE DICHO, EXTRANJEROS , SEGUN
EDAD, POR CONTINENTE**

<u>Continente</u>	<u>Total</u>	<u>Menor de 25 años</u>	<u>De 25 a 39 años</u>	<u>De 40 a 54 años</u>	<u>De 55 años o más</u>
Total	150.097	9.198	72.583	54.487	13.829
EUROPA UE	57.717	1.337	20.416	26.176	9.788
EUROPA RESTO	35.779	5.999	21.669	7.352	759
AFRICA	15.971	692	9.035	5.465	779
AMERICA CENTRAL	1.382	34	749	515	84
AMERICA DEL NORTE	1.510	9	504	720	277
AMERICA DEL SUR	19.844	525	10.709	7.436	1.174
ASIA	17.157	598	9.345	6.449	765
OCEANIA	205	1	78	96	30
DESCONOCIDO	532	3	78	278	173

TRABAJADORES AUTÓNOMOS, PROPIAMENTE DICHO, EN LA SEGURIDAD SOCIAL, SEGUN EDAD, POR BASE DE COTIZACIÓN

30/09/2007

Base Mínima: 801,30 €

	<u>Total</u>	<u>Menor de 25 años</u>	<u>De 25 a 39 años</u>	<u>De 40 a 54 años</u>	<u>De 55 años o más</u>
Total	2.233.861	54.474	704.188	958.432	516.767
REDUCIDA	199.469	1.065	35.148	84.723	78.533
BASE MÍNIMA	1.749.329	51.898	645.174	754.144	298.113
ENTRE B.MÍNIMA Y 1,5 B.MÍNIMA	99.328	1.450	19.346	47.670	30.862
ENTRE 1,5 B.MÍNIMA Y 2 B. MÍNIMA	152.145	47	3.186	49.069	99.843
ENTRE 2 B.MÍNIMA Y 3 B. MÍNIMA	19.780	9	866	14.000	4.905
MÁS DE 3 VECES B. MÍNIMA	13.810	5	468	8.826	4.511

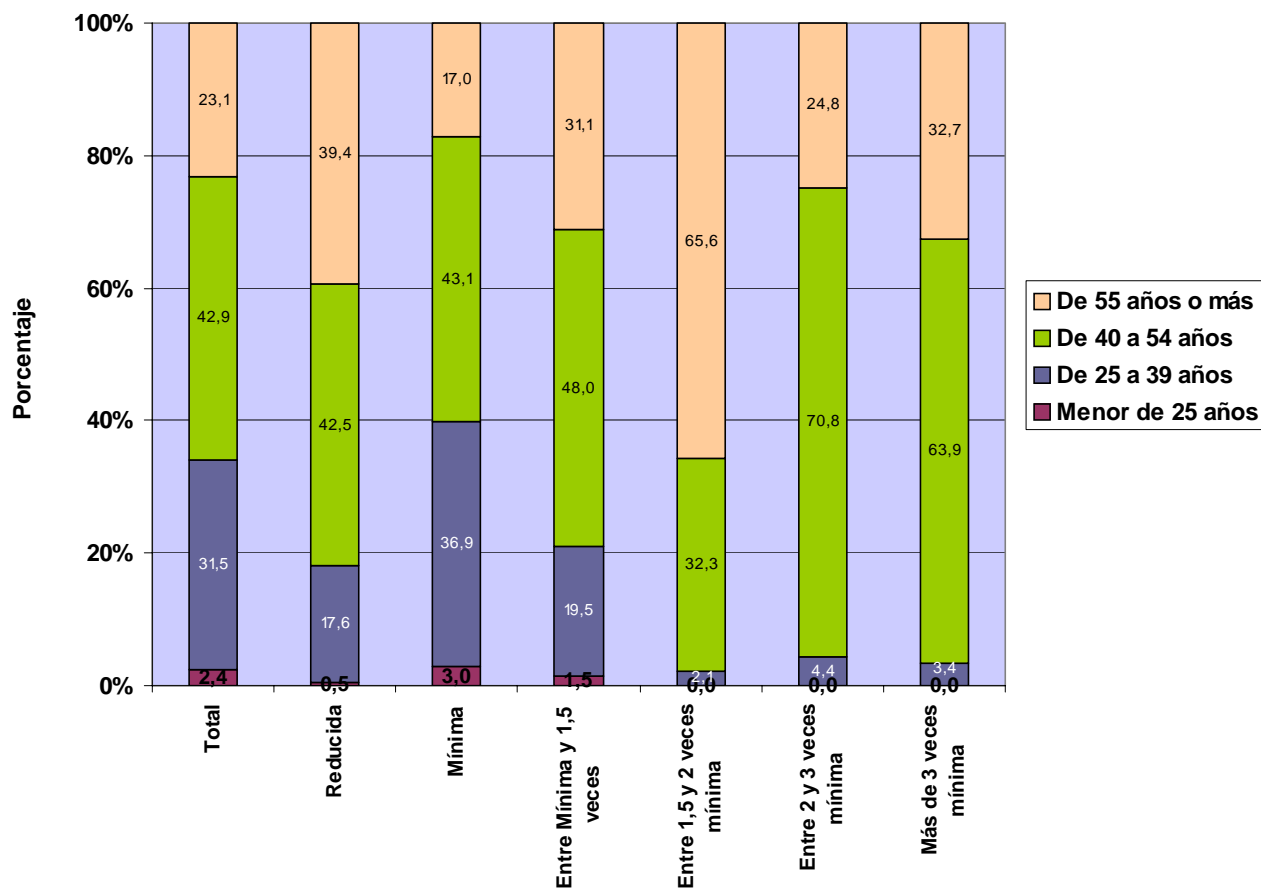

**TRABAJADORES AUTÓNOMOS, PROPIAMENTE DICHO, EN LA SEGURIDAD SOCIAL,
SEGUN EDAD, POR COMUNIDAD AUTÓNOMA Y PROVINCIA**

30/09/2007

<u>Com.Autónoma/Provincia</u>	<u>Total</u>	<u>Menor de 25 años</u>	<u>De 25 a 39 años</u>	<u>De 40 a 54 años</u>	<u>De 55 años o más</u>
Total	2.233.861	54.474	704.188	958.432	516.767
ANDALUCIA	353.041	10.506	124.926	150.580	67.029
ALMERIA	43.761	1.370	15.366	18.715	8.310
CÁDIZ	40.714	1.160	14.792	16.949	7.813
CORDOBA	34.933	996	11.321	15.497	7.119
GRANADA	42.745	1.345	15.162	18.858	7.380
HUELVA	19.497	702	7.415	7.745	3.635
JAÉN	30.006	944	9.783	13.745	5.534
MÁLAGA	67.949	1.772	23.312	29.199	13.666
SEVILLA	73.436	2.217	27.775	29.872	13.572
ARAGON	84.664	2.141	25.406	36.543	20.574
HUESCA	23.441	534	7.169	10.095	5.643
TERUEL	13.343	278	3.305	6.168	3.592
ZARAGOZA	47.880	1.329	14.932	20.280	11.339
ASTURIAS	59.203	1.217	16.976	25.816	15.194
ASTURIAS	59.203	1.217	16.976	25.816	15.194
BALEARES	55.148	1.139	16.769	23.420	13.820
BALEARES	55.148	1.139	16.769	23.420	13.820
CANARIAS	83.524	1.595	26.554	36.469	18.906
LAS PALMAS	45.668	878	14.989	19.996	9.805
S.C.TENERIFE	37.856	717	11.565	16.473	9.101
CANTABRIA	33.016	720	9.940	14.757	7.599
CANTABRIA	33.016	720	9.940	14.757	7.599
CASTILLA LA MANCHA	107.393	3.746	35.129	46.583	21.935
ALBACETE	18.475	634	6.099	8.057	3.685
CIUDAD REAL	27.226	936	8.772	12.207	5.311
CUENCA	16.531	516	4.755	7.562	3.698
GUADALAJARA	10.155	358	3.529	4.409	1.859
TOLEDO	35.006	1.302	11.974	14.348	7.382
CASTILLA Y LEON	159.239	3.046	41.374	72.821	41.998
ÁVILA	13.305	314	3.467	6.136	3.388
BURGOS	22.243	430	5.527	10.009	6.277
LEÓN	29.859	537	7.350	13.285	8.687
PALENCIA	11.466	222	2.728	5.642	2.874
SALAMANCA	21.278	412	5.694	9.758	5.414
SEGOVIA	12.071	262	3.381	5.554	2.874
SORIA	6.907	95	1.656	3.065	2.091
VALLADOLID	25.682	526	7.658	11.585	5.913
ZAMORA	16.428	248	3.913	7.787	4.480
CATALUÑA	371.206	7.863	115.569	155.846	91.928
BARCELONA	252.934	5.211	80.787	105.806	61.130
GERONA	48.179	917	14.223	20.756	12.283
LERIDA	30.768	714	8.438	13.089	8.527
TARRAGONA	39.325	1.021	12.121	16.195	9.988
COM. VALENCIANA	223.556	6.289	76.361	94.069	46.837
ALICANTE	82.973	2.466	28.344	35.677	16.486
CASTELLÓN	30.605	787	9.718	12.643	7.457
VALENCIA	109.978	3.036	38.299	45.749	22.894
EXTREMADURA	59.953	1.868	18.675	26.617	12.793
BADAJOS	36.449	1.189	11.888	15.555	7.817
CÁCERES	23.504	679	6.787	11.062	4.976
GALICIA	175.215	2.777	43.373	74.852	54.213
LA CORUÑA	69.106	1.048	17.487	29.412	21.159
LUGO	34.612	493	7.401	15.544	11.174
ORENSE	20.367	331	4.585	8.397	7.054
PONTEVEDRA	51.130	905	13.900	21.499	14.826
MADRID	239.630	5.777	81.265	98.553	54.035
MADRID	239.630	5.777	81.265	98.553	54.035
MURCIA	70.154	2.194	24.871	29.610	13.479
MURCIA	70.154	2.194	24.871	29.610	13.479
NAVARRA	34.367	681	10.084	15.445	8.157
NAVARRA	34.367	681	10.084	15.445	8.157
PAIS VASCO	100.563	2.307	29.795	45.831	22.630
ÁLAVA	14.684	288	4.138	6.742	3.516
GUIPÚZCOA	35.835	884	10.600	15.945	8.406
VIZCAYA	50.044	1.135	15.057	23.144	10.708
RIOJA (LA)	19.365	495	5.685	8.413	4.772
RIOJA (LA)	19.365	495	5.685	8.413	4.772
CEUTA	2.355	56	732	1.099	468
CEUTA	2.355	56	732	1.099	468
MELILLA	2.269	57	704	1.108	400
MELILLA	2.269	57	704	1.108	400

TRABAJADORES AUTÓNOMOS, PROPIAMENTE DICHO, EN LA SEGURIDAD SOCIAL, SEGUN EDAD, POR COMUNIDAD AUTÓNOMA

30/09/2007

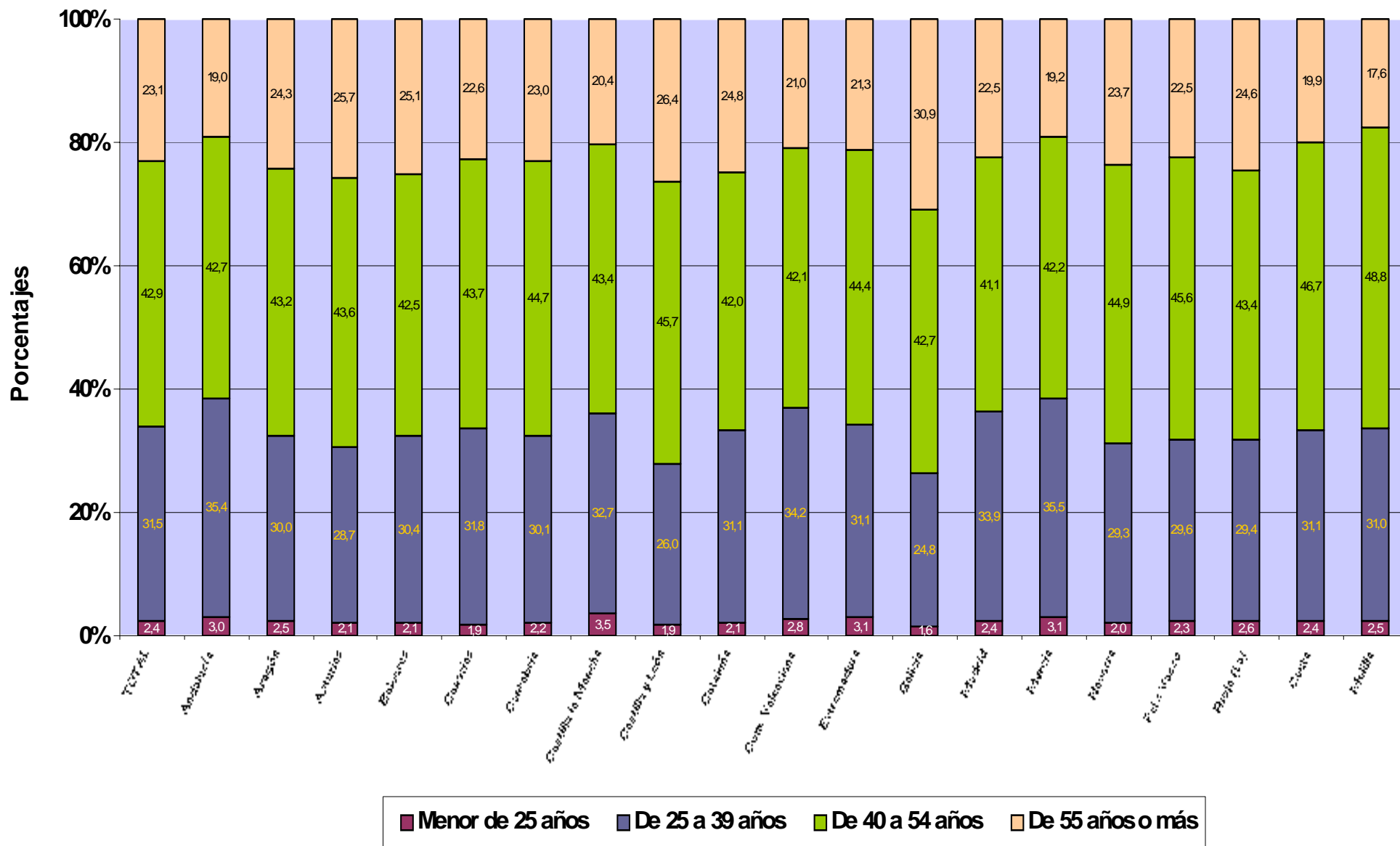

TRABAJADORES AUTÓNOMOS, PROPIAMENTE DICHO, EN LA SEGURIDAD SOCIAL, SEGUN EDAD, POR SECTOR Y RAMA DE ACTIVIDAD

30/09/2007

Actividades Económicas (CNAE93)

SECTORES		Total	Menor de 25 años	De 25 a 39 años	De 40 a 54 años	De 55 años o más
Total		2.233.861	54.474	704.188	958.432	516.767
1.-AGRICULTURA		323.017	4.718	66.491	136.821	114.987
2.-INDUSTRIA		125.072	1.752	28.503	58.183	36.634
3.-CONSTRUCCION		339.098	17.736	145.907	129.061	46.394
4.-SERVICIOS		1.446.674	30.268	463.287	634.367	318.752
RAMAS						
Total		2.233.861	54.474	704.188	958.432	516.767
A, B	AGRICULTURA GANADERIA CAZA SILVICULTURA Y PESCA	323.017	4.718	66.491	136.821	114.987
01	AGRICULTURA, GANADERÍA, CAZA, Y ACTIV. RELACIONADAS	308.040	4.396	62.449	130.136	111.059
02	SILVICULTURA, EXPL. FORESTAL Y ACTIV. RELACIONADAS	1.837	107	841	694	195
05	PESCA, ACUICULTURA Y ACTIVIDADES RELACIONADAS	13.140	215	3.201	5.991	3.733
C	INDUSTRIAS EXTRACTIVAS	1.209	16	294	559	340
10	EXTRACC. Y AGLOM. DE ANTRACITA, HULLA, LIGNITO, ETC.	263	1	52	150	60
11	EXTRACC. DE CRUDOS DE PETRÓLEO Y GAS NATURAL	33	1	12	15	5
13	EXTRACCIÓN DE MINERALES METÁLICOS	57	0	10	28	19
14	EXTRAC. MINERALES NO METÁLICOS NI ENERGÉTICOS	856	14	220	366	256
D	INDUSTRIAS MANUFACTURERAS	123.384	1.729	28.113	57.407	36.135
15	IND. PRODUCTOS ALIMENTICIOS Y BEBIDAS	16.862	151	2.976	8.020	5.715
16	INDUSTRIA DEL TABACO	36	0	10	17	9
17	INDUSTRIA TEXTIL	4.837	54	1.027	2.335	1.421
18	IND. DE LA CONFECCIÓN Y LA PELETERÍA	8.751	70	1.779	4.039	2.863
19	PREPARACIÓN, CURTIDO Y ACABADO DEL CUERO, ETC.	2.311	27	504	1.207	573
20	IND. MADERA Y CORCHO EXCEP. MBLES, CEST. Y ESPARTO	14.413	123	2.274	6.815	5.201
21	INDUSTRIA DEL PAPEL	600	13	127	287	173
22	EDICIÓN. ARTES GRÁF. Y REPRODUC. SOPORTES GRABADOS	10.180	169	3.400	4.502	2.109
23	COQUERIAS, REF.DE PETROLEO Y TRAT.COMBUST.NUCLEARES	16	1	3	5	7
24	INDUSTRIA QUÍMICA	1.388	15	242	646	485
25	FABR. PRODUCTOS CAUCHO Y MATERIAS PLÁSTICAS	1.507	20	336	724	427
26	FABRIC. OTROS PRODUCTOS MINERALES NO METÁLICOS	5.876	79	1.290	2.912	1.595
27	METALURGIA	784	13	148	362	261
28	FABRIC. PROD. METÁL. EXCEPTO MAQUINARIA Y EQUIPO	22.765	592	6.223	10.029	5.921
29	IND. CONSTRUC. MAQUINARIA Y EQUIPO MECÁNICO	5.906	113	1.597	2.528	1.668
30	FABRIC. MÁQUINAS DE OFICINA Y EQUIPOS INFORMÁTICOS	467	13	236	156	62
31	FABRIC. MAQUINARIA Y MATERIAL ELÉCTRICO	5.321	16	512	2.831	1.962
32	FABRIC. MATERIAL ELECTRÓN. FABRIC. EQUIPO RADIO, TV,	357	4	88	175	90
33	FABRIC. EQUIPO E INSTRUM. MÉDICO-QUIRÚRG., ETC.	3.059	18	992	1.458	591
34	FABRIC. VEHÍCULOS MOTOR Y REMOLQUES , ETC.	631	9	100	302	220
35	FABRIC. OTRO MATERIAL DE TRANSPORTE	1.276	19	344	645	268
36	FABRIC. MUEBLES; OTRAS INDUSTRIAS MANUFACTURERAS	15.899	207	3.848	7.360	4.484
37	RECICLAJE	142	3	57	52	30
E	PRODUCCION Y DISTRIB. ENERGIA ELECTR., GAS Y AGUA	479	7	96	217	159
40	PROD. Y DISTRIB. DE ENERGÍA ELÉCTRICA, GAS, ETC.	264	3	58	122	81
41	CAPTACIÓN, DEPURACIÓN Y DISTRIBUCIÓN DE AGUA	215	4	38	95	78
F	CONSTRUCCION	339.098	17.736	145.907	129.061	46.394
45	CONSTRUCCIÓN	339.098	17.736	145.907	129.061	46.394
G, H	COMERCIO Y HOSTELERIA	786.615	15.159	212.693	360.111	198.652
50	VENTA, MANTENMTO. Y REPARACION VEHÍCULOS	45.900	875	11.602	21.206	12.217
51	COMERCIO AL POR MAYOR E INTERMEDIARIOS COMERCIO	90.518	1.358	24.157	41.621	23.382
52	COMERCIO AL POR MENOR EXCEPTO VEHÍCULOS MOTOR	445.522	7.642	118.402	201.493	117.985
55	HOSTELERÍA	204.675	5.284	58.532	95.791	45.068
I	TRANSPORTE, ALMACENAMIENTO Y COMUNICACIONES	185.509	2.791	56.693	83.436	42.589
60	TPTE. TERRESTRE, TPTE. POR TUBERÍAS	174.025	2.431	51.783	78.907	40.904
61	TPTE. MARÍTIMO DE CABOTAJE Y POR VÍAS NAVEGACIÓN	94	3	15	50	26
62	TPTE. AÉREO Y ESPACIAL	68	1	25	25	17
63	ACTIVID. ANEXAS A LOS TPTES., ACTIVIDAD AGENCIAS VIAJE	6.388	139	2.344	2.638	1.267
64	CORREOS Y TELECOMUNICACIONES	4.934	217	2.526	1.816	375
J	INTERMEDIACION FINANCIERA	35.843	875	11.473	16.026	7.469
65	INTERM. FINANC. EXCEPTO SEGUROS Y PLANES PENSIONES	540	4	220	218	98
66	SEGUROS Y PLANES PENSIONES EXCEPTO S.S. OBLIGATORIA	3.451	26	647	1.572	1.206
67	ACTIV. AUXILIARES A LA INTERMEDIACION FINANCIERA	31.852	845	10.606	14.236	6.165
K	ACTIV. INMOBILIARIAS Y DE ALQUILER,SERV. EMPRESARIALES	212.342	4.233	90.140	84.558	33.411
70	ACTIVIDADES INMOBILIARIAS	24.379	375	7.928	10.222	5.854
71	ALQUILER MAQU.Y EQUIPO SIN OPERARIO EFECTOS PERS.	8.918	322	3.376	3.618	1.602
72	ACTIVIDADES INFORMÁTICAS	13.304	381	7.790	4.241	892
73	INVESTIGACIÓN Y DESARROLLO	6.431	99	3.924	2.054	354
74	OTRAS ACTIVIDADES EMPRESARIALES	158.900	3.055	67.027	64.228	24.590
75	ADMÓN. PÚBLICA, DEFENSA Y SEG. SOCIAL	410	1	95	195	119
M,N,O	EDUCACION, ACTIV. SANITARIAS, VETERINARIAS Y SOCIALES	226.365	7.210	92.288	90.236	36.631
80	EDUCACIÓN	32.921	388	11.578	14.604	6.351
85	ACTIV. SANITARIAS Y VETERINARIAS. SERVICIOS SOCIALES.	56.634	1.759	26.306	23.345	5.224
90	ACTIVIDADES DE SANEAMIENTO PÚBLICO	930	19	283	463	165
91	ACTIVIDADES ASOCIATIVAS	4.136	5	478	2.119	1.534
92	ACTIV. RECREATIVAS, CULTURALES Y DEPORTIVAS	43.085	1.053	16.289	17.676	8.067
93	ACTIV. DIVERSAS DE SERVICIOS PERSONALES	88.306	3.976	37.214	31.870	15.246
95	SERVICIO DOMÉSTICO	286	9	135	114	28
99	OTROS SERVICIOS	67	1	5	45	16

TRABAJADORES AUTÓNOMOS, PROPIAMENTE DICHO, EN LA SEGURIDAD SOCIAL, SEGUN EDAD, POR SECTOR

30/09/2007

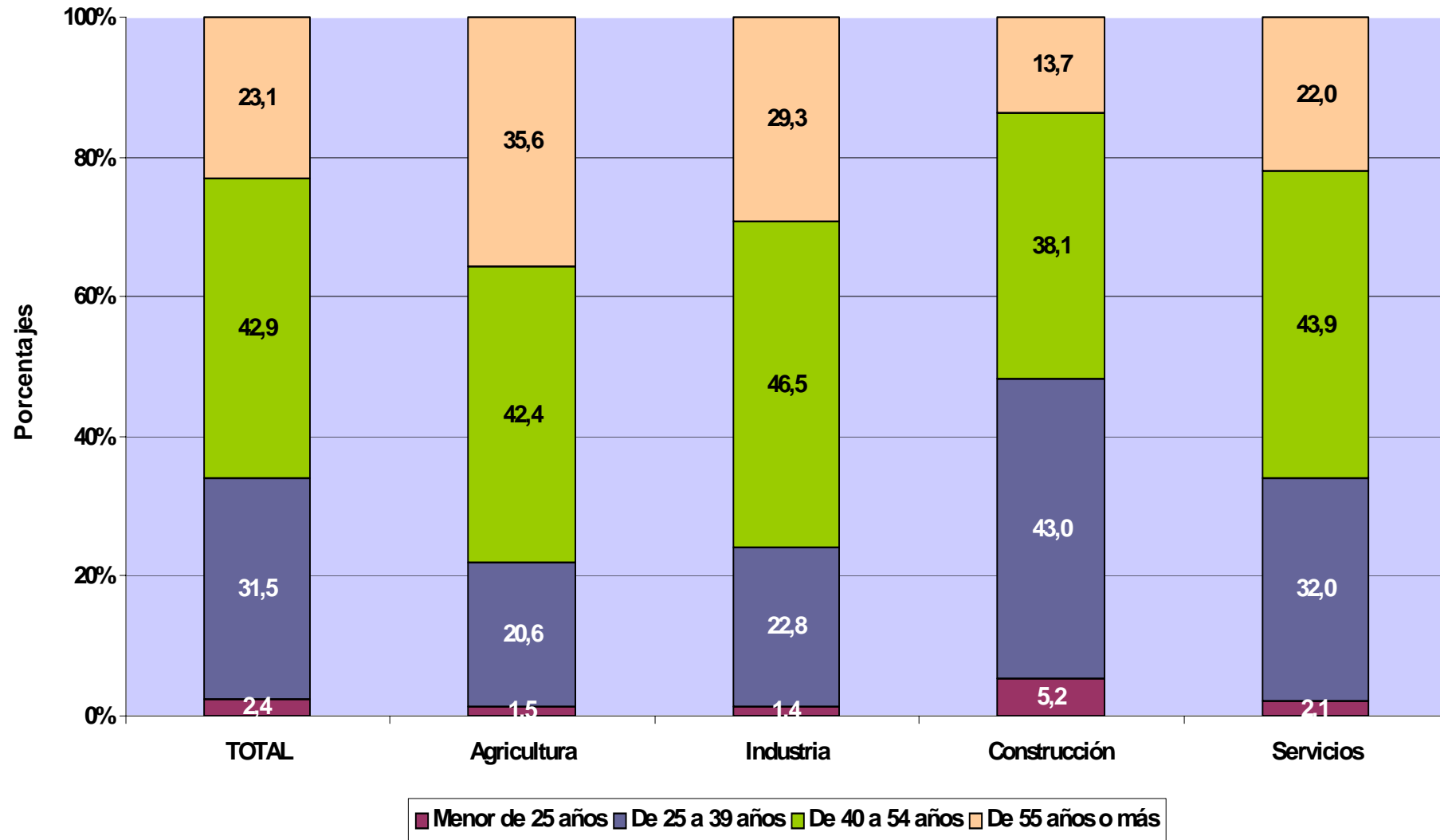

TRABAJADORES AUTÓNOMOS PROPIAMENTE DICHO

Según Nacionalidad

TRABAJADORES AUTÓNOMOS, PROPIAMENTE DICHO, EN LA SEGURIDAD SOCIAL, SEGUN NACIONALIDAD, POR EDAD

30/09/2007

	<u>Total</u>	<u>España</u>	<u>Extranjero</u>
Total	2.233.861	2.083.764	150.097
MENOR DE 25 AÑOS	54.474	45.276	9.198
DE 25 A 39 AÑOS	704.188	631.605	72.583
DE 40 A 54 AÑOS	958.432	903.945	54.487
DE 55 AÑOS O MAS	516.767	502.938	13.829

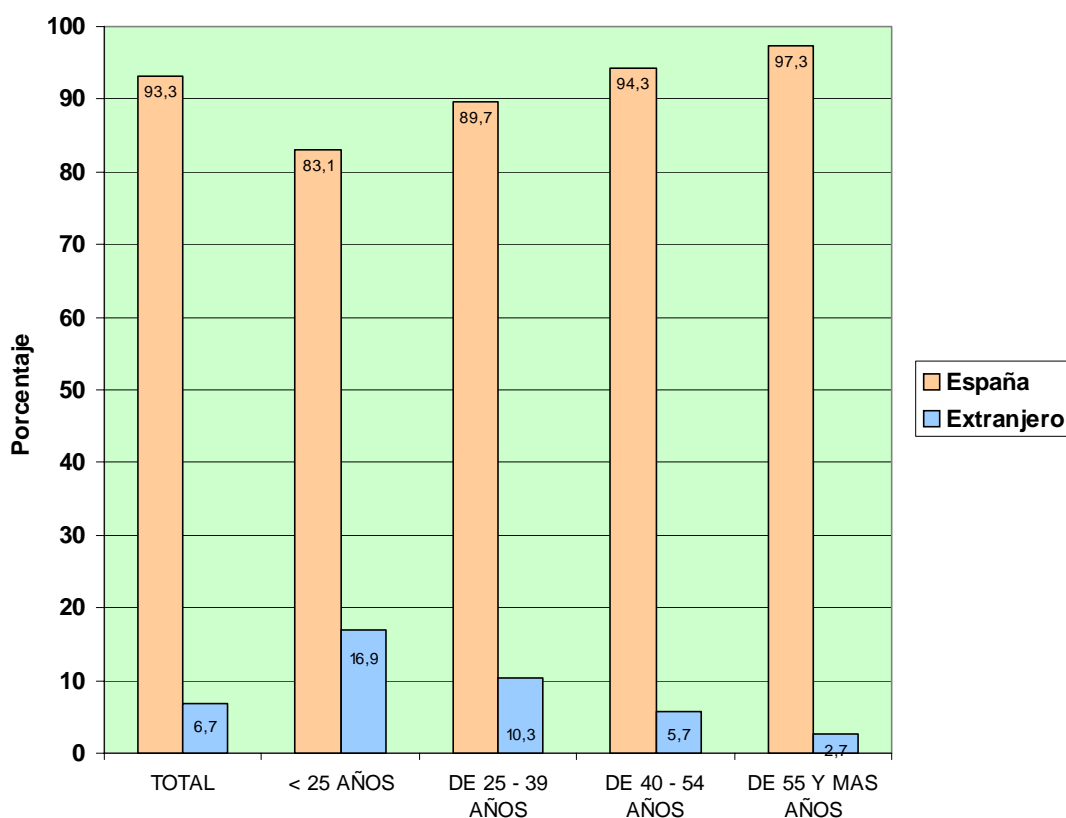

**TRABAJADORES AUTÓNOMOS, PROPIAMENTE DICHO, EN LA SEGURIDAD SOCIAL,
SEGÚN NACIONALIDAD, POR COMUNIDAD AUTÓNOMA Y PROVINCIA**

30/09/2007

<u>Com. Autónoma / Provincia</u>	<u>Total</u>	<u>España</u>	<u>Extranjero</u>
Total	2.233.861	2.083.764	150.097
ANDALUCIA	353.041	332.855	20.186
ALMERIA	43.761	40.672	3.089
CÁDIZ	40.714	39.159	1.555
CORDOBA	34.933	34.454	479
GRANADA	42.745	40.585	2.160
HUELVA	19.497	18.782	715
JAÉN	30.006	29.646	360
MÁLAGA	67.949	57.830	10.119
SEVILLA	73.436	71.727	1.709
ARAGON	84.664	79.072	5.592
HUESCA	23.441	22.635	806
TERUEL	13.343	12.938	405
ZARAGOZA	47.880	43.499	4.381
ASTURIAS	59.203	57.863	1.340
ASTURIAS	59.203	57.863	1.340
BALEARES	55.148	45.754	9.394
BALEARES	55.148	45.754	9.394
CANARIAS	83.524	71.574	11.950
LAS PALMAS	45.668	39.130	6.538
S. C. TENERIFE	37.856	32.444	5.412
CANTABRIA	33.016	31.765	1.251
CANTABRIA	33.016	31.765	1.251
CASTILLA LA MANCHA	107.393	102.304	5.089
ALBACETE	18.475	17.940	535
CIUDAD REAL	27.226	26.346	880
CUENCA	16.531	15.888	643
GUADALAJARA	10.155	9.089	1.066
TOLEDO	35.006	33.041	1.965
CASTILLA Y LEON	159.239	154.240	4.999
ÁVILA	13.305	12.832	473
BURGOS	22.243	21.033	1.210
LEÓN	29.859	29.173	686
PALENCIA	11.466	11.340	126
SALAMANCA	21.278	20.868	410
SEGOVIA	12.071	11.222	849
SORIA	6.907	6.699	208
VALLADOLID	25.682	24.857	825
ZAMORA	16.428	16.216	212
CATALUÑA	371.206	344.656	26.550
BARCELONA	252.934	235.596	17.338
GERONA	48.179	43.836	4.343
LERIDA	30.768	29.075	1.693
TARRAGONA	39.325	36.149	3.176
COM. VALENCIANA	223.556	200.479	23.077
ALICANTE	82.973	70.607	12.366
CASTELLÓN	30.605	28.018	2.587
VALENCIA	109.978	101.854	8.124
EXTREMADURA	59.953	58.988	965
BADAJOS	36.449	35.811	638
CÁCERES	23.504	23.177	327
GALICIA	175.215	172.182	3.033
LA CORUÑA	69.106	68.024	1.082
LUGO	34.612	34.280	332
ORENSE	20.367	19.905	462
PONTEVEDRA	51.130	49.973	1.157
MADRID	239.630	215.005	24.625
MADRID	239.630	215.005	24.625
MURCIA	70.154	66.191	3.963
MURCIA	70.154	66.191	3.963
NAVARRA	34.367	32.528	1.839
NAVARRA	34.367	32.528	1.839
PAIS VASCO	100.563	96.037	4.526
ÁLAVA	14.684	13.948	736
GUIPÚZCOA	35.835	34.093	1.742
VIZCAYA	50.044	47.996	2.048
RIOJA (LA)	19.365	18.072	1.293
RIOJA (LA)	19.365	18.072	1.293
CEUTA	2.355	2.225	130
CEUTA	2.355	2.225	130
MELILLA	2.269	1.974	295
MELILLA	2.269	1.974	295

**TRABAJADORES AUTÓNOMOS, PROPIAMENTE DICHO, EN LA SEGURIDAD SOCIAL,
SEGÚN NACIONALIDAD, POR COMUNIDAD AUTÓNOMA**

30/09/2007

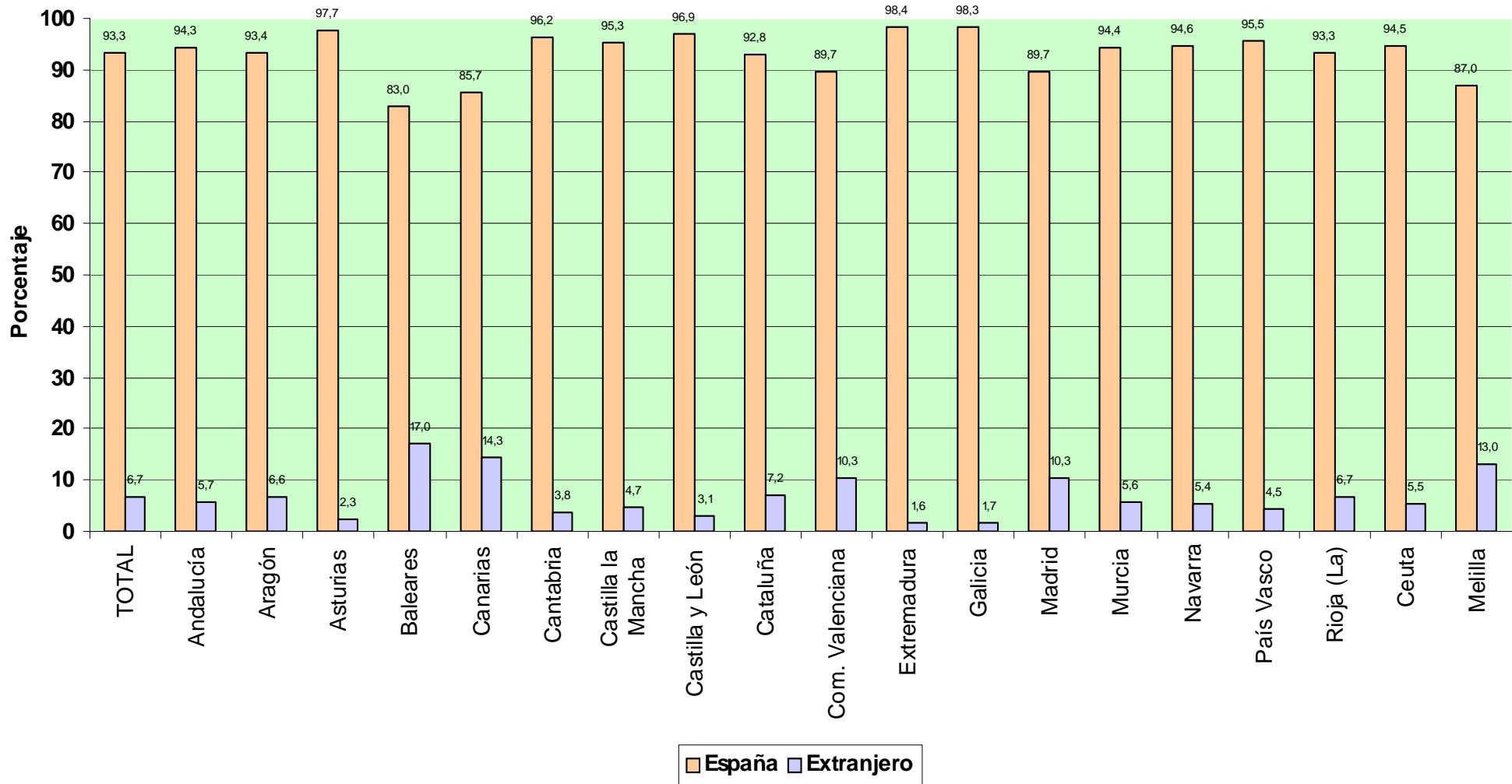

TRABAJADORES AUTÓNOMOS, PROPIAMENTE DICHO, EN LA SEGURIDAD SOCIAL, SEGUN NACIONALIDAD, POR SECTOR Y RAMA DE ACTIVIDAD

30/09/2007

Actividades Económica (CNAE93)

SECTORES

Total

	<u>Total</u>	<u>España</u>	<u>Extranjero</u>
Total	2.233.861	2.083.764	150.097
1.-AGRICULTURA	323.017	320.206	2.811
2.-INDUSTRIA	125.072	120.865	4.207
3.-CONSTRUCCION	339.098	291.216	47.882
4.-SERVICIOS	1.446.674	1.351.477	95.197

RAMAS

Total

2.233.861 **2.083.764** **150.097**

A, B	AGRICULTURA GANADERIA CAZA SILVICULTURA Y PESCA	323.017	320.206	2.811
01	AGRICULTURA, GANADERÍA, CAZA, Y ACTIV. RELACIONADAS	308.040	305.607	2.433
02	SILVICULTURA, EXPL. FORESTAL Y ACTIV. RELACIONADAS	1.837	1.502	335
05	PESCA, ACUICULTURA Y ACTIVIDADES RELACIONADAS	13.140	13.097	43
C	INDUSTRIAS EXTRACTIVAS	1.209	1.191	18
10	EXTRACC. Y AGLOM. DE ANTRACITA, HULLA, LIGNITO, ETC.	263	257	6
11	EXTRACC. DE CRUDOS DE PETRÓLEO Y GAS NATURAL	33	30	3
13	EXTRACCIÓN DE MINERALES METÁLICOS	57	57	0
14	EXTRAC. MINERALES NO METÁLICOS NI ENERGÉTICOS	856	847	9
D	INDUSTRIAS MANUFACTURERAS	123.384	119.203	4.181
15	IND. PRODUCTOS ALIMENTICIOS Y BEBIDAS	16.862	16.515	347
16	INDUSTRIA DEL TABACO	36	35	1
17	INDUSTRIA TEXTIL	4.837	4.681	156
18	IND. DE LA CONFECCIÓN Y LA PELETERÍA	8.751	7.927	824
19	PREPARACIÓN, CURTIDO Y ACABADO DEL CUERO, ETC.	2.311	2.274	37
20	IND. MADERA Y CORCHO EXCEP. MBLES, CEST. Y ESPARTO	14.413	14.243	170
21	INDUSTRIA DEL PAPEL	600	588	12
22	EDICIÓN. ARTES GRÁF. Y REPRODUC. SOPORTES GRABADOS	10.180	9.745	435
23	COQUERIAS, REF.DE PETROLEO Y TRAT.COMBUST.NUCLEARES	16	16	0
24	INDUSTRIA QUÍMICA	1.388	1.356	32
25	FABR. PRODUCTOS CAUCHO Y MATERIAS PLÁSTICAS	1.507	1.476	31
26	FABRIC. OTROS PRODUCTOS MINERALES NO METÁLICOS	5.876	5.783	93
27	METALURGIA	784	769	15
28	FABRIC. PROD. METÁL. EXCEPTO MAQUINARIA Y EQUIPO	22.765	22.052	713
29	IND. CONSTRUC. MAQUINARIA Y EQUIPO MECÁNICO	5.906	5.619	287
30	FABRIC. MÁQUINAS DE OFICINA Y EQUIPOS INFORMÁTICOS	467	452	15
31	FABRIC. MAQUINARIA Y MATERIAL ELÉCTRICO	5.321	5.267	54
32	FABRIC. MATERIAL ELECTRÓN. FABRIC. EQUIPO RADIO, TV,	357	342	15
33	FABRIC. EQUIPO E INSTRUM. MÉDICO-QUIRÚRG., ETC.	3.059	2.938	121
34	FABRIC. VEHÍCULOS MOTOR Y REMOLQUES, ETC.	631	620	11
35	FABRIC. OTRO MATERIAL DE TRANSPORTE	1.276	857	419
36	FABRIC. MUEBLES; OTRAS INDUSTRIAS MANUFACTURERAS	15.899	15.510	389
37	RECICLAJE	142	138	4
E	PRODUCCION Y DISTRIB. ENERGIA ELECTR., GAS Y AGUA	479	471	8
40	PROD. Y DISTRIB. DE ENERGÍA ELÉCTRICA, GAS, ETC.	264	261	3
41	CAPTACIÓN, DEPURACIÓN Y DISTRIBUCIÓN DE AGUA	215	210	5
F	CONSTRUCCION	339.098	291.216	47.882
45	CONSTRUCCIÓN	339.098	291.216	47.882
G, H	COMERCIO Y HOSTELERIA	786.615	731.863	54.752
50	VENTA, MANTENMTO. Y REPARACION VEHÍCULOS	45.900	44.369	1.531
51	COMERCIO AL POR MAYOR E INTERMEDIARIOS COMERCIO	90.518	85.780	4.738
52	COMERCIO AL POR MENOR EXCEPTO VEHÍCULOS MOTOR	445.522	417.926	27.596
55	HOSTELERÍA	204.675	183.788	20.887
I	TRANSPORTE, ALMACENAMIENTO Y COMUNICACIONES	185.509	179.502	6.007
60	TPTE. TERRESTRE, TPTE. POR TUBERÍAS	174.025	170.310	3.715
61	TPTE. MARÍTIMO DE CABOTAJE Y POR VÍAS NAVEGACIÓN	94	76	18
62	TPTE. AÉREO Y ESPACIAL	68	64	4
63	ACTIVID. ANEXAS A LOS TPTES., ACTIVIDAD AGENCIAS VIAJE	6.388	5.742	646
64	CORREOS Y TELECOMUNICACIONES	4.934	3.310	1.624
J	INTERMEDIACION FINANCIERA	35.843	34.839	1.004
65	INTERM. FINANC. EXCEPTO SEGUROS Y PLANES PENSIONES	540	509	31
66	SEGUROS Y PLANES PENSIONES EXCEPTO S.S. OBLIGATORIA	3.451	3.420	31
67	ACTIV. AUXILIARES A LA INTERMEDIACION FINANCIERA	31.852	30.910	942
K	ACTIV. INMOBILIARIAS Y DE ALQUILER,SERV. EMPRESARIALES	212.342	193.110	19.232
70	ACTIVIDADES INMOBILIARIAS	24.379	21.227	3.152
71	ALQUILER MAQU.Y EQUIPO SIN OPERARIO EFECTOS PERS.	8.918	8.403	515
72	ACTIVIDADES INFORMÁTICAS	13.304	12.069	1.235
73	INVESTIGACIÓN Y DESARROLLO	6.431	6.277	154
74	OTRAS ACTIVIDADES EMPRESARIALES	158.900	144.731	14.169
75	ADMÓN. PÚBLICA, DEFENSA Y SEG. SOCIAL	410	403	7
M,N,O	EDUCACION, ACTIV. SANITARIAS, VETERINARIAS Y SOCIALES	226.365	212.163	14.202
80	EDUCACIÓN	32.921	29.572	3.349
85	ACTIV. SANITARIAS Y VETERINARIAS. SERVICIOS SOCIALES.	56.634	53.477	3.157
90	ACTIVIDADES DE SANEAMIENTO PÚBLICO	930	881	49
91	ACTIVIDADES ASOCIATIVAS	4.136	4.025	111
92	ACTIV. RECREATIVAS, CULTURALES Y DEPORTIVAS	43.085	39.766	3.319
93	ACTIV. DIVERSAS DE SERVICIOS PERSONALES	88.306	84.135	4.171
95	SERVICIO DOMÉSTICO	286	246	40
99	OTROS SERVICIOS	67	61	6

**TRABAJADORES AUTÓNOMOS. PROPIAMENTE DICHO, EN LA SEGURIDAD SOCIAL,
SEGÚN NACIONALIDAD, POR SECTOR**

30/09/2007

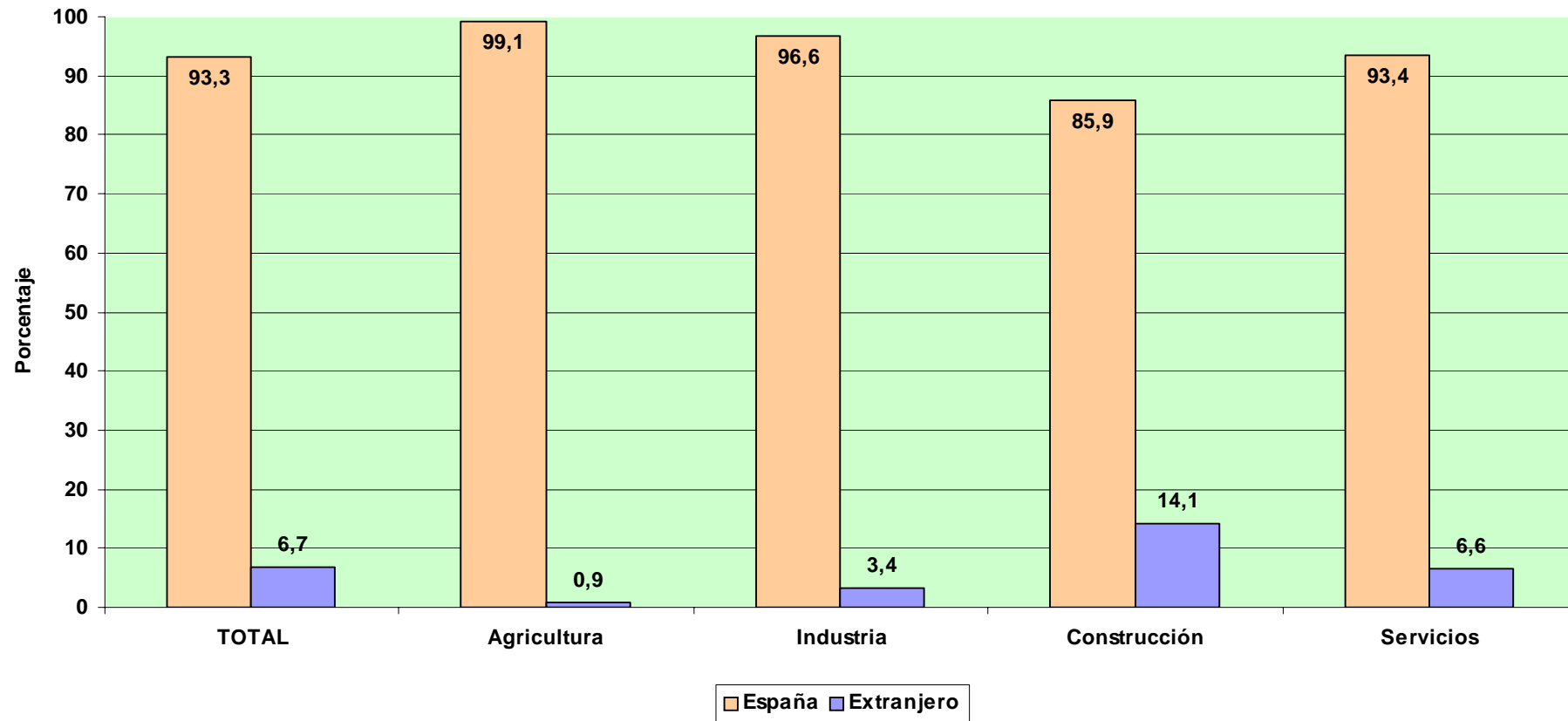

TRABAJADORES AUTÓNOMOS PROPIAMENTE DICHO

Según Base de Cotización

TRABAJADORES AUTÓNOMOS, PROPIAMENTE DICHO, EN LA SEGURIDAD SOCIAL, SEGÚN BASE DE COTIZACION, POR SEXO

30/09/2007

Base mínima : 801,30 €

	Total	Reducida	Base mínima	Entre B.mínima y 1,5 B.mínima	Entre 1,5 y 2 B.mínima	Entre 2 y 3 B.mínima	Más de 3 veces B.mínima
Total	2.233.861	199.469	1.749.329	99.328	152.145	19.780	13.810
VARONES	1.539.599	129.372	1.182.887	72.403	126.781	16.699	11.457
MUJERES	694.262	70.097	566.442	26.925	25.364	3.081	2.353

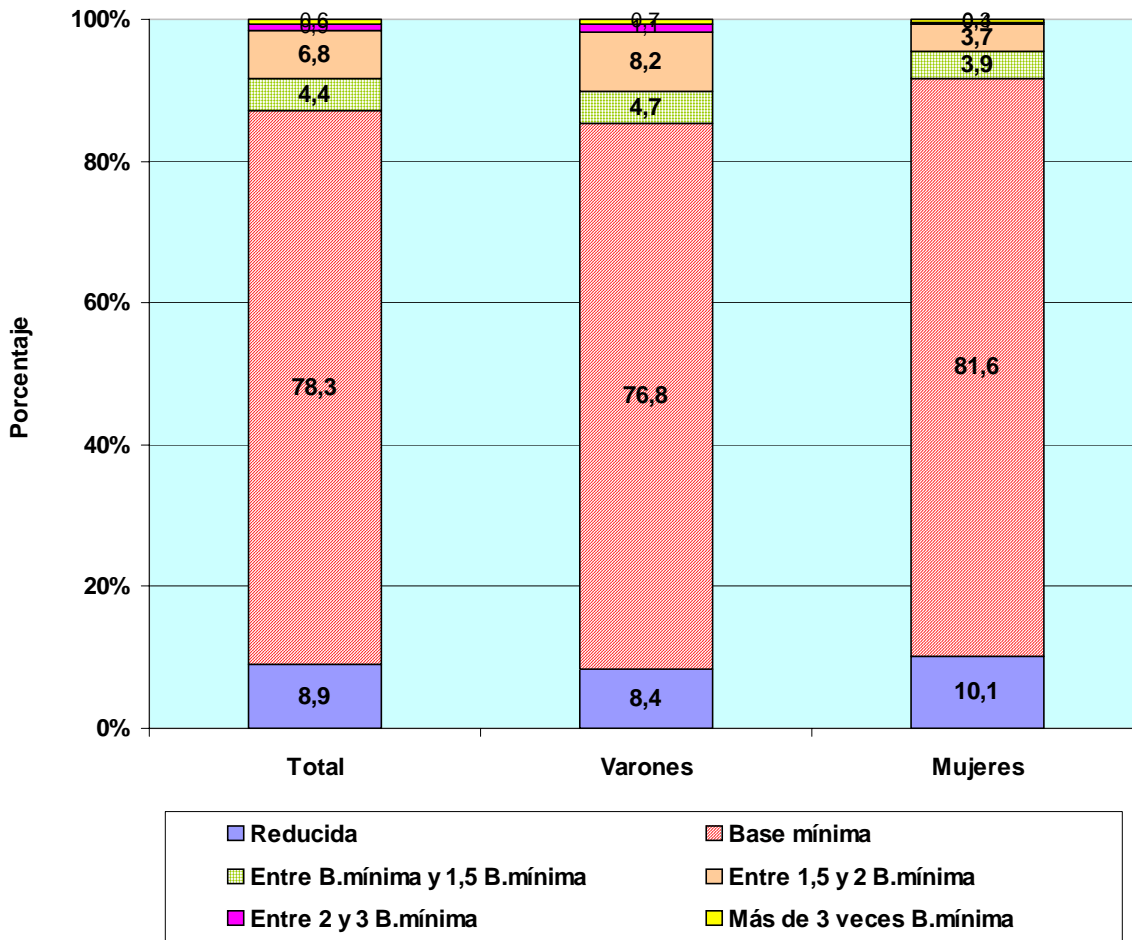

TRABAJADORES AUTÓNOMOS, PROPIAMENTE DICHO, EN LA SEGURIDAD SOCIAL, SEGÚN BASE DE COTIZACION, POR EDAD

30/09/2007

Base mínima 801,30 €

	Total	Reducida	Base mínima	Entre B.mínima y 1,5 B.mínima	Entre 1,5 y 2 B.mínima	Entre 2 y 3 B.mínima	Más de 3 veces B.mínima
Total	2.233.861	199.469	1.749.329	99.328	152.145	19.780	13.810
MENOR DE 25 AÑOS	54.474	1.065	51.898	1.450	47	9	5
DE 25 A 39 AÑOS	704.188	35.148	645.174	19.346	3.186	866	468
DE 40 A 54 AÑOS	958.432	84.723	754.144	47.670	49.069	14.000	8.826
DE 55 AÑOS O MAS	516.767	78.533	298.113	30.862	99.843	4.905	4.511

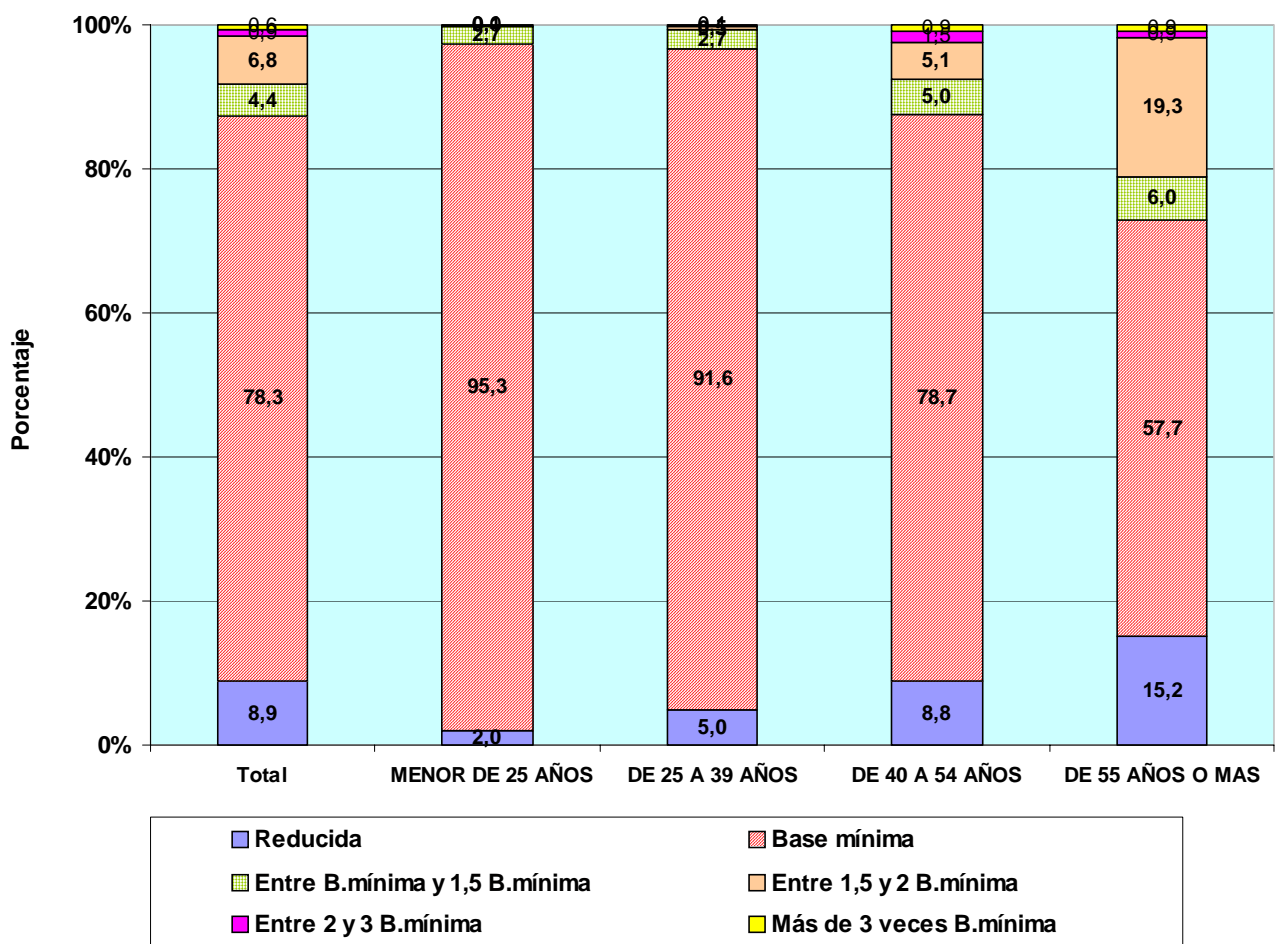

TRABAJADORES AUTÓNOMOS, PROPIAMENTE DICHO, EN LA SEGURIDAD SOCIAL, SEGÚN BASE DE COTIZACIÓN, POR NACIONALIDAD

30/09/2007

Base mínima: 801,30 €

	Total	Reducida	Base mínima	Entre B.mínima y 1,5 B.mínima	Entre 1,5 y 2 B.mínima	Entre 2 y 3 B.mínima	Más de 3 veces B.mínima
Total	2.233.861	199.469	1.749.329	99.328	152.145	19.780	13.810
ESPAÑA	2.083.764	198.889	1.603.505	96.868	151.198	19.642	13.662
EXTRANJERO	150.097	580	145.824	2.460	947	138	148

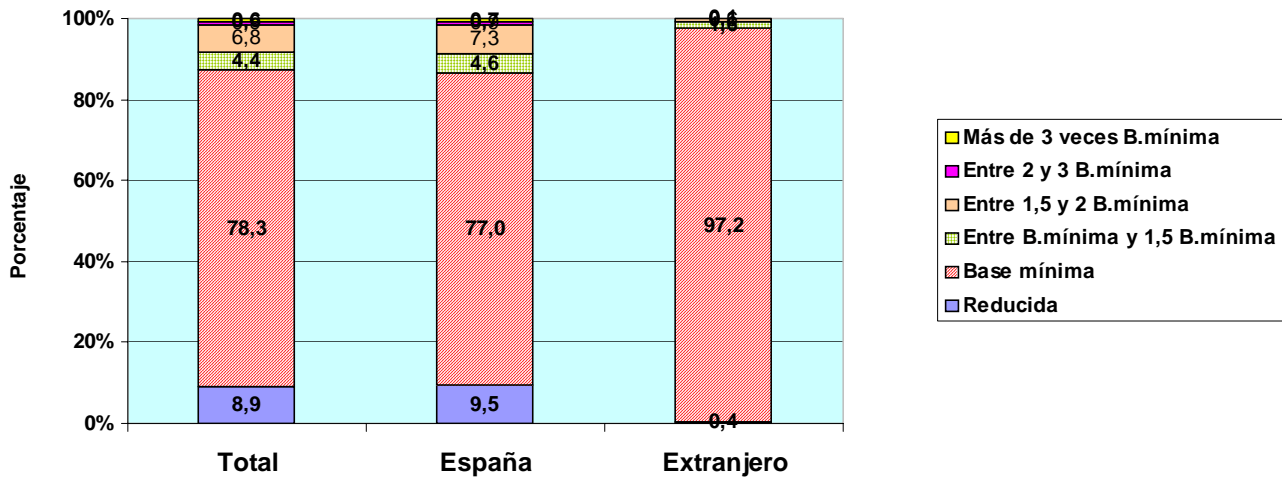

TRABAJADORES AUTÓNOMOS, PROPIAMENTE DICHO, EXTRANJEROS SEGÚN BASE DE COTIZACIÓN, POR CONTINENTE

	Total	Reducida	Base mínima	Entre B.mínima y 1,5 B.mínima	Entre 1,5 y 2 B.mínima	Entre 2 y 3 B.mínima	Más de 3 veces B.mínima
Total	150.097	580	145.824	2.460	947	138	148
EUROPA UE	57.717	314	55.371	1.092	710	109	121
EUROPA RESTO	35.779	36	35.428	257	42	9	7
AFRICA	15.971	63	15.602	280	19	5	2
AMERICA CENTRAL	1.382	7	1.344	28	2	1	0
AMERICA DEL NORTE	1.510	12	1.413	39	39	1	6
AMERICA DEL SUR	19.844	74	19.227	459	76	8	0
ASIA	17.157	58	16.767	291	32	3	6
OCEANIA	205	3	192	4	3	1	2
DESCONOCIDO	532	13	480	10	24	1	4

TRABAJADORES AUTÓNOMOS, PROPIAMENTE DICHO, EN LA SEGURIDAD SOCIAL, SEGÚN BASE DE COTIZACIÓN, POR ANTIGÜEDAD

30/09/2007

Base mínima: 801,30 €

	Total	Reducida	Base mínima	Entre B.mínima y 1,5 B.mínima	Entre 1,5 y 2 B.mínima	Entre 2 y 3 B.mínima	Más de 3 veces B.mínima
Total	2.233.861	199.469	1.749.329	99.328	152.145	19.780	13.810
Menos de 6 mes	126.538	138	122.358	2.055	1.278	284	425
De 6 a 11 meses	134.884	1.321	126.911	3.977	1.774	384	517
De 1 a 3 años	341.689	5.220	307.719	20.341	5.909	1.133	1.367
De 3 a 5 años	250.902	15.898	217.021	8.976	6.102	1.125	1.780
5 años y más	1.379.848	176.892	975.320	63.979	137.082	16.854	9.721

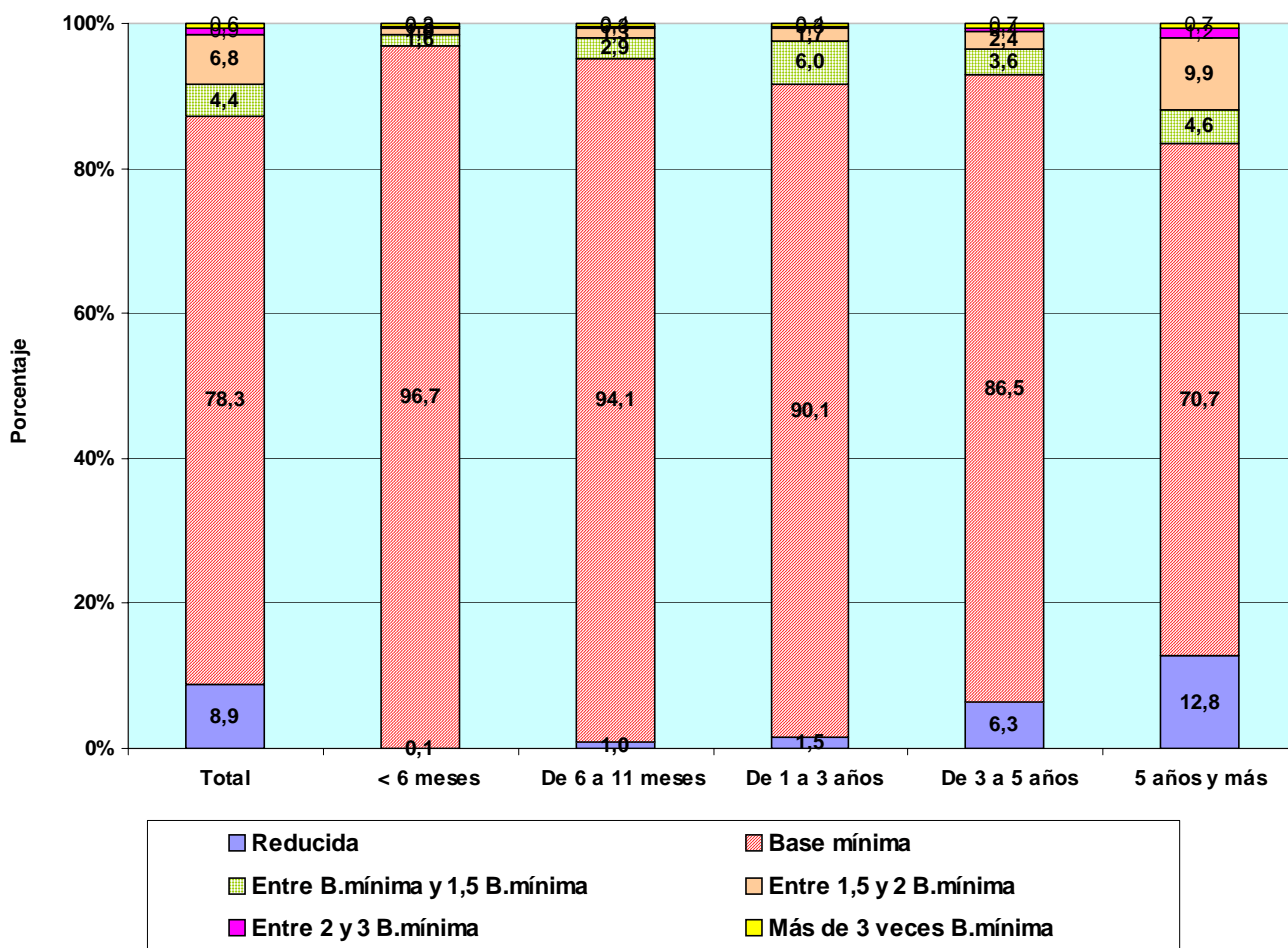

**TRABAJADORES AUTÓNOMOS, PROPIAMENTE DICHO, EN LA SEGURIDAD SOCIAL,
SEGÚN BASE DE COTIZACIÓN, POR COMUNIDAD AUTÓNOMA Y PROVINCIA**

30/09/2007

Base mínima: 801,30 €

Com. Autónoma / Provincia

	Total	Reducida	Base mínima	Entre B.mínima y 1,5 B.mínima	Entre 1,5 y 2 B.mínima	Entre 2 y 3 B.mínima	Más de 3 veces B.mínima
Total	2.233.861	199.469	1.749.329	99.328	152.145	19.780	13.810
ANDALUCIA	353.041	27.337	293.128	12.932	16.872	1.728	1.044
ALMERIA	43.761	11.735	29.563	947	1.351	109	56
CÁDIZ	40.714	1.978	35.220	1.701	1.546	159	110
CORDOBA	34.933	3.010	29.266	1.001	1.450	122	84
GRANADA	42.745	3.140	35.038	1.668	2.499	265	135
HUELVA	19.497	1.632	16.151	871	745	63	35
JAÉN	30.006	2.150	25.672	859	1.148	123	54
MÁLAGA	67.949	1.463	58.546	3.106	4.193	409	232
SEVILLA	73.436	2.229	63.672	2.779	3.940	478	338
ARAGON	84.664	7.638	63.804	3.442	7.935	1.203	642
HUESCA	23.441	1.114	19.401	720	1.774	272	160
TERUEL	13.343	3.277	8.305	591	994	114	62
ZARAGOZA	47.880	3.247	36.098	2.131	5.167	817	420
ASTURIAS	59.203	12.062	35.904	3.872	5.656	1.179	530
ASTURIAS	59.203	12.062	35.904	3.872	5.656	1.179	530
BALEARES	55.148	2.002	47.769	1.682	3.189	301	205
BALEARES	55.148	2.002	47.769	1.682	3.189	301	205
CANARIAS	83.524	2.578	75.994	2.107	2.377	249	219
LAS PALMAS	45.668	965	41.178	1.412	1.736	207	170
S.C.TENERIFE	37.856	1.613	34.816	695	641	42	49
CANTABRIA	33.016	5.051	23.162	1.695	2.552	359	197
CANTABRIA	33.016	5.051	23.162	1.695	2.552	359	197
CASTILLA LA MANCHA	107.393	15.597	84.580	3.368	3.383	315	150
ALBACETE	18.475	2.454	14.821	572	554	45	29
CIUDAD REAL	27.226	3.570	21.371	1.065	1.078	102	40
CUENCA	16.531	4.782	11.061	371	290	20	7
GUADALAJARA	10.155	1.204	7.920	415	538	50	28
TOLEDO	35.006	3.587	29.407	945	923	98	46
CASTILLA Y LEON	159.239	30.826	112.079	5.683	9.375	807	469
ÁVILA	13.305	2.484	9.823	419	535	25	19
BURGOS	22.243	4.239	15.157	859	1.773	143	72
LEÓN	29.859	7.529	18.265	1.448	2.249	256	112
PALENCIA	11.466	1.676	8.733	312	648	62	35
SALAMANCA	21.278	4.804	15.068	494	798	50	64
SEGOVIA	12.071	2.083	8.822	482	615	45	24
SORIA	6.907	1.247	4.629	371	592	40	28
VALLADOLID	25.682	2.432	20.611	890	1.538	127	84
ZAMORA	16.428	4.332	10.971	408	627	59	31
CATALUÑA	371.206	16.328	296.676	16.008	34.392	4.387	3.415
BARCELONA	252.934	3.360	205.523	11.610	26.153	3.437	2.851
GERONA	48.179	2.501	38.943	1.856	3.982	576	321
LERIDA	30.768	6.210	21.320	1.168	1.790	176	104
TARRAGONA	39.325	4.257	30.890	1.374	2.467	198	139
COM. VALENCIANA	223.556	10.180	187.604	9.191	13.895	1.686	1.000
ALICANTE	82.973	2.991	72.113	2.732	4.263	514	360
CASTELLÓN	30.605	2.371	24.384	1.190	2.206	288	166
VALENCIA	109.978	4.818	91.107	5.269	7.426	884	474
EXTREMADURA	59.953	10.640	46.975	1.067	1.094	107	70
BADAJOS	36.449	6.382	28.721	663	571	66	46
CÁCERES	23.504	4.258	18.254	404	523	41	24
GALICIA	175.215	41.521	103.785	18.693	9.686	1.000	530
LA CORUÑA	69.106	14.692	41.998	7.581	4.162	438	235
LUGO	34.612	16.293	15.389	1.519	1.206	136	69
ORENSE	20.367	3.930	13.931	1.044	1.319	102	41
PONTEVEDRA	51.130	6.606	32.467	8.549	2.999	324	185
MADRID	239.630	1.630	205.886	8.939	18.076	2.186	2.913
MADRID	239.630	1.630	205.886	8.939	18.076	2.186	2.913
MURCIA	70.154	4.804	56.238	3.375	4.674	659	404
MURCIA	70.154	4.804	56.238	3.375	4.674	659	404
NAVARRA	34.367	3.223	23.321	1.724	4.741	918	440
NAVARRA	34.367	3.223	23.321	1.724	4.741	918	440
PAIS VASCO	100.563	4.863	74.665	4.689	12.392	2.505	1.449
ÁLAVA	14.684	1.876	9.817	608	1.788	389	206
GUIPÚZCOA	35.835	1.504	26.139	1.754	4.890	1.010	538
VIZCAYA	50.044	1.483	38.709	2.327	5.714	1.106	705
RIOJA (LA)	19.365	3.188	13.488	786	1.647	157	99
RIOJA (LA)	19.365	3.188	13.488	786	1.647	157	99
CEUTA	2.355	1	2.140	48	118	23	25
CEUTA	2.355	1	2.140	48	118	23	25
MELILLA	2.269	0	2.131	27	91	11	9
MELILLA	2.269	0	2.131	27	91	11	9

**TRABAJADORES AUTÓNOMOS, PROPIAMENTE DICHO, EN LA SEGURIDAD SOCIAL,
SEGÚN BASE DE COTIZACIÓN, POR COMUNIDAD AUTÓNOMA**

30/09/2007

Base mínima: 801,30 €

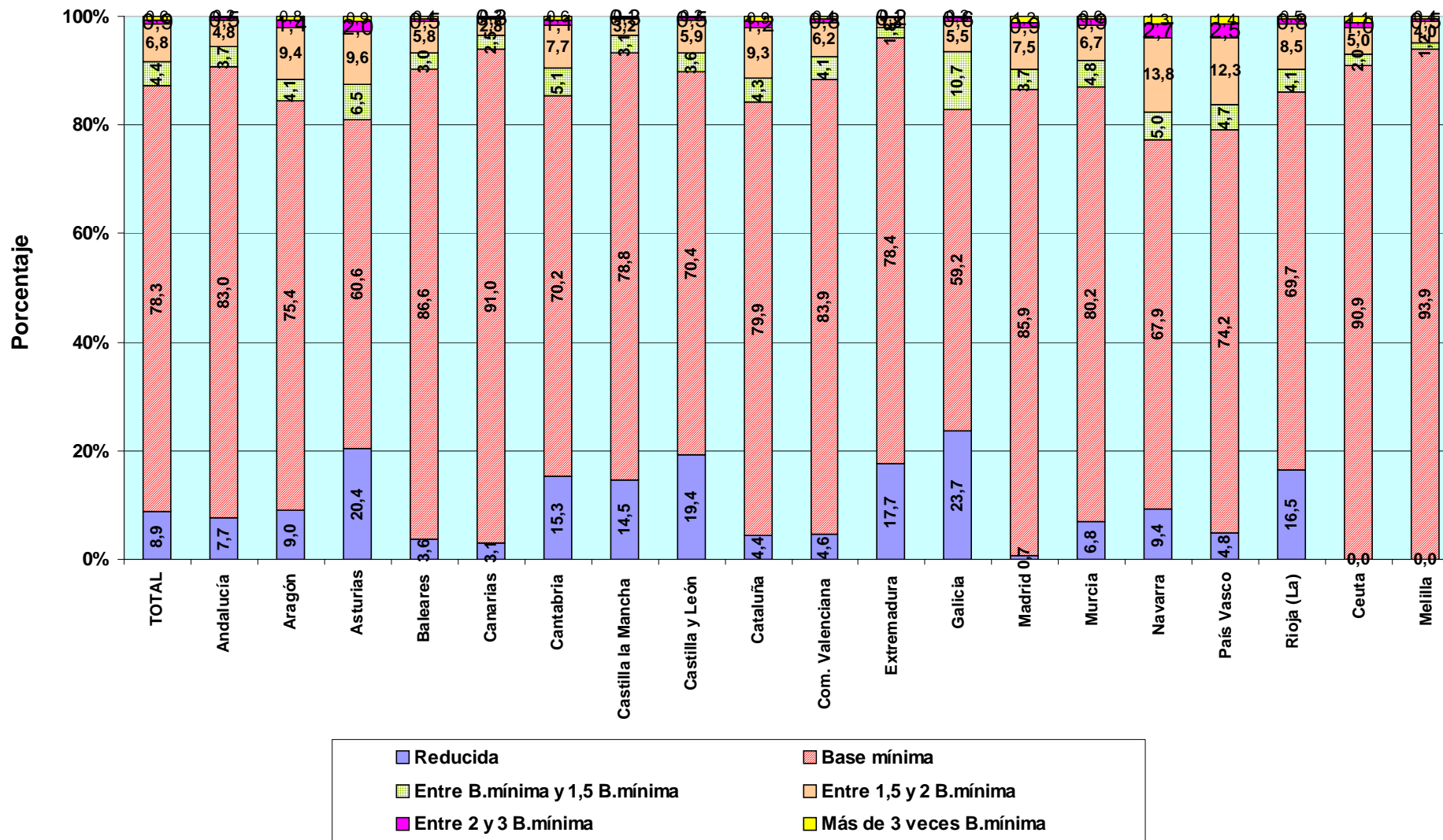

Actividades Económicas (CNAE93)

		Total	Reducida	Base mínima	Entre B.mínima y 1,5 B.mínima	Entre 1,5 y 2 B.mínima	Entre 2 y 3 B.mínima	Más de 3 veces B.mínima
SECTORES		(A)	(B)	(C)	(D)	(E)	(F)	
Total		2.233.861	199.469	1.749.329	99.328	152.145	19.780	13.810
1.-AGRICULTURA		323.017	196.064	100.774	17.888	7.764	324	203
2.-INDUSTRIA		125.072	106	98.494	7.288	15.856	2.099	1.229
3.-CONSTRUCCION		339.098	516	296.374	15.144	22.818	3.076	1.170
4.-SERVICIOS		1.446.674	2.783	1.253.687	59.008	105.707	14.281	11.208
RAMAS		Total	(A)	(B)	(C)	(D)	(E)	(F)
Total		2.233.861	199.469	1.749.329	99.328	152.145	19.780	13.810
A, B	AGRICULTURA GANADERIA CAZA SILVICULTURA Y PESCA	323.017	196.064	100.774	17.888	7.764	324	203
01	AGRICULTURA, GANADERÍA, CAZA, Y ACTIV. RELACIONADAS	308.040	196.058	99.028	5.730	6.721	308	195
02	SILVICULTURA, EXPL. FORESTAL Y ACTV. RELACIONADAS	1.837	6	1.639	89	84	14	5
05	PESCA, ACUICULTURA Y ACTIVIDADES RELACIONADAS	13.140	0	107	12.069	959	2	3
C	INDUSTRIAS EXTRACTIVAS	1.209	0	952	64	143	25	25
10	EXTRACC. Y AGLOM. DE ANTRACITA, HULLA, LIGNITO, ETC.	263	0	221	15	16	7	4
11	EXTRACC. DE CRUDOS DE PETRÓLEO Y GAS NATURAL	33	0	29	1	1	1	1
13	EXTRACCIÓN DE MINERALES METÁLICOS	57	0	39	4	8	1	5
14	EXTRAC. MINERALES NO METÁLICOS NI ENERGÉTICOS	856	0	663	44	118	16	15
D	INDUSTRIAS MANUFACTURERAS	123.384	106	97.138	7.200	15.673	2.068	1.199
15	IND. PRODUCTOS ALIMENTICIOS Y BEBIDAS	16.862	8	13.922	785	1.847	195	105
16	INDUSTRIA DEL TABACO	36	0	34	0	2	0	0
17	INDUSTRIA TEXTIL	4.837	4	3.526	658	500	75	74
18	IND. DE LA CONFECCIÓN Y LA PELETERÍA	8.751	11	7.471	396	760	77	36
19	PREPARACIÓN, CURTIDO Y ACABADO DEL CUERO, ETC.	2.311	1	1.872	161	246	20	11
20	IND. MADERA Y CORCHO EXCEP. MBLES, CEST. Y ESPARTO	14.413	4	10.915	1.006	2.202	204	82
21	INDUSTRIA DEL PAPEL	600	0	442	36	86	22	14
22	EDICIÓN. ARTES GRÁF. Y REPRODUC. SOPORTES GRABADOS	10.180	24	8.453	489	950	157	107
23	COQUERIAS, REF.DE PETROLEO Y TRAT.COMBUST.NUCLEARES	16	0	10	3	3	0	0
24	INDUSTRIA QUÍMICA	1.388	1	1.005	64	217	49	52
25	FABR. PRODUCTOS CAUCHO Y MATERIAS PLÁSTICAS	1.507	0	1.099	72	240	49	47
26	FABRIC. OTROS PRODUCTOS MINERALES NO METÁLICOS	5.876	3	4.681	351	700	96	45
27	METALURGIA	784	0	543	67	127	27	20
28	FABRIC. PROD. METÁL. EXCEPTO MAQUINARIA Y EQUIPO	22.765	20	17.379	1.234	3.344	520	268
29	IND. CONSTRUCC. MAQUINARIA Y EQUIPO MECÁNICO	5.906	4	4.323	325	952	176	126
30	FABRIC. MÁQUINAS DE OFICINA Y EQUIPOS INFORMÁTICOS	467	3	416	14	23	3	8
31	FABRIC. MAQUINARIA Y MATERIAL ELÉCTRICO	5.321	0	3.714	336	1.057	150	64
32	FABRIC. MATERIAL ELECTRÓN. FABRIC. EQUIPO RADIO, TV,	357	0	280	20	40	11	6
33	FABRIC. EQUIPO E INSTRUM. MÉDICO-QUIRÚRG., ETC.	3.059	6	2.523	121	315	50	44
34	FABRIC. VEHÍCULOS MOTOR Y REMOLQUES, ETC.	631	0	442	34	125	15	15
35	FABRIC. OTRO MATERIAL DE TRANSPORTE	1.276	2	1.115	48	97	11	3
36	FABRIC. MUEBLES; OTRAS INDUSTRIAS MANUFACTURERAS	15.899	15	12.850	976	1.830	158	70
37	RECICLAJE	142	0	123	4	10	3	2
E	PRODUCCION Y DISTRIB. ENERGIA ELECTR., GAS Y AGUA	479	0	404	24	40	6	5
40	PROD. Y DISTRIB. DE ENERGÍA ELÉCTRICA, GAS, ETC.	264	0	214	18	23	5	4
41	CAPTACIÓN, DEPURACIÓN Y DISTRIBUCIÓN DE AGUA	215	0	190	6	17	1	1
F	CONSTRUCCION	339.098	516	296.374	15.144	22.818	3.076	1.170
45	CONSTRUCCIÓN	339.098	516	296.374	15.144	22.818	3.076	1.170
G, H	COMERCIO Y HOSTELERIA	786.615	1.132	686.647	30.418	57.943	6.536	3.939
50	VENTA, MANTENMTO. Y REPARACION VEHÍCULOS	45.900	39	35.942	2.759	6.156	743	261
51	COMERCIO AL POR MAYOR E INTERMEDIARIOS COMERCIO	90.518	125	73.383	4.246	10.041	1.479	1.244
52	COMERCIO AL POR MENOR EXCEPTO VEHÍCULOS MOTOR	445.522	691	392.647	16.179	30.771	3.262	1.972
55	HOSTELERÍA	204.675	277	184.675	7.234	10.975	1.052	462
I	TRANSPORTE, ALMACENAMIENTO Y COMUNICACIONES	185.509	187	151.479	10.613	20.269	2.303	658
60	TPTE. TERRESTRE, TPTE. POR TUBERÍAS	174.025	168	141.159	10.218	19.713	2.201	566
61	TPTE. MARÍTIMO DE CABOTAJE Y POR VÍAS NAVEGACIÓN	94	0	76	2	15	1	0
62	TPTE. AÉREO Y ESPACIAL	68	0	58	5	5	0	0
63	ACTIVIDAD. ANEXAS A LOS TPTES., ACTIVIDAD AGENCIAS VIAJE	6.388	10	5.536	251	433	81	77
64	CORREOS Y TELECOMUNICACIONES	4.934	9	4.650	137	103	20	15
J	INTERMEDIACION FINANCIERA	35.843	99	30.810	1.435	2.574	466	459
65	INTERM. FINANC. EXCEPTO SEGUROS Y PLANES PENSIONES	540	4	463	18	36	7	12
66	SEGUROS Y PLANES PENSIONES EXCEPTO S.S. OBLIGATORIA	3.451	2	2.714	141	479	67	48
67	ACTIV. AUXILIARES A LA INTERMEDIACION FINANCIERA	31.852	93	27.633	1.276	2.059	392	399
K	ACTIV. INMOBILIARIAS Y DE ALQUILER,SERV. EMPRESARIALES	212.342	659	182.569	8.718	13.008	2.896	4.492
70	ACTIVIDADES INMOBILIARIAS	24.379	47	21.255	924	1.607	234	312
71	ALQUILER MAQU.Y EQUIPO SIN OPERARIO EFECTOS PERS.	8.918	17	7.997	279	528	70	27
72	ACTIVIDADES INFORMÁTICAS	13.304	76	12.182	399	390	94	163
73	INVESTIGACIÓN Y DESARROLLO	6.431	46	5.931	210	168	28	48
74	OTRAS ACTIVIDADES EMPRESARIALES	158.900	472	134.878	6.878	10.280	2.464	3.928
75	ADMÓN. PÚBLICA, DEFENSA Y SEG. SOCIAL	410	1	326	28	35	6	14
M,N,O	EDUCACION, ACTIV. SANITARIAS, VETERINARIAS Y SOCIALES	226.365	706	202.182	7.824	11.913	2.080	1.660
80	EDUCACIÓN	32.921	73	28.271	1.330	2.430	521	296
85	ACTIV. SANITARIAS Y VETERINARIAS. SERVICIOS SOCIALES.	56.634	255	50.704	1.608	2.536	721	810
90	ACTIVIDADES DE SANEAMIENTO PÚBLICO	930	1	811	43	56	13	6
91	ACTIVIDADES ASOCIATIVAS	4.136	1	3.029	191	681	147	87
92	ACTIV. RECREATIVAS, CULTURALES Y DEPORTIVAS	43.085	99	38.393	1.302	2.570	378	343
93	ACTIV. DIVERSAS DE SERVICIOS PERSONALES	88.306	277	80.662	3.332	3.623	296	116
95	SERVICIO DOMÉSTICO	286	0	271	9	4	2	0
99	OTROS SERVICIOS	67	0	41	9	13	2	2

**TRABAJADORES AUTÓNOMOS, PROPIAMENTE DICHO, EN LA SEGURIDAD SOCIAL,
SEGÚN BASE DE COTIZACIÓN, POR SECTOR**

30/09/2007

Base mínima: 801,30 €

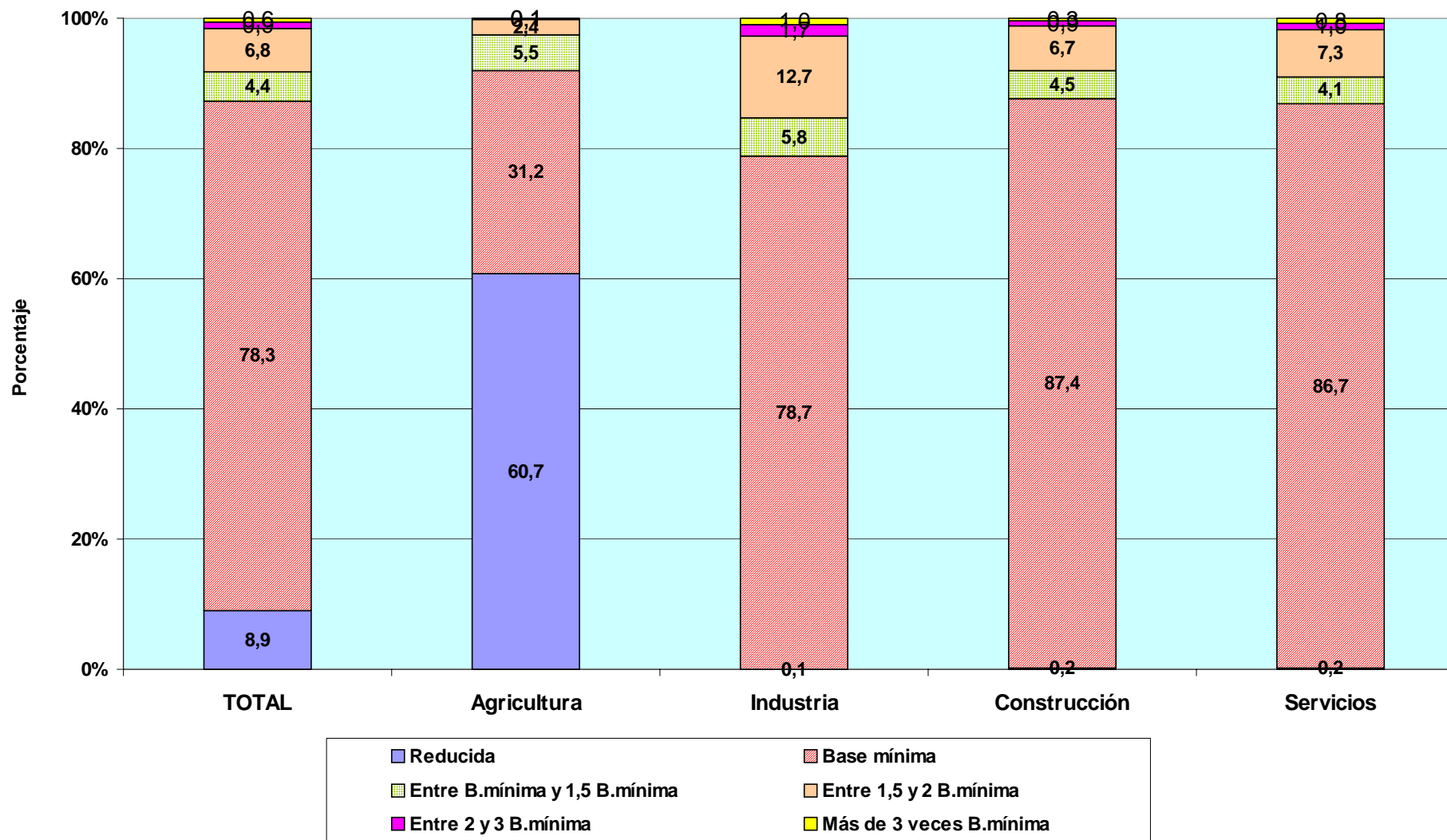

TRABAJADORES AUTÓNOMOS PROPIAMENTE DICHO

Según Antigüedad

TRABAJADORES AUTÓNOMOS, PROPIAMENTE DICHO, EN LA SEGURIDAD SOCIAL, SEGÚN ANTIGÜEDAD, POR SEXO

30/09/2007

	<u>Total</u>	<u>Menos de 6 meses</u>	<u>De 6 a 11 meses</u>	<u>De 1 a 3 años</u>	<u>De 3 a 5 años</u>	<u>5 años y más</u>
Total	2.233.861	126.538	134.884	341.689	250.902	1.379.848
VARONES	1.539.599	83.508	87.140	220.042	162.859	986.050
MUJERES	694.262	43.030	47.744	121.647	88.043	393.798

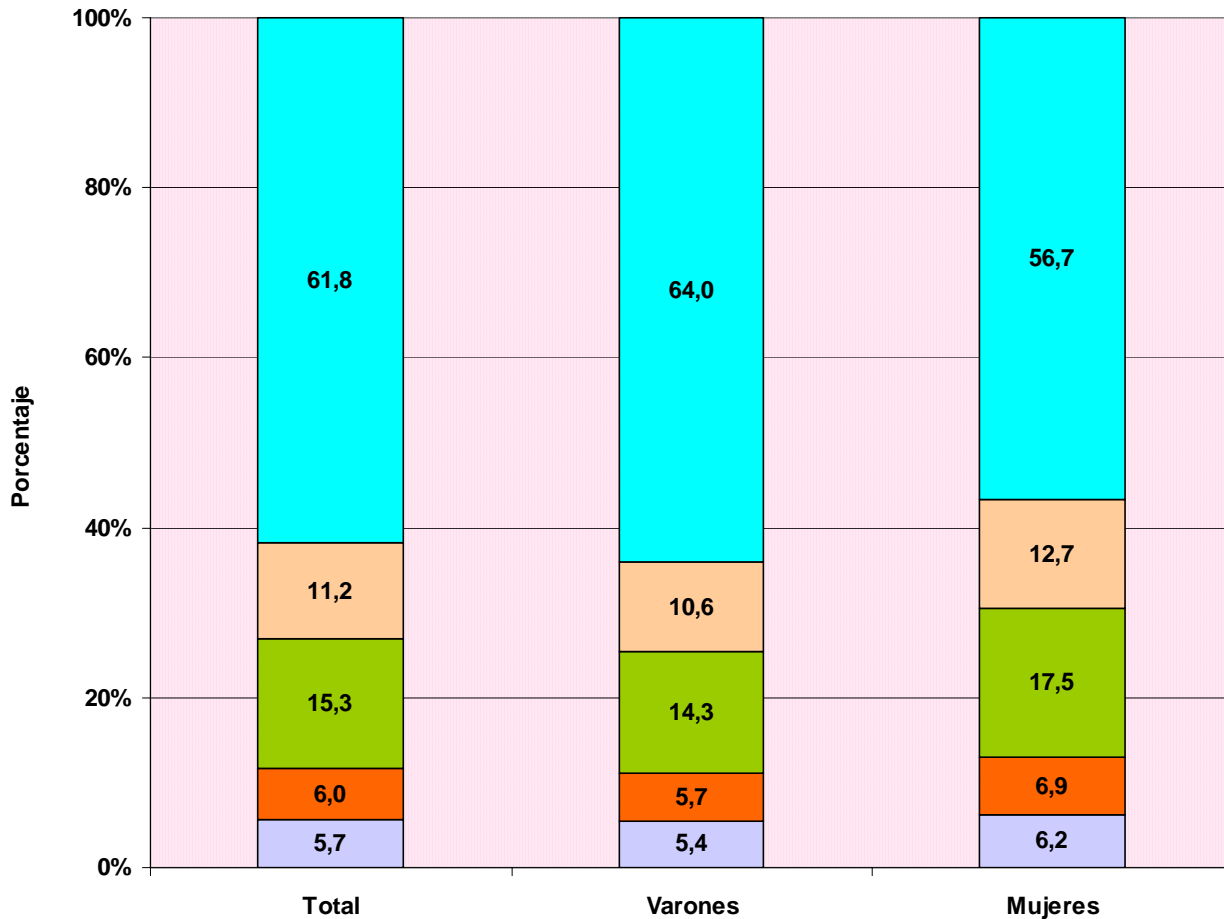

ANTIGÜEDAD

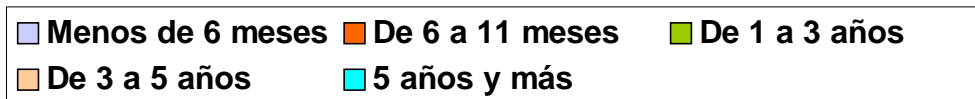

TRABAJADORES AUTÓNOMOS, PROPIAMENTE DICHO, EN LA SEGURIDAD SOCIAL, SEGÚN ANTIGÜEDAD, POR EDAD

30/09/2007

	<u>Total</u>	<u>Menos de 6 meses</u>	<u>De 6 a 11 meses</u>	<u>De 1 a 3 años</u>	<u>De 3 a 5 años</u>	<u>5 años y más</u>
Total	2.233.861	126.538	134.884	341.689	250.902	1.379.848
MENOR DE 25 AÑOS	54.474	15.015	11.821	19.596	6.301	1.741
DE 25 A 39 AÑOS	704.188	68.926	73.402	181.591	120.431	259.838
DE 40 A 54 AÑOS	958.432	35.398	40.189	112.709	95.029	675.107
DE 55 AÑOS O MAS	516.767	7.199	9.472	27.793	29.141	443.162

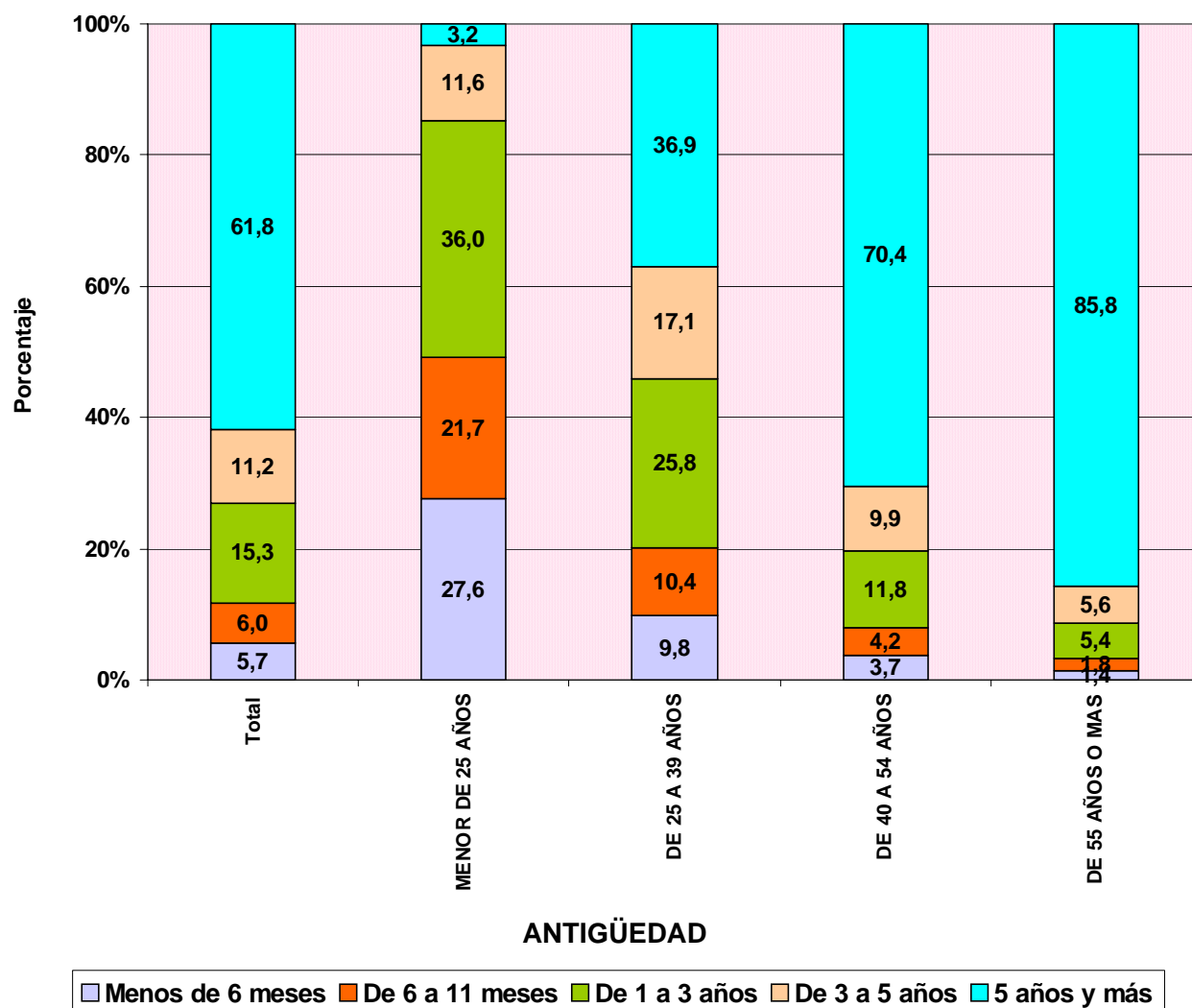

TRABAJADORES AUTÓNOMOS, PROPIAMENTE DICHO, EN LA SEGURIDAD SOCIAL, SEGÚN ANTIGÜEDAD, POR NACIONALIDAD

30/09/2007

	<u>Total</u>	<u>Menos de 6 meses</u>	<u>De 6 a 11 meses</u>	<u>De 1 a 3 años</u>	<u>De 3 a 5 años</u>	<u>5 años y más</u>
Total	2.233.861	126.538	134.884	341.689	250.902	1.379.848
ESPAÑA	2.083.764	87.754	107.959	301.628	232.456	1.353.967
EXTRANJERO	150.097	38.784	26.925	40.061	18.446	25.881

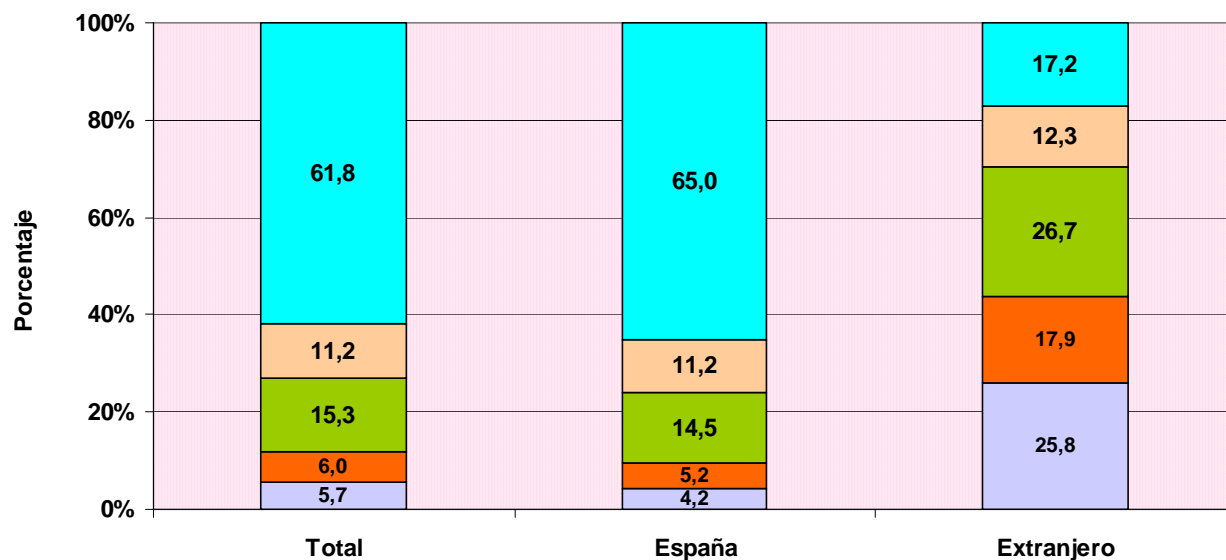

ANTIGÜEDAD

■ Menos de 6 meses
 ■ De 6 a 11 meses
 ■ De 1 a 3 años
 ■ De 3 a 5 años
 ■ 5 años y más

TRABAJADORES AUTÓNOMOS, PROPIAMENTE DICHO, EXTRANJEROS SEGÚN ANTIGÜEDAD, POR CONTINENTE

	<u>Total</u>	<u>Menos de 6 meses</u>	<u>De 6 a 11 meses</u>	<u>De 1 a 3 años</u>	<u>De 3 a 5 años</u>	<u>5 años y más</u>
Total	150.097	38.784	26.925	40.061	18.446	25.881
EUROPA UE	57.717	7.672	7.795	17.917	8.393	15.940
EUROPA RESTO	35.779	20.921	9.083	3.388	1.455	932
AFRICA	15.971	3.098	2.843	5.407	2.287	2.336
AMERICA CENTRAL	1.382	276	266	501	179	160
AMERICA DEL NORTE	1.510	168	145	399	212	586
AMERICA DEL SUR	19.844	4.404	4.355	6.904	2.533	1.648
ASIA	17.157	2.181	2.380	5.414	3.338	3.844
OCEANIA	205	30	28	67	23	57
DESCONOCIDO	532	34	30	64	26	378

**TRABAJADORES AUTÓNOMOS, PROPIAMENTE DICHO, EN LA SEGURIDAD SOCIAL,
SEGÚN ANTIGÜEDAD, POR COMUNIDAD AUTÓNOMA Y PROVINCIA**

30/09/2007

	<u>Total</u>	<u>Menos de 6 meses</u>	<u>De 6 a 11 meses</u>	<u>De 1 a 3 años</u>	<u>De 3 a 5 años</u>	<u>5 años y más</u>
Total	2.233.861	126.538	134.884	341.689	250.902	1.379.848
ANDALUCIA	353.041	20.550	22.671	61.705	45.755	202.360
ALMERIA	43.761	2.166	2.585	7.379	5.656	25.975
CÁDIZ	40.714	2.618	2.625	7.091	5.153	23.227
CORDOBA	34.933	1.592	1.872	5.377	4.284	21.808
GRANADA	42.745	2.510	2.819	7.541	5.777	24.098
HUELVA	19.497	1.275	1.311	3.589	2.544	10.778
JAÉN	30.006	1.619	1.662	4.848	3.603	18.274
MÁLAGA	67.949	4.745	5.068	12.654	9.138	36.344
SEVILLA	73.436	4.025	4.729	13.226	9.600	41.856
ARAGON	84.664	4.442	3.917	9.719	8.003	58.583
HUESCA	23.441	813	727	2.329	2.370	17.202
TERUEL	13.343	363	485	1.313	1.133	10.049
ZARAGOZA	47.880	3.266	2.705	6.077	4.500	31.332
ASTURIAS	59.203	2.419	3.029	8.184	6.053	39.518
ASTURIAS	59.203	2.419	3.029	8.184	6.053	39.518
BALEARES	55.148	5.583	4.764	8.436	5.188	31.177
BALEARES	55.148	5.583	4.764	8.436	5.188	31.177
CANARIAS	83.524	5.674	5.724	14.960	10.237	46.929
LAS PALMAS	45.668	3.089	3.135	8.216	5.829	25.399
S.C.TENERIFE	37.856	2.585	2.589	6.744	4.408	21.530
CANTABRIA	33.016	1.715	1.648	4.408	3.396	21.849
CANTABRIA	33.016	1.715	1.648	4.408	3.396	21.849
CASTILLA LA MANCHA	107.393	6.329	6.320	16.247	12.107	66.390
ALBACETE	18.475	939	1.078	3.080	2.300	11.078
CIUDAD REAL	27.226	1.342	1.400	4.032	3.098	17.354
CUENCA	16.531	748	710	2.064	1.733	11.276
GUADALAJARA	10.155	1.001	777	1.478	1.103	5.796
TOLEDO	35.006	2.299	2.355	5.593	3.873	20.886
CASTILLA Y LEON	159.239	6.212	6.484	17.274	13.764	115.505
ÁVILA	13.305	475	568	1.396	1.095	9.771
BURGOS	22.243	1.139	934	2.243	1.779	16.148
LEÓN	29.859	1.134	1.288	3.677	2.844	20.916
PALENCIA	11.466	329	380	1.117	848	8.792
SALAMANCA	21.278	683	837	2.283	1.963	15.512
SEGOVIA	12.071	594	539	1.210	992	8.736
SORIA	6.907	236	196	550	452	5.473
VALLADOLID	25.682	1.184	1.211	3.320	2.519	17.448
ZAMORA	16.428	438	531	1.478	1.272	12.709
CATALUÑA	371.206	19.619	23.860	57.620	40.417	229.690
BARCELONA	252.934	12.919	16.592	41.842	28.614	152.967
GERONA	48.179	2.566	3.022	6.301	4.992	31.298
LERIDA	30.768	1.512	1.470	3.385	2.635	21.766
TARRAGONA	39.325	2.622	2.776	6.092	4.176	23.659
COM. VALENCIANA	223.556	16.207	15.910	38.748	29.147	123.544
ALICANTE	82.973	6.358	6.469	15.176	10.734	44.236
CASTELLÓN	30.605	2.088	1.985	4.449	3.523	18.560
VALENCIA	109.978	7.761	7.456	19.123	14.890	60.748
EXTREMADURA	59.953	2.350	3.029	8.472	7.078	39.024
BADAJOS	36.449	1.461	1.972	5.338	4.260	23.418
CÁCERES	23.504	889	1.057	3.134	2.818	15.606
GALICIA	175.215	6.687	8.021	21.947	17.632	120.928
LA CORUÑA	69.106	2.775	3.121	9.078	7.237	46.895
LUGO	34.612	766	1.521	3.217	2.979	26.129
ORENSE	20.367	721	795	2.494	1.960	14.397
PONTEVEDRA	51.130	2.425	2.584	7.158	5.456	33.507
MADRID	239.630	17.153	16.804	40.970	28.385	136.318
MADRID	239.630	17.153	16.804	40.970	28.385	136.318
MURCIA	70.154	3.772	4.469	12.623	9.016	40.274
MURCIA	70.154	3.772	4.469	12.623	9.016	40.274
NAVARRA	34.367	1.586	1.600	3.961	3.008	24.212
NAVARRA	34.367	1.586	1.600	3.961	3.008	24.212
PAIS VASCO	100.563	5.116	5.362	13.459	9.508	67.118
ÁLAVA	14.684	645	681	1.742	1.310	10.306
GUIPÚZCOA	35.835	1.698	1.918	4.816	3.260	24.143
VIZCAYA	50.044	2.773	2.763	6.901	4.938	32.669
RIOJA (LA)	19.365	861	1.036	2.249	1.682	13.537
RIOJA (LA)	19.365	861	1.036	2.249	1.682	13.537
CEUTA	2.355	123	109	351	244	1.528
CEUTA	2.355	123	109	351	244	1.528
MELILLA	2.269	140	127	356	282	1.364
MELILLA	2.269	140	127	356	282	1.364

**TRABAJADORES AUTÓNOMOS, PROPIAMENTE DICHO, EN LA SEGURIDAD SOCIAL,
SEGUN ANTIGÜEDAD, POR COMUNIDAD AUTÓNOMA**

30/09/2007

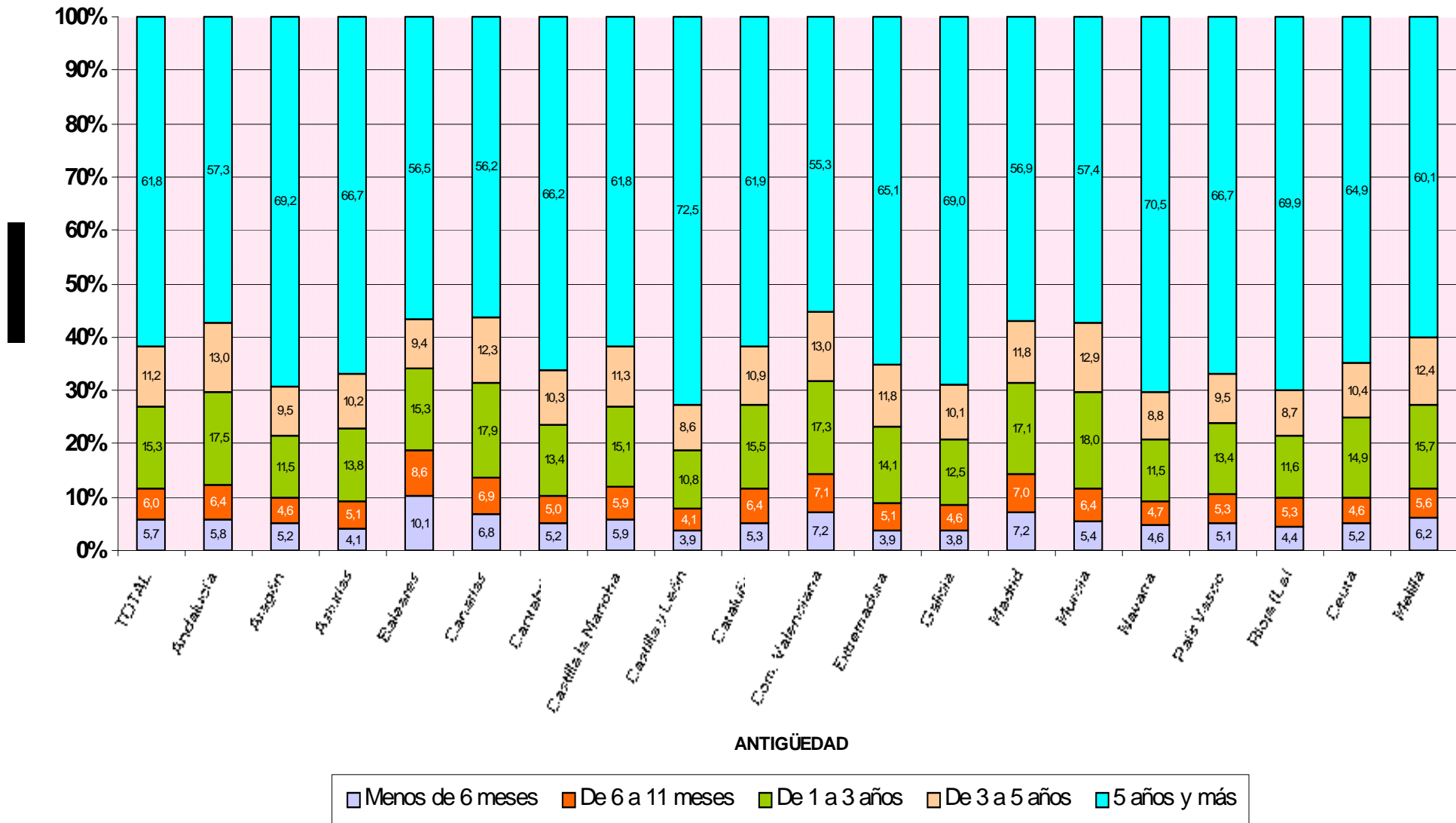

**TRABAJADORES AUTÓNOMOS, PROPIAMENTE DICHO, EN LA SEGURIDAD SOCIAL,
SEGUN ANTIGÜEDAD, POR SECTOR Y RAMA DE ACTIVIDAD**

30/09/2007

Actividades Económicas (CNAE93)

SECTORES	Total	Menos de 6 meses	De 6 a 11 meses	De 1 a 3 años	De 3 a 5 años	5 años y más
		(A)	(B)	(C)	(D)	(E)
Total	2.233.861	126.538	134.884	341.689	250.902	1.379.848
1.-AGRICULTURA	323.017	6.018	9.043	29.961	34.545	243.450
2.-INDUSTRIA	125.072	3.701	4.243	11.958	9.332	95.838
3.-CONSTRUCCION	339.098	37.187	32.598	71.025	43.616	154.672
4.-SERVICIOS	1.446.674	79.632	89.000	228.745	163.409	885.888
RAMAS	Total	(A)	(B)	(C)	(D)	(E)
Total	2.233.861	126.538	134.884	341.689	250.902	1.379.848
A, B AGRICULTURA GANADERIA CAZA SILVICULTURA Y PESCA	323.017	6.018	9.043	29.961	34.545	243.450
01 AGRICULTURA, GANADERÍA, CAZA, Y ACTIV. RELACIONADAS	308.040	4.917	8.270	27.808	32.676	234.369
02 SILVICULTURA, EXPL. FORESTAL Y ACTIV. RELACIONADAS	1.837	246	191	390	220	790
05 PESCA, ACUICULTURA Y ACTIVIDADES RELACIONADAS	13.140	855	582	1.763	1.649	8.291
C INDUSTRIAS EXTRACTIVAS	1.209	25	35	77	63	1.009
10 EXTRACC. Y AGLOM. DE ANTRACITA, HULLA, LIGNITO, ETC.	263	4	10	26	1	222
11 EXTRACC. DE CRUDOS DE PETRÓLEO Y GAS NATURAL	33	4	5	4	3	17
13 EXTRACCIÓN DE MINERALES METÁLICOS	57	1	0	0	2	54
14 EXTRAC. MINERALES NO METÁLICOS NI ENERGÉTICOS	856	16	20	47	57	716
D INDUSTRIAS MANUFACTURERAS	123.384	3.655	4.189	11.818	9.239	94.483
15 IND. PRODUCTOS ALIMENTICIOS Y BEBIDAS	16.862	314	313	1.087	922	14.226
16 INDUSTRIA DEL TABACO	36	2	1	2	2	29
17 INDUSTRIA TEXTIL	4.837	153	214	571	468	3.431
18 IND. DE LA CONFECCIÓN Y LA PELETERÍA	8.751	324	406	1.129	953	5.939
19 PREPARACIÓN, CURTIDO Y ACABADO DEL CUERO, ETC.	2.311	69	87	243	200	1.712
20 IND. MADERA Y CORCHO EXCEP. MBLES, CEST. Y ESPARTO	14.413	154	186	616	537	12.920
21 INDUSTRIA DEL PAPEL	600	20	14	53	45	468
22 EDICIÓN. ARTES GRÁF. Y REPRODUC. SOPORTES GRABADOS	10.180	419	532	1.491	1.236	6.502
23 COQUERIAS, REF.DE PETROLEO Y TRAT.COMBUST.NUCLEARES	16	1	0	0	1	14
24 INDUSTRIA QUÍMICA	1.388	22	23	75	78	1.190
25 FABR. PRODUCTOS CAUCHO Y MATERIAS PLÁSTICAS	1.507	29	48	113	110	1.207
26 FABRIC. OTROS PRODUCTOS MINERALES NO METÁLICOS	5.876	110	145	408	432	4.781
27 METALURGIA	784	15	8	37	46	678
28 FABRIC. PROD. METÁL. EXCEPTO MAQUINARIA Y EQUIPO	22.765	966	1.016	2.643	1.729	16.411
29 IND. CONSTRUC. MAQUINARIA Y EQUIPO MECÁNICO	5.906	336	315	847	545	3.863
30 FABRIC. MÁQUINAS DE OFICINA Y EQUIPOS INFORMÁTICOS	467	27	39	114	68	219
31 FABRIC. MAQUINARIA Y MATERIAL ELÉCTRICO	5.321	40	42	105	115	5.019
32 FABRIC. MATERIAL ELECTRÓN. FABRIC. EQUIPO RADIO, TV,	357	13	23	28	36	257
33 FABRIC. EQUIPO E INSTRUM. MÉDICO-QUIRÚRG., ETC.	3.059	93	113	368	240	2.245
34 FABRIC. VEHÍCULOS MOTOR Y REMOLQUES, ETC.	631	10	19	42	41	519
35 FABRIC. OTRO MATERIAL DE TRANSPORTE	1.276	108	125	225	134	684
36 FABRIC. MUEBLES; OTRAS INDUSTRIAS MANUFACTURERAS	15.899	427	520	1.609	1.280	12.063
37 RECICLAJE	142	3	0	12	21	106
E PRODUCCION Y DISTRIB. ENERGIA ELECTR., GAS Y AGUA	479	21	19	63	30	346
40 PROD. Y DISTRIB. DE ENERGÍA ELÉCTRICA, GAS, ETC.	264	14	18	51	15	166
41 CAPTACIÓN, DEPURACIÓN Y DISTRIBUCIÓN DE AGUA	215	7	1	12	15	180
F CONSTRUCCION	339.098	37.187	32.598	71.025	43.616	154.672
45 CONSTRUCCIÓN	339.098	37.187	32.598	71.025	43.616	154.672
G, H COMERCIO Y HOSTELERIA	786.615	38.378	43.007	108.519	78.940	517.771
50 VENTA, MANTENMTO. Y REPARACION VEHÍCULOS	45.900	1.461	1.660	4.477	3.366	34.936
51 COMERCIO AL POR MAYOR E INTERMEDIARIOS COMERCIO	90.518	3.639	4.723	12.475	10.172	59.509
52 COMERCIO AL POR MENOR EXCEPTO VEHÍCULOS MOTOR	445.522	18.148	21.099	56.278	42.846	307.151
55 HOSTELERÍA	204.675	15.130	15.525	35.289	22.556	116.175
I TRANSPORTE, ALMACENAMIENTO Y COMUNICACIONES	185.509	5.896	9.385	24.858	18.503	126.867
60 TPTE. TERRESTRE, TPTE. POR TUBERÍAS	174.025	4.605	8.103	22.237	16.828	122.252
61 TPTE. MARÍTIMO DE CABOTAJE Y POR VÍAS NAVEGACIÓN	94	10	7	10	9	58
62 TPTE. AÉREO Y ESPACIAL	68	2	8	5	10	43
63 ACTIVID. ANEXAS A LOS TPTES., ACTIVIDAD AGENCIAS VIAJE	6.388	605	580	1.265	806	3.132
64 CORREOS Y TELECOMUNICACIONES	4.934	674	687	1.341	850	1.382
J INTERMEDIACION FINANCIERA	35.843	2.342	2.838	6.322	4.297	20.044
65 INTERM. FINANC. EXCEPTO SEGUROS Y PLANES PENSIONES	540	30	43	74	87	306
66 SEGUROS Y PLANES PENSIONES EXCEPTO S.S. OBLIGATORIA	3.451	38	42	153	228	2.990
67 ACTIV. AUXILIARES A LA INTERMEDIACION FINANCIERA	31.852	2.274	2.753	6.095	3.982	16.748
K ACTIV. INMOBILIARIAS Y DE ALQUILER, SERV. EMPRESARIALES	212.342	18.211	19.674	50.321	33.212	90.924
70 ACTIVIDADES INMOBILIARIAS	24.379	1.295	2.121	6.030	4.184	10.749
71 ALQUILER MAQU. Y EQUIPO SIN OPERARIO EFECTOS PERS.	8.918	696	520	1.480	1.105	5.117
72 ACTIVIDADES INFORMÁTICAS	13.304	1.230	1.427	3.592	2.518	4.537
73 INVESTIGACIÓN Y DESARROLLO	6.431	1.103	947	2.350	1.113	918
74 OTRAS ACTIVIDADES EMPRESARIALES	158.900	13.880	14.647	36.844	24.256	69.273
75 ADMÓN. PÚBLICA, DEFENSA Y SEG. SOCIAL	410	7	12	25	36	330
M,N,O EDUCACION, ACTIV. SANITARIAS, VETERINARIAS Y SOCIALES	226.365	14.805	14.096	38.725	28.457	130.282
80 EDUCACIÓN	32.921	2.909	2.136	6.285	3.966	17.625
85 ACTIV. SANITARIAS Y VETERINARIAS. SERVICIOS SOCIALES.	56.634	3.089	3.685	10.539	8.813	30.508
90 ACTIVIDADES DE SANEAMIENTO PÚBLICO	930	40	38	67	136	649
91 ACTIVIDADES ASOCIATIVAS	4.136	13	12	64	158	3.889
92 ACTIV. RECREATIVAS, CULTURALES Y DEPORTIVAS	43.085	4.600	3.593	8.326	4.986	21.580
93 ACTIV. DIVERSAS DE SERVICIOS PERSONALES	88.306	4.126	4.611	13.395	10.352	55.822
95 SERVICIO DOMÉSTICO	286	28	21	49	44	144
99 OTROS SERVICIOS	67	0	0	0	2	65

TRABAJADORES AUTÓNOMOS, PROPIAMENTE DICHO, EN LA SEGURIDAD SOCIAL, SEGÚN ANTIGÜEDAD, POR SECTOR

30/09/2007

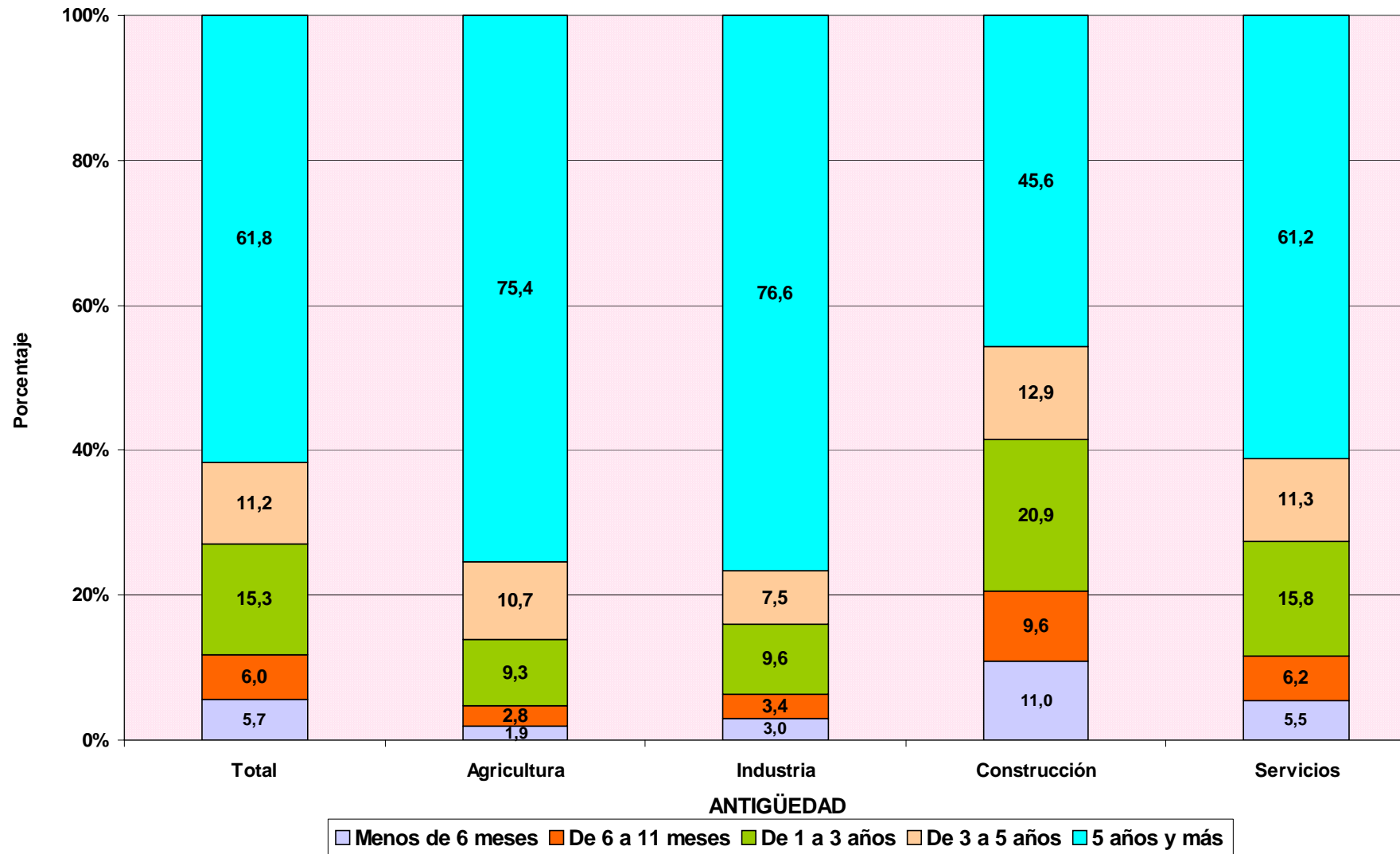

TRABAJADORES AUTÓNOMOS PROPIAMENTE DICHO

Según Sector

TRABAJADORES AUTÓNOMOS, PROPIAMENTE DICHO, EN LA SEGURIDAD SOCIAL, SEGUN SECTOR, POR EDAD

30/09/2007

	<u>Total</u>	<u>Agricultura</u>	<u>Industria</u>	<u>Construcción</u>	<u>Servicios</u>
Total	2.233.861	323.017	125.072	339.098	1.446.674
MENOR DE 25 AÑOS	54.474	4.718	1.752	17.736	30.268
DE 25 A 39 AÑOS	704.188	66.491	28.503	145.907	463.287
DE 40 A 54 AÑOS	958.432	136.821	58.183	129.061	634.367
DE 55 AÑOS O MAS	516.767	114.987	36.634	46.394	318.752

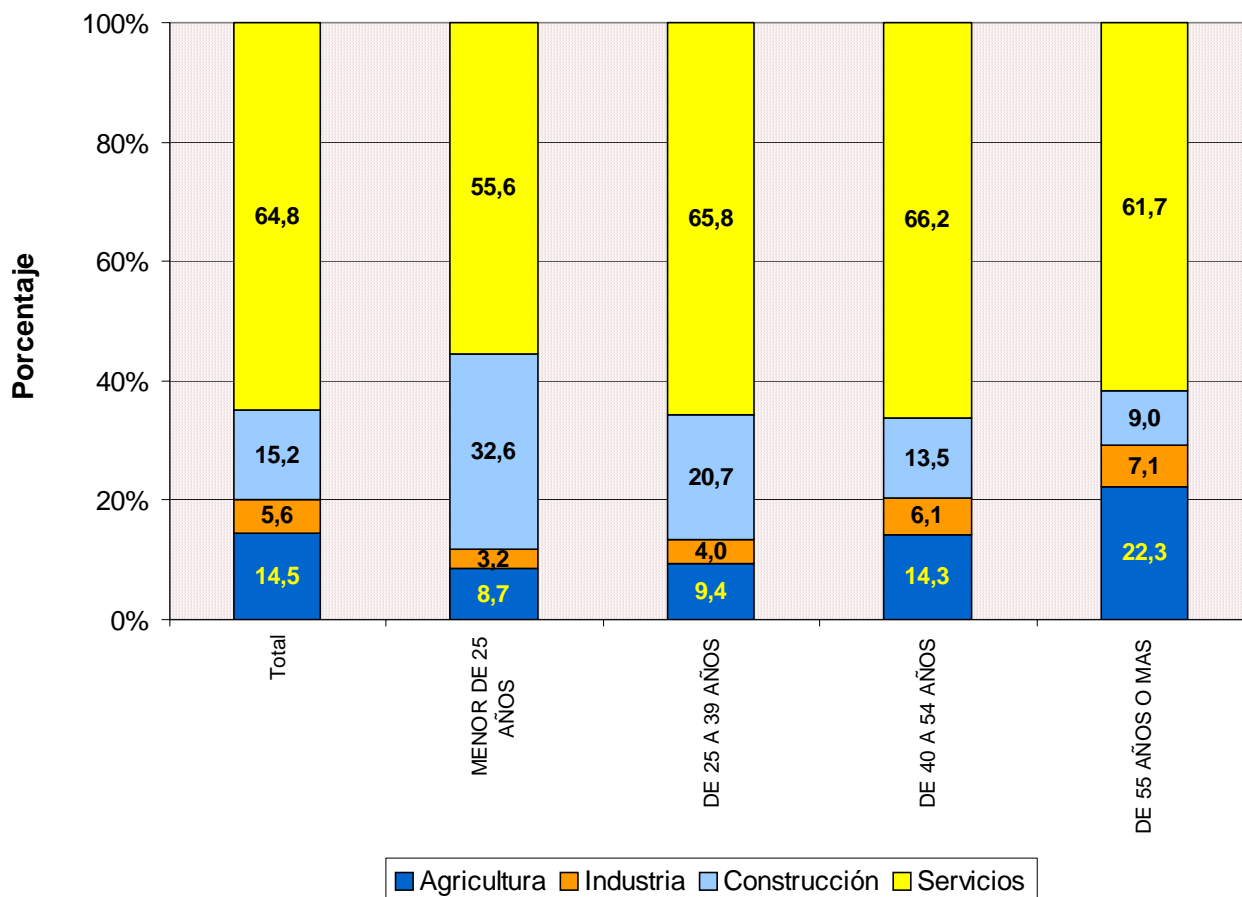

**TRABAJADORES AUTÓNOMOS, PROPIAMENTE DICHO, EN LA SEGURIDAD SOCIAL,
SEGÚN SECTOR, NACIONALIDAD**

30/09/2007

	<u>Total</u>	<u>Agricultura</u>	<u>Industria</u>	<u>Construcción</u>	<u>Servicios</u>
Total	2.233.861	323.017	125.072	339.098	1.446.674
ESPAÑA	2.083.764	320.206	120.865	291.216	1.351.477
EXTRANJERO	150.097	2.811	4.207	47.882	95.197

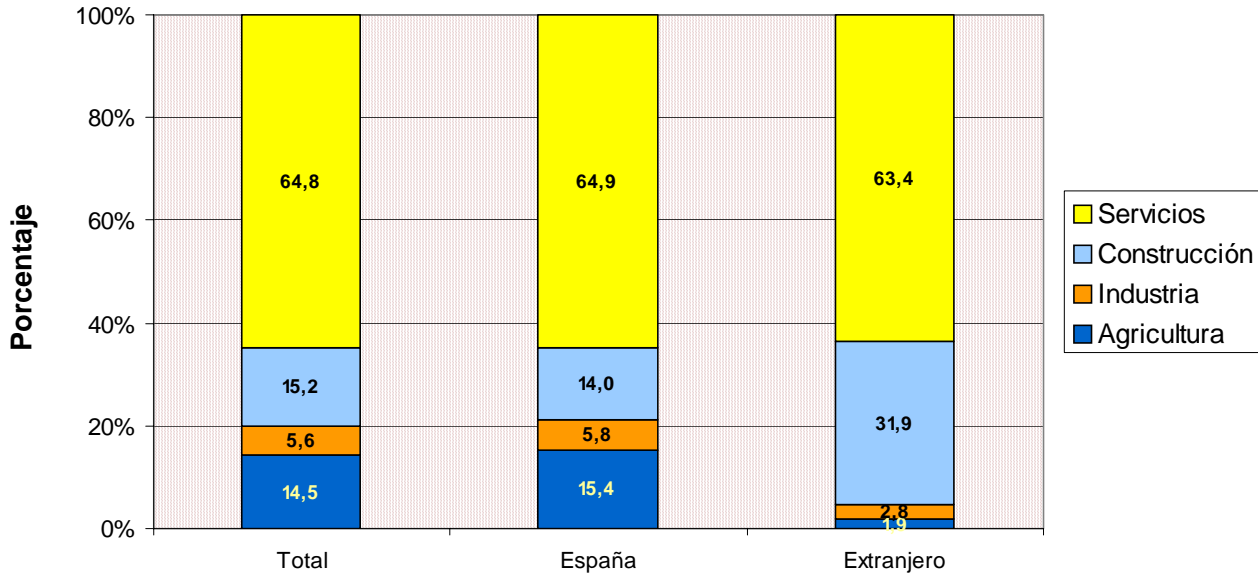

**TRABAJADORES AUTÓNOMOS, PROPIAMENTE DICHO, EXTRANJEROS
SEGÚN SECTOR, POR CONTINENTE**

30/09/2007

	<u>Total</u>	<u>Agricultura</u>	<u>Industria</u>	<u>Construcción</u>	<u>Servicios</u>
Total	150.097	2.811	4.207	47.882	95.197
EUROPA UE	57.717	1.119	1.836	11.774	42.988
EUROPA RESTO	35.779	1.065	913	25.145	8.656
AFRICA	15.971	309	189	4.369	11.104
AMERICA CENTRAL	1.382	14	30	253	1.085
AMERICA DEL NORTE	1.510	25	33	56	1.396
AMERICA DEL SUR	19.844	213	544	5.640	13.447
ASIA	17.157	47	633	553	15.924
OCEANIA	205	4	6	26	169
DESCONOCIDO	532	15	23	66	428

TRABAJADORES AUTÓNOMOS, PROPIAMENTE DICHO, EN LA SEGURIDAD SOCIAL, SEGUN SECTOR, POR ANTIGÜEDAD

30/09/2007

	<u>Total</u>	<u>Agricultura</u>	<u>Industria</u>	<u>Construcción</u>	<u>Servicios</u>
Total	2.233.861	323.017	125.072	339.098	1.446.674
< de 6 meses	126.538	6.018	3.701	37.187	79.632
De 6 a 11 meses	134.884	9.043	4.243	32.598	89.000
De 1 a 3 años	341.689	29.961	11.958	71.025	228.745
De 3 a 5 años	250.902	34.545	9.332	43.616	163.409
5 años y más	1.379.848	243.450	95.838	154.672	885.888

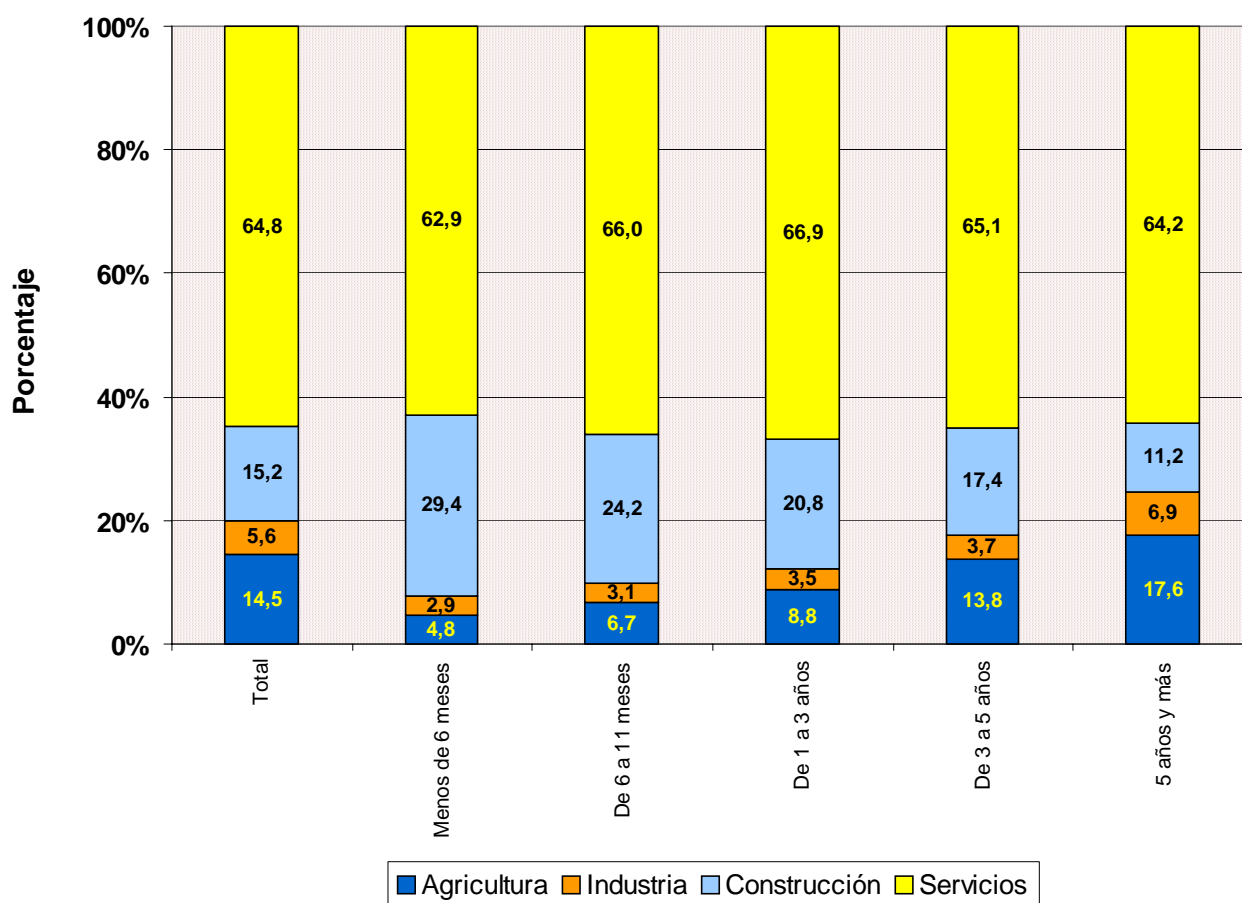

**TRABAJADORES AUTÓNOMOS, PROPIAMENTE DICHO, EN LA SEGURIDAD SOCIAL,
SEGUN SECTOR, POR COMUNIDAD AUTÓNOMA Y PROVINCIA**

30/09/2007

<u>Com. Autónoma / Provincia</u>	<u>Total</u>	<u>AGRICULTURA</u>	<u>INDUSTRIA</u>	<u>CONSTRUCCION</u>	<u>SERVICIOS</u>
Total	2.233.861	323.017	125.072	339.098	1.446.674
ANDALUCIA	353.041	46.135	18.678	40.190	248.038
ALMERIA	43.761	16.623	1.373	4.660	21.105
CÁDIZ	40.714	3.381	1.733	3.921	31.679
CORDOBA	34.933	5.947	2.518	3.758	22.710
GRANADA	42.745	5.059	2.555	5.531	29.600
HUELVA	19.497	2.943	764	2.193	13.597
JAÉN	30.006	4.125	2.504	3.740	19.637
MÁLAGA	67.949	3.176	3.046	8.812	52.915
SEVILLA	73.436	4.881	4.185	7.575	56.795
ARAGON	84.664	21.144	5.342	14.410	43.768
HUESCA	23.441	7.762	1.539	3.739	10.401
TERUEL	13.343	5.393	835	2.082	5.033
ZARAGOZA	47.880	7.989	2.968	8.589	28.334
ASTURIAS	59.203	14.725	2.342	7.678	34.458
ASTURIAS	59.203	14.725	2.342	7.678	34.458
BALEARES	55.148	3.723	3.430	10.610	37.385
BALEARES	55.148	3.723	3.430	10.610	37.385
CANARIAS	83.524	4.695	3.409	11.941	63.479
LAS PALMAS	45.668	1.933	1.922	7.252	34.561
S.C.TENERIFE	37.856	2.762	1.487	4.689	28.918
CANTABRIA	33.016	6.794	1.513	5.119	19.590
CANTABRIA	33.016	6.794	1.513	5.119	19.590
CASTILLA LA MANCHA	107.393	24.956	6.928	20.451	55.058
ALBACETE	18.475	4.061	1.037	2.846	10.531
CIUDAD REAL	27.226	6.343	1.584	4.602	14.697
CUENCA	16.531	6.590	893	2.719	6.329
GUADALAJARA	10.155	1.999	401	2.584	5.171
TOLEDO	35.006	5.963	3.013	7.700	18.330
CASTILLA Y LEON	159.239	48.059	7.830	23.013	80.337
ÁVILA	13.305	3.869	807	2.425	6.204
BURGOS	22.243	6.413	1.032	3.385	11.413
LEÓN	29.859	9.737	1.213	4.163	14.746
PALENCIA	11.466	4.104	452	1.427	5.483
SALAMANCA	21.278	6.362	1.231	2.409	11.276
SEGOVIA	12.071	3.429	609	2.484	5.549
SORIA	6.907	2.484	461	979	2.983
VALLADOLID	25.682	5.284	1.219	3.637	15.542
ZAMORA	16.428	6.377	806	2.104	7.141
CATALUÑA	371.206	28.249	26.225	63.389	253.343
BARCELONA	252.934	6.079	19.574	40.109	187.172
GERONA	48.179	4.319	3.344	10.873	29.643
LERIDA	30.768	10.829	1.426	4.927	13.586
TARRAGONA	39.325	7.022	1.881	7.480	22.942
COM. VALENCIANA	223.556	17.216	14.272	36.486	155.582
ALICANTE	82.973	4.844	5.872	14.393	57.864
CASTELLÓN	30.605	4.098	1.852	5.698	18.957
VALENCIA	109.978	8.274	6.548	16.395	78.761
EXTREMADURA	59.953	16.946	3.145	6.568	33.294
BADAJOS	36.449	10.317	1.895	3.615	20.622
CÁCERES	23.504	6.629	1.250	2.953	12.672
GALICIA	175.215	60.312	7.822	19.450	87.631
LA CORUÑA	69.106	22.393	3.038	7.524	36.151
LUGO	34.612	19.194	1.075	2.912	11.431
ORENSE	20.367	5.307	1.240	3.321	10.499
PONTEVEDRA	51.130	13.418	2.469	5.693	29.550
MADRID	239.630	2.636	10.638	40.325	186.031
MADRID	239.630	2.636	10.638	40.325	186.031
MURCIA	70.154	8.857	4.357	11.239	45.701
MURCIA	70.154	8.857	4.357	11.239	45.701
NAVARRA	34.367	6.454	1.971	5.955	19.987
NAVARRA	34.367	6.454	1.971	5.955	19.987
PAIS VASCO	100.563	7.292	5.832	18.745	68.694
ÁLAVA	14.684	2.853	813	2.211	8.807
GUIPÚZCOA	35.835	2.122	2.423	7.569	23.721
VIZCAYA	50.044	2.317	2.596	8.965	36.166
RIOJA (LA)	19.365	4.810	1.233	3.248	10.074
RIOJA (LA)	19.365	4.810	1.233	3.248	10.074
CEUTA	2.355	10	50	136	2.159
CEUTA	2.355	10	50	136	2.159
MELILLA	2.269	4	55	145	2.065
MELILLA	2.269	4	55	145	2.065

FUENTE: Ficheros de afiliados por cuenta propia en alta en la Seguridad Social

Ref.: S-7

(Pág. 53)

**TRABAJADORES AUTÓNOMOS, PROPIAMENTE DICHO, EN LA SEGURIDAD SOCIAL,
SEGUN SECTOR POR COMUNIDAD AUTÓNOMA**

30/09/2007

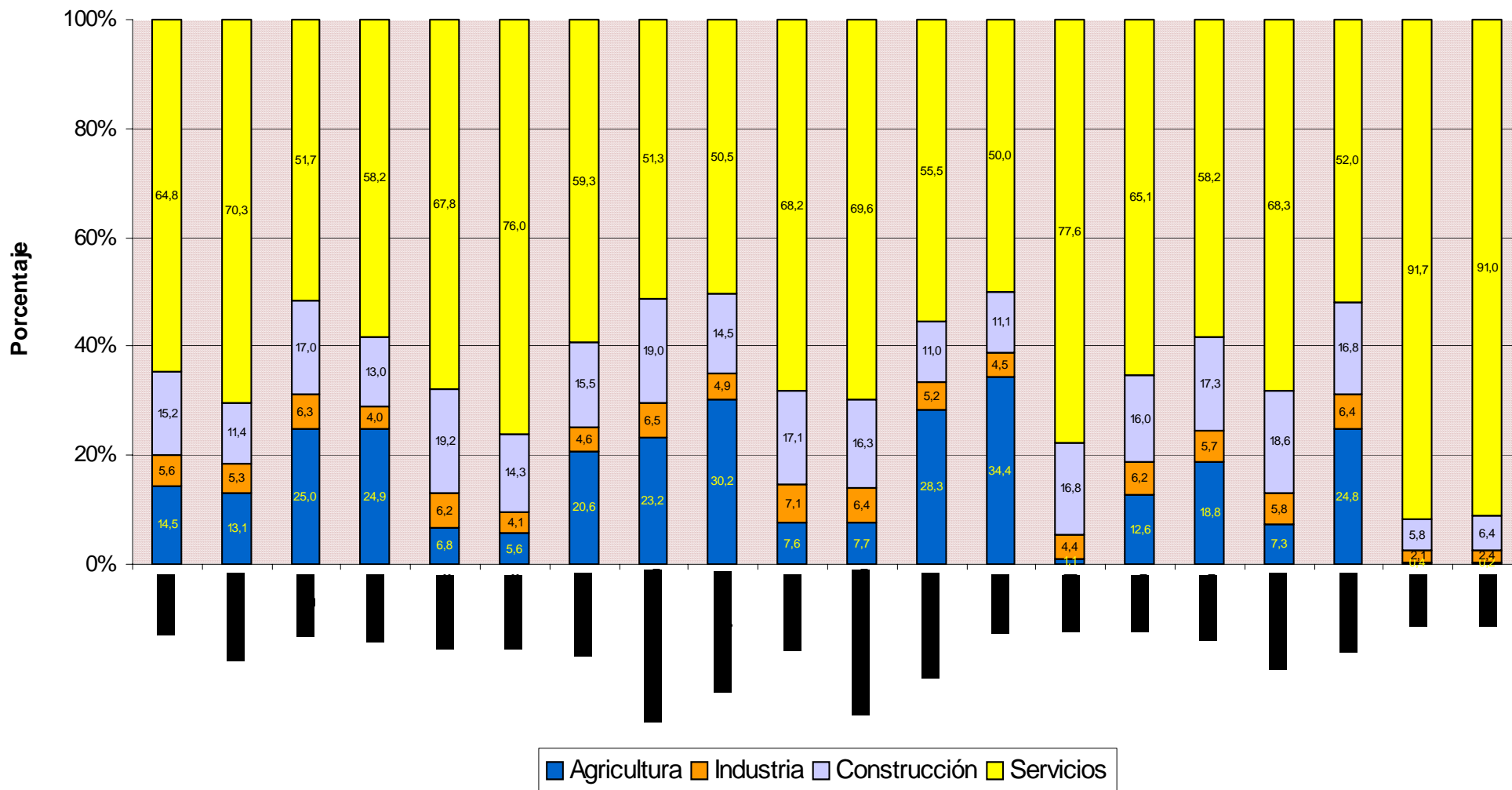

TRABAJADORES AUTÓNOMOS PROPIAMENTE DICHO

Según Situación Profesional

TRABAJADORES AUTÓNOMOS, PROPIAMENTE DICHO, EN LA SEGURIDAD SOCIAL, SEGÚN SITUACIÓN PROFESIONAL, POR SEXO

30/09/2007

	Total	Sin asalariados	Con asalariados	Sin pluriactividad	Con pluriactividad
Total	2.233.861	1.779.405	454.456	2.127.891	105.970
VARONES	1.539.599	1.229.138	310.461	1.466.369	73.230
MUJERES	694.262	550.267	143.995	661.522	32.740

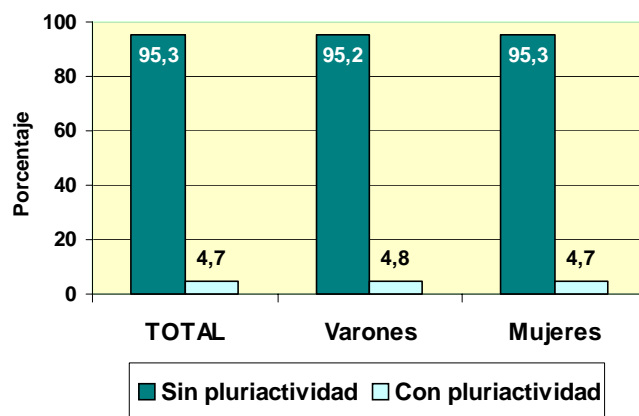
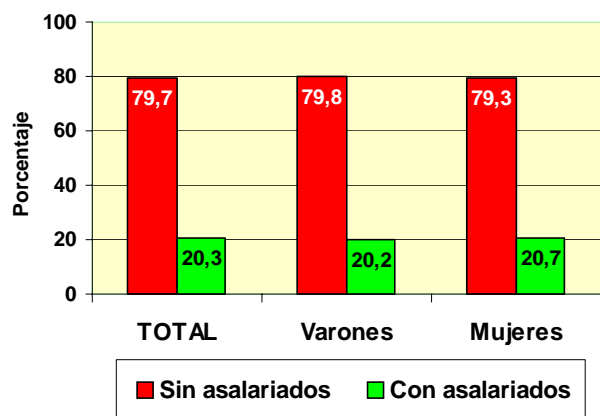

TRABAJADORES AUTÓNOMOS, PROPIAMENTE DICHO, EN LA SEGURIDAD SOCIAL, SEGÚN SITUACIÓN PROFESIONAL, POR EDAD

30/09/2007

	Total	Sin asalarados	Con asalarados	Sin pluriactividad	Con pluriactividad
Total	2.233.861	1.779.405	454.456	2.127.891	105.970
MENOR DE 25 AÑOS	54.474	45.824	8.650	49.778	4.696
DE 25 A 39 AÑOS	704.188	548.744	155.444	654.457	49.731
DE 40 A 54 AÑOS	958.432	761.552	196.880	917.954	40.478
DE 55 AÑOS O MAS	516.767	423.285	93.482	505.702	11.065

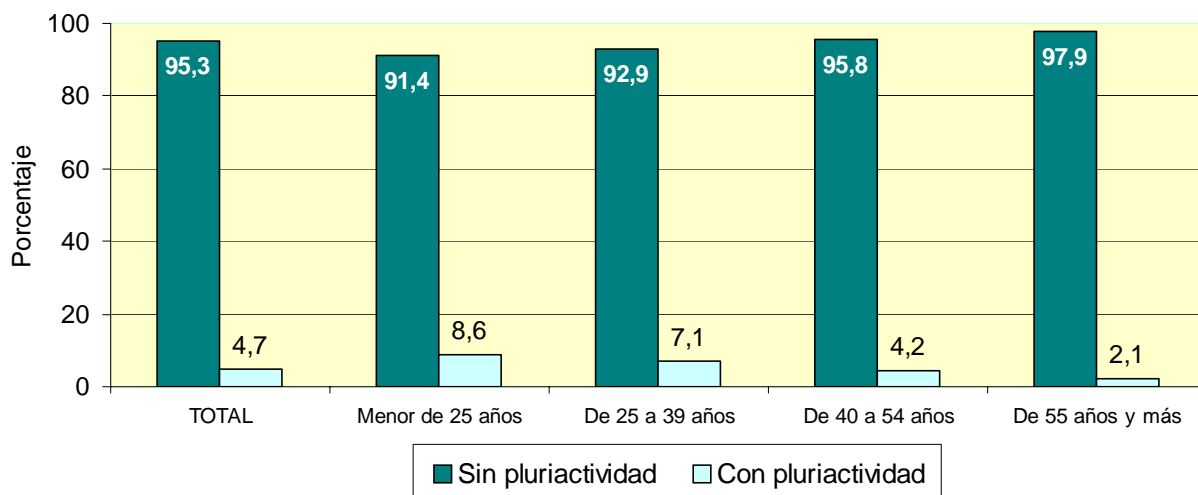
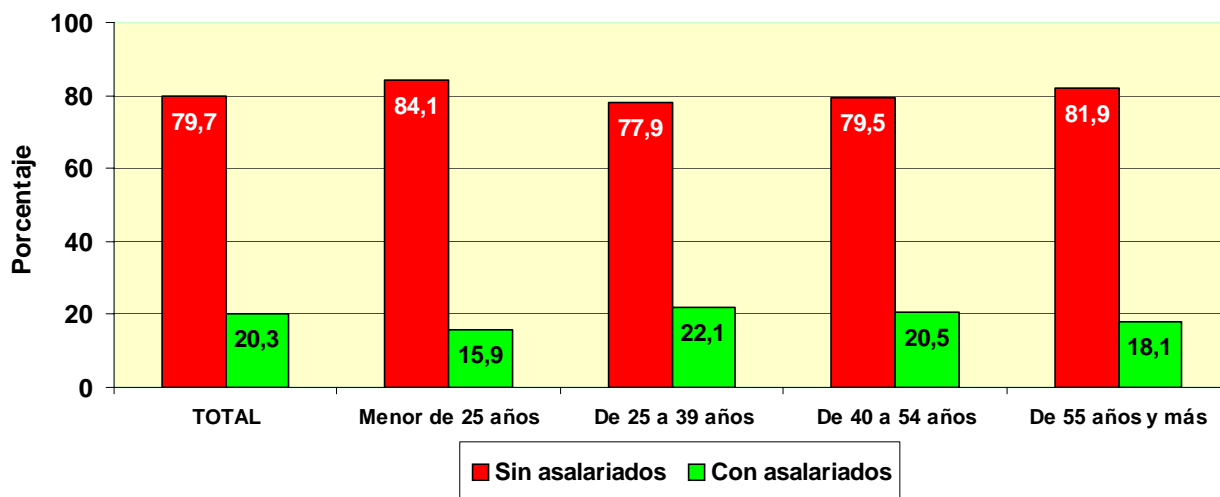

TRABAJADORES AUTÓNOMOS, PROPIAMENTE DICHO, EN LA SEGURIDAD SOCIAL, SEGÚN SITUACIÓN PROFESIONAL, POR NACIONALIDAD

30/09/2007

	Total	Sin asalariados	Con asalariados	Sin pluriactividad	Con pluriactividad
Total	2.233.861	1.779.405	454.456	2.127.891	105.970
ESPAÑA	2.083.764	1.660.803	422.961	1.986.309	97.455
EXTRANJERO	150.097	118.602	31.495	141.582	8.515

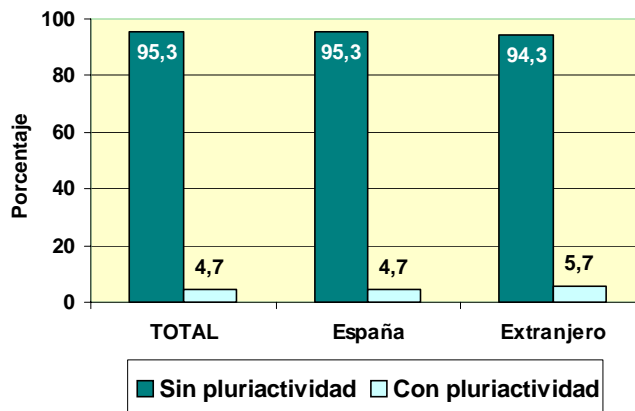
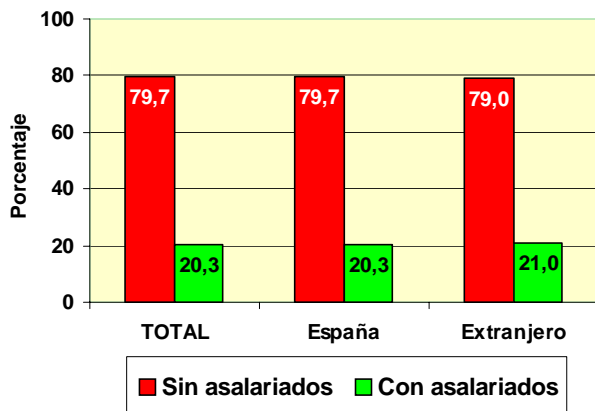

TRABAJADORES AUTÓNOMOS, PROPIAMENTE DICHO, EXTRANJEROS SEGÚN SITUACIÓN PROFESIONAL, POR CONTINENTE

	Total	Sin asalariados	Con asalariados	Sin pluriactividad	Con pluriactividad
Total	150.097	118.602	31.495	141.582	8.515
EUROPA UE	57.717	48.230	9.487	55.130	2.587
EUROPA RESTO	35.779	32.031	3.748	34.329	1.450
AFRICA	15.971	11.678	4.293	14.420	1.551
AMERICA CENTRAL	1.382	1.135	247	1.265	117
AMERICA DEL NORTE	1.510	1.328	182	1.427	83
AMERICA DEL SUR	19.844	14.809	5.035	18.155	1.689
ASIA	17.157	8.796	8.361	16.144	1.013
OCEANIA	205	164	41	194	11
DESCONOCIDO	532	431	101	518	14

**TRABAJADORES AUTÓNOMOS, PROPIAMENTE DICHO, EN LA SEGURIDAD SOCIAL,
SEGÚN SITUACIÓN PROFESIONAL, POR BASE DE COTIZACIÓN**

30/09/2007

Base mínima: 801,30 €

	Total	Sin asalariados	Con asalariados	Sin pluriactividad	Con pluriactividad
Total	2.233.861	1.779.405	454.456	2.127.891	105.970
REDUCIDA	199.469	186.703	12.766	188.710	10.759
BASE MÍNIMA	1.749.329	1.373.810	375.519	1.659.656	89.673
ENTRE B.MÍNIMA Y 1,5 B.MÍNIMA	99.328	78.812	20.516	96.400	2.928
ENTRE 1,5 B.MÍNIMA Y 2 B. MÍNIMA	152.145	114.483	37.662	150.138	2.007
ENTRE 2 B.MÍNIMA Y 3 B. MÍNIMA	19.780	15.061	4.719	19.438	342
MÁS DE 3 VECES B. MÍNIMA	13.810	10.536	3.274	13.549	261

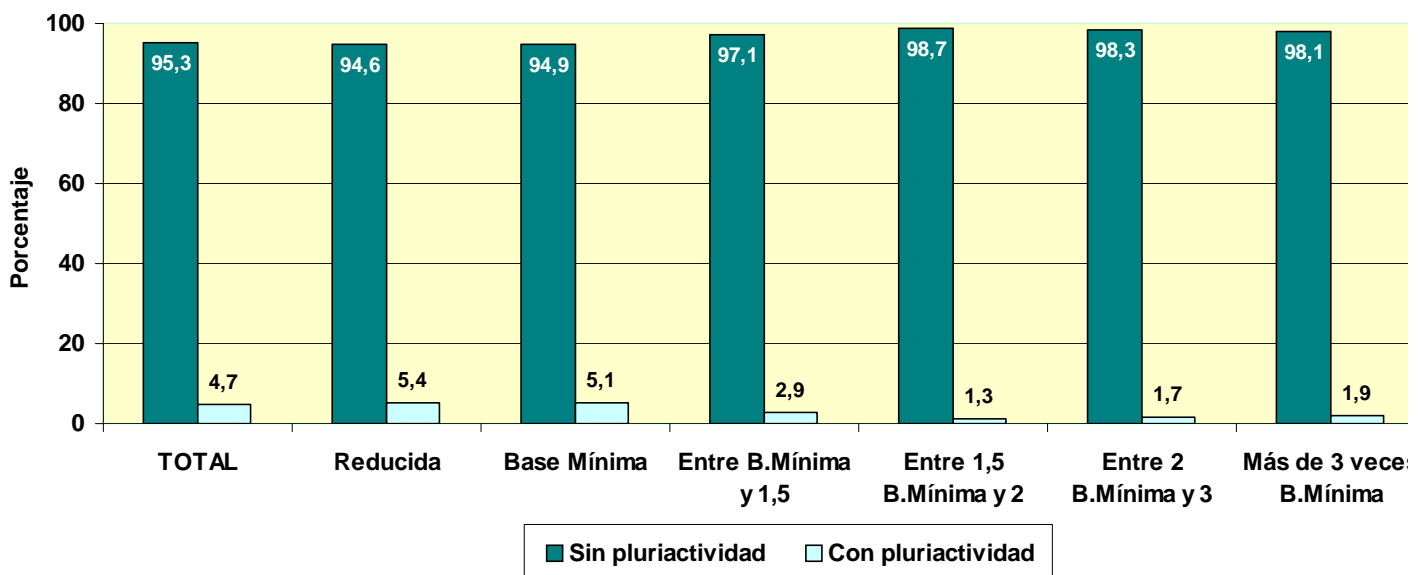
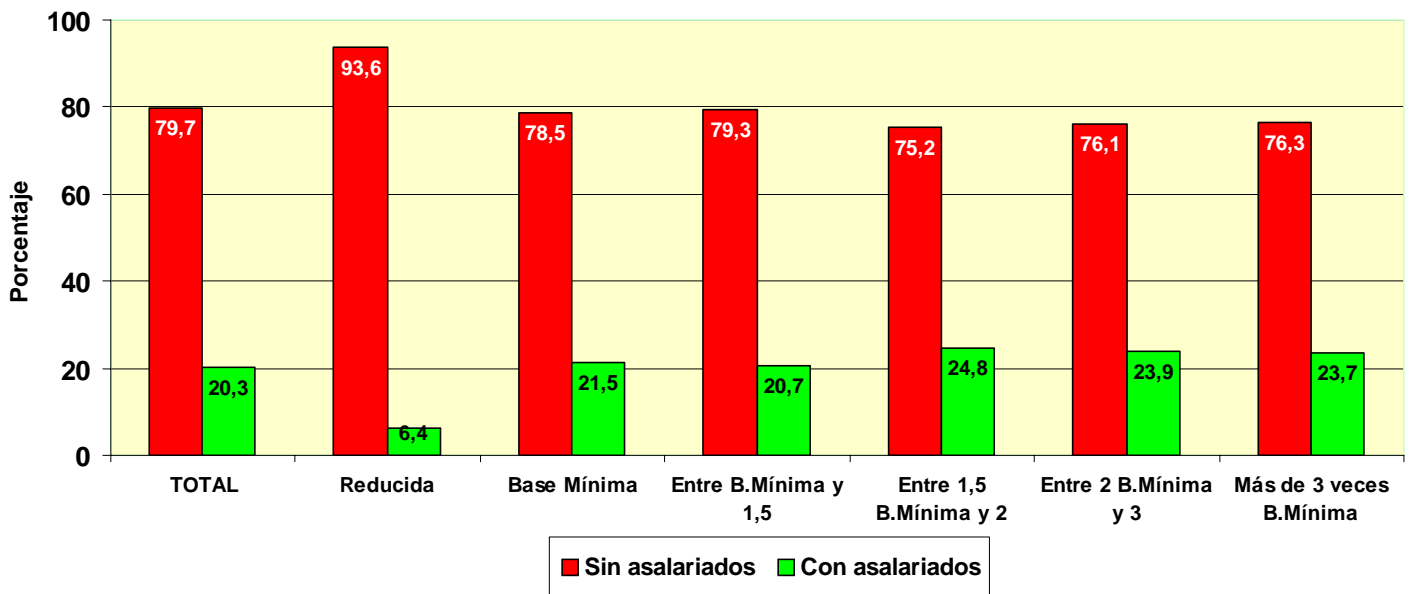

TRABAJADORES AUTÓNOMOS, PROPIAMENTE DICHO, EN LA SEGURIDAD SOCIAL, SEGÚN SITUACIÓN PROFESIONAL, POR ANTIGÜEDAD 30/09/2007

	Total	Sin asalariados	Con asalariados	Sin pluriactividad	Con pluriactividad
Total	2.233.861	1.779.405	454.456	2.127.891	105.970
Menos de 6 meses	126.538	111.033	15.505	112.784	13.754
De 6 a 11 meses	134.884	110.522	24.362	124.088	10.796
De 1 a 3 años	341.689	271.797	69.892	317.073	24.616
De 3 a 5 años	250.902	196.914	53.988	236.252	14.650
5 años y más	1.379.848	1.089.139	290.709	1.337.694	42.154

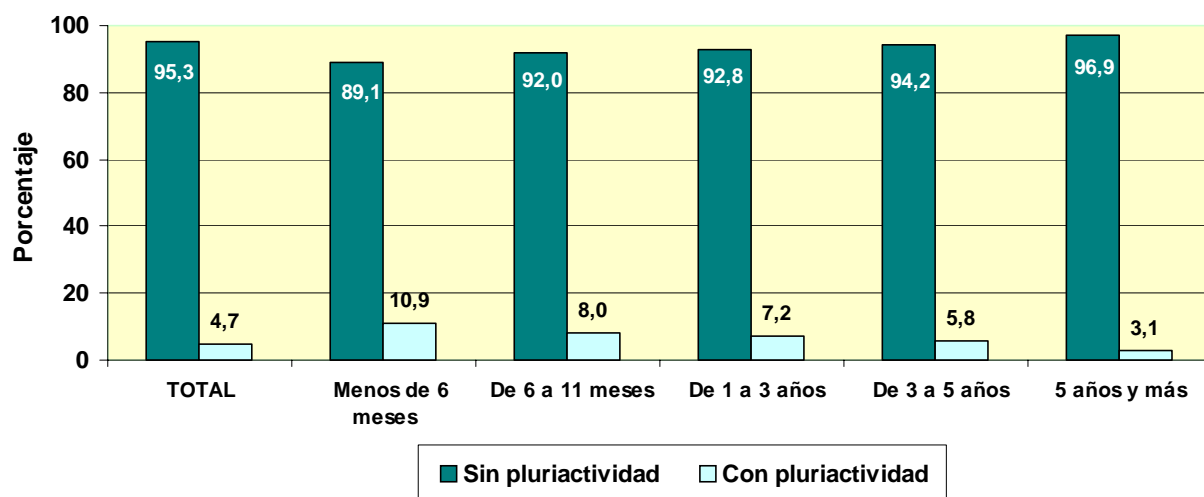
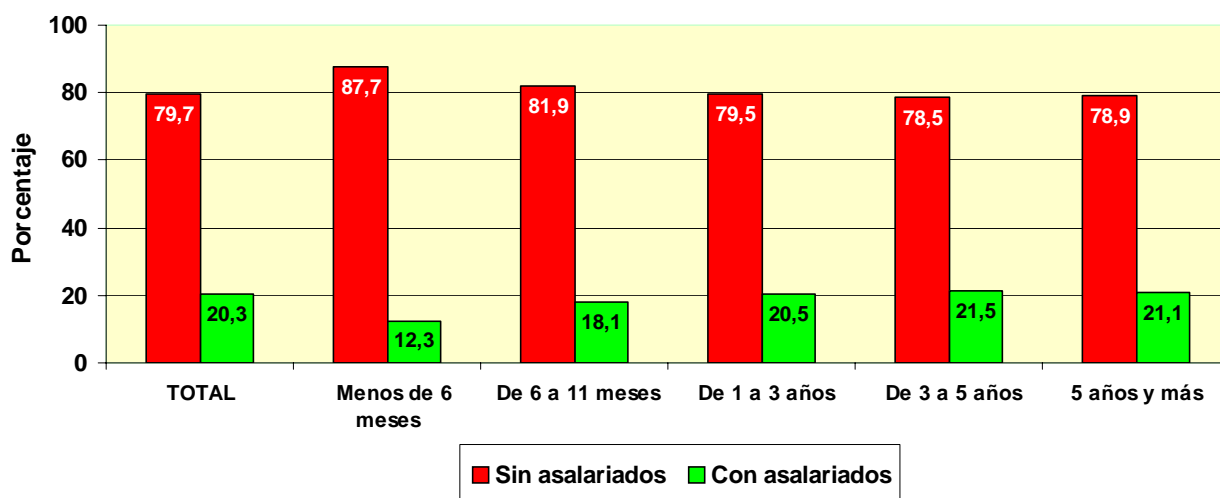

TRABAJADORES AUTÓNOMOS, PROPIAMENTE DICHO, EN LA SEGURIDAD SOCIAL, SEGUN SITUACIÓN PROFESIONAL, POR COMUNIDAD AUTÓNOMA Y PROVINCIA

30/09/2007

Com. Autónoma/Provincia

	Total	Sin asalariados	Con asalariados	Sin pluriactividad	Con pluriactividad
Total	2.233.861	1.779.405	454.456	2.127.891	105.970
ANDALUCIA	353.041	263.504	89.537	339.098	13.943
ALMERIA	43.761	33.223	10.538	42.069	1.692
CÁDIZ	40.714	28.312	12.402	39.023	1.691
CORDOBA	34.933	26.882	8.051	33.688	1.245
GRANADA	42.745	32.057	10.688	41.208	1.537
HUELVA	19.497	14.834	4.663	18.546	951
JAÉN	30.006	21.731	8.275	28.654	1.352
MÁLAGA	67.949	50.699	17.250	65.352	2.597
SEVILLA	73.436	55.766	17.670	70.558	2.878
ARAGON	84.664	72.084	12.580	79.515	5.149
HUESCA	23.441	20.923	2.518	21.937	1.504
TERUEL	13.343	11.610	1.733	12.488	855
ZARAGOZA	47.880	39.551	8.329	45.090	2.790
ASTURIAS	59.203	48.061	11.142	57.048	2.155
ASTURIAS	59.203	48.061	11.142	57.048	2.155
BALEARES	55.148	41.735	13.413	52.366	2.782
BALEARES	55.148	41.735	13.413	52.366	2.782
CANARIAS	83.524	61.420	22.104	79.041	4.483
LAS PALMAS	45.668	34.157	11.511	43.199	2.469
S.C.TENERIFE	37.856	27.263	10.593	35.842	2.014
CANTABRIA	33.016	26.302	6.714	31.682	1.334
CANTABRIA	33.016	26.302	6.714	31.682	1.334
CASTILLA LA MANCHA	107.393	85.250	22.143	101.851	5.542
ALBACETE	18.475	14.552	3.923	17.559	916
CIUDAD REAL	27.226	21.026	6.200	25.963	1.263
CUENCA	16.531	13.578	2.953	15.412	1.119
GUADALAJARA	10.155	8.234	1.921	9.562	593
TOLEDO	35.006	27.860	7.146	33.355	1.651
CASTILLA Y LEON	159.239	133.060	26.179	151.556	7.683
ÁVILA	13.305	11.141	2.164	12.643	662
BURGOS	22.243	18.611	3.632	21.071	1.172
LEÓN	29.859	25.120	4.739	28.600	1.259
PALENCIA	11.466	9.747	1.719	10.918	548
SALAMANCA	21.278	17.711	3.567	20.251	1.027
SEGOVIA	12.071	9.878	2.193	11.317	754
SORIA	6.907	5.883	1.024	6.450	457
VALLADOLID	25.682	20.727	4.955	24.465	1.217
ZAMORA	16.428	14.242	2.186	15.841	587
CATALUÑA	371.206	300.841	70.365	352.718	18.488
BARCELONA	252.934	205.888	47.046	240.640	12.294
GERONA	48.179	38.769	9.410	46.057	2.122
LERIDA	30.768	25.524	5.244	28.778	1.990
TARRAGONA	39.325	30.660	8.665	37.243	2.082
COM. VALENCIANA	223.556	175.819	47.737	213.513	10.043
ALICANTE	82.973	63.657	19.316	79.953	3.020
CASTELLÓN	30.605	24.760	5.845	29.067	1.538
VALENCIA	109.978	87.402	22.576	104.493	5.485
EXTREMADURA	59.953	46.418	13.535	57.092	2.861
BADAJOS	36.449	28.245	8.204	34.630	1.819
CÁCERES	23.504	18.173	5.331	22.462	1.042
GALICIA	175.215	143.932	31.283	168.856	6.359
LA CORUÑA	69.106	56.566	12.540	66.715	2.391
LUGO	34.612	29.988	4.624	33.268	1.344
ORENSE	20.367	16.845	3.522	19.679	688
PONTEVEDRA	51.130	40.533	10.597	49.194	1.936
MADRID	239.630	195.697	43.933	224.825	14.805
MADRID	239.630	195.697	43.933	224.825	14.805
MURCIA	70.154	53.471	16.683	66.505	3.649
MURCIA	70.154	53.471	16.683	66.505	3.649
NAVARRA	34.367	29.611	4.756	32.646	1.721
NAVARRA	34.367	29.611	4.756	32.646	1.721
PAIS VASCO	100.563	83.216	17.347	96.871	3.692
ÁLAVA	14.684	12.117	2.567	13.948	736
GUIPÚZCOA	35.835	29.926	5.909	34.588	1.247
VIZCAYA	50.044	41.173	8.871	48.335	1.709
RIOJA (LA)	19.365	15.635	3.730	18.397	968
RIOJA (LA)	19.365	15.635	3.730	18.397	968
CEUTA	2.355	1.718	637	2.201	154
CEUTA	2.355	1.718	637	2.201	154
MELILLA	2.269	1.631	638	2.110	159
MELILLA	2.269	1.631	638	2.110	159

TRABAJADORES AUTÓNOMOS, PROPIAMENTE DICHO, EN LA SEGURIDAD SOCIAL, SEGÚN SITUACIÓN PROFESIONAL, POR COMUNIDAD AUTÓNOMA

30/09/2007

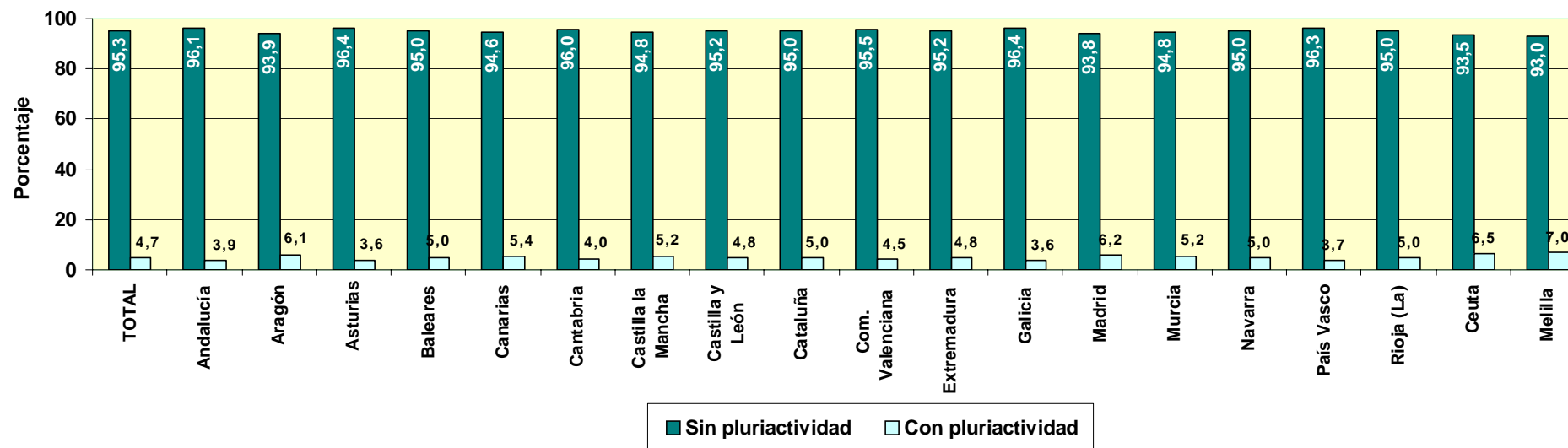
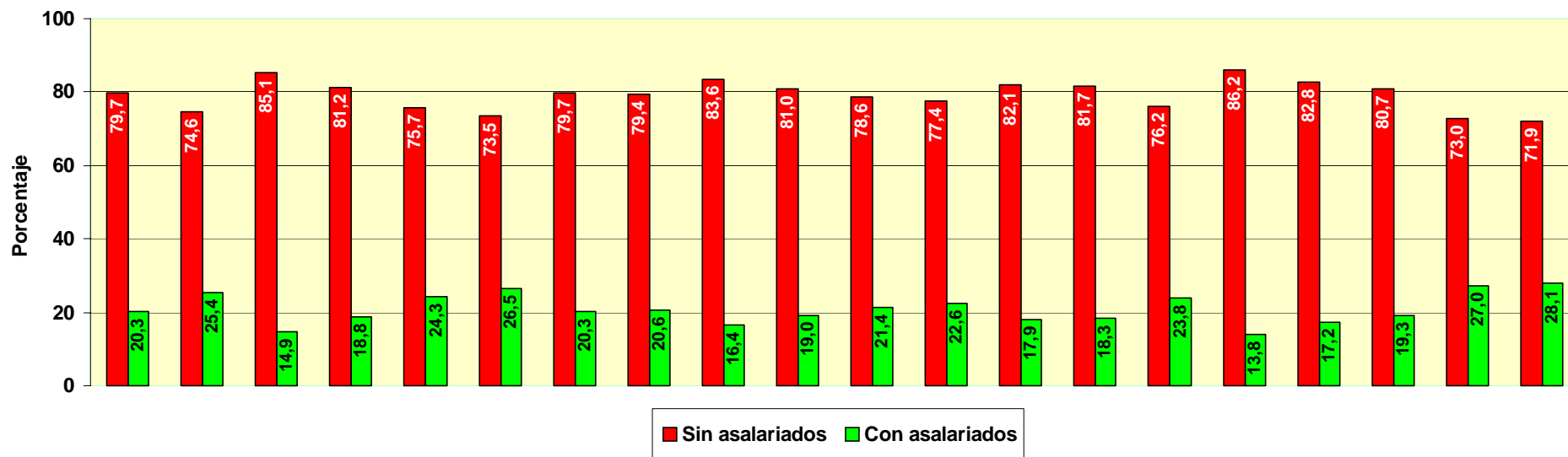

TRABAJADORES AUTÓNOMOS, PROPIAMENTE DICHO, EN LA SEGURIDAD SOCIAL, SEGÚN SITUACIÓN PROFESIONAL, POR SECTOR Y RAMA DE ACTIVIDAD

30/09/2007

Actividades económicas (CNAE93)

SECTORES		Total	Sin asalariados A	Con asalariados B	Sin pluriactividad C	Con pluriactividad D
Total		2.233.861	1.779.405	454.456	2.127.891	105.970
1.-AGRICULTURA		323.017	292.707	30.310	304.781	18.236
2.-INDUSTRIA		125.072	98.759	26.313	121.840	3.232
3.-CONSTRUCCION		339.098	267.783	71.315	327.256	11.842
4.-SERVICIOS		1.446.674	1.120.156	326.518	1.374.014	72.660
RAMAS		Total	A	B	C	D
Total		2.233.861	1.779.405	454.456	2.127.891	105.970
A, B	AGRICULTURA GANADERIA CAZA SILVICULTURA Y PESCA	323.017	292.707	30.310	304.781	18.236
01	AGRICULTURA, GANADERÍA, CAZA, Y ACTIV. RELACIONADAS	308.040	280.048	27.992	290.363	17.677
02	SILVICULTURA, EXPL. FORESTAL Y ACTIV. RELACIONADAS	1.837	1.405	432	1.715	122
05	PESCA, ACUICULTURA Y ACTIVIDADES RELACIONADAS	13.140	11.254	1.886	12.703	437
C	INDUSTRIAS EXTRACTIVAS	1.209	985	224	1.175	34
10	EXTRACC. Y AGLOM. DE ANTRACITA, HULLA, LIGNITO, ETC.	263	234	29	255	8
11	EXTRACC. DE CRUDOS DE PETRÓLEO Y GAS NATURAL	33	27	6	32	1
13	EXTRACCIÓN DE MINERALES METÁLICOS	57	50	7	57	0
14	EXTRAC. MINERALES NO METÁLICOS NI ENERGÉTICOS	856	674	182	831	25
D	INDUSTRIAS MANUFACTURERAS	123.384	97.384	26.000	120.227	3.157
15	IND. PRODUCTOS ALIMENTICIOS Y BEBIDAS	16.862	12.210	4.652	16.573	289
16	INDUSTRIA DEL TABACO	36	24	12	35	1
17	INDUSTRIA TEXTIL	4.837	3.956	881	4.724	113
18	IND. DE LA CONFECCIÓN Y LA PELETERÍA	8.751	6.696	2.055	8.530	221
19	PREPARACIÓN, CURTIDO Y ACABADO DEL CUERO, ETC.	2.311	1.845	466	2.272	39
20	IND. MADERA Y CORCHO EXCEP. MBLES, CEST. Y ESPARTO	14.413	11.472	2.941	14.228	185
21	INDUSTRIA DEL PAPEL	600	521	79	580	20
22	EDICIÓN. ARTES GRÁF. Y REPRODUC. SOPORTES GRABADOS	10.180	8.693	1.487	9.652	528
23	COQUERIAS, REF.DE PETROLEO Y TRAT.COMBUST.NUCLEARES	16	14	2	16	0
24	INDUSTRIA QUÍMICA	1.388	1.144	244	1.340	48
25	FABR. PRODUCTOS CAUCHO Y MATERIAS PLÁSTICAS	1.507	1.262	245	1.455	52
26	FABRIC. OTROS PRODUCTOS MINERALES NO METÁLICOS	5.876	4.544	1.332	5.730	146
27	METALURGIA	784	647	137	764	20
28	FABRIC. PROD. METÁL. EXCEPTO MAQUINARIA Y EQUIPO	22.765	17.464	5.301	22.247	518
29	IND. CONSTRUC. MAQUINARIA Y EQUIPO MECÁNICO	5.906	5.044	862	5.698	208
30	FABRIC. MÁQUINAS DE OFICINA Y EQUIPOS INFORMÁTICOS	467	424	43	415	52
31	FABRIC. MAQUINARIA Y MATERIAL ELÉCTRICO	5.321	4.361	960	5.132	189
32	FABRIC. MATERIAL ELECTRÓN. FABRIC. EQUIPO RADIO, TV,	357	307	50	335	22
33	FABRIC. EQUIPO E INSTRUM. MÉDICO-QUIRÚRG., ETC.	3.059	2.318	741	2.942	117
34	FABRIC. VEHÍCULOS MOTOR Y REMOLQUES , ETC.	631	508	123	611	20
35	FABRIC. OTRO MATERIAL DE TRANSPORTE	1.276	1.072	204	1.218	58
36	FABRIC. MUEBLES; OTRAS INDUSTRIAS MANUFACTURERAS	15.899	12.756	3.143	15.590	309
37	RECICLAJE	142	102	40	140	2
E	PRODUCCION Y DISTRIB. ENERGIA ELECTR., GAS Y AGUA	479	390	89	438	41
40	PROD. Y DISTRIB. DE ENERGÍA ELÉCTRICA, GAS, ETC.	264	218	46	235	29
41	CAPTACIÓN, DEPURACIÓN Y DISTRIBUCIÓN DE AGUA	215	172	43	203	12
F	CONSTRUCCION	339.098	267.783	71.315	327.256	11.842
45	CONSTRUCCIÓN	339.098	267.783	71.315	327.256	11.842
G, H	COMERCIO Y HOSTELERIA	786.615	586.572	200.043	759.735	26.880
50	VENTA, MANTENMTO. Y REPARACION VEHÍCULOS	45.900	35.365	10.535	44.776	1.124
51	COMERCIO AL POR MAYOR E INTERMEDIARIOS COMERCIO	90.518	80.862	9.656	86.712	3.806
52	COMERCIO AL POR MENOR EXCEPTO VEHÍCULOS MOTOR	445.522	336.352	109.170	432.254	13.268
55	HOSTELERÍA	204.675	133.993	70.682	195.993	8.682
I	TRANSPORTE, ALMACENAMIENTO Y COMUNICACIONES	185.509	142.507	43.002	177.844	7.665
60	TPTE. TERRESTRE, TPTE. POR TUBERÍAS	174.025	133.144	40.881	167.395	6.630
61	TPTE. MARÍTIMO DE CABOTAJE Y POR VÍAS NAVEGACIÓN	94	69	25	84	10
62	TPTE. AÉREO Y ESPACIAL	68	62	6	64	4
63	ACTIVID. ANEXAS A LOS TPTES., ACTIVIDAD AGENCIAS VIAJE	6.388	5.330	1.058	5.954	434
64	CORREOS Y TELECOMUNICACIONES	4.934	3.902	1.032	4.347	587
J	INTERMEDIACION FINANCIERA	35.843	31.821	4.022	33.154	2.689
65	INTERM. FINANC. EXCEPTO SEGUROS Y PLANES PENSIONES	540	465	75	494	46
66	SEGUROS Y PLANES PENSIONES EXCEPTO S.S. OBLIGATORIA	3.451	2.831	620	3.279	172
67	ACTIV. AUXILIARES A LA INTERMEDIACION FINANCIERA	31.852	28.525	3.327	29.381	2.471
K	ACTIV. INMOBILIARIAS Y DE ALQUILER,SERV. EMPRESARIALES	212.342	188.498	23.844	194.109	18.233
70	ACTIVIDADES INMOBILIARIAS	24.379	20.248	4.131	22.946	1.433
71	ALQUILER MAQU.Y EQUIPO SIN OPERARIO EFECTOS PERS.	8.918	7.383	1.535	8.351	567
72	ACTIVIDADES INFORMÁTICAS	13.304	12.773	531	11.962	1.342
73	INVESTIGACIÓN Y DESARROLLO	6.431	6.244	187	5.372	1.059
74	OTRAS ACTIVIDADES EMPRESARIALES	158.900	141.556	17.344	145.086	13.814
75	ADMÓN. PÚBLICA, DEFENSA Y SEG. SOCIAL	410	294	116	392	18
M,N,O	EDUCACION, ACTIV. SANITARIAS, VETERINARIAS Y SOCIALES	226.365	170.758	55.607	209.172	17.193
80	EDUCACIÓN	32.921	26.293	6.628	29.696	3.225
85	ACTIV. SANITARIAS Y VETERINARIAS. SERVICIOS SOCIALES.	56.634	42.814	13.820	48.694	7.940
90	ACTIVIDADES DE SANEAMIENTO PÚBLICO	930	721	209	870	60
91	ACTIVIDADES ASOCIATIVAS	4.136	3.367	769	3.963	173
92	ACTIV. RECREATIVAS, CULTURALES Y DEPORTIVAS	43.085	37.384	5.701	39.305	3.780
93	ACTIV. DIVERSAS DE SERVICIOS PERSONALES	88.306	59.913	28.393	86.309	1.997
95	SERVICIO DOMÉSTICO	286	203	83	269	17
99	OTROS SERVICIOS	67	63	4	66	1

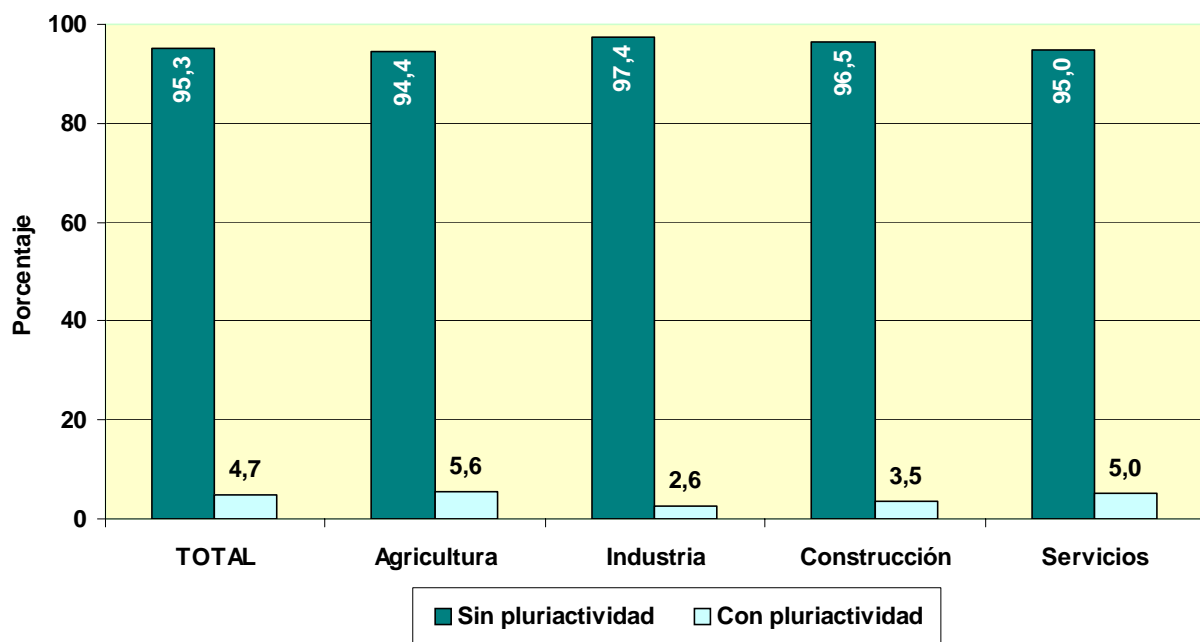
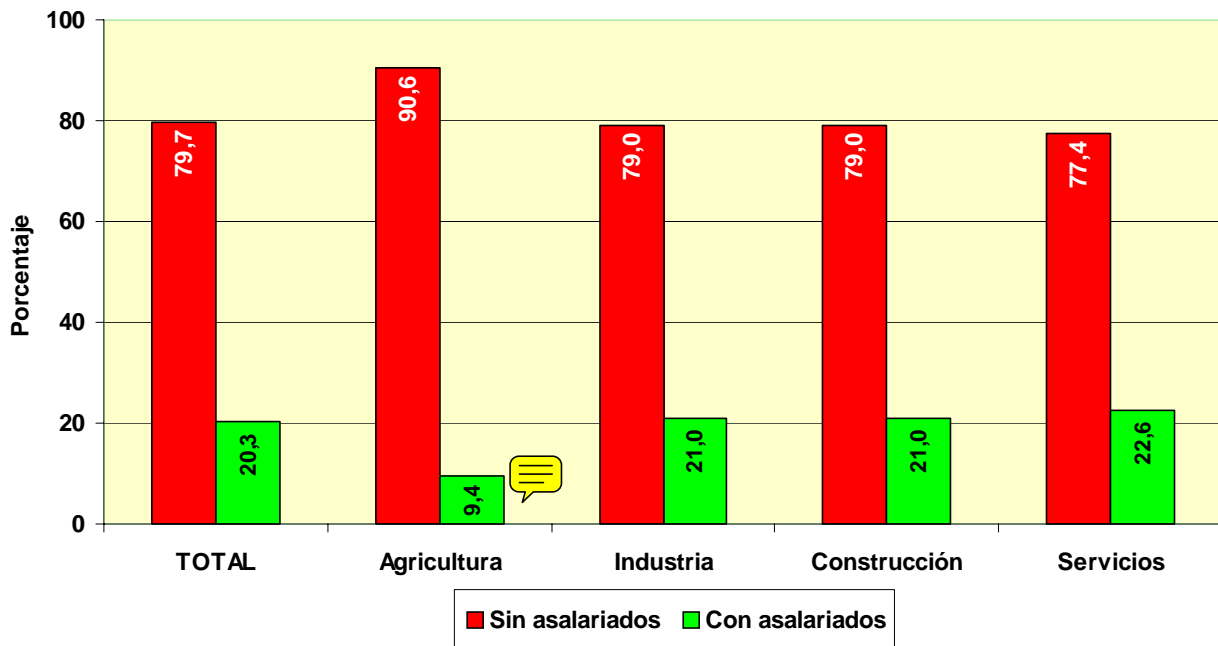

**COLABORADORES FAMILIARES
EN ALTA EN LA
SEGURIDAD SOCIAL**

POR EDAD

	<u>Total</u>	<u>Varones</u>	<u>Mujeres</u>
Total	199.679	100.104	99.575
MENOR DE 25 AÑOS	22.116	16.963	5.153
DE 25 A 39 AÑOS	86.750	53.149	33.601
DE 40 A 54 AÑOS	63.460	20.833	42.627
DE 55 AÑOS O MAS	27.353	9.159	18.194

POR NACIONALIDAD

	<u>Total</u>	<u>Varones</u>	<u>Mujeres</u>
Total	199.679	100.104	99.575
ESPAÑA	190.959	96.668	94.291
EXTRANJERO	8.720	3.436	5.284

EXTRANJEROS POR CONTINENTE

	<u>Total</u>	<u>Varones</u>	<u>Mujeres</u>
Total	8.720	3.436	5.284
EUROPA UE	2.577	1.050	1.527
EUROPA RESTO	717	292	425
AFRICA	470	270	200
AMERICA CENTRAL	124	33	91
AMERICA DEL NORTE	143	56	87
AMERICA DEL SUR	1.118	352	766
ASIA	3.523	1.362	2.161
OCEANIA	27	11	16
DESCONOCIDO	21	10	11

POR BASE DE COTIZACIÓN

Base mínima: 801,30 €

	<u>Total</u>	<u>Varones</u>	<u>Mujeres</u>
Total	199.679	100.104	99.575
REDUCIDA	1.358	666	692
BASE MÍNIMA	151.324	82.918	68.406
ENTRE B.MÍNIMA Y 1,5 B.MÍNIMA	37.331	11.820	25.511
ENTRE 1,5 B.MÍNIMA Y 2 B. MÍNIMA	7.887	3.833	4.054
ENTRE 2 B.MÍNIMA Y 3 B. MÍNIMA	1.097	534	563
MÁS DE 3 VECES B. MÍNIMA	682	333	349

NÚMERO DE COLABORADORES FAMILIARES EN LA SEGURIDAD SOCIAL, SEGÚN SEXO, POR COMUNIDAD AUTÓNOMA Y PROVINCIA

30/09/2007

<u>Com. Autónoma/Provincia</u>	<u>Total</u>	<u>Varones</u>	<u>Mujeres</u>
Total	199.679	100.104	99.575
ANDALUCIA	26.558	14.151	12.407
ALMERIA	2.836	1.400	1.436
CÁDIZ	3.325	1.744	1.581
CORDOBA	2.375	1.308	1.067
GRANADA	3.441	1.839	1.602
HUELVA	1.601	882	719
JAÉN	2.195	1.321	874
MÁLAGA	5.537	2.715	2.822
SEVILLA	5.248	2.942	2.306
ARAGON	5.653	2.651	3.002
HUESCA	383	187	196
TERUEL	390	209	181
ZARAGOZA	4.880	2.255	2.625
ASTURIAS	6.409	2.827	3.582
ASTURIAS	6.409	2.827	3.582
BALEARES	6.943	3.202	3.741
BALEARES	6.943	3.202	3.741
CANARIAS	4.806	2.124	2.682
LAS PALMAS	2.324	1.085	1.239
S.C.TENERIFE	2.482	1.039	1.443
CANTABRIA	3.316	1.631	1.685
CANTABRIA	3.316	1.631	1.685
CASTILLA LA MANCHA	10.166	6.090	4.076
ALBACETE	2.388	1.402	986
CIUDAD REAL	2.098	1.267	831
CUENCA	653	402	251
GUADALAJARA	736	412	324
TOLEDO	4.291	2.607	1.684
CASTILLA Y LEON	14.585	7.476	7.109
ÁVILA	963	530	433
BURGOS	2.096	1.020	1.076
LEÓN	2.923	1.357	1.566
PALENCIA	1.031	529	502
SALAMANCA	1.676	974	702
SEGOVIA	1.121	648	473
SORIA	493	246	247
VALLADOLID	3.166	1.593	1.573
ZAMORA	1.116	579	537
CATALUÑA	35.034	17.206	17.828
BARCELONA	24.483	12.000	12.483
GERONA	3.744	1.785	1.959
LERIDA	2.710	1.360	1.350
TARRAGONA	4.097	2.061	2.036
COM. VALENCIANA	24.554	12.176	12.378
ALICANTE	8.257	4.140	4.117
CASTELLÓN	3.428	1.620	1.808
VALENCIA	12.869	6.416	6.453
EXTREMADURA	4.550	2.401	2.149
BADAJOS	2.600	1.423	1.177
CÁCERES	1.950	978	972
GALICIA	17.365	8.175	9.190
LA CORUÑA	7.127	3.276	3.851
LUGO	1.857	806	1.051
ORENSE	2.355	1.171	1.184
PONTEVEDRA	6.026	2.922	3.104
MADRID	20.118	10.593	9.525
MADRID	20.118	10.593	9.525
MURCIA	5.895	2.970	2.925
MURCIA	5.895	2.970	2.925
NAVARRA	2.929	1.398	1.531
NAVARRA	2.929	1.398	1.531
PAIS VASCO	8.883	4.115	4.768
ÁLAVA	1.097	489	608
GUIPÚZCOA	3.162	1.477	1.685
VIZCAYA	4.624	2.149	2.475
RIOJA (LA)	1.487	702	785
RIOJA (LA)	1.487	702	785
CEUTA	199	97	102
CEUTA	199	97	102
MELILLA	229	119	110
MELILLA	229	119	110

**NÚMERO DE COLABORADORES FAMILIARES EN LA SEGURIDAD SOCIAL, SEGÚN SEXO,
POR SECTOR Y RAMA DE ACTIVIDAD**

30/09/2007

Actividades Económicas (CNAE93)

SECTORES		Total	Varones	Mujeres
Total		199.679	100.104	99.575
1.-AGRICULTURA		4.647	2.412	2.235
2.-INDUSTRIA		18.787	10.868	7.919
3.-CONSTRUCCION		23.111	17.469	5.642
4.-SERVICIOS		153.134	69.355	83.779
RAMAS				
Total		199.675	100.104	99.575
A, B	AGRICULTURA GANADERIA CAZA SILVICULTURA Y PESCA	4.647	2.412	2.235
01	AGRICULTURA, GANADERÍA, CAZA, Y ACTIV. RELACIONADAS	3.883	1.956	1.927
02	SILVICULTURA, EXPL. FORESTAL Y ACTIV. RELACIONADAS	106	77	29
05	PESCA, ACUICULTURA Y ACTIVIDADES RELACIONADAS	658	379	279
C	INDUSTRIAS EXTRACTIVAS	182	117	65
10	EXTRACC. Y AGLOM. DE ANTRACITA, HULLA, LIGNITO, ETC.	9	5	4
11	EXTRACC. DE CRUDOS DE PETRÓLEO Y GAS NATURAL	5	4	1
13	EXTRACCIÓN DE MINERALES METÁLICOS	9	5	4
14	EXTRAC. MINERALES NO METÁLICOS NI ENERGÉTICOS	159	103	56
D	INDUSTRIAS MANUFACTURERAS	18.536	10.703	7.834
15	IND. PRODUCTOS ALIMENTICIOS Y BEBIDAS	4.030	1.878	2.152
16	INDUSTRIA DEL TABACO			1
17	INDUSTRIA TEXTIL	690	363	327
18	IND. DE LA CONFECCIÓN Y LA PELETERÍA	798	344	454
19	PREPARACIÓN, CURTIDO Y ACABADO DEL CUERO, ETC.	380	192	188
20	IND. MADERA Y CORCHO EXCEP. MBLES, CEST. Y ESPARTO	1.742	1.250	492
21	INDUSTRIA DEL PAPEL	150	84	66
22	EDICIÓN. ARTES GRÁF. Y REPRODUC. SOPORTES GRABADOS	1.353	697	656
23	COQUERIAS, REF.DE PETROLEO Y TRAT.COMBUST.NUCLEARES	2	1	1
24	INDUSTRIA QUÍMICA	305	159	146
25	FABR. PRODUCTOS CAUCHO Y MATERIAS PLÁSTICAS	399	199	200
26	FABRIC. OTROS PRODUCTOS MINERALES NO METÁLICOS	1.125	749	376
27	METALURGIA	175	109	66
28	FABRIC. PROD. METÁL. EXCEPTO MAQUINARIA Y EQUIPO	3.315	2.199	1.116
29	IND. CONSTRUC. MAQUINARIA Y EQUIPO MECÁNICO	797	508	289
30	FABRIC. MÁQUINAS DE OFICINA Y EQUIPOS INFORMÁTICOS	22	10	12
31	FABRIC. MAQUINARIA Y MATERIAL ELÉCTRICO	457	263	194
32	FABRIC. MATERIAL ELECTRÓN. FABRIC. EQUIPO RADIO, TV,	45	18	27
33	FABRIC. EQUIPO E INSTRUM. MÉDICO-QUIRÚRG., ETC.	261	122	139
34	FABRIC. VEHÍCULOS MOTOR Y REMOLQUES , ETC.	135	82	53
35	FABRIC. OTRO MATERIAL DE TRANSPORTE	127	73	54
36	FABRIC. MUEBLES; OTRAS INDUSTRIAS MANUFACTURERAS	2.170	1.367	803
37	RECICLAJE	58	36	22
E	PRODUCCION Y DISTRIB. ENERGIA ELECTR., GAS Y AGUA	68	48	20
40	PROD. Y DISTRIB. DE ENERGÍA ELÉCTRICA, GAS, ETC.	31	18	13
41	CAPTACIÓN, DEPURACIÓN Y DISTRIBUCIÓN DE AGUA	37	30	7
F	CONSTRUCCION	23.111	17.469	5.642
45	CONSTRUCCIÓN	23.111	17.469	5.642
G, H	COMERCIO Y HOSTELERIA	115.919	50.445	65.474
50	VENTA, MANTENMTO. Y REPARACION VEHÍCULOS	7.331	4.892	2.439
51	COMERCIO AL POR MAYOR E INTERMEDIARIOS COMERCIO	9.789	5.149	4.640
52	COMERCIO AL POR MENOR EXCEPTO VEHÍCULOS MOTOR	59.026	24.690	34.336
55	HOSTELERÍA	39.773	15.714	24.059
I	TRANSPORTE, ALMACENAMIENTO Y COMUNICACIONES	12.896	9.885	3.013
60	TPTE. TERRESTRE, TPTE. POR TUBERÍAS	12.121	9.539	2.582
61	TPTE. MARÍTIMO DE CABOTAJE Y POR VÍAS NAVEGACIÓN	11	5	6
62	TPTE. AÉREO Y ESPACIAL			2
63	ACTIVIDAD. ANEXAS A LOS TPTES., ACTIVIDAD AGENCIAS VIAJE	518	223	295
64	CORREOS Y TELECOMUNICACIONES	246	118	128
J	INTERMEDIACION FINANCIERA	1.642	640	1.002
65	INTERM. FINANC. EXCEPTO SEGUROS Y PLANES PENSIONES	31	10	21
66	SEGUROS Y PLANES PENSIONES EXCEPTO S.S. OBLIGATORIA	267	121	146
67	ACTIV. AUXILIARES A LA INTERMEDIACION FINANCIERA	1.344	509	835
K	ACTIV. INMOBILIARIAS Y DE ALQUILER,SERV. EMPRESARIALES	11.668	4.718	6.950
70	ACTIVIDADES INMOBILIARIAS	2.550	1.038	1.512
71	ALQUILER MAQU.Y EQUIPO SIN OPERARIO EFECTOS PERS.	773	498	275
72	ACTIVIDADES INFORMÁTICAS	331	141	190
73	INVESTIGACIÓN Y DESARROLLO	39	13	26
74	OTRAS ACTIVIDADES EMPRESARIALES	7.940	3.015	4.925
75	ADMÓN. PÚBLICA, DEFENSA Y SEG. SOCIAL	35	13	22
M,N,O	EDUCACION, ACTIV. SANITARIAS, VETERINARIAS Y SOCIALES	11.006	3.667	7.340
80	EDUCACIÓN	1.816	734	1.082
85	ACTIV. SANITARIAS Y VETERINARIAS. SERVICIOS SOCIALES.	2.720	613	2.107
90	ACTIVIDADES DE SANEAMIENTO PÚBLICO	106	65	41
91	ACTIVIDADES ASOCIATIVAS	97	40	57
92	ACTIV. RECREATIVAS, CULTURALES Y DEPORTIVAS	2.319	1.031	1.288
93	ACTIV. DIVERSAS DE SERVICIOS PERSONALES	3.936	1.178	2.758
95	SERVICIO DOMÉSTICO	12	6	6
99	OTROS SERVICIOS			1

FUENTES Y METODOLOGÍA

FUENTES

La información suministrada procede de los ficheros de afiliados a los distintos regímenes por cuenta propia de la Seguridad Social: Régimen Especial de Trabajadores Autónomos (RETA), Agrario y Mar, seleccionando aquellos afiliados que se encuentran en situación de alta en el último día del mes de la explotación.

A partir de la información contenida en los citados ficheros, la Dirección General de Economía Social, del Trabajo Autónomo y del Fondo Social Europeo, del Ministerio de Trabajo y Asuntos Sociales, realiza un proceso de cruce de las variables disponibles, elaborando los cuadros y gráficos que aquí se presentan.

METODOLOGÍA

En los mencionados ficheros por cuenta propia de la Seguridad Social aparecen trabajadores en alta de los cuales no se puede decir que sean autónomos propiamente dicho, pero que por disposiciones legales deben o pueden estar afiliados a dichos regímenes. Del tamaño de estos colectivos se informa en el primer cuadro.

En un segundo cuadro se proporciona información del total de afiliados al RETA según unos tramos de edad especiales, y por las variables sexo y base de cotización.

La información básica corresponde al colectivo definido como Autónomos propiamente dicho, que son aquellos trabajadores afiliados a alguno de los regímenes por cuenta propia de la Seguridad Social y que no están integrados en sociedades mercantiles, cooperativas ni en otras entidades societarias. También se excluyen los que figuran como colaboradores familiares y los que están registrados formando parte de algún colectivo especial de trabajadores.

VARIABLES DE EXPLOTACIÓN:

- **Régimen:** Por cuenta propia al que está afiliado el trabajador: RETA, Agrario o Mar
- **Sexo:** Varón o mujer.
- **Edad:** Agrupado en cuatro tramos: Menores de 25 años, de 25 a 39, de 40 a 54 y de 55 años o más. Algunos cuadros incluyen tramos especiales, como los colectivos de jóvenes, que permiten un análisis vinculado a medidas de fomento del empleo autónomo, o los mayores de 50 años que es la edad en la que generalmente se inicia el período de cálculo de la pensión de jubilación.
- **Nacionalidad:** Hay una primera distribución entre trabajadores españoles (que incluye los de doble nacionalidad) y los extranjeros. Estos últimos se subdividen a su vez continentes, diferenciando, en el caso de los europeos, entre los pertenecientes a países de la Unión Europea y del resto, y, en el caso de América, sus tres diferentes zonas geográficas.
- **Base de Cotización:** Se han establecido seis tramos:
 - Reducida, es decir inferior a la mínima, a la que podían acogerse, antes de 2004, los afiliados al régimen especial agrario por cuenta propia, o durante ese año los afiliados al RETA menores de 30 años y mujeres mayores de 45 años.
 - Mínima (varía cada año), existiendo una cantidad de carácter general y otra para los mayores de 50 años (a partir de 2007 aplicable solo para los que tengan una antigüedad inferior a 5 años)
 - Otros cuatro tramos que representan diversas elevaciones sobre la base mínima de cada año.
- **Antigüedad del trabajador:** En el régimen por cuenta propia en el que está dado de alta. Los tramos empleados son:
 - Menos de 6 meses.
 - De 6 meses cumplidos y menos de 1 año.
 - Un año cumplido y menos de 3 años.
 - 3 años cumplidos y menos de 5 años.
 - 5 años cumplidos o más.
- **Comunidad Autónoma y Provincia:** En la que se ha registrado el trabajador Autónomo
- **Sector y Rama de Actividad:** Usando, según los casos, la clasificación de cuatro sectores, 10 divisiones de actividad (por las letras de la CNAE93) o la más extensa de la Rama, en función de los dos primeros dígitos de la mencionada CNAE93.
- **Situación Profesional:** Distinguiendo si el autónomo tiene asalariados a su cargo o no, o si tiene pluriactividad (estar de alta, además de en el régimen correspondiente por cuenta propia, en algún otro régimen por cuenta ajena de la Seguridad Social) o no.

Estas mismas variables se emplean en la descripción de los colaboradores familiares