



MINISTERIO  
DE TRABAJO  
Y ASUNTOS SOCIALES

SECRETARÍA GENERAL DE  
EMPLEO

D.G. DE LA ECONOMÍA SOCIAL,  
DEL TRABAJO AUTÓNOMO Y  
DEL FONDO SOCIAL EUROPEO

TRABAJADORES AUTÓNOMOS, PROPIAMENTE DICHO,  
EN ALTA EN LA SEGURIDAD SOCIAL  
31 - diciembre - 2007

ELABORA: Subdirección General de Fomento y Desarrollo Empresarial y Registro de Entidades

CORREO ELECTRÓNICO  
[Eye.econ.soc@mtas.es](mailto:Eye.econ.soc@mtas.es)

PÁGINA WEB  
[www.mtas.es](http://www.mtas.es)

C/ Pío Baroja, 6  
28071 MADRID  
TEL.: 91 363 18 10  
FAX: 91 363 20 34

# INDICE

## - Resumen de Resultados

## - Relación de Cuadros y Gráficos

### Trabajadores afiliados en Regímenes por cuenta propia en la Seguridad Social

Según Régimen por Colectivo  
Según edad por Sexo y Base de cotización (sólo RETA)

### Trabajadores Autónomos propiamente dicho, según Regímenes

Por Situación Profesional  
Por Diversas Variables

### Trabajadores Autónomos propiamente dicho, según Sexo

Por Edad  
Por Nacionalidad  
Por Base de Cotización  
Por Comunidad Autónoma y Provincia  
Por Sector y Rama de Actividad

### Trabajadores Autónomos propiamente dicho, según Edad

Tramos especiales, por Sexo y Base de cotización  
Por Nacionalidad y Continente  
Por Base de cotización  
Por Comunidad Autónoma y Provincia  
Por Sector y Rama de Actividad

### Trabajadores Autónomos propiamente dicho, según Nacionalidad

Por Edad  
Por Comunidad Autónoma y Provincia  
Por Sector y Rama de Actividad

### Trabajadores Autónomos propiamente dicho, según Base de Cotización

Por Sexo  
Por Edad  
Por Nacionalidad  
Por Antigüedad  
Por Comunidad Autónoma y Provincia  
Por Sector y Rama de Actividad

### Trabajadores Autónomos propiamente dicho, según Antigüedad

Por Sexo  
Por Edad  
Por Nacionalidad  
Por Comunidad Autónoma y Provincia  
Por Sector y Rama de Actividad

### Trabajadores Autónomos propiamente dicho, según Sector

Por Edad  
Por Nacionalidad  
Por Antigüedad  
Por Comunidad Autónoma y Provincia

### Trabajadores Autónomos propiamente dicho, según Situación Profesional

Por Sexo  
Por Edad  
Por Nacionalidad  
Por Base de cotización  
Por Antigüedad  
Por Comunidad Autónoma y Provincia  
Por Sector y Rama de Actividad

### Colaboradores Familiares en alta en la Seguridad Social, según Sexo

Por edad, Nacionalidad y Base de cotización  
Por Comunidad Autónoma y Provincia  
Por Sector y Rama de Actividad

## - Fuentes y Notas Explicativas

## TRABAJADORES AUTÓNOMOS, PROPIAMENTE DICHO, EN ALTA EN LA SEGURIDAD SOCIAL, RESUMEN DE RESULTADOS A 31 DE DICIEMBRE DE 2007

---

Al finalizar el año 2007 había 2.238.772 trabajadores autónomos propiamente dicho,<sup>(1)</sup> inscritos en los diferentes regímenes por cuenta propia de la Seguridad Social, siendo el RETA el más numeroso de ellos.

Los varones representan el 68,9% y las mujeres el 31,1% del total. Estos porcentajes cambian cuando se tienen en cuenta otras variables:

- En los tramos de base de cotización más elevados, el porcentaje de varones supera el 82%
- En Asturias y Galicia las mujeres son más del 40%, mientras que en la Industria y Construcción no llegan al 20%

Más del 65% de los autónomos supera los 40 años de edad, aunque este porcentaje desciende al 44% entre los procedentes de otros países. En Andalucía, Murcia y en la construcción es mayor el peso de los jóvenes, situándose en el extremo contrario Castilla y León, Galicia, y los sectores agrícola e industrial.

Los autónomos de nacionalidad diferente a la española representan el 7,2%, superándose este porcentaje entre los más jóvenes, en las comunidades insulares, Melilla, Comunidad Valenciana y Madrid, y en la construcción.

El 85% de los autónomos no supera la base mínima de cotización.

- Este porcentaje supera el 91% cuando la edad es inferior a los 50 años.
- A partir de los 50 años de edad, el 28% cotiza por una base superior a la mínima, hecho este relacionado con la proximidad a la edad de jubilación.
- El 8,6% tiene una base de cotización reducida, siendo superior este porcentaje en los autónomos con mayor antigüedad, los que trabajan en el sector agrario (59,9%) y por tanto en las comunidades con mayor peso de este sector.
- Tienen base mínima de cotización el 76,4% de los autónomos; este porcentaje se eleva en los extranjeros (94,2%), los que llevan menos tiempo inscritos (88,8%) y en la construcción y servicios (en torno al 84%).

El 61,6% de los autónomos lleva más de 5 años de alta en la Seguridad Social; este porcentaje es sensiblemente superior entre los varones, los de más edad, los nacionales, en Castilla y León, Navarra, La Rioja y Aragón, y en los sectores agrícola e industrial.

La distribución de los autónomos por sector de actividad presenta las siguientes características:

- El 14,3% trabaja en la agricultura, el 5,6% en la industria, el 15,4% en la construcción y el 64,7% en el sector servicios.
- Un tercio de los jóvenes y de los extranjeros trabaja en la construcción.
- En Aragón, Asturias, Castilla y León, Extremadura, Galicia y la Rioja, cerca de la cuarta parte de los autónomos trabaja en la agricultura. Por el contrario, en Canarias, Madrid, Ceuta y Melilla trabajan en el sector servicios más del 75%.

El 19,6% de los autónomos tiene asalariados a su cargo, superándose este porcentaje entre los que tienen bases de cotización más elevadas, y en Andalucía, Canarias, Ceuta y Melilla superan el 25%. En agricultura desciende al 9,4% los que tienen asalariados.

El 5% de los autónomos simultanea su actividad con otra por cuenta ajena (pluriactividad), lo que es más frecuente entre los jóvenes, los de menor antigüedad y los que tienen base de cotización reducida o mínima. La industria es el sector en el que menos se da esta situación.

El número de colaboradores familiares en alta en la Seguridad Social asciende a 198.735, de los cuales 99.396 (50%) son varones y 99.339 (50%) mujeres. La gran mayoría (76,6%) trabaja en el sector servicios, particularmente en el comercio y hostelería (114.913 personas)

---

<sup>(1)</sup> que son aquellos trabajadores afiliados a alguno de los regímenes por cuenta propia de la Seguridad Social y que no están integrados en sociedades mercantiles, cooperativas ni en otras entidades societarias. También se excluyen los que figuran como colaboradores familiares y los que están registrados formando parte de algún colectivo especial de trabajadores.

**TRABAJADORES AFILIADOS  
EN REGÍMENES  
POR CUENTA PROPIA  
DE LA SEGURIDAD SOCIAL**

**AFILIADOS EN LOS RÉGIMENES POR CUENTA PROPIA DE LA SEGURIDAD SOCIAL,  
SEGUN RÉGIMEN, POR COLECTIVO**

31/12/2007

	<u>TOTAL</u>	<u>RETA</u>	<u>AGRARIO</u>	<u>MAR</u>
<b>TOTAL</b>	<b>3.428.868</b>	<b>3.167.847</b>	<b>245.725</b>	<b>15.296</b>
AUTONOMOS PROPIAMENTE DICHO	2.238.772	1.980.368	244.858	13.546
FAMILIAR COLABORADOR	198.735	197.412	647	676
SOCIO DE SOCIEDAD	844.125	843.070	220	835
MIEMBRO ÓRGANO ADMON SOCIEDAD	107.912	107.866	0	46
FAMILIAR DE SOCIO	13.088	12.895	0	193
RELIGIOSO	17.284	17.284	0	0
COLEGIO PROFESIONAL	8.952	8.952	0	0

## NÚMERO TOTAL DE TRABAJADORES EN EL RETA DE LA SEGURIDAD SOCIAL, SEGUN EDAD, POR SEXO

31/12/2007

	<u>Total</u>	<u>%</u>	<u>De 16 a 30 años</u>	<u>%</u>	<u>De 31 a 35 años</u>	<u>%</u>	<u>De 36 a 49 años</u>	<u>%</u>	<u>De 50 años o más</u>	<u>%</u>
<b>Total</b>	<b>3.167.847</b>	<b>100,0</b>	<b>432.968</b>	<b>100,0</b>	<b>430.691</b>	<b>100,0</b>	<b>1.313.568</b>	<b>100,0</b>	<b>990.620</b>	<b>100,0</b>
N/C	97	0,0	0	0,0	0	0,0	9	0,0	88	0,0
VARONES	2.153.824	68,0	297.059	68,6	294.372	68,3	896.333	68,2	666.060	67,2
MUJERES	1.013.926	32,0	135.909	31,4	136.319	31,7	417.226	31,8	324.472	32,8

## NÚMERO TOTAL DE TRABAJADORES EN EL RETA DE LA SEGURIDAD SOCIAL, SEGÚN EDAD, POR BASE DE COTIZACIÓN

31/12/2007

Base mínima: **801,30 €**  
Base mínima >50 años: **837,60 €**

<u>Base de cotización</u>	<u>Total</u>	<u>%</u>	<u>De 16 a 30 años</u>	<u>%</u>	<u>De 31 a 35 años</u>	<u>%</u>	<u>De 36 a 49 años</u>	<u>%</u>	<u>De 50 años o más</u>	<u>%</u>
<b>Total</b>	<b>3.167.847</b>	<b>100,0</b>	<b>432.968</b>	<b>100,0</b>	<b>430.691</b>	<b>100,0</b>	<b>1.313.568</b>	<b>100,0</b>	<b>990.620</b>	<b>100,0</b>
REDUCIDA	2	0,0	1	0,0	1	0,0	0	0,0	0	0,0
BASE MÍNIMA	2.613.024	82,5	406.360	93,9	404.022	93,8	1.169.339	89,0	633.303	63,9
ENTRE B.MÍNIMA Y 1,5 B.MÍNIMA	180.244	5,7	24.256	5,6	20.789	4,8	69.914	5,3	65.285	6,6
ENTRE 1,5 B.MÍNIMA Y 2 B. MÍNIMA	278.808	8,8	1.634	0,4	3.691	0,9	39.360	3,0	234.123	23,6
ENTRE 2 B.MÍNIMA Y 3 B. MÍNIMA	54.807	1,7	562	0,1	1.529	0,4	21.680	1,7	31.036	3,1
MÁS DE 3 VECES B. MÍNIMA	40.962	1,3	155	0,0	659	0,2	13.275	1,0	26.873	2,7

# **TRABAJADORES AUTÓNOMOS PROPIAMENTE DICHO**

**Según Regímenes**

**TRABAJADORES AUTÓNOMOS, PROPIAMENTE DICHO, EN LA SEGURIDAD SOCIAL,  
SEGÚN RÉGIMEN, POR SITUACIÓN PROFESIONAL**

31/12/2007

	<u>TOTAL</u>	<u>RETA</u>	<u>AGRARIO</u>	<u>MAR</u>
<b>Aut. propiamente dicho o Personas Físicas</b>	<b>2.238.772</b>	<b>1.980.368</b>	<b>244.858</b>	<b>13.546</b>
<b>Nº Autónomos sin asalariados</b>	<b>1.793.421</b>	<b>1.551.986</b>	<b>229.794</b>	<b>11.641</b>
<b>Nº Autónomos con asalariados</b>	<b>445.351</b>	<b>428.382</b>	<b>15.064</b>	<b>1.905</b>
<b>Nº Autónomos con 1 trabajador</b>	<b>228.718</b>	<b>219.940</b>	<b>7.440</b>	<b>1.338</b>
<b>Nº Autónomos con 2 trabajadores</b>	<b>99.012</b>	<b>95.813</b>	<b>2.792</b>	<b>407</b>
<b>Nº Autónomos con 3 trabajadores</b>	<b>48.839</b>	<b>47.265</b>	<b>1.455</b>	<b>119</b>
<b>Nº Autónomos con 4 trabajadores</b>	<b>26.084</b>	<b>25.202</b>	<b>853</b>	<b>29</b>
<b>Nº Autónomos con 5 y más trabajadores</b>	<b>42.698</b>	<b>40.162</b>	<b>2.524</b>	<b>12</b>
<b>Nº Autónomos sin pluriactividad</b>	<b>2.126.145</b>	<b>1.882.039</b>	<b>231.008</b>	<b>13.098</b>
<b>Nº Autónomos con pluriactividad</b>	<b>112.627</b>	<b>98.329</b>	<b>13.850</b>	<b>448</b>
<b>Colaboración Familiar</b>	<b>198.735</b>	<b>197.412</b>	<b>647</b>	<b>676</b>



**TRABAJADORES AUTÓNOMOS, PROPIAMENTE DICHO, EN LA SEGURIDAD SOCIAL,  
SEGÚN RÉGIMEN POR DIVERSAS VARIABLES**

31/12/2007

	<u>TOTAL</u>	<u>RETA</u>	<u>AGRARIO</u>	<u>MAR</u>
<b>TOTAL SEXO</b>	<b>2.238.772</b>	<b>1.980.368</b>	<b>244.858</b>	<b>13.546</b>
VARONES	1.541.910	1.375.857	158.242	7.811
MUJERES	696.862	604.511	86.616	5.735
<b>TOTAL EDAD</b>	<b>2.238.772</b>	<b>1.980.368</b>	<b>244.858</b>	<b>13.546</b>
MENOR DE 25 AÑOS	55.654	52.566	2.865	223
DE 25 A 39 AÑOS	707.953	660.441	44.225	3.287
DE 40 A 54 AÑOS	958.771	848.392	104.144	6.235
DE 55 AÑOS O MAS	516.394	418.969	93.624	3.801
<b>TOTAL CONTINENTE</b>	<b>2.238.772</b>	<b>1.980.368</b>	<b>244.858</b>	<b>13.546</b>
ESPAÑA	2.078.643	1.821.059	244.082	13.502
EUROPA UE	56.891	56.443	425	23
EUROPA RESTO	45.387	45.277	99	11
AFRICA	15.964	15.829	131	4
AMERICA CENTRAL	1.374	1.368	5	1
AMERICA DEL NORTE	1.576	1.561	14	1
AMERICA DEL SUR	20.425	20.358	64	3
ASIA	17.770	17.746	24	0
OCEANIA	209	207	2	0
DESCONOCIDO	533	520	12	1
<b>TOTAL NACIONALIDAD</b>	<b>2.238.772</b>	<b>1.980.368</b>	<b>244.858</b>	<b>13.546</b>
ESPAÑOLA	2.078.643	1.821.059	244.082	13.502
EXTRANJERA	160.129	159.309	776	44
<b>TOTAL DIVISION ACTIVIDAD</b>	<b>2.238.772</b>	<b>1.980.368</b>	<b>244.858</b>	<b>13.546</b>
0.-AGRIC., GANAD, CAZA, SILV. Y PESCA	320.368	62.398	244.858	13.112
1.-INDUSTRIAS EXTRACTIVAS	1.194	1.194	0	0
2.-INDUSTRIAS MANUFACTURERAS	123.038	122.610	0	428
3.-PROD. Y DISTRIB. ENERGIA ELECT. GAS Y AGUA	490	490	0	0
4.-CONSTRUCCION	345.376	345.370	0	6
5.-COMERCIO Y HOSTELERIA	779.793	779.793	0	0
6.-TRANSP. ALMACENAMIENTO Y COMUNICACIONES	185.292	185.292	0	0
7.-INTERMEDIACION FINANCIERA	36.347	36.347	0	0
8.-ACTIV. INMOB. Y DE ALQUILER, SEV. EMPRESARIALES	216.719	216.719	0	0
9.-EDUC. ACTIV. SANITARIA, VETERINARIA Y SOCIALES	230.155	230.155	0	0
<b>TOTAL ANTIGÜEDAD</b>	<b>2.238.772</b>	<b>1.980.368</b>	<b>244.858</b>	<b>13.546</b>
< de 6 meses	130.550	122.742	6.811	997
De 6 a 11 meses	134.384	129.927	3.737	720
De 1 a 3 años	346.078	323.999	20.282	1.797
De 3 a 5 años	248.495	226.477	20.340	1.678
5 años y más	1.379.265	1.177.223	193.688	8.354
<b>TOTAL BASE DE COTIZACION</b>	<b>2.238.772</b>	<b>1.980.368</b>	<b>244.858</b>	<b>13.546</b>
0.-REDUCIDA	191.963	1	191.962	0
1.-BASE MÍNIMA	1.710.364	1.665.759	44.605	0
2.-ENTRE B.MÍNIMA Y 1,5 B.MÍNIMA	122.233	105.545	4.083	12.605
3.-ENTRE 1,5 B.MÍNIMA Y 2 B. MÍNIMA	172.626	167.628	4.057	941
4.-ENTRE 2 B.MÍNIMA Y 3 B. MÍNIMA	25.361	25.260	101	0
5.-MÁS DE 3 VECES B. MÍNIMA	16.225	16.175	50	0

# TRABAJADORES AUTÓNOMOS PROPIAMENTE DICHO

**Según Sexo**

	<u>Total</u>	<u>Varones</u>	<u>Mujeres</u>
<b>Total</b>	<b>2.238.772</b>	<b>1.541.910</b>	<b>696.862</b>
<b>MENOR DE 25 AÑOS</b>	<b>55.654</b>	<b>38.258</b>	<b>17.396</b>
<b>DE 25 A 39 AÑOS</b>	<b>707.953</b>	<b>490.069</b>	<b>217.884</b>
<b>DE 40 A 54 AÑOS</b>	<b>958.771</b>	<b>668.259</b>	<b>290.512</b>
<b>DE 55 AÑOS O MAS</b>	<b>516.394</b>	<b>345.324</b>	<b>171.070</b>

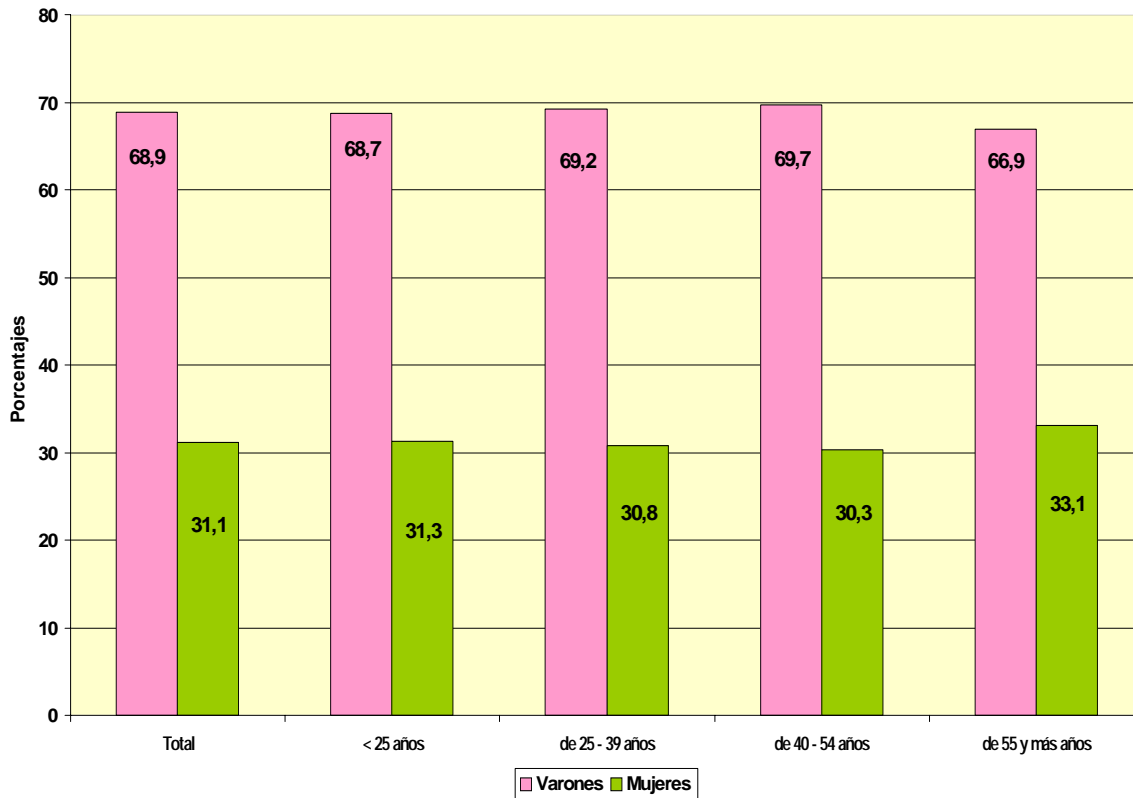

**TRABAJADORES AUTÓNOMOS, PROPIAMENTE DICHO, EN LA SEGURIDAD SOCIAL,  
SEGÚN SEXO POR NACIONALIDAD**

31/12/2007

	<u>Total</u>	<u>varones</u>	<u>Mujeres</u>
<b>Total</b>	<b>2.238.772</b>	<b>1.541.910</b>	<b>696.862</b>
ESPAÑA	2.078.643	1.422.557	656.086
EXTRANJERO	160.129	119.353	40.776

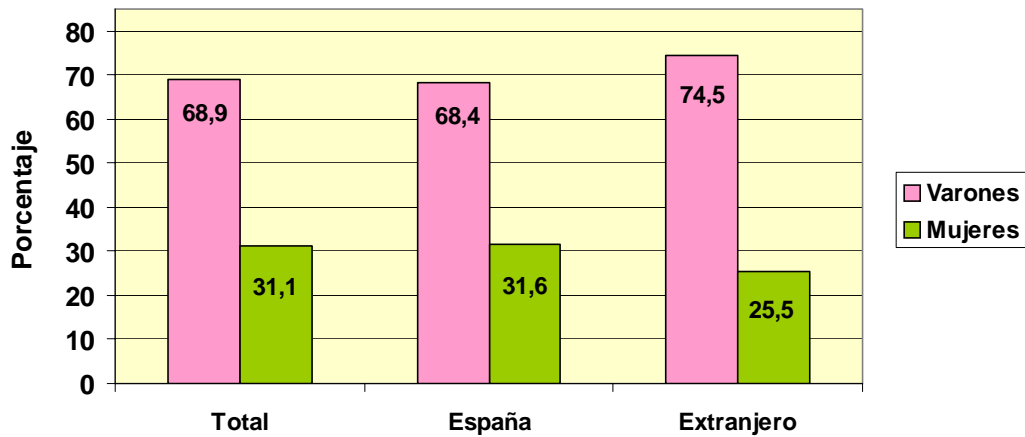

**TRABAJADORES AUTÓNOMOS, PROPIAMENTE DICHO, EXTRANJEROS  
SEGÚN SEXO, POR CONTINENTE**

<u>Continente</u>	<u>Total</u>	<u>Varones</u>	<u>Mujeres</u>
<b>Total</b>	<b>160.129</b>	<b>119.353</b>	<b>40.776</b>
EUROPA UE	56.891	40.344	16.547
EUROPA RESTO	45.387	38.635	6.752
AFRICA	15.964	13.583	2.381
AMERICA CENTRAL	1.374	811	563
AMERICA DEL NORTE	1.576	907	669
AMERICA DEL SUR	20.425	12.458	7.967
ASIA	17.770	12.095	5.675
OCEANIA	209	128	81
DESCONOCIDO	533	392	141

# TRABAJADORES AUTÓNOMOS, PROPIAMENTE DICHO, EN LA SEGURIDAD SOCIAL, SEGÚN SEXO, POR BASE DE COTIZACIÓN

31/12/2007

Base Mínima: 801,30 €

Base de cotización	Total	Varones	Mujeres
<b>Total</b>	<b>2.238.772</b>	<b>1.541.910</b>	<b>696.862</b>
REDUCIDA	191.963	125.197	66.766
BASE MÍNIMA	1.710.364	1.152.526	557.838
ENTRE B.MÍNIMA Y 1,5 B.MÍNIMA	122.233	86.680	35.553
ENTRE 1,5 B.MÍNIMA Y 2 B. MÍNIMA	172.626	142.825	29.801
ENTRE 2 B.MÍNIMA Y 3 B. MÍNIMA	25.361	21.284	4.077
MÁS DE 3 VECES B. MÍNIMA	16.225	13.398	2.827

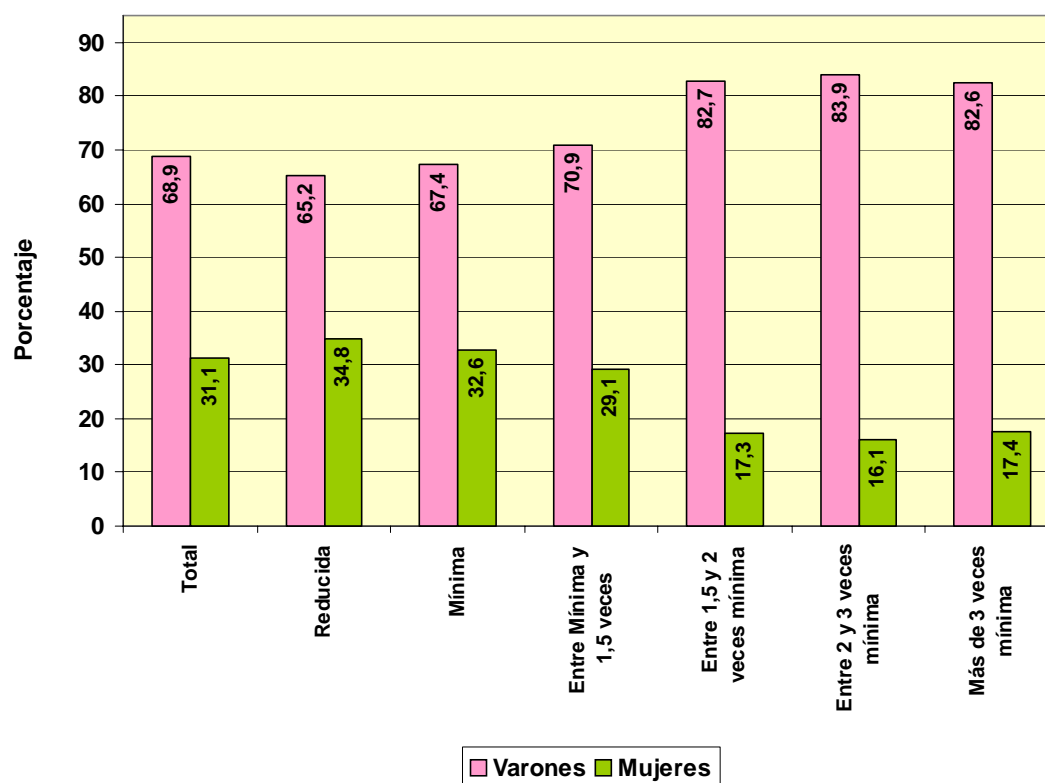

Com. Autónoma / Provincia

	<u>Total</u>	<u>Varones</u>	<u>Mujeres</u>
<b>Total</b>	<b>2.238.772</b>	<b>1.541.910</b>	<b>696.862</b>
<b>ANDALUCIA</b>	<b>354.294</b>	<b>243.272</b>	<b>111.022</b>
ALMERIA	44.072	29.987	14.085
CÁDIZ	40.761	28.131	12.630
CORDOBA	35.037	24.065	10.972
GRANADA	43.156	29.480	13.676
HUELVA	19.461	13.095	6.366
JAÉN	29.847	20.786	9.061
MÁLAGA	67.619	46.474	21.145
SEVILLA	74.341	51.254	23.087
<b>ARAGON</b>	<b>84.825</b>	<b>61.067</b>	<b>23.758</b>
HUESCA	23.267	16.775	6.492
TERUEL	13.272	9.118	4.154
ZARAGOZA	48.286	35.174	13.112
<b>ASTURIAS</b>	<b>59.289</b>	<b>35.488</b>	<b>23.801</b>
ASTURIAS	59.289	35.488	23.801
<b>BALEARES</b>	<b>52.405</b>	<b>36.797</b>	<b>15.608</b>
BALEARES	52.405	36.797	15.608
<b>CANARIAS</b>	<b>84.056</b>	<b>59.553</b>	<b>24.503</b>
LAS PALMAS	46.011	33.568	12.443
S.C.TENERIFE	38.045	25.985	12.060
<b>CANTABRIA</b>	<b>32.882</b>	<b>21.462</b>	<b>11.420</b>
CANTABRIA	32.882	21.462	11.420
<b>CASTILLA LA MANCHA</b>	<b>108.334</b>	<b>81.399</b>	<b>26.935</b>
ALBACETE	18.606	13.743	4.863
CIUDAD REAL	27.418	20.673	6.745
CUENCA	16.527	12.661	3.866
GUADALAJARA	10.323	7.868	2.455
TOLEDO	35.460	26.454	9.006
<b>CASTILLA Y LEON</b>	<b>158.751</b>	<b>116.218</b>	<b>42.533</b>
ÁVILA	13.272	10.281	2.991
BURGOS	22.300	15.831	6.469
LEÓN	29.631	19.304	10.327
PALENCIA	11.408	8.746	2.662
SALAMANCA	21.176	16.041	5.135
SEGOVIA	12.063	9.407	2.656
SORIA	6.878	5.390	1.488
VALLADOLID	25.713	18.955	6.758
ZAMORA	16.310	12.263	4.047
<b>CATALUÑA</b>	<b>371.531</b>	<b>257.333</b>	<b>114.198</b>
BARCELONA	254.369	175.985	78.384
GERONA	47.145	32.761	14.384
LERIDA	31.063	22.183	8.880
TARRAGONA	38.954	26.404	12.550
<b>COM. VALENCIANA</b>	<b>223.617</b>	<b>154.445</b>	<b>69.172</b>
ALICANTE	82.171	56.969	25.202
CASTELLÓN	30.655	20.222	10.433
VALENCIA	110.791	77.254	33.537
<b>EXTREMADURA</b>	<b>59.844</b>	<b>42.653</b>	<b>17.191</b>
BADAJOS	36.491	26.452	10.039
CÁCERES	23.353	16.201	7.152
<b>GALICIA</b>	<b>174.046</b>	<b>96.166</b>	<b>77.880</b>
LA CORUÑA	68.704	37.723	30.981
LUGO	34.272	18.197	16.075
ORENSE	20.157	11.877	8.280
PONTEVEDRA	50.913	28.369	22.544
<b>MADRID</b>	<b>245.409</b>	<b>177.156</b>	<b>68.253</b>
MADRID	245.409	177.156	68.253
<b>MURCIA</b>	<b>70.490</b>	<b>49.103</b>	<b>21.387</b>
MURCIA	70.490	49.103	21.387
<b>NAVARRA</b>	<b>34.186</b>	<b>24.129</b>	<b>10.057</b>
NAVARRA	34.186	24.129	10.057
<b>PAIS VASCO</b>	<b>100.736</b>	<b>68.273</b>	<b>32.463</b>
ÁLAVA	14.746	9.989	4.757
GUIPÚZCOA	35.749	24.177	11.572
VIZCAYA	50.241	34.107	16.134
<b>RIOJA (LA)</b>	<b>19.447</b>	<b>14.081</b>	<b>5.366</b>
RIOJA (LA)	19.447	14.081	5.366
<b>CEUTA</b>	<b>2.338</b>	<b>1.608</b>	<b>730</b>
CEUTA	2.338	1.608	730
<b>MELILLA</b>	<b>2.292</b>	<b>1.707</b>	<b>585</b>
MELILLA	2.292	1.707	585

**TRABAJADORES AUTÓNOMOS, PROPIAMENTE DICHO, EN LA SEGURIDAD SOCIAL,  
SEGUN SEXO, POR COMUNIDAD AUTÓNOMA**

31/12/2007

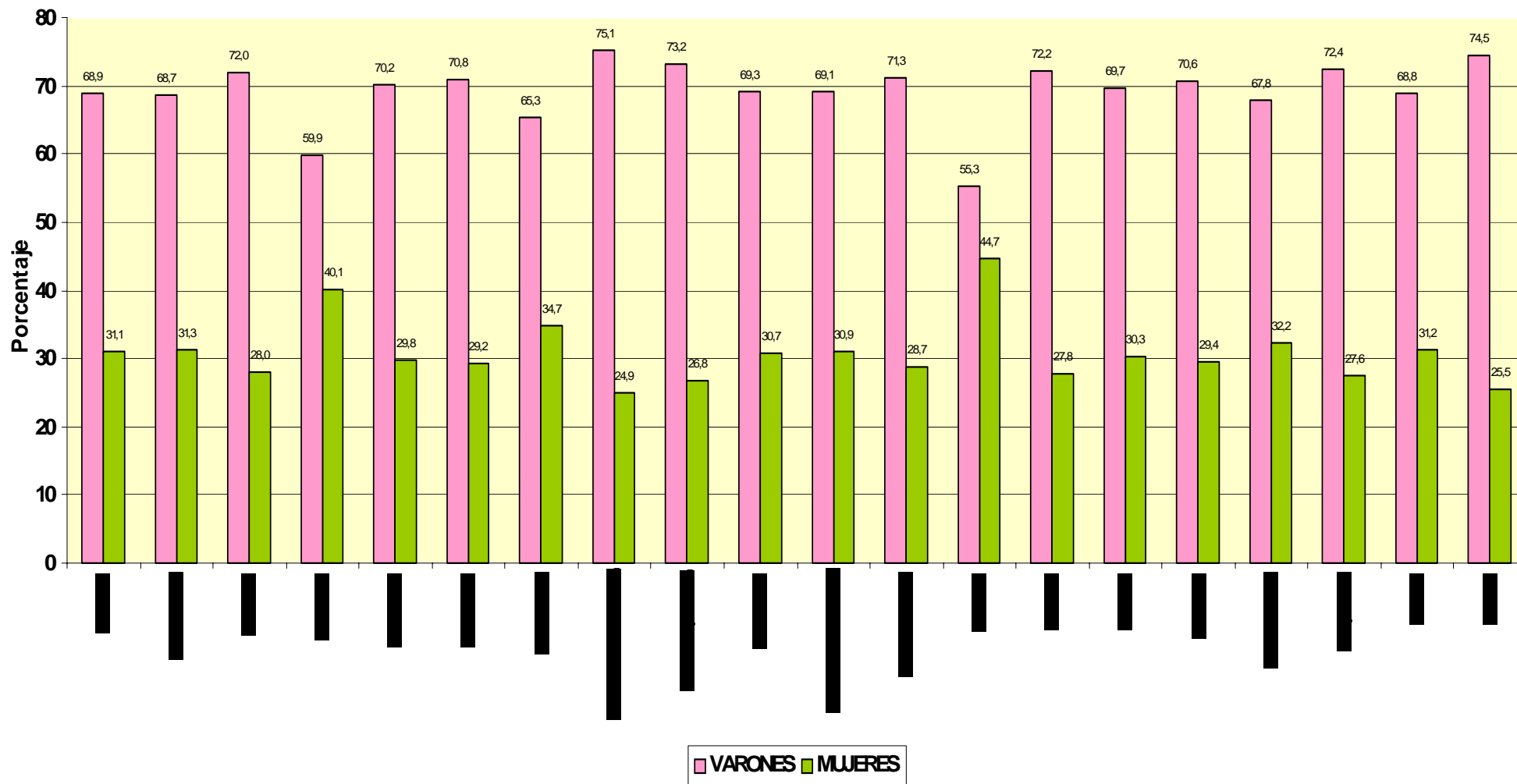

**TRABAJADORES AUTÓNOMOS, PROPIAMENTE DICHO, EN LA SEGURIDAD SOCIAL,  
SEGÚN SEXO, POR SECTOR Y RAMA DE ACTIVIDAD**

31/12/2007

Actividades Económicas (CNAE93)

SECTORES		Total	Varones	Mujeres
<b>TOTAL</b>		<b>2.238.772</b>	<b>1.541.910</b>	<b>696.862</b>
	1.-AGRICULTURA	320.368	214.251	106.117
	2.-INDUSTRIA	124.722	101.288	23.434
	3.-CONSTRUCCION	345.376	332.498	12.878
	4.-SERVICIOS	1.448.306	893.873	554.433
<b>RAMAS</b>				
<b>TOTAL</b>		<b>2.238.772</b>	<b>1.541.910</b>	<b>696.862</b>
<b>A, B</b>	<b>AGRICULTURA GANADERIA CAZA SILVICULTURA Y PESCA</b>	<b>320.368</b>	<b>214.251</b>	<b>106.117</b>
01	AGRICULTURA, GANADERÍA, CAZA, Y ACTIV. RELACIONADAS	305.172	204.598	100.574
02	SILVICULTURA, EXPL. FORESTAL Y ACTIV. RELACIONADAS	1.937	1.805	132
05	PESCA, ACUICULTURA Y ACTIVIDADES RELACIONADAS	13.259	7.848	5.411
<b>C</b>	<b>INDUSTRIAS EXTRACTIVAS</b>	<b>1.194</b>	<b>1.071</b>	<b>123</b>
10	EXTRACC. Y AGLOM. DE ANTRACITA, HULLA, LIGNITO, ETC.	255	217	38
11	EXTRACC. DE CRUDOS DE PETRÓLEO Y GAS NATURAL	30	20	10
13	EXTRACCIÓN DE MINERALES METÁLICOS	57	53	4
14	EXTRAC. MINERALES NO METÁLICOS NI ENERGÉTICOS	852	781	71
<b>D</b>	<b>INDUSTRIAS MANUFACTURERAS</b>	<b>123.038</b>	<b>99.851</b>	<b>23.187</b>
15	IND. PRODUCTOS ALIMENTICIOS Y BEBIDAS	16.738	12.207	4.531
16	INDUSTRIA DEL TABACO	36	27	9
17	INDUSTRIA TEXTIL	4.776	2.708	2.068
18	IND. DE LA CONFECCIÓN Y LA PELETERÍA	8.671	3.277	5.394
19	PREPARACIÓN, CURTIDO Y ACABADO DEL CUERO, ETC.	2.301	1.759	542
20	IND. MADERA Y CORCHO EXCEP. MBLES, CEST. Y ESPARTO	14.241	13.452	789
21	INDUSTRIA DEL PAPEL	606	399	207
22	EDICIÓN. ARTES GRÁF. Y REPRODUC. SOPORTES GRABADOS	10.268	7.627	2.641
23	COQUERIAS, REF.DE PETROLEO Y TRAT.COMBUST.NUCLEARES	16	12	4
24	INDUSTRIA QUÍMICA	1.362	1.077	285
25	FABR. PRODUCTOS CAUCHO Y MATERIAS PLÁSTICAS	1.498	1.149	349
26	FABRIC. OTROS PRODUCTOS MINERALES NO METÁLICOS	5.831	5.017	814
27	METALURGIA	775	684	91
28	FABRIC. PROD. METÁL. EXCEPTO MAQUINARIA Y EQUIPO	22.862	21.172	1.690
29	IND. CONSTRUC. MAQUINARIA Y EQUIPO MECÁNICO	6.035	5.536	499
30	FABRIC. MÁQUINAS DE OFICINA Y EQUIPOS INFORMÁTICOS	482	419	63
31	FABRIC. MAQUINARIA Y MATERIAL ELÉCTRICO	5.254	4.784	470
32	FABRIC. MATERIAL ELECTRÓN. FABRIC. EQUIPO RADIO, TV,	351	238	113
33	FABRIC. EQUIPO E INSTRUM. MÉDICO-QUIRÚRG., ETC.	3.091	2.486	605
34	FABRIC. VEHÍCULOS MOTOR Y REMOLQUES , ETC.	620	512	108
35	FABRIC. OTRO MATERIAL DE TRANSPORTE	1.263	1.168	95
36	FABRIC. MUEBLES; OTRAS INDUSTRIAS MANUFACTURERAS	15.816	14.023	1.793
37	RECICLAJE	145	118	27
<b>E</b>	<b>PRODUCCION Y DISTRIB. ENERGIA ELECTR., GAS Y AGUA</b>	<b>490</b>	<b>366</b>	<b>124</b>
40	PROD. Y DISTRIB. DE ENERGÍA ELÉCTRICA, GAS, ETC.	281	200	81
41	CAPTACIÓN, DEPURACIÓN Y DISTRIBUCIÓN DE AGUA	209	166	43
<b>F</b>	<b>CONSTRUCCION</b>	<b>345.376</b>	<b>332.498</b>	<b>12.878</b>
45	CONSTRUCCIÓN	345.376	332.498	12.878
<b>G, H</b>	<b>COMERCIO Y HOSTELERIA</b>	<b>779.793</b>	<b>461.020</b>	<b>318.773</b>
50	VENTA, MANTENMTO. Y REPARACION VEHÍCULOS	45.911	42.619	3.292
51	COMERCIO AL POR MAYOR E INTERMEDIARIOS COMERCIO	90.452	70.602	19.850
52	COMERCIO AL POR MENOR EXCEPTO VEHÍCULOS MOTOR	442.913	223.720	219.193
55	HOSTELERÍA	200.517	124.079	76.438
<b>I</b>	<b>TRANSPORTE, ALMACENAMIENTO Y COMUNICACIONES</b>	<b>185.292</b>	<b>171.278</b>	<b>14.014</b>
60	TPTE. TERRESTRE, TPTE. POR TUBERÍAS	173.887	164.085	9.802
61	TPTE. MARÍTIMO DE CABOTAJE Y POR VÍAS NAVEGACIÓN	80	67	13
62	TPTE. AÉREO Y ESPACIAL	72	59	13
63	ACTIVID. ANEXAS A LOS TPTES., ACTIVIDAD AGENCIAS VIAJE	6.195	3.444	2.751
64	CORREOS Y TELECOMUNICACIONES	5.058	3.623	1.435
<b>J</b>	<b>INTERMEDIACION FINANCIERA</b>	<b>36.347</b>	<b>21.419</b>	<b>14.928</b>
65	INTERM. FINANC. EXCEPTO SEGUROS Y PLANES PENSIONES	544	317	227
66	SEGUROS Y PLANES PENSIONES EXCEPTO S.S. OBLIGATORIA	3.394	2.196	1.198
67	ACTIV. AUXILIARES A LA INTERMEDIACION FINANCIERA	32.409	18.906	13.503
<b>K</b>	<b>ACTIV. INMOBILIARIAS Y DE ALQUILER,SERV. EMPRESARIALES</b>	<b>216.719</b>	<b>140.509</b>	<b>76.210</b>
70	ACTIVIDADES INMOBILIARIAS	23.980	14.655	9.325
71	ALQUILER MAQU.Y EQUIPO SIN OPERARIO EFECTOS PERS.	8.436	6.535	1.901
72	ACTIVIDADES INFORMÁTICAS	13.789	11.579	2.210
73	INVESTIGACIÓN Y DESARROLLO	6.919	2.333	4.586
74	OTRAS ACTIVIDADES EMPRESARIALES	163.192	105.183	58.009
75	ADMÓN. PÚBLICA, DEFENSA Y SEG. SOCIAL	403	224	179
<b>M,N,O</b>	<b>EDUCACION, ACTIV. SANITARIAS, VETERINARIAS Y SOCIALES</b>	<b>230.155</b>	<b>99.647</b>	<b>130.508</b>
80	EDUCACIÓN	36.009	16.568	19.441
85	ACTIV. SANITARIAS Y VETERINARIAS. SERVICIOS SOCIALES.	56.500	27.305	29.195
90	ACTIVIDADES DE SANEAMIENTO PÚBLICO	901	689	212
91	ACTIVIDADES ASOCIATIVAS	4.059	2.635	1.424
92	ACTIV. RECREATIVAS, CULTURALES Y DEPORTIVAS	43.244	29.280	13.964
93	ACTIV. DIVERSAS DE SERVICIOS PERSONALES	89.083	22.883	66.200
95	SERVICIO DOMÉSTICO	293	231	62
99	OTROS SERVICIOS	66	56	10



**TRABAJADORES AUTÓNOMOS, PROPIAMENTE DICHO, EN LA SEGURIDAD SOCIAL,  
SEGUN SEXO, POR SECTOR**

31/12/2007

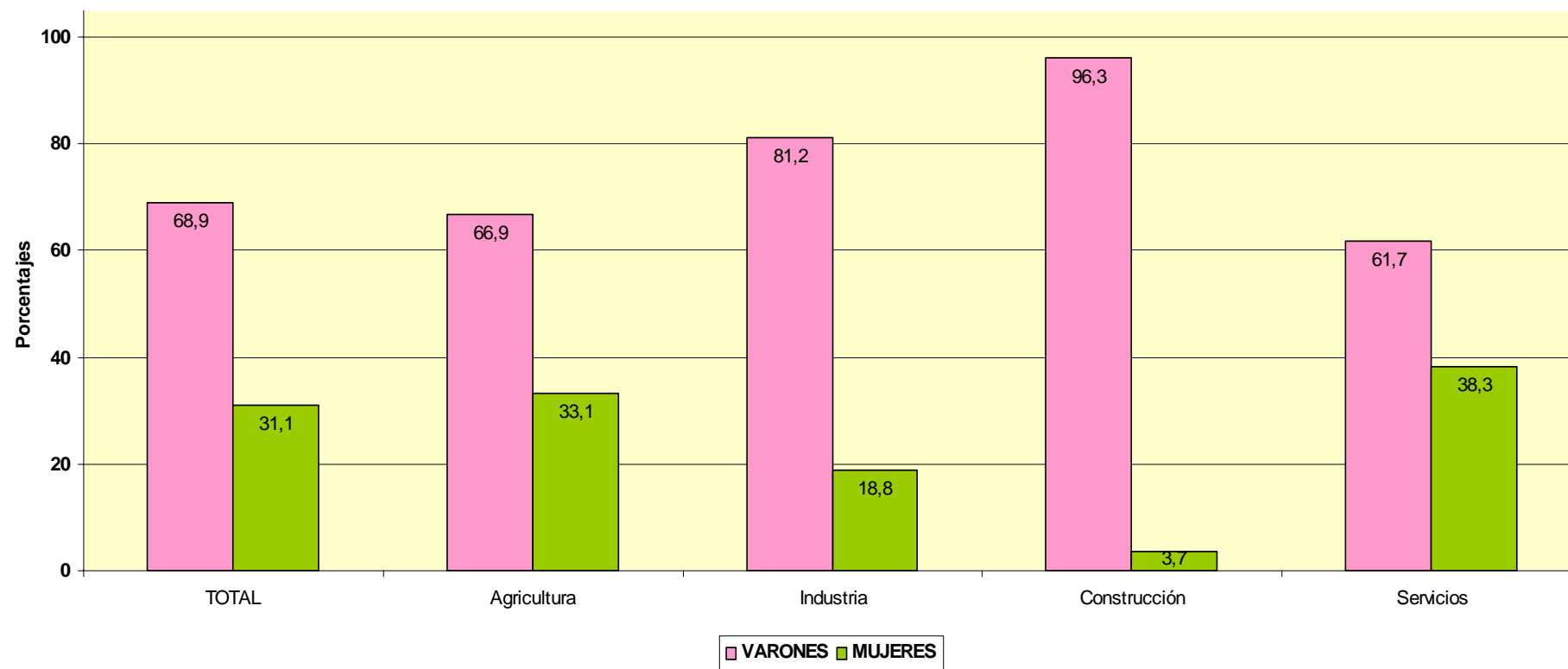

# TRABAJADORES AUTÓNOMOS PROPIAMENTE DICHO

**Según Edad**

**TRABAJADORES AUTÓNOMOS, PROPIAMENTE DICHO EN ALTA EN LA SEGURIDAD SOCIAL, SEGUN EDAD, TRAMOS ESPECIALES, POR SEXO**

31/12/2007

	<u>Total</u>	<u>%</u>	<u>De 16 a 30 años</u>	<u>%</u>	<u>De 31 a 35 años</u>	<u>%</u>	<u>De 36 a 49 años</u>	<u>%</u>	<u>De 50 años o más</u>	<u>%</u>
<b>Total</b>	<b>2.238.772</b>	<b>100,0</b>	<b>254.956</b>	<b>100,0</b>	<b>264.446</b>	<b>100,0</b>	<b>911.308</b>	<b>100,0</b>	<b>808.062</b>	<b>100,0</b>
VARONES	1.541.910	68,9	173.141	67,9	183.703	69,5	639.284	70,2	545.782	67,5
MUJERES	696.862	31,1	81.815	32,1	80.743	30,5	272.024	29,8	262.280	32,5

**TRABAJADORES AUTÓNOMOS, PROPIAMENTE DICHO, EN LA SEGURIDAD SOCIAL, SEGUN EDAD, TRAMOS ESPECIALES, POR BASE DE COTIZACIÓN**

31/12/2007

**Base mínima: 801,30 €**

**Base mínima >50 años: 837,60 €**

<u>Base de cotización</u>	<u>Total</u>	<u>%</u>	<u>De 16 a 30 años</u>	<u>%</u>	<u>De 31 a 35 años</u>	<u>%</u>	<u>De 36 a 49 años</u>	<u>%</u>	<u>De 50 años o más</u>	<u>%</u>
<b>Total</b>	<b>2.238.772</b>	<b>100,0</b>	<b>254.956</b>	<b>100,0</b>	<b>264.446</b>	<b>100,0</b>	<b>911.308</b>	<b>100,0</b>	<b>808.062</b>	<b>100,0</b>
REDUCIDA	191.963	8,6	6.366	2,5	11.244	4,3	68.047	7,5	106.306	13,2
BASE MÍNIMA	1.710.364	76,4	234.183	91,9	239.099	90,4	763.568	83,8	473.514	58,6
ENTRE B.MÍNIMA Y 1,5 B.MÍNIMA	122.233	5,5	13.698	5,4	12.170	4,6	44.157	4,8	52.208	6,5
ENTRE 1,5 B.MÍNIMA Y 2 B. MÍNIMA	172.626	7,7	533	0,2	1.334	0,5	20.272	2,2	150.487	18,6
ENTRE 2 B.MÍNIMA Y 3 B. MÍNIMA	25.361	1,1	134	0,1	405	0,2	10.046	1,1	14.776	1,8
MÁS DE 3 VECES B. MÍNIMA	16.225	0,7	42	0,0	194	0,1	5.218	0,6	10.771	1,3

**TRABAJADORES AUTÓNOMOS, PROPIAMENTE DICHO, EN LA SEGURIDAD SOCIAL,  
SEGUN EDAD, POR NACIONALIDAD**

31/12/2007

	<u>Total</u>	<u>Menor de 25 años</u>	<u>De 25 a 39 años</u>	<u>De 40 a 54 años</u>	<u>De 55 años o más</u>
<b>Total</b>	<b>2.238.772</b>	<b>55.654</b>	<b>707.953</b>	<b>958.771</b>	<b>516.394</b>
<b>ESPAÑA</b>	<b>2.078.643</b>	<b>44.308</b>	<b>629.506</b>	<b>902.363</b>	<b>502.466</b>
<b>EXTRANJERO</b>	<b>160.129</b>	<b>11.346</b>	<b>78.447</b>	<b>56.408</b>	<b>13.928</b>

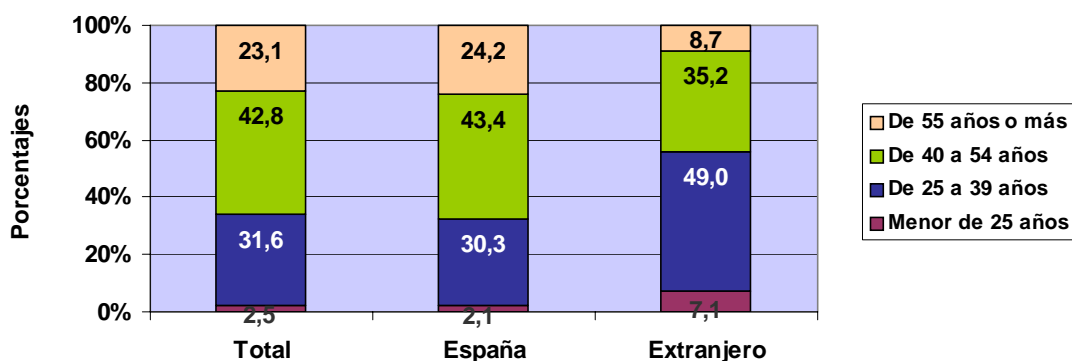

**TRABAJADORES AUTÓNOMOS, PROPIAMENTE DICHO, EXTRANJEROS , SEGUN  
EDAD, POR CONTINENTE**

<u>Continente</u>	<u>Total</u>	<u>Menor de 25 años</u>	<u>De 25 a 39 años</u>	<u>De 40 a 54 años</u>	<u>De 55 años o más</u>
<b>Total</b>	<b>160.129</b>	<b>11.346</b>	<b>78.447</b>	<b>56.408</b>	<b>13.928</b>
EUROPA UE	56.891	1.268	20.037	25.908	9.678
EUROPA RESTO	45.387	8.207	27.025	9.237	918
AFRICA	15.964	709	9.171	5.341	743
AMERICA CENTRAL	1.374	32	756	504	82
AMERICA DEL NORTE	1.576	9	529	743	295
AMERICA DEL SUR	20.425	514	11.062	7.621	1.228
ASIA	17.770	596	9.711	6.684	779
OCEANIA	209	6	77	97	29
DESCONOCIDO	533	5	79	273	176

# TRABAJADORES AUTÓNOMOS, PROPIAMENTE DICHO, EN LA SEGURIDAD SOCIAL, SEGUN EDAD, POR BASE DE COTIZACIÓN

31/12/2007

Base Mínima: 801,30 €

	Total	Menor de 25 años	De 25 a 39 años	De 40 a 54 años	De 55 años o más
<b>Total</b>	<b>2.238.772</b>	<b>55.654</b>	<b>707.953</b>	<b>958.771</b>	<b>516.394</b>
REDUCIDA	191.963	522	31.066	83.230	77.145
BASE MÍNIMA	1.710.364	51.394	638.338	730.804	289.828
ENTRE B.MÍNIMA Y 1,5 B.MÍNIMA	122.233	3.671	32.796	54.846	30.920
ENTRE 1,5 B.MÍNIMA Y 2 B. MÍNIMA	172.626	52	3.985	59.940	108.649
ENTRE 2 B.MÍNIMA Y 3 B. MÍNIMA	25.361	12	1.210	19.047	5.092
MÁS DE 3 VECES B. MÍNIMA	16.225	3	558	10.904	4.760

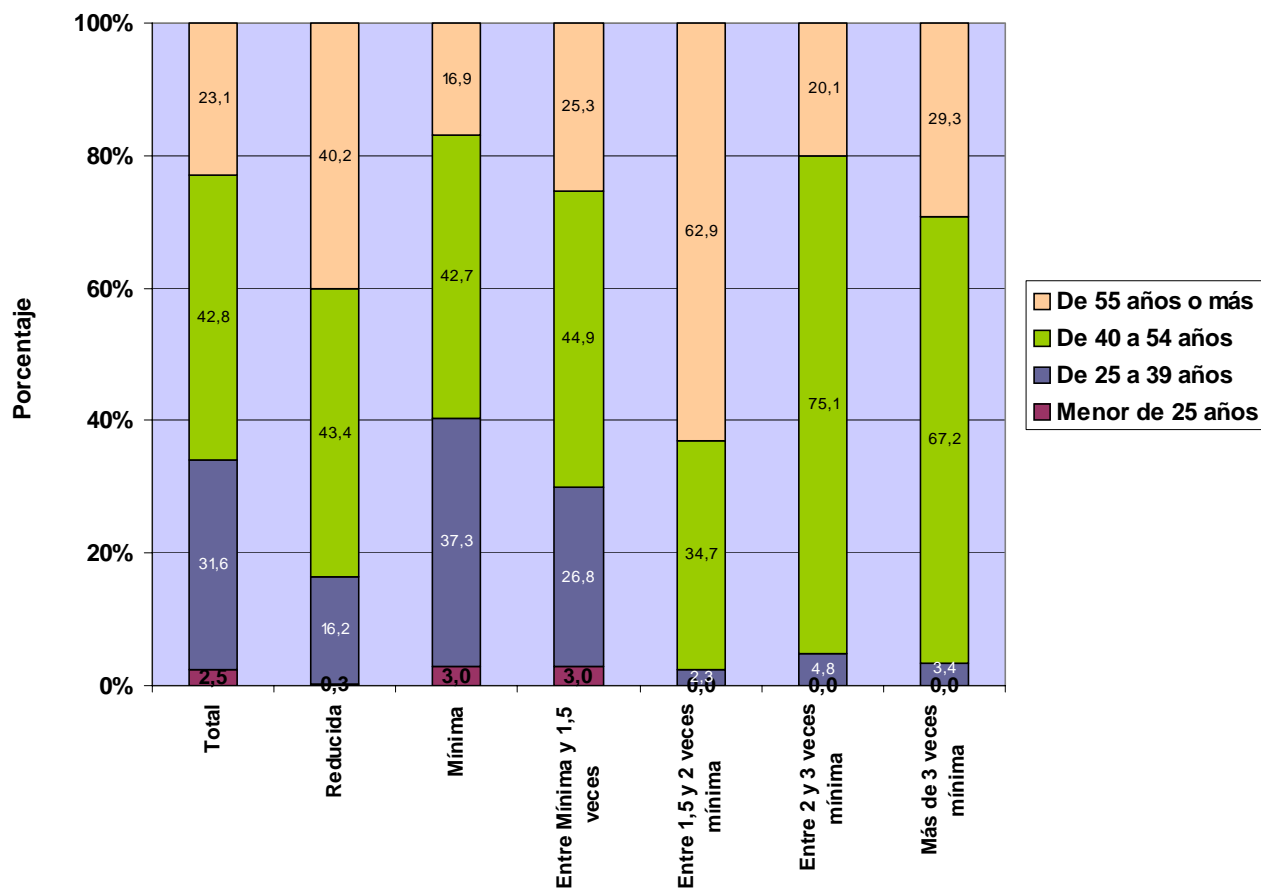

**TRABAJADORES AUTÓNOMOS, PROPIAMENTE DICHO, EN LA SEGURIDAD SOCIAL,  
SEGUN EDAD, POR COMUNIDAD AUTÓNOMA Y PROVINCIA**

31/12/2007

<u>Com.Autónoma/Provincia</u>	<u>Total</u>	<u>Menor de 25 años</u>	<u>De 25 a 39 años</u>	<u>De 40 a 54 años</u>	<u>De 55 años o más</u>
<b>Total</b>	<b>2.238.772</b>	<b>55.654</b>	<b>707.953</b>	<b>958.771</b>	<b>516.394</b>
<b>ANDALUCIA</b>	<b>354.294</b>	<b>10.745</b>	<b>125.309</b>	<b>151.005</b>	<b>67.235</b>
ALMERIA	44.072	1.432	15.435	18.848	8.357
CÁDIZ	40.761	1.154	14.802	16.991	7.814
CORDOBA	35.037	1.019	11.357	15.542	7.119
GRANADA	43.156	1.359	15.310	19.042	7.445
HUELVA	19.461	692	7.448	7.731	3.590
JAÉN	29.847	951	9.687	13.649	5.560
MÁLAGA	67.619	1.843	23.065	29.056	13.655
SEVILLA	74.341	2.295	28.205	30.146	13.695
<b>ARAGON</b>	<b>84.825</b>	<b>2.187</b>	<b>25.445</b>	<b>36.538</b>	<b>20.655</b>
HUESCA	23.267	484	7.072	10.017	5.694
TERUEL	13.272	262	3.269	6.145	3.596
ZARAGOZA	48.286	1.441	15.104	20.376	11.365
<b>ASTURIAS</b>	<b>59.289</b>	<b>1.234</b>	<b>17.047</b>	<b>25.885</b>	<b>15.123</b>
ASTURIAS	59.289	1.234	17.047	25.885	15.123
<b>BALEARES</b>	<b>52.405</b>	<b>1.196</b>	<b>16.022</b>	<b>22.046</b>	<b>13.141</b>
BALEARES	52.405	1.196	16.022	22.046	13.141
<b>CANARIAS</b>	<b>84.056</b>	<b>1.535</b>	<b>26.713</b>	<b>36.742</b>	<b>19.066</b>
LAS PALMAS	46.011	844	15.062	20.163	9.942
S.C.TENERIFE	38.045	691	11.651	16.579	9.124
<b>CANTABRIA</b>	<b>32.882</b>	<b>708</b>	<b>9.861</b>	<b>14.742</b>	<b>7.571</b>
CANTABRIA	32.882	708	9.861	14.742	7.571
<b>CASTILLA LA MANCHA</b>	<b>108.334</b>	<b>3.927</b>	<b>35.547</b>	<b>46.901</b>	<b>21.959</b>
ALBACETE	18.606	653	6.138	8.110	3.705
CIUDAD REAL	27.418	983	8.847	12.264	5.324
CUENCA	16.527	510	4.700	7.618	3.699
GUADALAJARA	10.323	375	3.654	4.436	1.858
TOLEDO	35.460	1.406	12.208	14.473	7.373
<b>CASTILLA Y LEON</b>	<b>158.751</b>	<b>3.063</b>	<b>41.135</b>	<b>72.656</b>	<b>41.897</b>
ÁVILA	13.272	326	3.450	6.135	3.361
BURGOS	22.300	453	5.574	9.996	6.277
LEÓN	29.631	502	7.306	13.209	8.614
PALENCIA	11.408	221	2.700	5.621	2.866
SALAMANCA	21.176	421	5.617	9.767	5.371
SEGOVIA	12.063	267	3.367	5.557	2.872
SORIA	6.878	94	1.629	3.039	2.116
VALLADOLID	25.713	534	7.630	11.598	5.951
ZAMORA	16.310	245	3.862	7.734	4.469
<b>CATALUÑA</b>	<b>371.531</b>	<b>7.921</b>	<b>116.383</b>	<b>155.472</b>	<b>91.755</b>
BARCELONA	254.369	5.220	81.757	106.089	61.303
GERONA	47.145	899	13.965	20.235	12.046
LERIDA	31.063	769	8.562	13.168	8.564
TARRAGONA	38.954	1.033	12.099	15.980	9.842
<b>COM. VALENCIANA</b>	<b>223.617</b>	<b>6.335</b>	<b>76.681</b>	<b>93.826</b>	<b>46.775</b>
ALICANTE	82.171	2.401	27.955	35.344	16.471
CASTELLÓN	30.655	826	9.872	12.583	7.374
VALENCIA	110.791	3.108	38.854	45.899	22.930
<b>EXTREMADURA</b>	<b>59.844</b>	<b>1.821</b>	<b>18.646</b>	<b>26.591</b>	<b>12.786</b>
BADAJOS	36.491	1.174	11.931	15.565	7.821
CÁCERES	23.353	647	6.715	11.026	4.965
<b>GALICIA</b>	<b>174.046</b>	<b>2.671</b>	<b>42.988</b>	<b>74.551</b>	<b>53.836</b>
LA CORUÑA	68.704	1.013	17.351	29.280	21.060
LUGO	34.272	470	7.283	15.482	11.037
ORENSE	20.157	308	4.529	8.325	6.995
PONTEVEDRA	50.913	880	13.825	21.464	14.744
<b>MADRID</b>	<b>245.409</b>	<b>6.591</b>	<b>84.176</b>	<b>100.141</b>	<b>54.501</b>
MADRID	245.409	6.591	84.176	100.141	54.501
<b>MURCIA</b>	<b>70.490</b>	<b>2.132</b>	<b>25.027</b>	<b>29.756</b>	<b>13.575</b>
MURCIA	70.490	2.132	25.027	29.756	13.575
<b>NAVARRA</b>	<b>34.186</b>	<b>667</b>	<b>9.966</b>	<b>15.440</b>	<b>8.113</b>
NAVARRA	34.186	667	9.966	15.440	8.113
<b>PAIS VASCO</b>	<b>100.736</b>	<b>2.308</b>	<b>29.863</b>	<b>45.835</b>	<b>22.730</b>
ÁLAVA	14.746	285	4.166	6.750	3.545
GUIPÚZCOA	35.749	844	10.567	15.907	8.431
VIZCAYA	50.241	1.179	15.130	23.178	10.754
<b>RIOJA (LA)</b>	<b>19.447</b>	<b>508</b>	<b>5.731</b>	<b>8.410</b>	<b>4.798</b>
RIOJA (LA)	19.447	508	5.731	8.410	4.798
<b>CEUTA</b>	<b>2.338</b>	<b>52</b>	<b>714</b>	<b>1.101</b>	<b>471</b>
CEUTA	2.338	52	714	1.101	471
<b>MELILLA</b>	<b>2.292</b>	<b>53</b>	<b>699</b>	<b>1.133</b>	<b>407</b>
MELILLA	2.292	53	699	1.133	407

**TRABAJADORES AUTÓNOMOS, PROPIAMENTE DICHO, EN LA SEGURIDAD SOCIAL,  
SEGUN EDAD, POR COMUNIDAD AUTÓNOMA**

31/12/2007

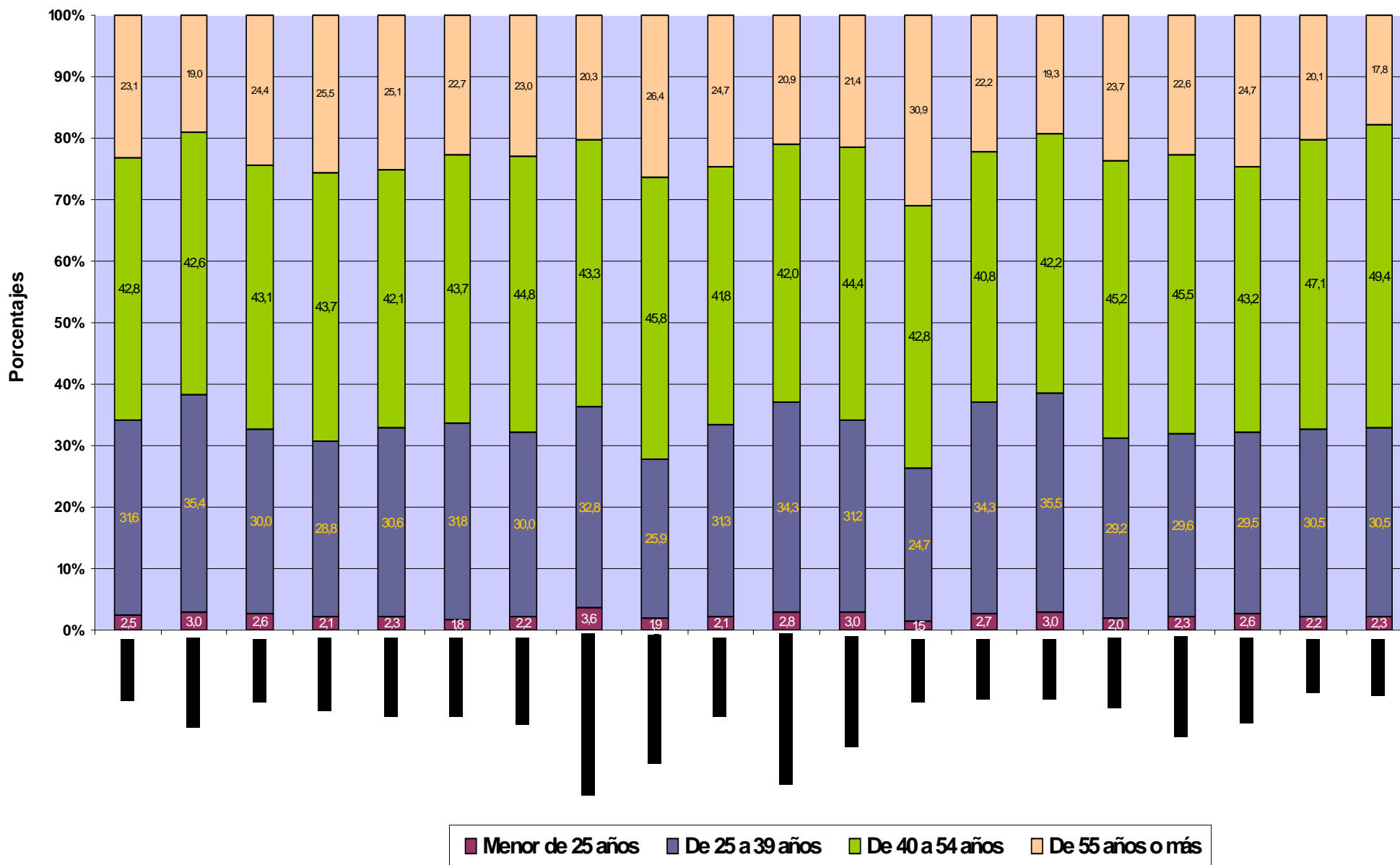

# TRABAJADORES AUTÓNOMOS, PROPIAMENTE DICHO, EN LA SEGURIDAD SOCIAL, SEGUN EDAD, POR SECTOR Y RAMA DE ACTIVIDAD

31/12/2007

## Actividades Económicas (CNAE93)

<b>SECTORES</b>		<u>Total</u>	<u>Menor de 25 años</u>	<u>De 25 a 39 años</u>	<u>De 40 a 54 años</u>	<u>De 55 años o más</u>
<b>Total</b>		<b>2.238.772</b>	<b>55.654</b>	<b>707.953</b>	<b>958.771</b>	<b>516.394</b>
<b>1.-AGRICULTURA</b>		<b>320.368</b>	4.668	65.601	136.224	113.875
<b>2.-INDUSTRIA</b>		<b>124.722</b>	1.794	28.380	57.864	36.684
<b>3.-CONSTRUCCION</b>		<b>345.376</b>	18.702	149.406	130.462	46.806
<b>4.-SERVICIOS</b>		<b>1.448.306</b>	30.490	464.566	634.221	319.029
<b>RAMAS</b>						
<b>Total</b>		<b>2.238.772</b>	<b>55.654</b>	<b>707.953</b>	<b>958.771</b>	<b>516.394</b>
<b>A, B</b>	<b>AGRICULTURA GANADERIA CAZA SILVICULTURA Y PESCA</b>	<b>320.368</b>	<b>4.668</b>	<b>65.601</b>	<b>136.224</b>	<b>113.875</b>
01	AGRICULTURA, GANADERÍA, CAZA, Y ACTIV. RELACIONADAS	305.172	4.320	61.488	129.419	109.945
02	SILVICULTURA, EXPL. FORESTAL Y ACTIV. RELACIONADAS	1.937	127	873	734	203
05	PESCA, ACUICULTURA Y ACTIVIDADES RELACIONADAS	13.259	221	3.240	6.071	3.727
<b>C</b>	<b>INDUSTRIAS EXTRACTIVAS</b>	<b>1.194</b>	<b>18</b>	<b>288</b>	<b>547</b>	<b>341</b>
10	EXTRACC. Y AGLOM. DE ANTRACITA, HULLA, LIGNITO, ETC.	255	1	46	146	62
11	EXTRACC. DE CRUDOS DE PETRÓLEO Y GAS NATURAL	30	0	11	14	5
13	EXTRACCIÓN DE MINERALES METÁLICOS	57	0	10	27	20
14	EXTRAC. MINERALES NO METÁLICOS NI ENERGÉTICOS	852	17	221	360	254
<b>D</b>	<b>INDUSTRIAS MANUFACTURERAS</b>	<b>123.038</b>	<b>1.766</b>	<b>27.994</b>	<b>57.101</b>	<b>36.177</b>
15	IND. PRODUCTOS ALIMENTICIOS Y BEBIDAS	16.738	148	2.911	7.981	5.698
16	INDUSTRIA DEL TABACO	36	0	10	17	9
17	INDUSTRIA TEXTIL	4.776	58	993	2.320	1.405
18	IND. DE LA CONFECCIÓN Y LA PELETERÍA	8.671	68	1.762	3.974	2.867
19	PREPARACIÓN, CURTIDO Y ACABADO DEL CUERO, ETC.	2.301	32	494	1.204	571
20	IND. MADERA Y CORCHO EXCEP. MBLES, CEST. Y ESPARTO	14.241	122	2.212	6.730	5.177
21	INDUSTRIA DEL PAPEL	606	17	134	284	171
22	EDICIÓN. ARTES GRÁF. Y REPRODUC. SOPORTES GRABADOS	10.268	162	3.448	4.544	2.114
23	COQUERIAS, REF.DE PETROLEO Y TRAT.COMBUST.NUCLEARES	16	1	3	5	7
24	INDUSTRIA QUÍMICA	1.362	13	231	638	480
25	FABR. PRODUCTOS CAUCHO Y MATERIAS PLÁSTICAS	1.498	22	343	710	423
26	FABRIC. OTROS PRODUCTOS MINERALES NO METÁLICOS	5.831	76	1.264	2.888	1.603
27	METALURGIA	775	12	146	358	259
28	FABRIC. PROD. METÁL. EXCEPTO MAQUINARIA Y EQUIPO	22.862	626	6.272	10.000	5.964
29	IND. CONSTRUC. MAQUINARIA Y EQUIPO MECÁNICO	6.035	129	1.672	2.548	1.686
30	FABRIC. MÁQUINAS DE OFICINA Y EQUIPOS INFORMÁTICOS	482	17	248	156	61
31	FABRIC. MAQUINARIA Y MATERIAL ELÉCTRICO	5.254	14	479	2.785	1.976
32	FABRIC. MATERIAL ELECTRÓN. FABRIC. EQUIPO RADIO, TV,	351	2	91	170	88
33	FABRIC. EQUIPO E INSTRUM. MÉDICO-QUIRÚRG., ETC.	3.091	20	991	1.475	605
34	FABRIC. VEHÍCULOS MOTOR Y REMOLQUES, ETC.	620	8	94	304	214
35	FABRIC. OTRO MATERIAL DE TRANSPORTE	1.263	21	324	656	262
36	FABRIC. MUEBLES; OTRAS INDUSTRIAS MANUFACTURERAS	15.816	195	3.815	7.300	4.506
37	RECICLAJE	145	3	57	54	31
<b>E</b>	<b>PRODUCCION Y DISTRIB. ENERGIA ELECTR., GAS Y AGUA</b>	<b>490</b>	<b>10</b>	<b>98</b>	<b>216</b>	<b>166</b>
40	PROD. Y DISTRIB. DE ENERGÍA ELÉCTRICA, GAS, ETC.	281	7	61	125	88
41	CAPTACIÓN, DEPURACIÓN Y DISTRIBUCIÓN DE AGUA	209	3	37	91	78
<b>F</b>	<b>CONSTRUCCION</b>	<b>345.376</b>	<b>18.702</b>	<b>149.406</b>	<b>130.462</b>	<b>46.806</b>
45	CONSTRUCCIÓN	345.376	18.702	149.406	130.462	46.806
<b>G, H</b>	<b>COMERCIO Y HOSTELERIA</b>	<b>779.793</b>	<b>14.903</b>	<b>210.303</b>	<b>356.761</b>	<b>197.826</b>
50	VENTA, MANTENMTO. Y REPARACION VEHÍCULOS	45.911	874	11.647	21.052	12.338
51	COMERCIO AL POR MAYOR E INTERMEDIARIOS COMERCIO	90.452	1.374	23.990	41.535	23.553
52	COMERCIO AL POR MENOR EXCEPTO VEHÍCULOS MOTOR	442.913	7.591	117.635	200.227	117.460
55	HOSTELERÍA	200.517	5.064	57.031	93.947	44.475
<b>I</b>	<b>TRANSPORTE, ALMACENAMIENTO Y COMUNICACIONES</b>	<b>185.292</b>	<b>2.740</b>	<b>56.262</b>	<b>83.764</b>	<b>42.526</b>
60	TPTE. TERRESTRE, TPTE. POR TUBERÍAS	173.887	2.378	51.423	79.220	40.866
61	TPTE. MARÍTIMO DE CABOTAJE Y POR VÍAS NAVEGACIÓN	80	1	10	43	26
62	TPTE. AÉREO Y ESPACIAL	72	1	27	26	18
63	ACTIVID. ANEXAS A LOS TPTES., ACTIVIDAD AGENCIAS VIAJE	6.195	132	2.213	2.618	1.232
64	CORREOS Y TELECOMUNICACIONES	5.058	228	2.589	1.857	384
<b>J</b>	<b>INTERMEDIACION FINANCIERA</b>	<b>36.347</b>	<b>891</b>	<b>11.648</b>	<b>16.210</b>	<b>7.598</b>
65	INTERM. FINANC. EXCEPTO SEGUROS Y PLANES PENSIONES	544	5	228	215	96
66	SEGUROS Y PLANES PENSIONES EXCEPTO S.S. OBLIGATORIA	3.394	25	619	1.554	1.196
67	ACTIV. AUXILIARES A LA INTERMEDIACION FINANCIERA	32.409	861	10.801	14.441	6.306
<b>K</b>	<b>ACTIV. INMOBILIARIAS Y DE ALQUILER,SERV. EMPRESARIALES</b>	<b>216.719</b>	<b>4.415</b>	<b>92.224</b>	<b>86.131</b>	<b>33.949</b>
70	ACTIVIDADES INMOBILIARIAS	23.980	359	7.618	10.131	5.872
71	ALQUILER MAQU.Y EQUIPO SIN OPERARIO EFECTOS PERS.	8.436	292	3.166	3.439	1.539
72	ACTIVIDADES INFORMÁTICAS	13.789	392	8.088	4.390	919
73	INVESTIGACIÓN Y DESARROLLO	6.919	91	4.212	2.232	384
74	OTRAS ACTIVIDADES EMPRESARIALES	163.192	3.280	69.047	65.747	25.118
75	ADMÓN. PÚBLICA, DEFENSA Y SEG. SOCIAL	403	1	93	192	117
<b>M,N,O</b>	<b>EDUCACION, ACTIV. SANITARIAS, VETERINARIAS Y SOCIALES</b>	<b>230.155</b>	<b>7.541</b>	<b>94.129</b>	<b>91.355</b>	<b>37.130</b>
80	EDUCACIÓN	36.009	563	12.915	15.845	6.686
85	ACTIV. SANITARIAS Y VETERINARIAS. SERVICIOS SOCIALES.	56.500	1.975	26.329	22.860	5.336
90	ACTIVIDADES DE SANEAMIENTO PÚBLICO	901	21	279	441	160
91	ACTIVIDADES ASOCIATIVAS	4.059	5	455	2.093	1.506
92	ACTIV. RECREATIVAS, CULTURALES Y DEPORTIVAS	43.244	1.005	16.483	17.672	8.084
93	ACTIV. DIVERSAS DE SERVICIOS PERSONALES	89.083	3.961	37.523	32.283	15.316
95	SERVICIO DOMÉSTICO	293	11	139	116	27
99	OTROS SERVICIOS	66	0	6	45	15



**TRABAJADORES AUTÓNOMOS, PROPIAMENTE DICHO, EN LA SEGURIDAD SOCIAL,  
SEGUN EDAD, POR SECTOR**

31/12/2007

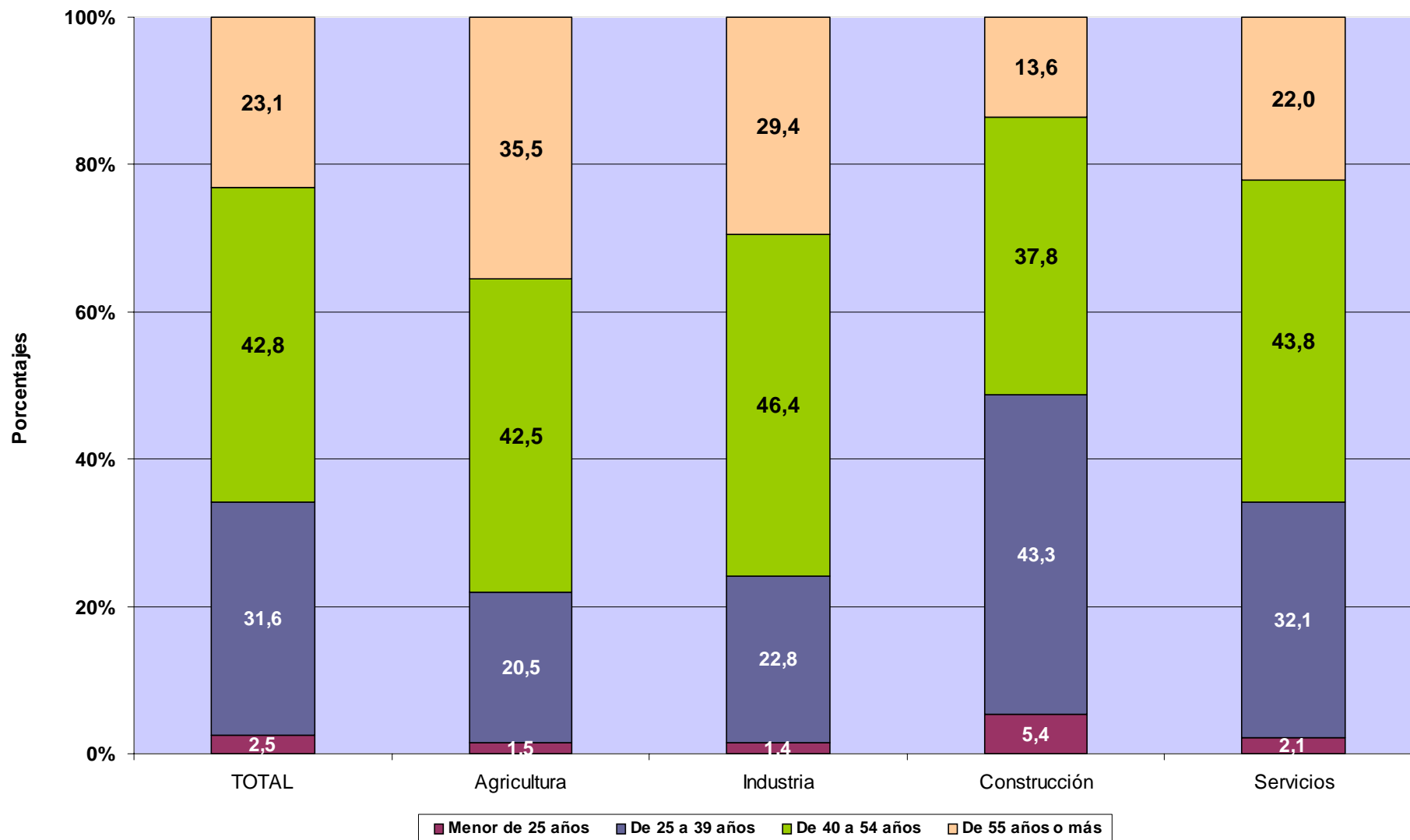

# **TRABAJADORES AUTÓNOMOS PROPIAMENTE DICHO**

**Según Nacionalidad**

**TRABAJADORES AUTÓNOMOS, PROPIAMENTE DICHO, EN LA SEGURIDAD SOCIAL, SEGUN NACIONALIDAD, POR EDAD**

31/12/2007

	<u>Total</u>	<u>España</u>	<u>Extranjero</u>
<b>Total</b>	<b>2.238.772</b>	<b>2.078.643</b>	<b>160.129</b>
<b>MENOR DE 25 AÑOS</b>	<b>55.654</b>	44.308	11.346
<b>DE 25 A 39 AÑOS</b>	<b>707.953</b>	629.506	78.447
<b>DE 40 A 54 AÑOS</b>	<b>958.771</b>	902.363	56.408
<b>DE 55 AÑOS O MAS</b>	<b>516.394</b>	502.466	13.928

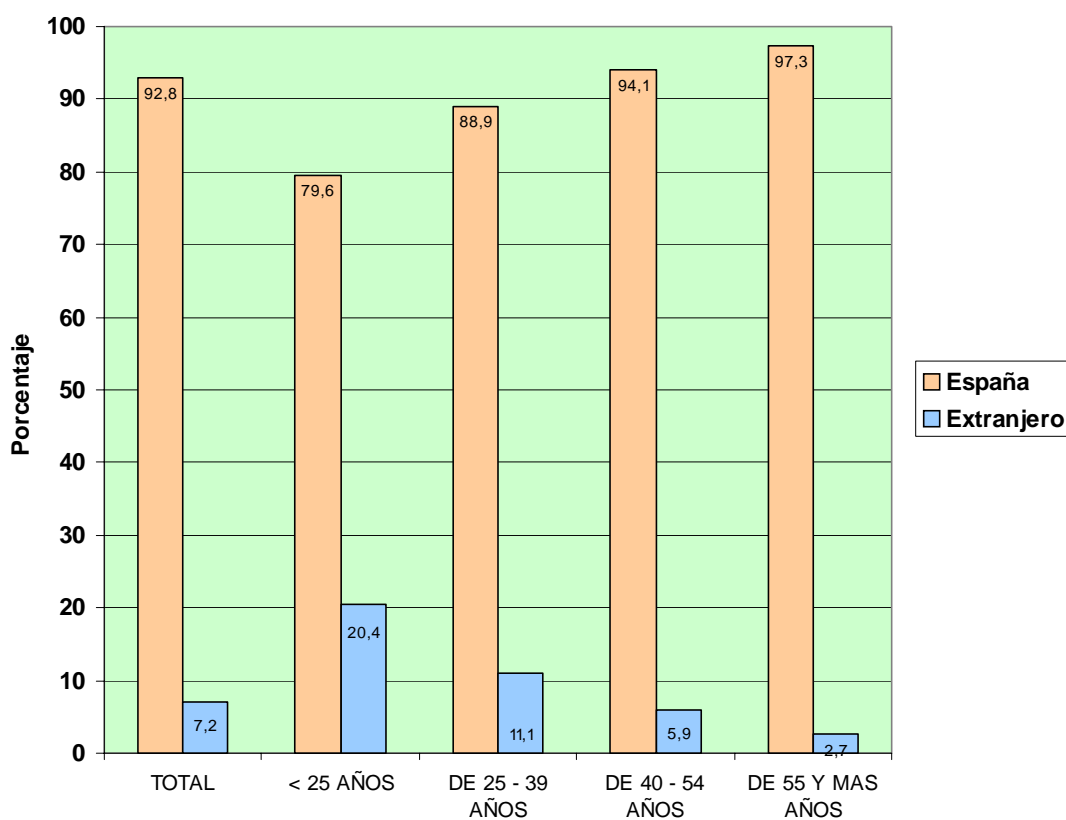

**TRABAJADORES AUTÓNOMOS, PROPIAMENTE DICHO, EN LA SEGURIDAD SOCIAL,  
SEGÚN NACIONALIDAD, POR COMUNIDAD AUTÓNOMA Y PROVINCIA**

31/12/2007

<u>Com. Autónoma / Provincia</u>	<u>Total</u>	<u>España</u>	<u>Extranjero</u>
<b>Total</b>	<b>2.238.772</b>	<b>2.078.643</b>	<b>160.129</b>
<b>ANDALUCIA</b>	<b>354.294</b>	<b>333.431</b>	<b>20.863</b>
ALMERIA	44.072	40.763	3.309
CÁDIZ	40.761	39.209	1.552
CORDOBA	35.037	34.506	531
GRANADA	43.156	40.829	2.327
HUELVA	19.461	18.700	761
JAÉN	29.847	29.446	401
MÁLAGA	67.619	57.516	10.103
SEVILLA	74.341	72.462	1.879
<b>ARAGON</b>	<b>84.825</b>	<b>78.573</b>	<b>6.252</b>
HUESCA	23.267	22.441	826
TERUEL	13.272	12.826	446
ZARAGOZA	48.286	43.306	4.980
<b>ASTURIAS</b>	<b>59.289</b>	<b>57.783</b>	<b>1.506</b>
ASTURIAS	59.289	57.783	1.506
<b>BALEARES</b>	<b>52.405</b>	<b>43.735</b>	<b>8.670</b>
BALEARES	52.405	43.735	8.670
<b>CANARIAS</b>	<b>84.056</b>	<b>71.897</b>	<b>12.159</b>
LAS PALMAS	46.011	39.327	6.684
S. C. TENERIFE	38.045	32.570	5.475
<b>CANTABRIA</b>	<b>32.882</b>	<b>31.458</b>	<b>1.424</b>
CANTABRIA	32.882	31.458	1.424
<b>CASTILLA LA MANCHA</b>	<b>108.334</b>	<b>102.232</b>	<b>6.102</b>
ALBACETE	18.606	17.974	632
CIUDAD REAL	27.418	26.304	1.114
CUENCA	16.527	15.814	713
GUADALAJARA	10.323	9.094	1.229
TOLEDO	35.460	33.046	2.414
<b>CASTILLA Y LEON</b>	<b>158.751</b>	<b>153.367</b>	<b>5.384</b>
ÁVILA	13.272	12.763	509
BURGOS	22.300	20.970	1.330
LEÓN	29.631	28.918	713
PALENCIA	11.408	11.271	137
SALAMANCA	21.176	20.735	441
SEGOVIA	12.063	11.145	918
SORIA	6.878	6.668	210
VALLADOLID	25.713	24.804	909
ZAMORA	16.310	16.093	217
<b>CATALUÑA</b>	<b>371.531</b>	<b>343.728</b>	<b>27.803</b>
BARCELONA	254.369	236.085	18.284
GERONA	47.145	42.918	4.227
LERIDA	31.063	29.093	1.970
TARRAGONA	38.954	35.632	3.322
<b>COM. VALENCIANA</b>	<b>223.617</b>	<b>199.137</b>	<b>24.480</b>
ALICANTE	82.171	69.807	12.364
CASTELLÓN	30.655	27.658	2.997
VALENCIA	110.791	101.672	9.119
<b>EXTREMADURA</b>	<b>59.844</b>	<b>58.819</b>	<b>1.025</b>
BADAJOS	36.491	35.802	689
CÁCERES	23.353	23.017	336
<b>GALICIA</b>	<b>174.046</b>	<b>170.817</b>	<b>3.229</b>
LA CORUÑA	68.704	67.547	1.157
LUGO	34.272	33.929	343
ORENSE	20.157	19.677	480
PONTEVEDRA	50.913	49.664	1.249
<b>MADRID</b>	<b>245.409</b>	<b>216.956</b>	<b>28.453</b>
MADRID	245.409	216.956	28.453
<b>MURCIA</b>	<b>70.490</b>	<b>66.212</b>	<b>4.278</b>
MURCIA	70.490	66.212	4.278
<b>NAVARRA</b>	<b>34.186</b>	<b>32.334</b>	<b>1.852</b>
NAVARRA	34.186	32.334	1.852
<b>PAIS VASCO</b>	<b>100.736</b>	<b>95.899</b>	<b>4.837</b>
ÁLAVA	14.746	13.987	759
GUIPÚZCOA	35.749	33.959	1.790
VIZCAYA	50.241	47.953	2.288
<b>RIOJA (LA)</b>	<b>19.447</b>	<b>18.061</b>	<b>1.386</b>
RIOJA (LA)	19.447	18.061	1.386
<b>CEUTA</b>	<b>2.338</b>	<b>2.208</b>	<b>130</b>
CEUTA	2.338	2.208	130
<b>MELILLA</b>	<b>2.292</b>	<b>1.996</b>	<b>296</b>
MELILLA	2.292	1.996	296

**TRABAJADORES AUTÓNOMOS, PROPIAMENTE DICHO, EN LA SEGURIDAD SOCIAL,  
SEGÚN NACIONALIDAD, POR COMUNIDAD AUTÓNOMA**

31/12/2007

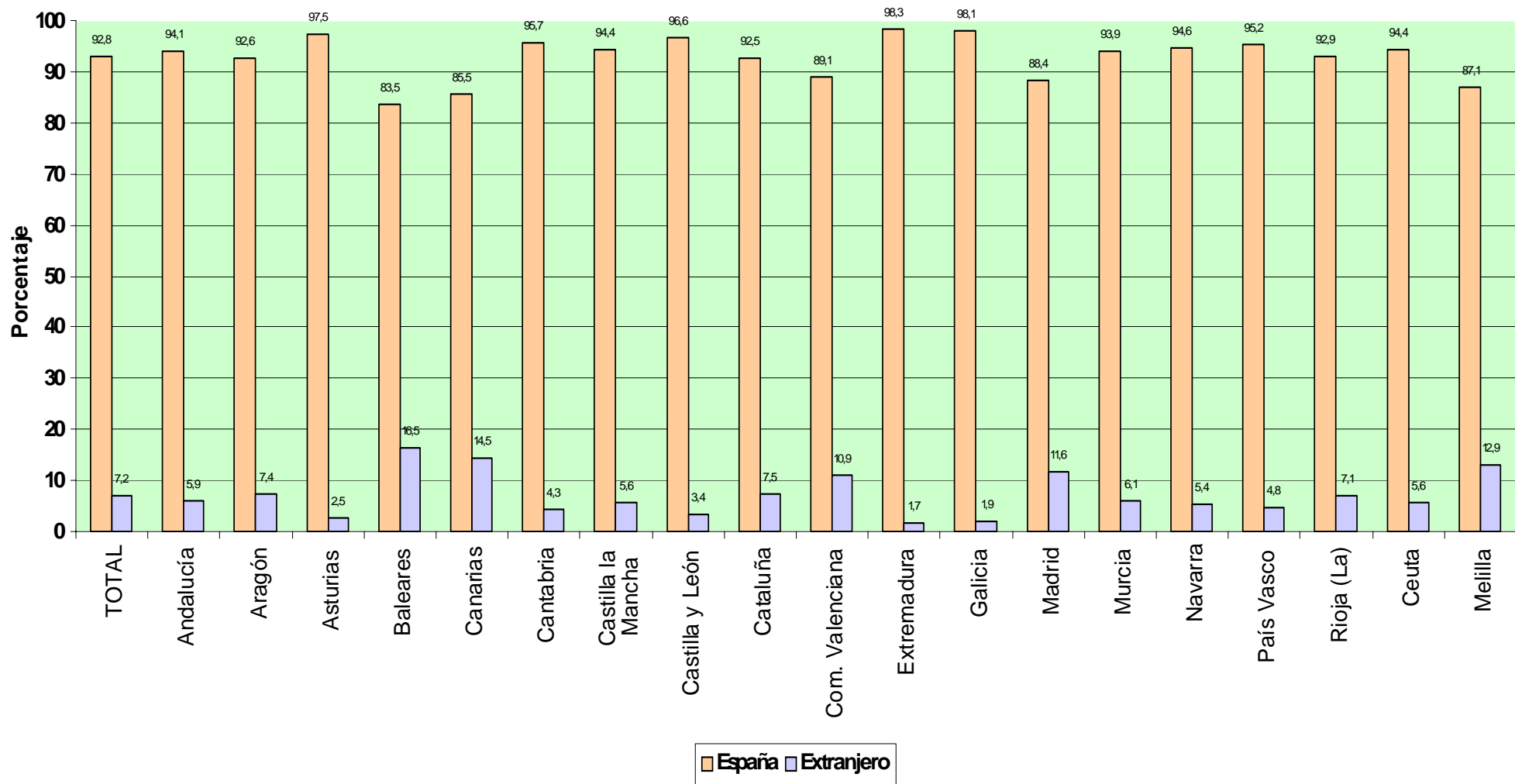

# TRABAJADORES AUTÓNOMOS, PROPIAMENTE DICHO, EN LA SEGURIDAD SOCIAL, SEGUN NACIONALIDAD, POR SECTOR Y RAMA DE ACTIVIDAD

31/12/2007

Actividades Económica (CNAE93)

## SECTORES

### Total

	<u>Total</u>	<u>España</u>	<u>Extranjero</u>
<b>Total</b>	<b>2.238.772</b>	<b>2.078.643</b>	<b>160.129</b>
1.-AGRICULTURA	320.368	317.168	3.200
2.-INDUSTRIA	124.722	120.198	4.524
3.-CONSTRUCCION	345.376	290.131	55.245
4.-SERVICIOS	1.448.306	1.351.146	97.160

## RAMAS

### Total

**2.238.772**      **2.078.643**      **160.129**

<b>A, B</b>	<b>AGRICULTURA GANADERIA CAZA SILVICULTURA Y PESCA</b>	<b>320.368</b>	<b>317.168</b>	<b>3.200</b>
01	AGRICULTURA, GANADERÍA, CAZA, Y ACTIV. RELACIONADAS	305.172	302.418	2.754
02	SILVICULTURA, EXPL. FORESTAL Y ACTIV. RELACIONADAS	1.937	1.535	402
05	PESCA, ACUICULTURA Y ACTIVIDADES RELACIONADAS	13.259	13.215	44
<b>C</b>	<b>INDUSTRIAS EXTRACTIVAS</b>	<b>1.194</b>	<b>1.174</b>	<b>20</b>
10	EXTRACC. Y AGLOM. DE ANTRACITA, HULLA, LIGNITO, ETC.	255	251	4
11	EXTRACC. DE CRUDOS DE PETRÓLEO Y GAS NATURAL	30	28	2
13	EXTRACCIÓN DE MINERALES METÁLICOS	57	57	0
14	EXTRAC. MINERALES NO METÁLICOS NI ENERGÉTICOS	852	838	14
<b>D</b>	<b>INDUSTRIAS MANUFACTURERAS</b>	<b>123.038</b>	<b>118.543</b>	<b>4.495</b>
15	IND. PRODUCTOS ALIMENTICIOS Y BEBIDAS	16.738	16.357	381
16	INDUSTRIA DEL TABACO	36	35	1
17	INDUSTRIA TEXTIL	4.776	4.623	153
18	IND. DE LA CONFECCIÓN Y LA PELETERÍA	8.671	7.849	822
19	PREPARACIÓN, CURTIDO Y ACABADO DEL CUERO, ETC.	2.301	2.260	41
20	IND. MADERA Y CORCHO EXCEP. MBLES, CEST. Y ESPARTO	14.241	14.045	196
21	INDUSTRIA DEL PAPEL	606	575	31
22	EDICIÓN. ARTES GRÁF. Y REPRODUC. SOPORTES GRABADOS	10.268	9.829	439
23	COQUERIAS, REF.DE PETROLEO Y TRAT.COMBUST.NUCLEARES	16	16	0
24	INDUSTRIA QUÍMICA	1.362	1.329	33
25	FABR. PRODUCTOS CAUCHO Y MATERIAS PLÁSTICAS	1.498	1.463	35
26	FABRIC. OTROS PRODUCTOS MINERALES NO METÁLICOS	5.831	5.719	112
27	METALURGIA	775	757	18
28	FABRIC. PROD. METÁL. EXCEPTO MAQUINARIA Y EQUIPO	22.862	22.012	850
29	IND. CONSTRUC. MAQUINARIA Y EQUIPO MECÁNICO	6.035	5.688	347
30	FABRIC. MÁQUINAS DE OFICINA Y EQUIPOS INFORMÁTICOS	482	468	14
31	FABRIC. MAQUINARIA Y MATERIAL ELÉCTRICO	5.254	5.208	46
32	FABRIC. MATERIAL ELECTRÓN. FABRIC. EQUIPO RADIO, TV,	351	335	16
33	FABRIC. EQUIPO E INSTRUM. MÉDICO-QUIRÚRG., ETC.	3.091	2.963	128
34	FABRIC. VEHÍCULOS MOTOR Y REMOLQUES, ETC.	620	609	11
35	FABRIC. OTRO MATERIAL DE TRANSPORTE	1.263	858	405
36	FABRIC. MUEBLES; OTRAS INDUSTRIAS MANUFACTURERAS	15.816	15.407	409
37	RECICLAJE	145	138	7
<b>E</b>	<b>PRODUCCION Y DISTRIB. ENERGIA ELECTR., GAS Y AGUA</b>	<b>490</b>	<b>481</b>	<b>9</b>
40	PROD. Y DISTRIB. DE ENERGÍA ELÉCTRICA, GAS, ETC.	281	277	4
41	CAPTACIÓN, DEPURACIÓN Y DISTRIBUCIÓN DE AGUA	209	204	5
<b>F</b>	<b>CONSTRUCCION</b>	<b>345.376</b>	<b>290.131</b>	<b>55.245</b>
45	CONSTRUCCIÓN	345.376	290.131	55.245
<b>G, H</b>	<b>COMERCIO Y HOSTELERIA</b>	<b>779.793</b>	<b>724.992</b>	<b>54.801</b>
50	VENTA, MANTENMTO. Y REPARACION VEHÍCULOS	45.911	44.254	1.657
51	COMERCIO AL POR MAYOR E INTERMEDIARIOS COMERCIO	90.452	85.668	4.784
52	COMERCIO AL POR MENOR EXCEPTO VEHÍCULOS MOTOR	442.913	414.966	27.947
55	HOSTELERÍA	200.517	180.104	20.413
<b>I</b>	<b>TRANSPORTE, ALMACENAMIENTO Y COMUNICACIONES</b>	<b>185.292</b>	<b>178.918</b>	<b>6.374</b>
60	TPTE. TERRESTRE, TPTE. POR TUBERÍAS	173.887	169.855	4.032
61	TPTE. MARÍTIMO DE CABOTAJE Y POR VÍAS NAVEGACIÓN	80	67	13
62	TPTE. AÉREO Y ESPACIAL	72	66	6
63	ACTIVID. ANEXAS A LOS TPTES., ACTIVIDAD AGENCIAS VIAJE	6.195	5.562	633
64	CORREOS Y TELECOMUNICACIONES	5.058	3.368	1.690
<b>J</b>	<b>INTERMEDIACION FINANCIERA</b>	<b>36.347</b>	<b>35.300</b>	<b>1.047</b>
65	INTERM. FINANC. EXCEPTO SEGUROS Y PLANES PENSIONES	544	509	35
66	SEGUROS Y PLANES PENSIONES EXCEPTO S.S. OBLIGATORIA	3.394	3.364	30
67	ACTIV. AUXILIARES A LA INTERMEDIACION FINANCIERA	32.409	31.427	982
<b>K</b>	<b>ACTIV. INMOBILIARIAS Y DE ALQUILER,SERV. EMPRESARIALES</b>	<b>216.719</b>	<b>196.699</b>	<b>20.020</b>
70	ACTIVIDADES INMOBILIARIAS	23.980	20.941	3.039
71	ALQUILER MAQU.Y EQUIPO SIN OPERARIO EFECTOS PERS.	8.436	7.968	468
72	ACTIVIDADES INFORMÁTICAS	13.789	12.488	1.301
73	INVESTIGACIÓN Y DESARROLLO	6.919	6.744	175
74	OTRAS ACTIVIDADES EMPRESARIALES	163.192	148.164	15.028
75	ADMÓN. PÚBLICA, DEFENSA Y SEG. SOCIAL	403	394	9
<b>M,N,O</b>	<b>EDUCACION, ACTIV. SANITARIAS, VETERINARIAS Y SOCIALES</b>	<b>230.155</b>	<b>215.237</b>	<b>14.918</b>
80	EDUCACIÓN	36.009	32.009	4.000
85	ACTIV. SANITARIAS Y VETERINARIAS. SERVICIOS SOCIALES.	56.500	53.337	3.163
90	ACTIVIDADES DE SANEAMIENTO PÚBLICO	901	846	55
91	ACTIVIDADES ASOCIATIVAS	4.059	3.951	108
92	ACTIV. RECREATIVAS, CULTURALES Y DEPORTIVAS	43.244	39.983	3.261
93	ACTIV. DIVERSAS DE SERVICIOS PERSONALES	89.083	84.807	4.276
95	SERVICIO DOMÉSTICO	293	244	49
99	OTROS SERVICIOS	66	60	6

**TRABAJADORES AUTÓNOMOS. PROPIAMENTE DICHO, EN LA SEGURIDAD SOCIAL,  
SEGÚN NACIONALIDAD, POR SECTOR**

31/12/2007

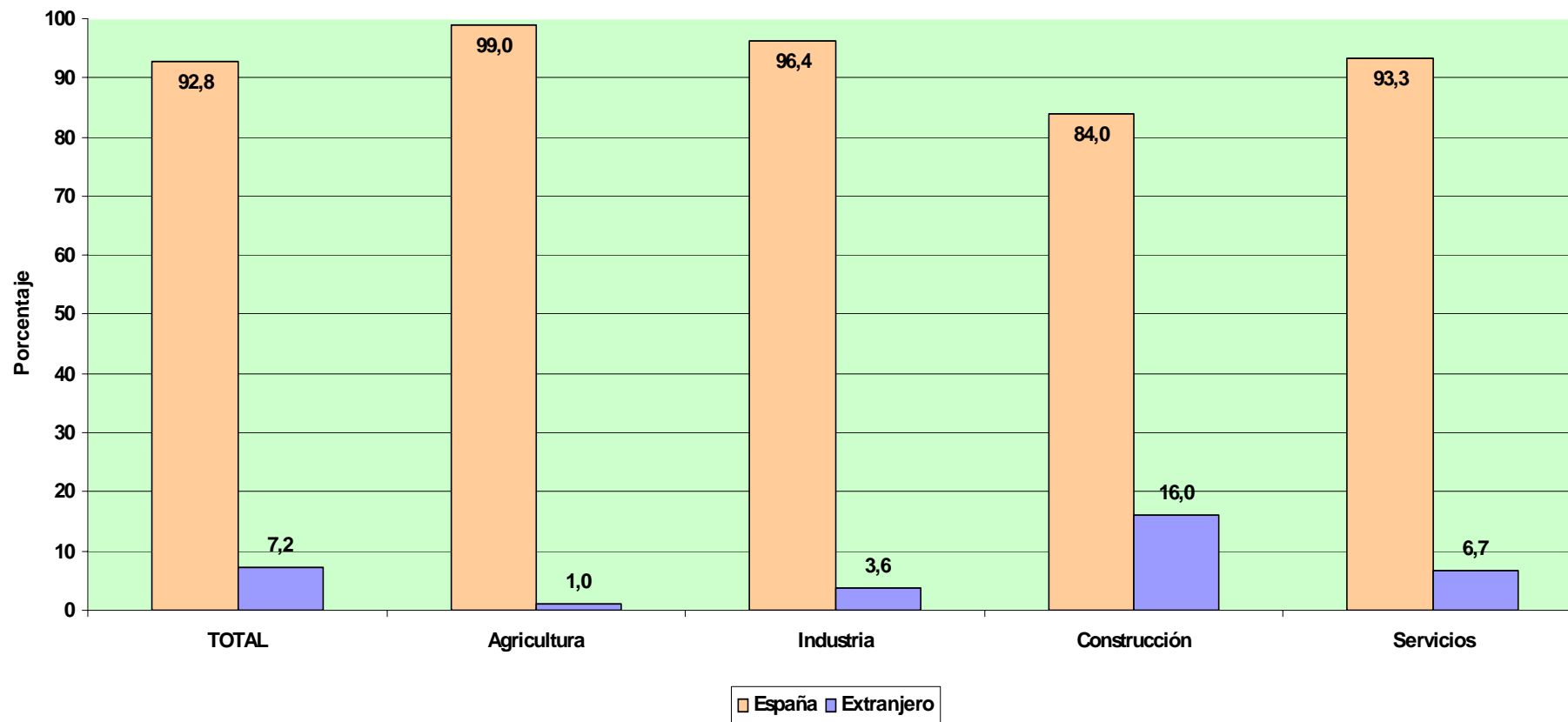

# **TRABAJADORES AUTÓNOMOS PROPIAMENTE DICHO**

**Según Base de Cotización**



# TRABAJADORES AUTÓNOMOS, PROPIAMENTE DICHO, EN LA SEGURIDAD SOCIAL, SEGÚN BASE DE COTIZACION, POR SEXO

31/12/2007

Base mínima : 801,30 €

	Total	Reducida	Base mínima	Entre B.mínima y 1,5 B.mínima	Entre 1,5 y 2 B.mínima	Entre 2 y 3 B.mínima	Más de 3 veces B.mínima
<b>Total</b>	<b>2.238.772</b>	<b>191.963</b>	<b>1.710.364</b>	<b>122.233</b>	<b>172.626</b>	<b>25.361</b>	<b>16.225</b>
<b>VARONES</b>	<b>1.541.910</b>	<b>125.197</b>	<b>1.152.526</b>	<b>86.680</b>	<b>142.825</b>	<b>21.284</b>	<b>13.398</b>
<b>MUJERES</b>	<b>696.862</b>	<b>66.766</b>	<b>557.838</b>	<b>35.553</b>	<b>29.801</b>	<b>4.077</b>	<b>2.827</b>

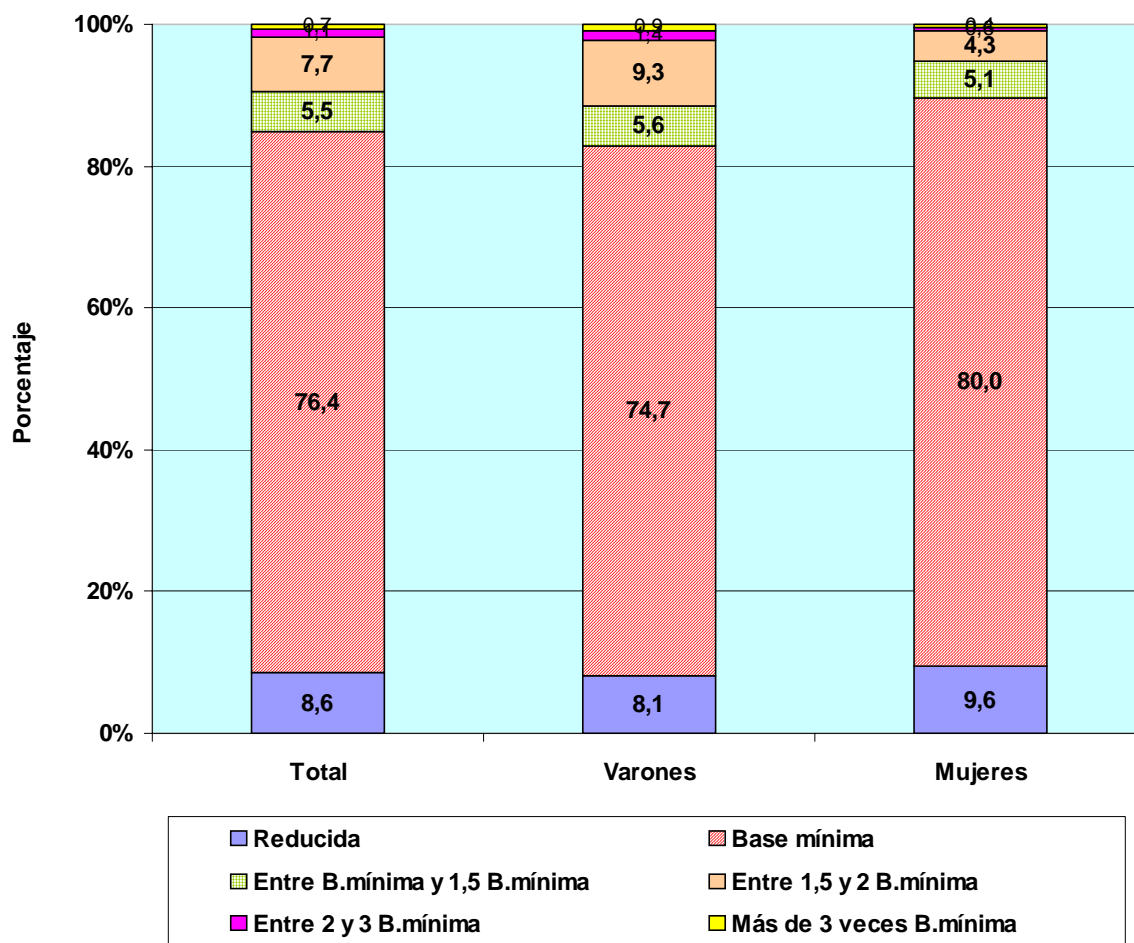

# TRABAJADORES AUTÓNOMOS, PROPIAMENTE DICHO, EN LA SEGURIDAD SOCIAL, SEGÚN BASE DE COTIZACION, POR EDAD

31/12/2007

Base mínima 801,30 €

	Total	Reducida	Base mínima	Entre B.mínima y 1,5 B.mínima	Entre 1,5 y 2 B.mínima	Entre 2 y 3 B.mínima	Más de 3 veces B.mínima
<b>Total</b>	<b>2.238.772</b>	<b>191.963</b>	<b>1.710.364</b>	<b>122.233</b>	<b>172.626</b>	<b>25.361</b>	<b>16.225</b>
MENOR DE 25 AÑOS	55.654	522	51.394	3.671	52	12	3
DE 25 A 39 AÑOS	707.953	31.066	638.338	32.796	3.985	1.210	558
DE 40 A 54 AÑOS	958.771	83.230	730.804	54.846	59.940	19.047	10.904
DE 55 AÑOS O MAS	516.394	77.145	289.828	30.920	108.649	5.092	4.760

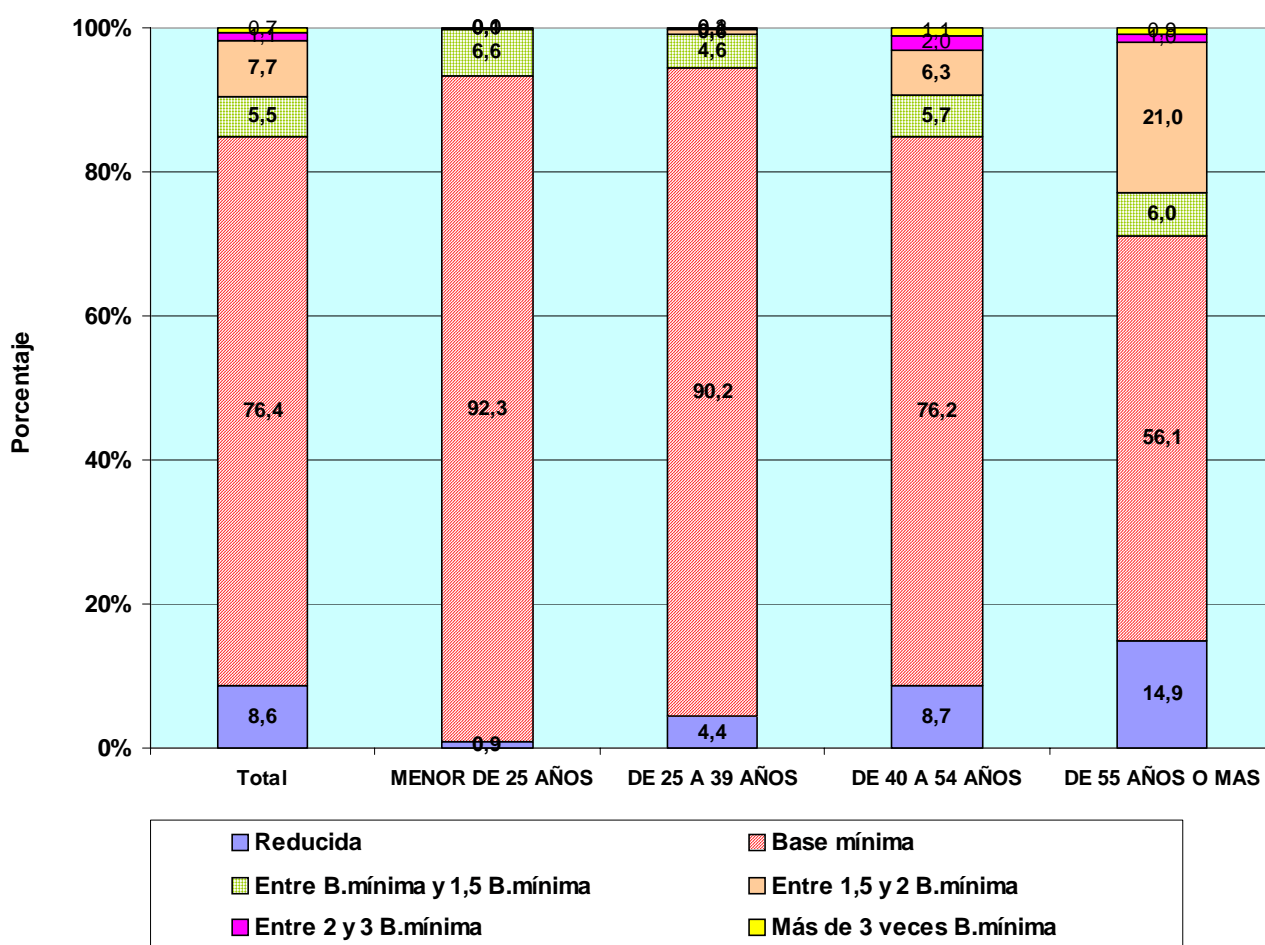

# TRABAJADORES AUTÓNOMOS, PROPIAMENTE DICHO, EN LA SEGURIDAD SOCIAL, SEGÚN BASE DE COTIZACIÓN, POR NACIONALIDAD

31/12/2007

Base mínima: 801,30 €

	Total	Reducida	Base mínima	Entre B.mínima y 1,5 B.mínima	Entre 1,5 y 2 B.mínima	Entre 2 y 3 B.mínima	Más de 3 veces B.mínima
<b>Total</b>	<b>2.238.772</b>	<b>191.963</b>	<b>1.710.364</b>	<b>122.233</b>	<b>172.626</b>	<b>25.361</b>	<b>16.225</b>
<b>ESPAÑA</b>	<b>2.078.643</b>	191.629	1.559.801	114.475	171.480	25.201	16.057
<b>EXTRANJERO</b>	<b>160.129</b>	334	150.563	7.758	1.146	160	168

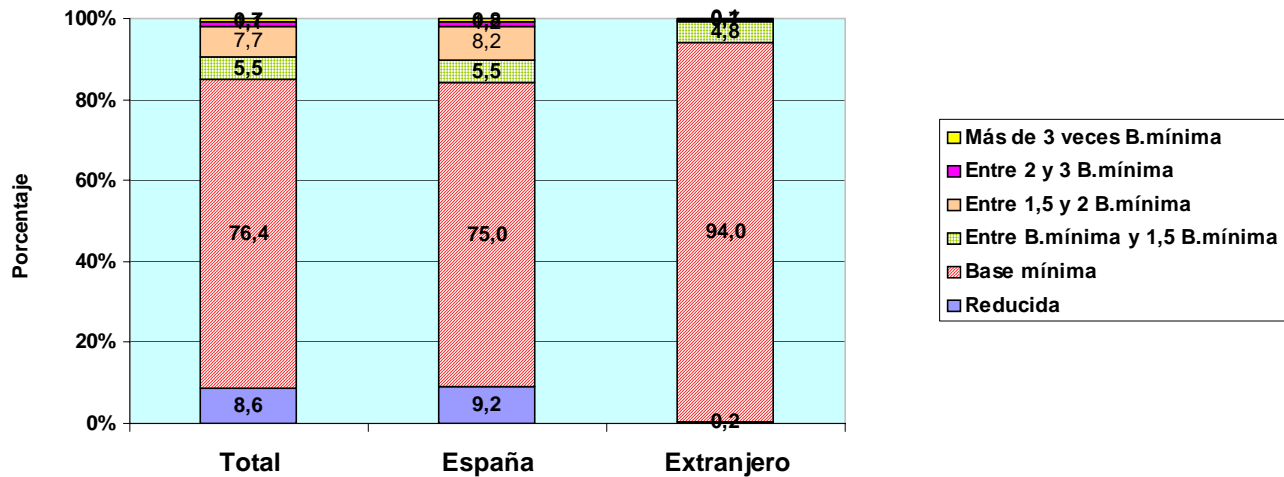

# TRABAJADORES AUTÓNOMOS, PROPIAMENTE DICHO, EXTRANJEROS SEGÚN BASE DE COTIZACIÓN, POR CONTINENTE

	Total	Reducida	Base mínima	Entre B.mínima y 1,5 B.mínima	Entre 1,5 y 2 B.mínima	Entre 2 y 3 B.mínima	Más de 3 veces B.mínima
<b>Total</b>	<b>160.129</b>	<b>334</b>	<b>150.563</b>	<b>7.758</b>	<b>1.146</b>	<b>160</b>	<b>168</b>
EUROPA UE	56.891	238	53.462	2.091	834	131	135
EUROPA RESTO	45.387	16	42.417	2.879	58	8	9
AFRICA	15.964	34	15.216	684	21	5	4
AMERICA CENTRAL	1.374	1	1.301	66	5	1	0
AMERICA DEL NORTE	1.576	8	1.441	72	45	2	8
AMERICA DEL SUR	20.425	18	19.086	1.212	100	8	1
ASIA	17.770	7	16.980	727	48	3	5
OCEANIA	209	2	192	9	3	1	2
DESCONOCIDO	533	10	468	18	32	1	4

# TRABAJADORES AUTÓNOMOS, PROPIAMENTE DICHO, EN LA SEGURIDAD SOCIAL, SEGÚN BASE DE COTIZACIÓN, POR ANTIGÜEDAD

31/12/2007

Base mínima: 801,30 €

	Total	Reducida	Base mínima	Entre B.mínima y 1,5 B.mínima	Entre 1,5 y 2 B.mínima	Entre 2 y 3 B.mínima	Más de 3 veces B.mínima
<b>Total</b>	<b>2.238.772</b>	<b>191.963</b>	<b>1.710.364</b>	<b>122.233</b>	<b>172.626</b>	<b>25.361</b>	<b>16.225</b>
Menos de 6 mes	130.550	252	115.921	12.202	1.458	300	417
De 6 a 11 meses	134.384	263	118.677	12.575	1.882	442	545
De 1 a 3 años	346.078	2.748	311.159	22.317	6.948	1.417	1.489
De 3 a 5 años	248.495	11.149	216.236	10.596	7.214	1.410	1.890
5 años y más	1.379.265	177.551	948.371	64.543	155.124	21.792	11.884

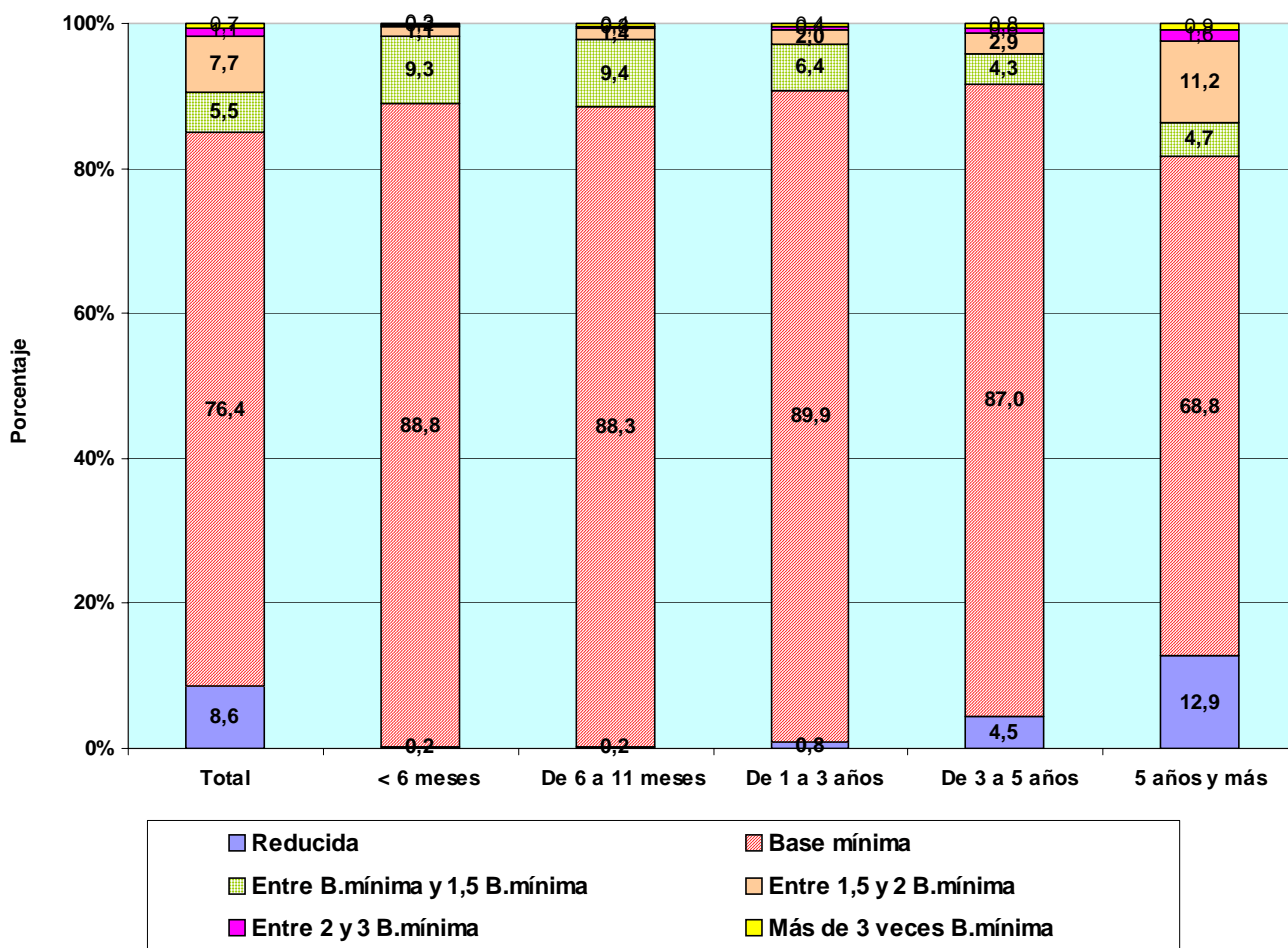

**TRABAJADORES AUTÓNOMOS, PROPIAMENTE DICHO, EN LA SEGURIDAD SOCIAL,  
SEGÚN BASE DE COTIZACIÓN, POR COMUNIDAD AUTÓNOMA Y PROVINCIA**

31/12/2007

Base mínima: 801,30 €

Com. Autónoma / Provincia

	Total	Reducida	Base mínima	Entre B.mínima y 1,5 B.mínima	Entre 1,5 y 2 B.mínima	Entre 2 y 3 B.mínima	Más de 3 veces B.mínima
<b>Total</b>	<b>2.238.772</b>	<b>191.963</b>	<b>1.710.364</b>	<b>122.233</b>	<b>172.626</b>	<b>25.361</b>	<b>16.225</b>
<b>ANDALUCIA</b>	<b>354.294</b>	<b>26.241</b>	<b>288.424</b>	<b>16.193</b>	<b>19.848</b>	<b>2.340</b>	<b>1.248</b>
ALMERIA	44.072	11.494	29.401	1.383	1.567	157	70
CÁDIZ	40.761	1.837	34.397	2.312	1.852	225	138
CORDOBA	35.037	2.915	28.914	1.227	1.712	171	98
GRANADA	43.156	2.989	34.573	2.114	2.946	373	161
HUELVA	19.461	1.548	15.833	1.120	838	77	45
JAÉN	29.847	2.069	25.142	1.019	1.383	171	63
MÁLAGA	67.619	1.338	56.760	3.884	4.819	545	273
SEVILLA	74.341	2.051	63.404	3.134	4.731	621	400
<b>ARAGON</b>	<b>84.825</b>	<b>7.383</b>	<b>62.601</b>	<b>3.736</b>	<b>8.763</b>	<b>1.583</b>	<b>759</b>
HUESCA	23.267	1.062	18.813	827	2.033	348	184
TERUEL	13.272	3.207	8.121	592	1.127	152	73
ZARAGOZA	48.286	3.114	35.667	2.317	5.603	1.083	502
<b>ASTURIAS</b>	<b>59.289</b>	<b>11.714</b>	<b>34.591</b>	<b>4.509</b>	<b>6.321</b>	<b>1.506</b>	<b>648</b>
ASTURIAS	59.289	11.714	34.591	4.509	6.321	1.506	648
<b>BALEARES</b>	<b>52.405</b>	<b>1.911</b>	<b>44.338</b>	<b>1.970</b>	<b>3.558</b>	<b>388</b>	<b>240</b>
BALEARES	52.405	1.911	44.338	1.970	3.558	388	240
<b>CANARIAS</b>	<b>84.056</b>	<b>2.358</b>	<b>75.372</b>	<b>3.014</b>	<b>2.765</b>	<b>293</b>	<b>254</b>
LAS PALMAS	46.011	859	40.945	1.766	2.002	241	198
S.C.TENERIFE	38.045	1.499	34.427	1.248	763	52	56
<b>CANTABRIA</b>	<b>32.882</b>	<b>4.947</b>	<b>22.374</b>	<b>1.975</b>	<b>2.880</b>	<b>474</b>	<b>232</b>
CANTABRIA	32.882	4.947	22.374	1.975	2.880	474	232
<b>CASTILLA LA MANCHA</b>	<b>108.334</b>	<b>15.213</b>	<b>83.842</b>	<b>4.674</b>	<b>4.001</b>	<b>419</b>	<b>185</b>
ALBACETE	18.606	2.381	14.666	797	663	66	33
CIUDAD REAL	27.418	3.495	21.027	1.434	1.271	141	50
CUENCA	16.527	4.700	10.945	498	343	28	13
GUADALAJARA	10.323	1.185	7.812	611	618	66	31
TOLEDO	35.460	3.452	29.392	1.334	1.106	118	58
<b>CASTILLA Y LEON</b>	<b>158.751</b>	<b>30.001</b>	<b>109.564</b>	<b>6.737</b>	<b>10.733</b>	<b>1.145</b>	<b>571</b>
ÁVILA	13.272	2.407	9.670	495	634	45	21
BURGOS	22.300	4.142	14.782	1.085	1.982	223	86
LEÓN	29.631	7.322	17.616	1.649	2.531	375	138
PALENCIA	11.408	1.624	8.602	310	742	86	44
SALAMANCA	21.176	4.692	14.770	629	954	60	71
SEGOVIA	12.063	2.027	8.693	536	713	61	33
SORIA	6.878	1.221	4.427	474	668	58	30
VALLADOLID	25.713	2.332	20.225	1.095	1.790	162	109
ZAMORA	16.310	4.234	10.779	464	719	75	39
<b>CATALUÑA</b>	<b>371.531</b>	<b>15.475</b>	<b>286.240</b>	<b>21.830</b>	<b>38.364</b>	<b>5.612</b>	<b>4.010</b>
BARCELONA	254.369	2.858	198.985	15.784	28.995	4.422	3.325
GERONA	47.145	2.415	36.331	2.762	4.535	704	398
LERIDA	31.063	6.085	21.073	1.518	2.032	226	129
TARRAGONA	38.954	4.117	29.851	1.766	2.802	260	158
<b>COM. VALENCIANA</b>	<b>223.617</b>	<b>9.617</b>	<b>183.204</b>	<b>11.190</b>	<b>16.229</b>	<b>2.183</b>	<b>1.194</b>
ALICANTE	82.171	2.809	70.066	3.299	4.926	653	418
CASTELLÓN	30.655	2.272	23.853	1.442	2.524	375	189
VALENCIA	110.791	4.536	89.285	6.449	8.779	1.155	587
<b>EXTREMADURA</b>	<b>59.844</b>	<b>10.344</b>	<b>46.682</b>	<b>1.305</b>	<b>1.296</b>	<b>134</b>	<b>83</b>
BADAJOS	36.491	6.220	28.621	826	691	78	55
CÁCERES	23.353	4.124	18.061	479	605	56	28
<b>GALICIA</b>	<b>174.046</b>	<b>40.152</b>	<b>100.062</b>	<b>20.219</b>	<b>11.651</b>	<b>1.306</b>	<b>656</b>
LA CORUÑA	68.704	14.148	40.612	8.127	4.949	582	286
LUGO	34.272	15.944	14.816	1.772	1.474	175	91
ORENSE	20.157	3.744	13.525	1.110	1.578	152	48
PONTEVEDRA	50.913	6.316	31.109	9.210	3.650	397	231
<b>MADRID</b>	<b>245.409</b>	<b>1.067</b>	<b>205.642</b>	<b>12.422</b>	<b>20.433</b>	<b>2.631</b>	<b>3.214</b>
MADRID	245.409	1.067	205.642	12.422	20.433	2.631	3.214
<b>MURCIA</b>	<b>70.490</b>	<b>4.622</b>	<b>55.106</b>	<b>3.981</b>	<b>5.472</b>	<b>833</b>	<b>476</b>
MURCIA	70.490	4.622	55.106	3.981	5.472	833	476
<b>NAVARRA</b>	<b>34.186</b>	<b>3.142</b>	<b>22.625</b>	<b>1.775</b>	<b>4.975</b>	<b>1.138</b>	<b>531</b>
NAVARRA	34.186	3.142	22.625	1.775	4.975	1.138	531
<b>PAIS VASCO</b>	<b>100.736</b>	<b>4.644</b>	<b>72.358</b>	<b>5.567</b>	<b>13.271</b>	<b>3.122</b>	<b>1.774</b>
ÁLAVA	14.746	1.834	9.607	704	1.873	485	243
GUIPÚZCOA	35.749	1.433	25.086	2.074	5.219	1.257	680
VIZCAYA	50.241	1.377	37.665	2.789	6.179	1.380	851
<b>RIOJA (LA)</b>	<b>19.447</b>	<b>3.132</b>	<b>13.131</b>	<b>1.025</b>	<b>1.838</b>	<b>209</b>	<b>112</b>
RIOJA (LA)	19.447	3.132	13.131	1.025	1.838	209	112
<b>CEUTA</b>	<b>2.338</b>	<b>0</b>	<b>2.106</b>	<b>50</b>	<b>127</b>	<b>26</b>	<b>29</b>
CEUTA	2.338	0	2.106	50	127	26	29
<b>MELILLA</b>	<b>2.292</b>	<b>0</b>	<b>2.102</b>	<b>61</b>	<b>101</b>	<b>19</b>	<b>9</b>
MELILLA	2.292	0	2.102	61	101	19	9

**TRABAJADORES AUTÓNOMOS, PROPIAMENTE DICHO, EN LA SEGURIDAD SOCIAL,  
SEGÚN BASE DE COTIZACIÓN, POR COMUNIDAD AUTÓNOMA**

31/12/2007

Base mínima: 801,30 €

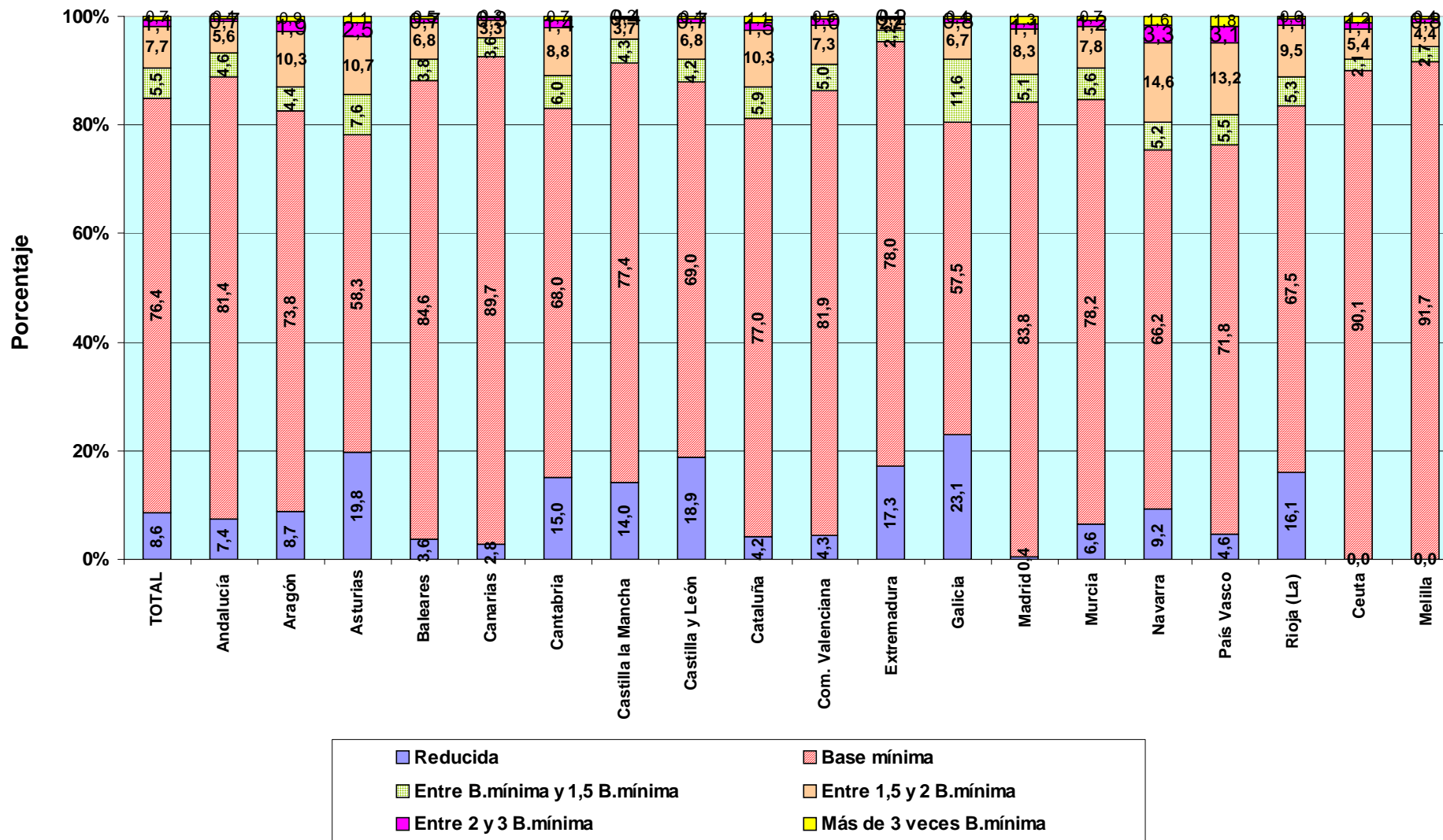

**TRABAJADORES AUTÓNOMOS, PROPIAMENTE DICHO, EN LA SEGURIDAD SOCIAL,  
SEGÚN BASE DE COTIZACIÓN, POR SECTOR Y RAMA DE ACTIVIDAD**

Base mínima: 801,30 €

31/12/2007

Actividades Económicas (CNAE93)

		Total	Reducida	Base mínima	Entre B.mínima y 1,5 B.mínima	Entre 1,5 y 2 B.mínima	Entre 2 y 3 B.mínima	Más de 3 veces B.mínima
SECTORES		(A)	(B)	(C)	(D)	(E)	(F)	
<b>Total</b>		<b>2.238.772</b>	<b>191.963</b>	<b>1.710.364</b>	<b>122.233</b>	<b>172.626</b>	<b>25.361</b>	<b>16.225</b>
<b>1.-AGRICULTURA</b>		<b>320.368</b>	191.962	101.347	18.417	8.006	387	249
<b>2.-INDUSTRIA</b>		<b>124.722</b>	0	95.120	7.839	17.697	2.633	1.433
<b>3.-CONSTRUCCION</b>		<b>345.376</b>	0	292.386	21.258	26.201	4.059	1.472
<b>4.-SERVICIOS</b>		<b>1.448.306</b>	1	1.221.511	74.719	120.722	18.282	13.071
RAMAS		Total	(A)	(B)	(C)	(D)	(E)	(F)
<b>Total</b>		<b>2.238.772</b>	<b>191.963</b>	<b>1.710.364</b>	<b>122.233</b>	<b>172.626</b>	<b>25.361</b>	<b>16.225</b>
<b>A, B</b>	<b>AGRICULTURA GANADERIA CAZA SILVICULTURA Y PESCA</b>	<b>320.368</b>	<b>191.962</b>	<b>101.347</b>	<b>18.417</b>	<b>8.006</b>	<b>387</b>	<b>249</b>
01	AGRICULTURA, GANADERÍA, CAZA, Y ACTIV. RELACIONADAS	305.172	191.962	99.582	6.077	6.945	367	239
02	SILVICULTURA, EXPL. FORESTAL Y ACTIV. RELACIONADAS	1.937	0	1.662	151	99	18	7
05	PESCA, ACUICULTURA Y ACTIVIDADES RELACIONADAS	13.259	0	103	12.189	962	2	3
<b>C</b>	<b>INDUSTRIAS EXTRACTIVAS</b>	<b>1.194</b>	<b>0</b>	<b>896</b>	<b>72</b>	<b>167</b>	<b>29</b>	<b>30</b>
10	EXTRACC. Y AGLOM. DE ANTRACITA, HULLA, LIGNITO, ETC.	255	0	202	16	23	7	7
11	EXTRACC. DE CRUDOS DE PETRÓLEO Y GAS NATURAL	30	0	23	2	1	2	2
13	EXTRACCIÓN DE MINERALES METÁLICOS	57	0	35	8	8	0	6
14	EXTRAC. MINERALES NO METÁLICOS NI ENERGÉTICOS	852	0	636	46	135	20	15
<b>D</b>	<b>INDUSTRIAS MANUFACTURERAS</b>	<b>123.038</b>	<b>0</b>	<b>93.817</b>	<b>7.745</b>	<b>17.483</b>	<b>2.593</b>	<b>1.400</b>
15	IND. PRODUCTOS ALIMENTICIOS Y BEBIDAS	16.738	0	13.438	868	2.068	238	126
16	INDUSTRIA DEL TABACO	36	0	34	0	2	0	0
17	INDUSTRIA TEXTIL	4.776	0	3.364	688	553	95	76
18	IND. DE LA CONFECCIÓN Y LA PELETERÍA	8.671	0	7.215	464	861	90	41
19	PREPARACIÓN, CURTIDO Y ACABADO DEL CUERO, ETC.	2.301	0	1.806	163	296	24	12
20	IND. MADERA Y CORCHO EXCEP. MBLES, CEST. Y ESPARTO	14.241	0	10.378	1.033	2.444	287	99
21	INDUSTRIA DEL PAPEL	606	0	435	32	94	26	19
22	EDICIÓN. ARTES GRÁF. Y REPRODUC. SOPORTES GRABADOS	10.268	0	8.349	553	1.051	188	127
23	COQUERIAS, REF.DE PETROLEO Y TRAT.COMBUST.NUCLEARES	16	0	10	3	3	0	0
24	INDUSTRIA QUÍMICA	1.362	0	957	64	234	50	57
25	FABR. PRODUCTOS CAUCHO Y MATERIAS PLÁSTICAS	1.498	0	1.051	75	263	59	50
26	FABRIC. OTROS PRODUCTOS MINERALES NO METÁLICOS	5.831	0	4.489	353	802	126	61
27	METALURGIA	775	0	520	63	133	31	28
28	FABRIC. PROD. METÁL. EXCEPTO MAQUINARIA Y EQUIPO	22.862	0	16.864	1.350	3.706	627	315
29	IND. CONSTRUC. MAQUINARIA Y EQUIPO MECÁNICO	6.035	0	4.266	382	1.027	224	136
30	FABRIC. MÁQUINAS DE OFICINA Y EQUIPOS INFORMÁTICOS	482	0	416	22	30	6	8
31	FABRIC. MAQUINARIA Y MATERIAL ELÉCTRICO	5.254	0	3.485	325	1.165	196	83
32	FABRIC. MATERIAL ELECTRÓN. FABRIC. EQUIPO RADIO, TV,	351	0	270	22	39	13	7
33	FABRIC. EQUIPO E INSTRUM. MÉDICO-QUIRÚRG., ETC.	3.091	0	2.473	147	360	66	45
34	FABRIC. VEHÍCULOS MOTOR Y REMOLQUES, ETC.	620	0	418	30	132	23	17
35	FABRIC. OTRO MATERIAL DE TRANSPORTE	1.263	0	1.079	58	109	12	5
36	FABRIC. MUEBLES; OTRAS INDUSTRIAS MANUFACTURERAS	15.816	0	12.375	1.046	2.100	209	86
37	RECICLAJE	145	0	125	4	11	3	2
<b>E</b>	<b>PRODUCCION Y DISTRIB. ENERGIA ELECTR., GAS Y AGUA</b>	<b>490</b>	<b>0</b>	<b>407</b>	<b>22</b>	<b>47</b>	<b>11</b>	<b>3</b>
40	PROD. Y DISTRIB. DE ENERGÍA ELÉCTRICA, GAS, ETC.	281	0	225	16	29	9	2
41	CAPTACIÓN, DEPURACIÓN Y DISTRIBUCIÓN DE AGUA	209	0	182	6	18	2	1
<b>F</b>	<b>CONSTRUCCION</b>	<b>345.376</b>	<b>0</b>	<b>292.386</b>	<b>21.258</b>	<b>26.201</b>	<b>4.059</b>	<b>1.472</b>
45	CONSTRUCCIÓN	345.376	0	292.386	21.258	26.201	4.059	1.472
<b>G, H</b>	<b>COMERCIO Y HOSTELERIA</b>	<b>779.793</b>	<b>1</b>	<b>662.514</b>	<b>37.890</b>	<b>66.198</b>	<b>8.524</b>	<b>4.666</b>
50	VENTA, MANTENMTO. Y REPARACION VEHÍCULOS	45.911	0	34.751	2.916	6.938	983	323
51	COMERCIO AL POR MAYOR E INTERMEDIARIOS COMERCIO	90.452	0	70.989	5.123	11.127	1.799	1.414
52	COMERCIO AL POR MENOR EXCEPTO VEHÍCULOS MOTOR	442.913	1	381.170	19.939	35.159	4.270	2.374
55	HOSTELERÍA	200.517	0	175.604	9.912	12.974	1.472	555
<b>I</b>	<b>TRANSPORTE, ALMACENAMIENTO Y COMUNICACIONES</b>	<b>185.292</b>	<b>0</b>	<b>146.346</b>	<b>11.875</b>	<b>23.068</b>	<b>3.151</b>	<b>852</b>
60	TPTE. TERRESTRE, TPTE. POR TUBERÍAS	173.887	0	136.400	11.313	22.390	3.038	746
61	TPTE. MARÍTIMO DE CABOTAJE Y POR VÍAS NAVEGACIÓN	80	0	58	3	16	3	0
62	TPTE. AÉREO Y ESPACIAL	72	0	61	5	6	0	0
63	ACTIVIDAD. ANEXAS A LOS TPTES., ACTIVIDAD AGENCIAS VIAJE	6.195	0	5.190	302	529	84	90
64	CORREOS Y TELECOMUNICACIONES	5.058	0	4.637	252	127	26	16
<b>J</b>	<b>INTERMEDIACION FINANCIERA</b>	<b>36.347</b>	<b>0</b>	<b>30.364</b>	<b>1.941</b>	<b>2.962</b>	<b>562</b>	<b>518</b>
65	INTERM. FINANC. EXCEPTO SEGUROS Y PLANES PENSIONES	544	0	457	33	36	5	13
66	SEGUROS Y PLANES PENSIONES EXCEPTO S.S. OBLIGATORIA	3.394	0	2.575	152	530	83	54
67	ACTIV. AUXILIARES A LA INTERMEDIACION FINANCIERA	32.409	0	27.332	1.756	2.396	474	451
<b>K</b>	<b>ACTIV. INMOBILIARIAS Y DE ALQUILER,SERV. EMPRESARIALES</b>	<b>216.719</b>	<b>0</b>	<b>181.423</b>	<b>12.140</b>	<b>14.695</b>	<b>3.462</b>	<b>4.999</b>
70	ACTIVIDADES INMOBILIARIAS	23.980	0	20.383	1.170	1.794	287	346
71	ALQUILER MAQU.Y EQUIPO SIN OPERARIO EFECTOS PERS.	8.436	0	7.368	355	588	96	29
72	ACTIVIDADES INFORMÁTICAS	13.789	0	12.328	690	455	125	191
73	INVESTIGACIÓN Y DESARROLLO	6.919	0	6.237	376	213	41	52
74	OTRAS ACTIVIDADES EMPRESARIALES	163.192	0	134.791	9.528	11.601	2.905	4.367
75	ADMÓN. PÚBLICA, DEFENSA Y SEG. SOCIAL	403	0	316	21	44	8	14
<b>M,N,O</b>	<b>EDUCACION, ACTIV. SANITARIAS, VETERINARIAS Y SOCIALES</b>	<b>230.155</b>	<b>0</b>	<b>200.864</b>	<b>10.873</b>	<b>13.799</b>	<b>2.583</b>	<b>2.036</b>
80	EDUCACIÓN	36.009	0	30.386	1.902	2.775	591	355
85	ACTIV. SANITARIAS Y VETERINARIAS. SERVICIOS SOCIALES.	56.500	0	49.321	2.265	2.980	927	1.007
90	ACTIVIDADES DE SANEAMIENTO PÚBLICO	901	0	767	54	61	13	6
91	ACTIVIDADES ASOCIATIVAS	4.059	0	2.875	176	744	160	104
92	ACTIV. RECREATIVAS, CULTURALES Y DEPORTIVAS	43.244	0	37.478	2.006	2.888	463	409
93	ACTIV. DIVERSAS DE SERVICIOS PERSONALES	89.083	0	79.728	4.450	4.330	424	151
95	SERVICIO DOMÉSTICO	293	0	269	15	6	3	0
99	OTROS SERVICIOS	66	0	40	5	15	2	4

**TRABAJADORES AUTÓNOMOS, PROPIAMENTE DICHO, EN LA SEGURIDAD SOCIAL,  
SEGÚN BASE DE COTIZACIÓN, POR SECTOR**

31/12/2007

Base mínima: 801,30 €

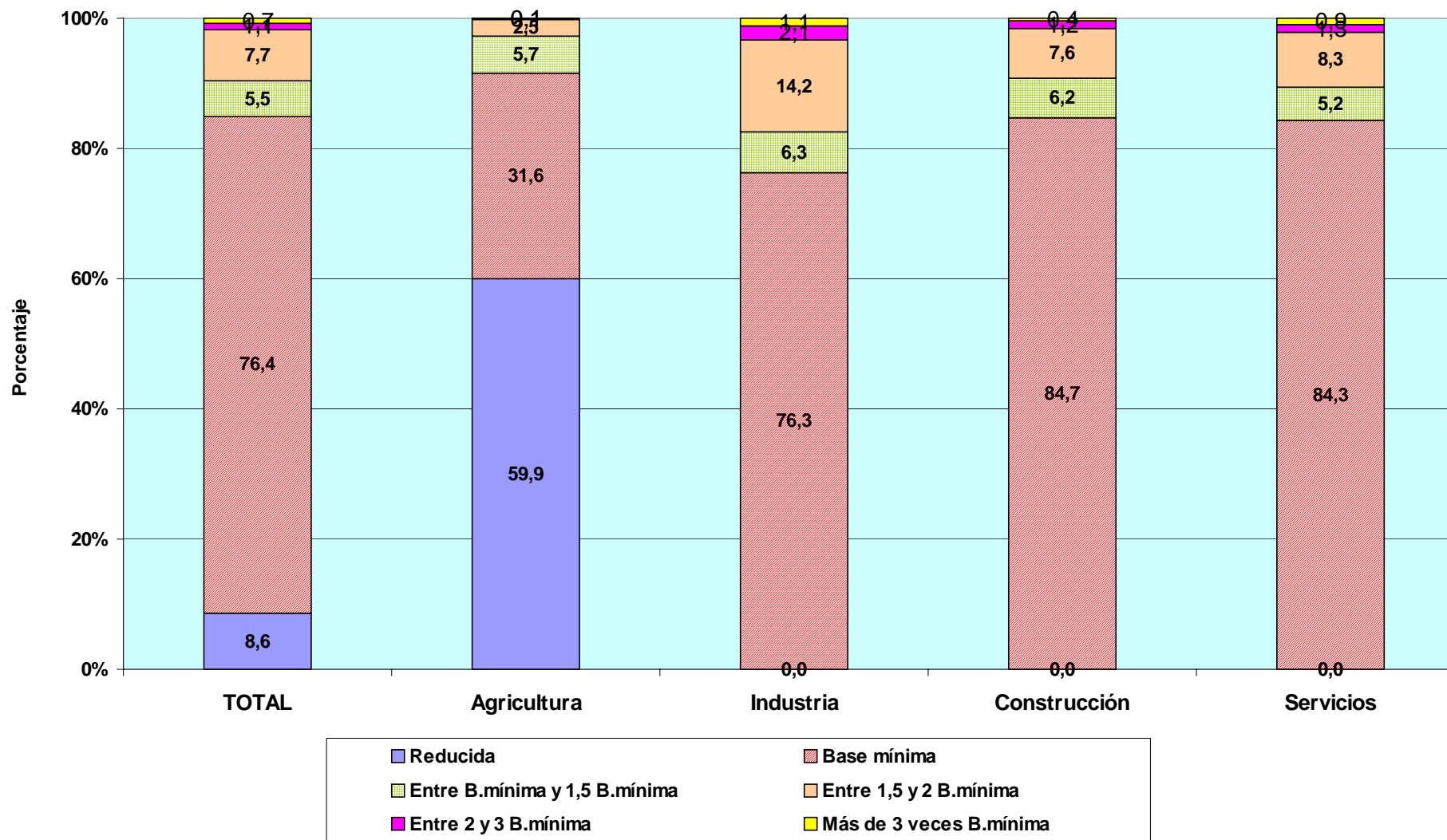



# **TRABAJADORES AUTÓNOMOS PROPIAMENTE DICHO**

**Según Antigüedad**

**TRABAJADORES AUTÓNOMOS, PROPIAMENTE DICHO, EN LA SEGURIDAD SOCIAL, SEGÚN ANTIGÜEDAD, POR SEXO**

31/12/2007

	<u>Total</u>	<u>Menos de 6 meses</u>	<u>De 6 a 11 meses</u>	<u>De 1 a 3 años</u>	<u>De 3 a 5 años</u>	<u>5 años y más</u>
<b>Total</b>	<b>2.238.772</b>	<b>130.550</b>	<b>134.384</b>	<b>346.078</b>	<b>248.495</b>	<b>1.379.265</b>
<b>VARONES</b>	<b>1.541.910</b>	83.916	89.059	222.527	161.318	985.090
<b>MUJERES</b>	<b>696.862</b>	46.634	45.325	123.551	87.177	394.175

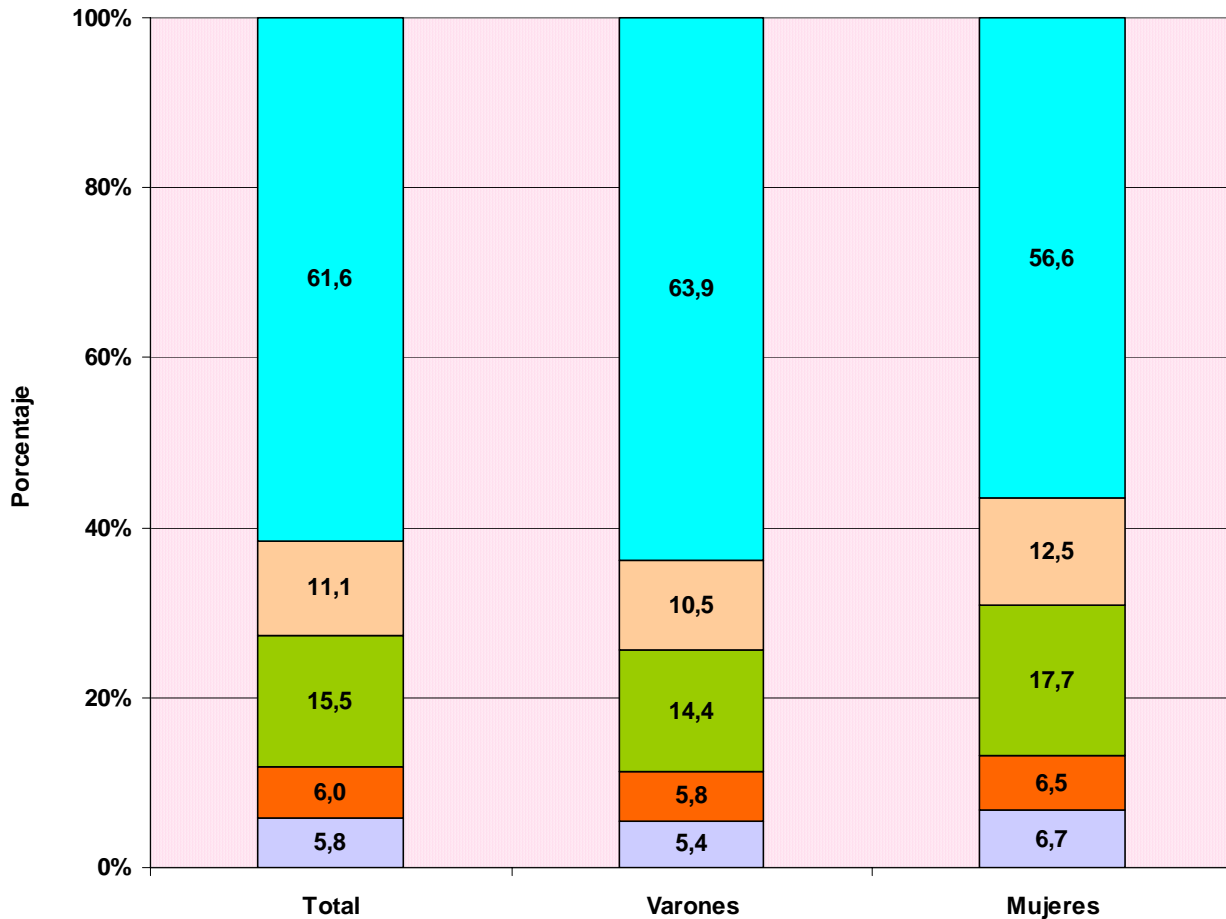

**ANTIGÜEDAD**

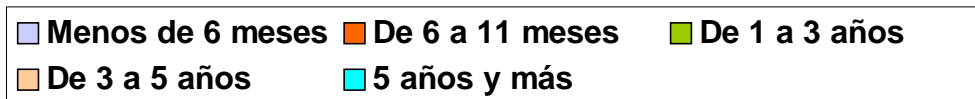

# TRABAJADORES AUTÓNOMOS, PROPIAMENTE DICHO, EN LA SEGURIDAD SOCIAL, SEGÚN ANTIGÜEDAD, POR EDAD

31/12/2007

	<u>Total</u>	<u>Menos de 6 meses</u>	<u>De 6 a 11 meses</u>	<u>De 1 a 3 años</u>	<u>De 3 a 5 años</u>	<u>5 años y más</u>
<b>Total</b>	<b>2.238.772</b>	<b>130.550</b>	<b>134.384</b>	<b>346.078</b>	<b>248.495</b>	<b>1.379.265</b>
<b>MENOR DE 25 AÑOS</b>	<b>55.654</b>	15.547	12.914	19.408	6.114	1.671
<b>DE 25 A 39 AÑOS</b>	<b>707.953</b>	70.986	74.842	184.179	120.248	257.698
<b>DE 40 A 54 AÑOS</b>	<b>958.771</b>	36.580	39.034	113.737	94.421	674.999
<b>DE 55 AÑOS O MAS</b>	<b>516.394</b>	7.437	7.594	28.754	27.712	444.897

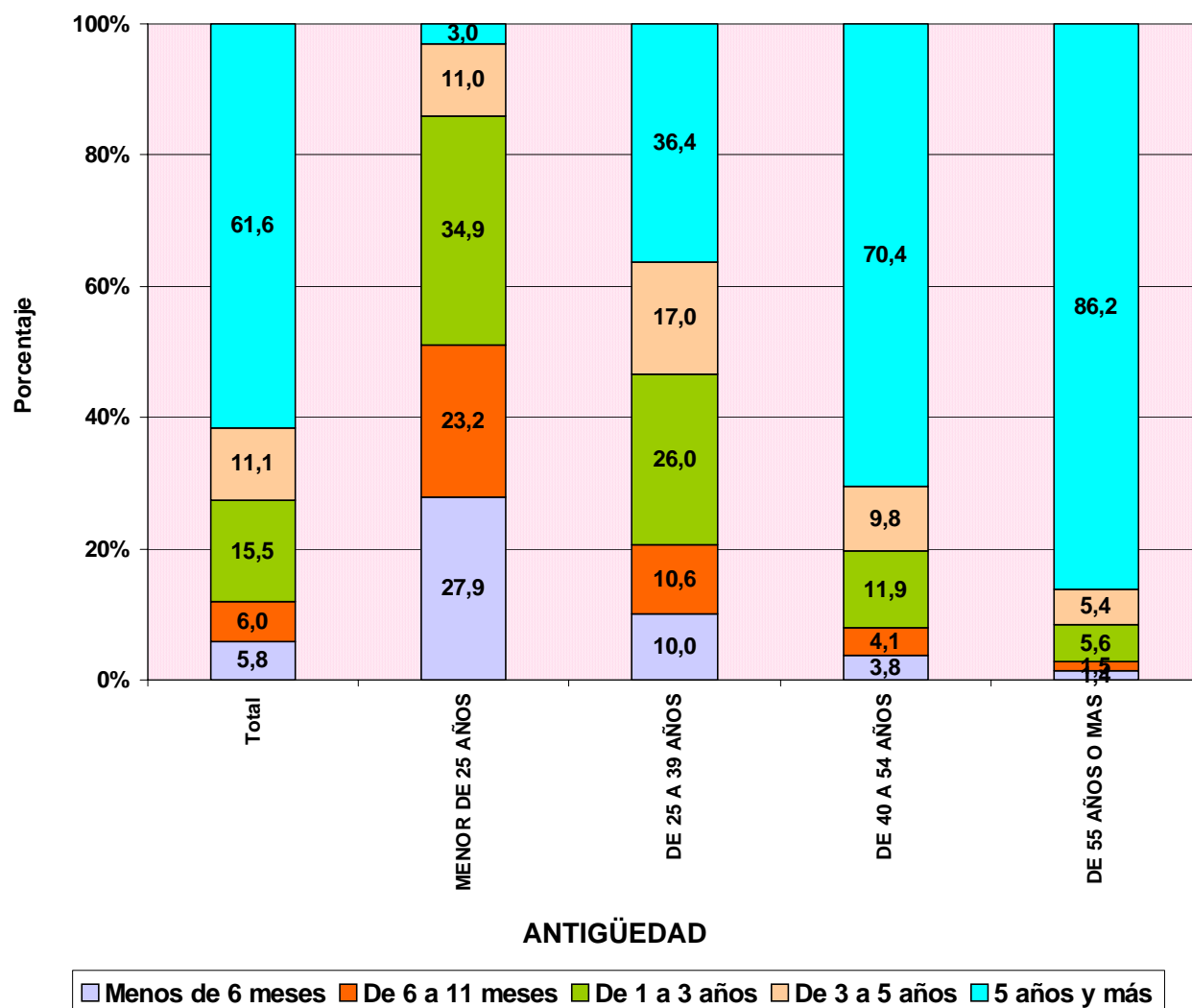

**TRABAJADORES AUTÓNOMOS, PROPIAMENTE DICHO, EN LA SEGURIDAD SOCIAL,  
SEGÚN ANTIGÜEDAD, POR NACIONALIDAD**

31/12/2007

	<u>Total</u>	<u>Menos de 6 meses</u>	<u>De 6 a 11 meses</u>	<u>De 1 a 3 años</u>	<u>De 3 a 5 años</u>	<u>5 años y más</u>
<b>Total</b>	<b>2.238.772</b>	<b>130.550</b>	<b>134.384</b>	<b>346.078</b>	<b>248.495</b>	<b>1.379.265</b>
<b>ESPAÑA</b>	<b>2.078.643</b>	92.434	99.442	304.440	229.416	1.352.911
<b>EXTRANJERO</b>	<b>160.129</b>	38.116	34.942	41.638	19.079	26.354

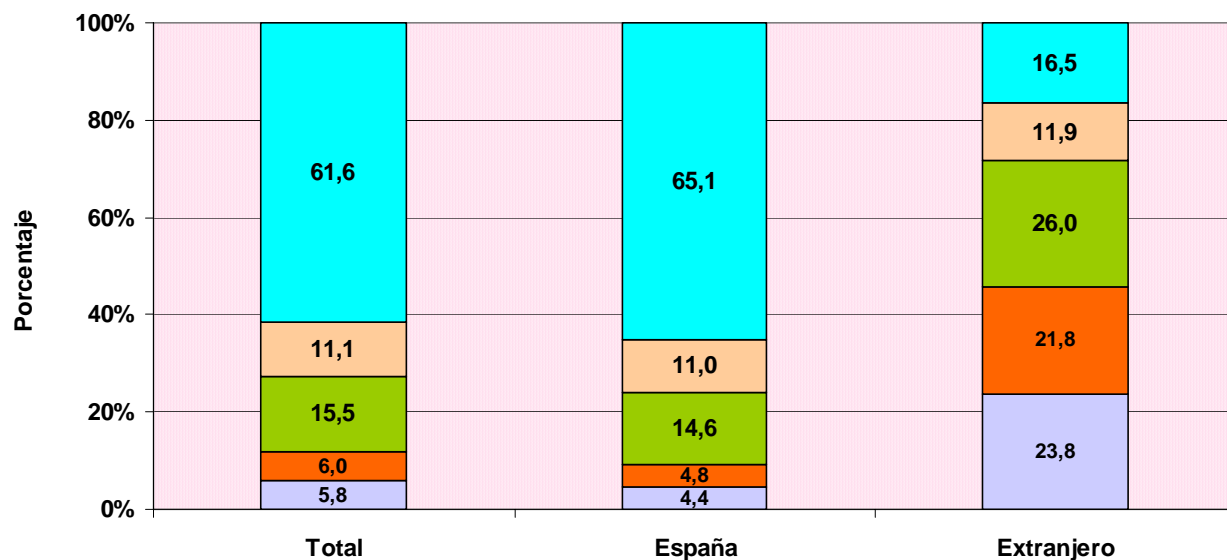

**ANTIGÜEDAD**

Menos de 6 meses De 6 a 11 meses De 1 a 3 años De 3 a 5 años 5 años y más

**TRABAJADORES AUTÓNOMOS, PROPIAMENTE DICHO, EXTRANJEROS  
SEGÚN ANTIGÜEDAD, POR CONTINENTE**

	<u>Total</u>	<u>Menos de 6 meses</u>	<u>De 6 a 11 meses</u>	<u>De 1 a 3 años</u>	<u>De 3 a 5 años</u>	<u>5 años y más</u>
<b>Total</b>	<b>160.129</b>	<b>38.116</b>	<b>34.942</b>	<b>41.638</b>	<b>19.079</b>	<b>26.354</b>
<b>EUROPA UE</b>	<b>56.891</b>	6.880	7.538	17.741	8.594	16.138
<b>EUROPA RESTO</b>	<b>45.387</b>	21.870	16.659	4.351	1.527	980
<b>AFRICA</b>	<b>15.964</b>	2.749	3.017	5.499	2.317	2.382
<b>AMERICA CENTRAL</b>	<b>1.374</b>	220	289	535	171	159
<b>AMERICA DEL NORTE</b>	<b>1.576</b>	221	157	390	214	594
<b>AMERICA DEL SUR</b>	<b>20.425</b>	3.954	4.834	7.292	2.680	1.665
<b>ASIA</b>	<b>17.770</b>	2.149	2.392	5.700	3.524	4.005
<b>OCEANIA</b>	<b>209</b>	36	19	71	25	58
<b>DESCONOCIDO</b>	<b>533</b>	37	37	59	27	373

**TRABAJADORES AUTÓNOMOS, PROPIAMENTE DICHO, EN LA SEGURIDAD SOCIAL,  
SEGÚN ANTIGÜEDAD, POR COMUNIDAD AUTÓNOMA Y PROVINCIA**
**31/12/2007**

	<u>Total</u>	<u>Menos de 6 meses</u>	<u>De 6 a 11 meses</u>	<u>De 1 a 3 años</u>	<u>De 3 a 5 años</u>	<u>5 años y más</u>
<b>Total</b>	<b>2.238.772</b>	<b>130.550</b>	<b>134.384</b>	<b>346.078</b>	<b>248.495</b>	<b>1.379.265</b>
<b>ANDALUCIA</b>	<b>354.294</b>	<b>21.332</b>	<b>22.561</b>	<b>61.569</b>	<b>45.581</b>	<b>203.251</b>
ALMERIA	44.072	2.405	2.416	7.441	5.628	26.182
CÁDIZ	40.761	2.515	2.753	7.040	5.191	23.262
CORDOBA	35.037	1.781	1.819	5.399	4.240	21.798
GRANADA	43.156	2.685	2.815	7.549	5.812	24.295
HUELVA	19.461	1.228	1.352	3.567	2.516	10.798
JAÉN	29.847	1.511	1.570	4.819	3.518	18.429
MÁLAGA	67.619	4.530	5.184	12.518	9.031	36.356
SEVILLA	74.341	4.677	4.652	13.236	9.645	42.131
<b>ARAGON</b>	<b>84.825</b>	<b>5.437</b>	<b>4.245</b>	<b>9.680</b>	<b>7.772</b>	<b>57.691</b>
HUESCA	23.267	1.836	721	2.118	2.263	16.329
TERUEL	13.272	356	443	1.299	1.131	10.043
ZARAGOZA	48.286	3.245	3.081	6.263	4.378	31.319
<b>ASTURIAS</b>	<b>59.289</b>	<b>2.812</b>	<b>2.726</b>	<b>8.474</b>	<b>5.896</b>	<b>39.381</b>
ASTURIAS	59.289	2.812	2.726	8.474	5.896	39.381
<b>BALEARES</b>	<b>52.405</b>	<b>3.508</b>	<b>4.178</b>	<b>8.499</b>	<b>5.165</b>	<b>31.055</b>
BALEARES	52.405	3.508	4.178	8.499	5.165	31.055
<b>CANARIAS</b>	<b>84.056</b>	<b>5.798</b>	<b>5.851</b>	<b>15.108</b>	<b>10.275</b>	<b>47.024</b>
LAS PALMAS	46.011	3.180	3.190	8.235	5.881	25.525
S.C.TENERIFE	38.045	2.618	2.661	6.873	4.394	21.499
<b>CANTABRIA</b>	<b>32.882</b>	<b>1.476</b>	<b>1.755</b>	<b>4.458</b>	<b>3.356</b>	<b>21.837</b>
CANTABRIA	32.882	1.476	1.755	4.458	3.356	21.837
<b>CASTILLA LA MANCHA</b>	<b>108.334</b>	<b>6.425</b>	<b>6.578</b>	<b>16.711</b>	<b>11.933</b>	<b>66.687</b>
ALBACETE	18.606	1.023	1.022	3.132	2.286	11.143
CIUDAD REAL	27.418	1.394	1.427	4.082	3.012	17.503
CUENCA	16.527	685	711	2.113	1.688	11.330
GUADALAJARA	10.323	947	964	1.533	1.073	5.806
TOLEDO	35.460	2.376	2.454	5.851	3.874	20.905
<b>CASTILLA Y LEON</b>	<b>158.751</b>	<b>7.225</b>	<b>6.628</b>	<b>17.356</b>	<b>13.219</b>	<b>114.323</b>
ÁVILA	13.272	617	556	1.409	1.065	9.625
BURGOS	22.300	1.091	1.141	2.248	1.738	16.082
LEÓN	29.631	1.130	1.229	3.743	2.735	20.794
PALENCIA	11.408	798	358	1.061	833	8.358
SALAMANCA	21.176	704	787	2.278	1.886	15.521
SEGOVIA	12.063	521	643	1.244	942	8.713
SORIA	6.878	245	227	539	437	5.430
VALLADOLID	25.713	1.562	1.199	3.331	2.425	17.196
ZAMORA	16.310	557	488	1.503	1.158	12.604
<b>CATALUÑA</b>	<b>371.531</b>	<b>20.700</b>	<b>22.758</b>	<b>58.487</b>	<b>40.529</b>	<b>229.057</b>
BARCELONA	254.369	14.051	15.749	42.674	28.983	152.912
GERONA	47.145	2.077	2.719	6.265	4.913	31.171
LERIDA	31.063	2.098	1.605	3.393	2.569	21.398
TARRAGONA	38.954	2.474	2.685	6.155	4.064	23.576
<b>COM. VALENCIANA</b>	<b>223.617</b>	<b>15.332</b>	<b>16.996</b>	<b>38.860</b>	<b>27.759</b>	<b>124.670</b>
ALICANTE	82.171	5.496	6.814	15.073	10.544	44.244
CASTELLÓN	30.655	2.100	2.035	4.507	3.435	18.578
VALENCIA	110.791	7.736	8.147	19.280	13.780	61.848
<b>EXTREMADURA</b>	<b>59.844</b>	<b>2.356</b>	<b>2.807</b>	<b>8.663</b>	<b>6.904</b>	<b>39.114</b>
BADAJOS	36.491	1.520	1.795	5.512	4.175	23.489
CÁCERES	23.353	836	1.012	3.151	2.729	15.625
<b>GALICIA</b>	<b>174.046</b>	<b>6.287</b>	<b>7.148</b>	<b>22.942</b>	<b>17.479</b>	<b>120.190</b>
LA CORUÑA	68.704	2.689	2.848	9.378	7.179	46.610
LUGO	34.272	673	886	3.807	2.914	25.992
ORENSE	20.157	664	785	2.513	1.929	14.266
PONTEVEDRA	50.913	2.261	2.629	7.244	5.457	33.322
<b>MADRID</b>	<b>245.409</b>	<b>20.254</b>	<b>17.614</b>	<b>41.681</b>	<b>28.994</b>	<b>136.866</b>
MADRID	245.409	20.254	17.614	41.681	28.994	136.866
<b>MURCIA</b>	<b>70.490</b>	<b>3.700</b>	<b>4.327</b>	<b>12.822</b>	<b>9.058</b>	<b>40.583</b>
MURCIA	70.490	3.700	4.327	12.822	9.058	40.583
<b>NAVARRA</b>	<b>34.186</b>	<b>1.580</b>	<b>1.534</b>	<b>4.046</b>	<b>2.928</b>	<b>24.098</b>
NAVARRA	34.186	1.580	1.534	4.046	2.928	24.098
<b>PAIS VASCO</b>	<b>100.736</b>	<b>5.212</b>	<b>5.382</b>	<b>13.674</b>	<b>9.468</b>	<b>67.000</b>
ÁLAVA	14.746	694	700	1.756	1.279	10.317
GUIPÚZCOA	35.749	1.806	1.769	4.919	3.199	24.056
VIZCAYA	50.241	2.712	2.913	6.999	4.990	32.627
<b>RIOJA (LA)</b>	<b>19.447</b>	<b>860</b>	<b>1.047</b>	<b>2.348</b>	<b>1.663</b>	<b>13.529</b>
RIOJA (LA)	19.447	860	1.047	2.348	1.663	13.529
<b>CEUTA</b>	<b>2.338</b>	<b>104</b>	<b>113</b>	<b>346</b>	<b>240</b>	<b>1.535</b>
CEUTA	2.338	104	113	346	240	1.535
<b>MELILLA</b>	<b>2.292</b>	<b>152</b>	<b>136</b>	<b>354</b>	<b>276</b>	<b>1.374</b>
MELILLA	2.292	152	136	354	276	1.374

**TRABAJADORES AUTÓNOMOS, PROPIAMENTE DICHO, EN LA SEGURIDAD SOCIAL,  
SEGUN ANTIGÜEDAD, POR COMUNIDAD AUTÓNOMA**

31/12/2007

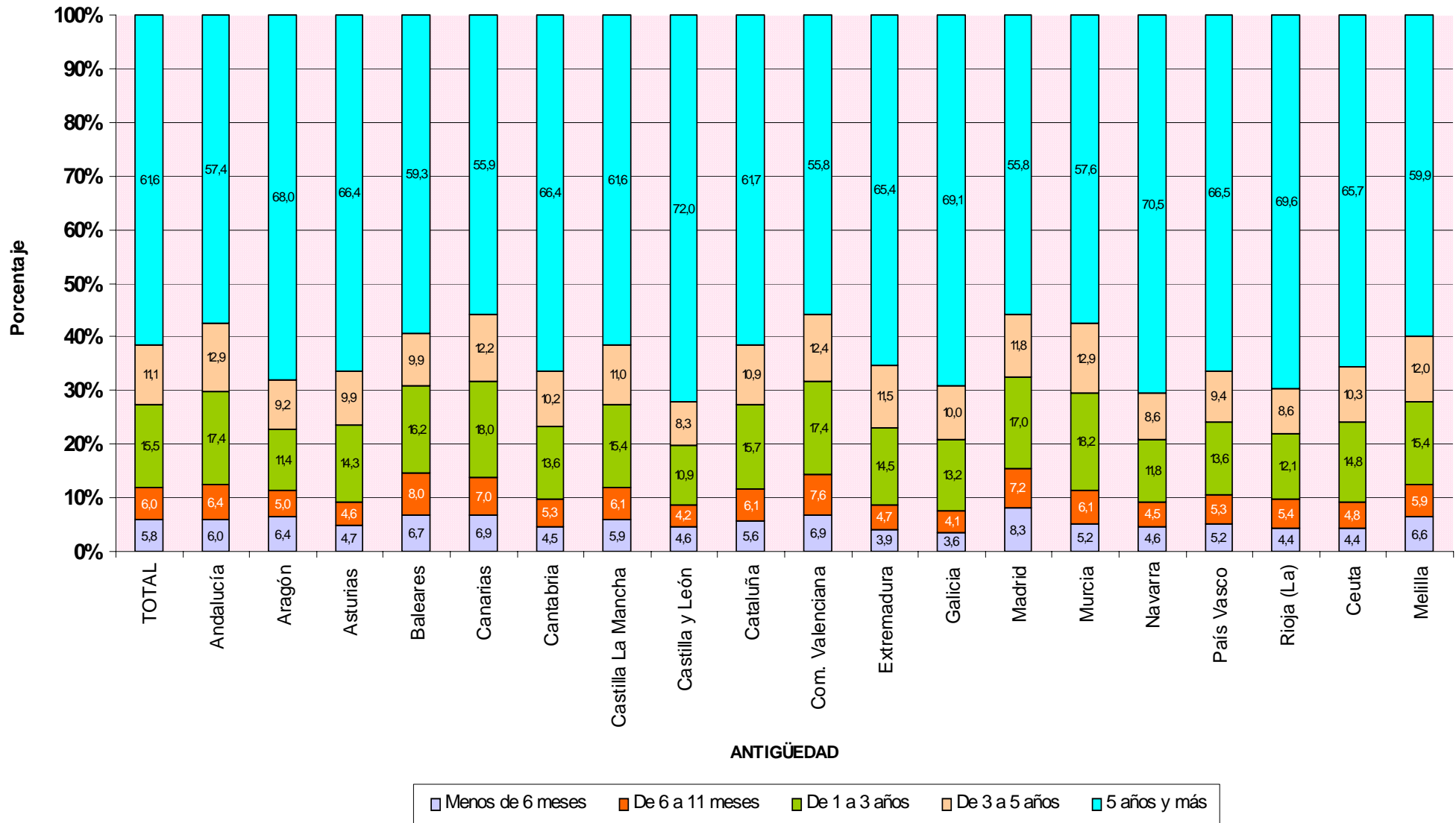

**TRABAJADORES AUTÓNOMOS, PROPIAMENTE DICHO, EN LA SEGURIDAD SOCIAL,  
SEGUN ANTIGÜEDAD, POR SECTOR Y RAMA DE ACTIVIDAD**

**31/12/2007**

**Actividades Económicas (CNAE93)**

SECTORES	Total	Menos de 6 meses	De 6 a 11 meses	De 1 a 3 años	De 3 a 5 años	5 años y más
		(A)	(B)	(C)	(D)	(E)
<b>Total</b>	<b>2.238.772</b>	<b>130.550</b>	<b>134.384</b>	<b>346.078</b>	<b>248.495</b>	<b>1.379.265</b>
1.-AGRICULTURA	320.368	10.033	7.002	30.437	30.847	242.049
2.-INDUSTRIA	124.722	3.858	4.324	12.111	9.306	95.123
3.-CONSTRUCCION	345.376	35.311	38.300	72.084	44.257	155.424
4.-SERVICIOS	1.448.306	81.348	84.758	231.446	164.085	886.669
<b>RAMAS</b>	<b>Total</b>	<b>(A)</b>	<b>(B)</b>	<b>(C)</b>	<b>(D)</b>	<b>(E)</b>
<b>Total</b>	<b>2.238.772</b>	<b>130.550</b>	<b>134.384</b>	<b>346.078</b>	<b>248.495</b>	<b>1.379.265</b>
<b>A, B AGRICULTURA GANADERIA CAZA SILVICULTURA Y PESCA</b>	<b>320.368</b>	<b>10.033</b>	<b>7.002</b>	<b>30.437</b>	<b>30.847</b>	<b>242.049</b>
01 AGRICULTURA, GANADERÍA, CAZA, Y ACTIV. RELACIONADAS	305.172	8.781	6.060	28.307	29.015	233.009
02 SILVICULTURA, EXPL. FORESTAL Y ACTIV. RELACIONADAS	1.937	262	238	389	236	812
05 PESCA, ACUICULTURA Y ACTIVIDADES RELACIONADAS	13.259	990	704	1.741	1.596	8.228
<b>C INDUSTRIAS EXTRACTIVAS</b>	<b>1.194</b>	<b>24</b>	<b>34</b>	<b>84</b>	<b>62</b>	<b>990</b>
10 EXTRACC. Y AGLOM. DE ANTRACITA, HULLA, LIGNITO, ETC.	255	3	8	25	2	217
11 EXTRACC. DE CRUDOS DE PETRÓLEO Y GAS NATURAL	30	1	4	5	4	16
13 EXTRACCIÓN DE MINERALES METÁLICOS	57	3	1	0	2	51
14 EXTRAC. MINERALES NO METÁLICOS NI ENERGÉTICOS	852	17	21	54	54	706
<b>D INDUSTRIAS MANUFACTURERAS</b>	<b>123.038</b>	<b>3.804</b>	<b>4.274</b>	<b>11.953</b>	<b>9.214</b>	<b>93.793</b>
15 IND. PRODUCTOS ALIMENTICIOS Y BEBIDAS	16.738	344	311	1.064	912	14.107
16 INDUSTRIA DEL TABACO	36	0	3	2	2	29
17 INDUSTRIA TEXTIL	4.776	135	219	574	473	3.375
18 IND. DE LA CONFECCIÓN Y LA PELETERÍA	8.671	340	374	1.138	936	5.883
19 PREPARACIÓN, CURTIDO Y ACABADO DEL CUERO, ETC.	2.301	83	65	263	201	1.689
20 IND. MADERA Y CORCHO EXCEP. MBLES, CEST. Y ESPARTO	14.241	168	183	619	517	12.754
21 INDUSTRIA DEL PAPEL	606	36	18	49	39	464
22 EDICIÓN. ARTES GRÁF. Y REPRODUC. SOPORTES GRABADOS	10.268	462	537	1.503	1.240	6.526
23 COQUERIAS, REF.DE PETROLEO Y TRAT.COMBUST.NUCLEARES	16	0	1	0	1	14
24 INDUSTRIA QUÍMICA	1.362	19	21	74	75	1.173
25 FABR. PRODUCTOS CAUCHO Y MATERIAS PLÁSTICAS	1.498	42	38	112	110	1.196
26 FABRIC. OTROS PRODUCTOS MINERALES NO METÁLICOS	5.831	118	141	402	415	4.755
27 METALURGIA	775	16	11	35	39	674
28 FABRIC. PROD. METÁL. EXCEPTO MAQUINARIA Y EQUIPO	22.862	944	1.086	2.755	1.754	16.323
29 IND. CONSTRUC. MAQUINARIA Y EQUIPO MECÁNICO	6.035	394	368	849	562	3.862
30 FABRIC. MÁQUINAS DE OFICINA Y EQUIPOS INFORMÁTICOS	482	39	38	106	79	220
31 FABRIC. MAQUINARIA Y MATERIAL ELÉCTRICO	5.254	35	42	106	106	4.965
32 FABRIC. MATERIAL ELECTRÓN. FABRIC. EQUIPO RADIO, TV,	351	19	12	40	30	250
33 FABRIC. EQUIPO E INSTRUM. MÉDICO-QUIRÚRG., ETC.	3.091	107	122	366	257	2.239
34 FABRIC. VEHÍCULOS MOTOR Y REMOLQUES, ETC.	620	8	14	44	40	514
35 FABRIC. OTRO MATERIAL DE TRANSPORTE	1.263	84	118	244	138	679
36 FABRIC. MUEBLES; OTRAS INDUSTRIAS MANUFACTURERAS	15.816	404	551	1.598	1.270	11.993
37 RECICLAJE	145	7	1	10	18	109
<b>E PRODUCCION Y DISTRIB. ENERGIA ELECTR., GAS Y AGUA</b>	<b>490</b>	<b>30</b>	<b>16</b>	<b>74</b>	<b>30</b>	<b>340</b>
40 PROD. Y DISTRIB. DE ENERGÍA ELÉCTRICA, GAS, ETC.	281	25	15	61	17	163
41 CAPTACIÓN, DEPURACIÓN Y DISTRIBUCIÓN DE AGUA	209	5	1	13	13	177
<b>F CONSTRUCCION</b>	<b>345.376</b>	<b>35.311</b>	<b>38.300</b>	<b>72.084</b>	<b>44.257</b>	<b>155.424</b>
45 CONSTRUCCIÓN	345.376	35.311	38.300	72.084	44.257	155.424
<b>G, H COMERCIO Y HOSTELERIA</b>	<b>779.793</b>	<b>35.280</b>	<b>40.919</b>	<b>108.582</b>	<b>78.626</b>	<b>516.386</b>
50 VENTA, MANTENMTO. Y REPARACION VEHÍCULOS	45.911	1.380	1.831	4.506	3.413	34.781
51 COMERCIO AL POR MAYOR E INTERMEDIARIOS COMERCIO	90.452	3.770	4.477	12.455	10.152	59.598
52 COMERCIO AL POR MENOR EXCEPTO VEHÍCULOS MOTOR	442.913	17.746	19.957	56.421	42.512	306.277
55 HOSTELERÍA	200.517	12.384	14.654	35.200	22.549	115.730
<b>I TRANSPORTE, ALMACENAMIENTO Y COMUNICACIONES</b>	<b>185.292</b>	<b>5.610</b>	<b>8.102</b>	<b>25.916</b>	<b>18.794</b>	<b>126.870</b>
60 TPTE. TERRESTRE, TPTE. POR TUBERÍAS	173.887	4.546	6.767	23.283	17.091	122.200
61 TPTE. MARÍTIMO DE CABOTAJE Y POR VÍAS NAVEGACIÓN	80	0	4	10	6	60
62 TPTE. AÉREO Y ESPACIAL	72	8	3	8	10	43
63 ACTIVID. ANEXAS A LOS TPTES., ACTIVIDAD AGENCIAS VIAJE	6.195	428	571	1.233	816	3.147
64 CORREOS Y TELECOMUNICACIONES	5.058	628	757	1.382	871	1.420
<b>J INTERMEDIACION FINANCIERA</b>	<b>36.347</b>	<b>2.318</b>	<b>2.884</b>	<b>6.526</b>	<b>4.417</b>	<b>20.202</b>
65 INTERM. FINANC. EXCEPTO SEGUROS Y PLANES PENSIONES	544	31	44	75	89	305
66 SEGUROS Y PLANES PENSIONES EXCEPTO S.S. OBLIGATORIA	3.394	29	52	142	205	2.966
67 ACTIV. AUXILIARES A LA INTERMEDIACION FINANCIERA	32.409	2.258	2.788	6.309	4.123	16.931
<b>K ACTIV. INMOBILIARIAS Y DE ALQUILER,SERV. EMPRESARIALES</b>	<b>216.719</b>	<b>19.715</b>	<b>19.268</b>	<b>51.240</b>	<b>34.047</b>	<b>92.449</b>
70 ACTIVIDADES INMOBILIARIAS	23.980	1.127	1.801	5.974	4.160	10.918
71 ALQUILER MAQU.Y EQUIPO SIN OPERARIO EFECTOS PERS.	8.436	325	506	1.407	1.087	5.111
72 ACTIVIDADES INFORMÁTICAS	13.789	1.460	1.435	3.638	2.575	4.681
73 INVESTIGACIÓN Y DESARROLLO	6.919	1.435	898	2.431	1.203	952
74 OTRAS ACTIVIDADES EMPRESARIALES	163.192	15.360	14.618	37.765	24.993	70.456
75 ADMÓN. PÚBLICA, DEFENSA Y SEG. SOCIAL	403	8	10	25	29	331
<b>M,N,O EDUCACION, ACTIV. SANITARIAS, VETERINARIAS Y SOCIALES</b>	<b>230.155</b>	<b>18.425</b>	<b>13.585</b>	<b>39.182</b>	<b>28.201</b>	<b>130.762</b>
80 EDUCACIÓN	36.009	5.981	1.799	6.440	4.063	17.726
85 ACTIV. SANITARIAS Y VETERINARIAS. SERVICIOS SOCIALES.	56.500	3.544	3.362	10.470	8.574	30.550
90 ACTIVIDADES DE SANEAMIENTO PÚBLICO	901	33	49	69	116	634
91 ACTIVIDADES ASOCIATIVAS	4.059	14	16	58	134	3.837
92 ACTIV. RECREATIVAS, CULTURALES Y DEPORTIVAS	43.244	4.557	3.508	8.438	5.116	21.625
93 ACTIV. DIVERSAS DE SERVICIOS PERSONALES	89.083	4.268	4.822	13.662	10.155	56.176
95 SERVICIO DOMÉSTICO	293	28	29	45	42	149
99 OTROS SERVICIOS	66	0	0	0	1	65

**TRABAJADORES AUTÓNOMOS, PROPIAMENTE DICHO, EN LA SEGURIDAD SOCIAL,  
SEGÚN ANTIGÜEDAD, POR SECTOR**

31/12/2007

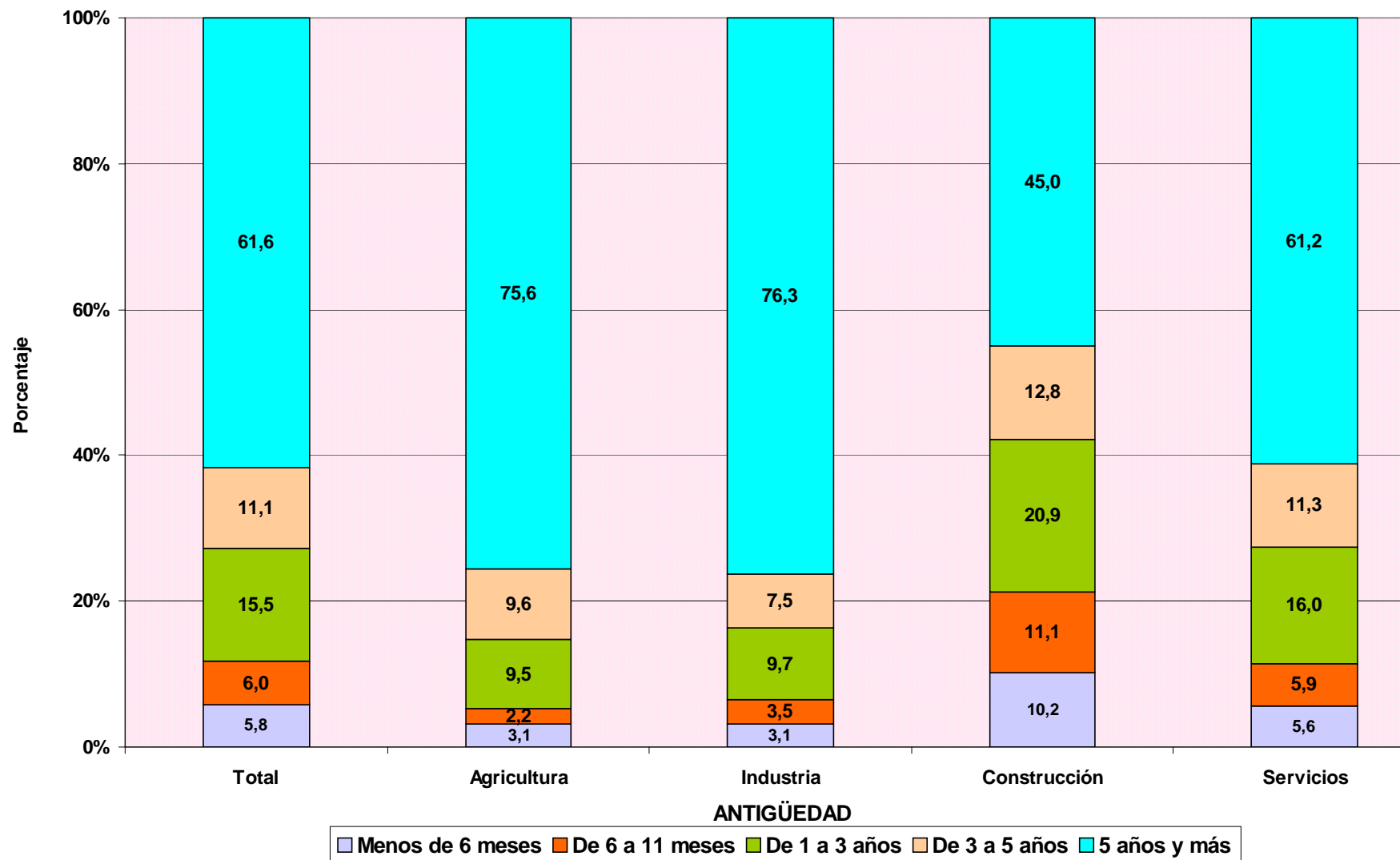



# TRABAJADORES AUTÓNOMOS PROPIAMENTE DICHO

**Según Sector**

**TRABAJADORES AUTÓNOMOS, PROPIAMENTE DICHO, EN LA SEGURIDAD SOCIAL, SEGUN SECTOR, POR EDAD**

31/12/2007

	<u>Total</u>	<u>Agricultura</u>	<u>Industria</u>	<u>Construcción</u>	<u>Servicios</u>
<b>Total</b>	<b>2.238.772</b>	<b>320.368</b>	<b>124.722</b>	<b>345.376</b>	<b>1.448.306</b>
<b>MENOR DE 25 AÑOS</b>	<b>55.654</b>	4.668	1.794	18.702	30.490
<b>DE 25 A 39 AÑOS</b>	<b>707.953</b>	65.601	28.380	149.406	464.566
<b>DE 40 A 54 AÑOS</b>	<b>958.771</b>	136.224	57.864	130.462	634.221
<b>DE 55 AÑOS O MAS</b>	<b>516.394</b>	113.875	36.684	46.806	319.029

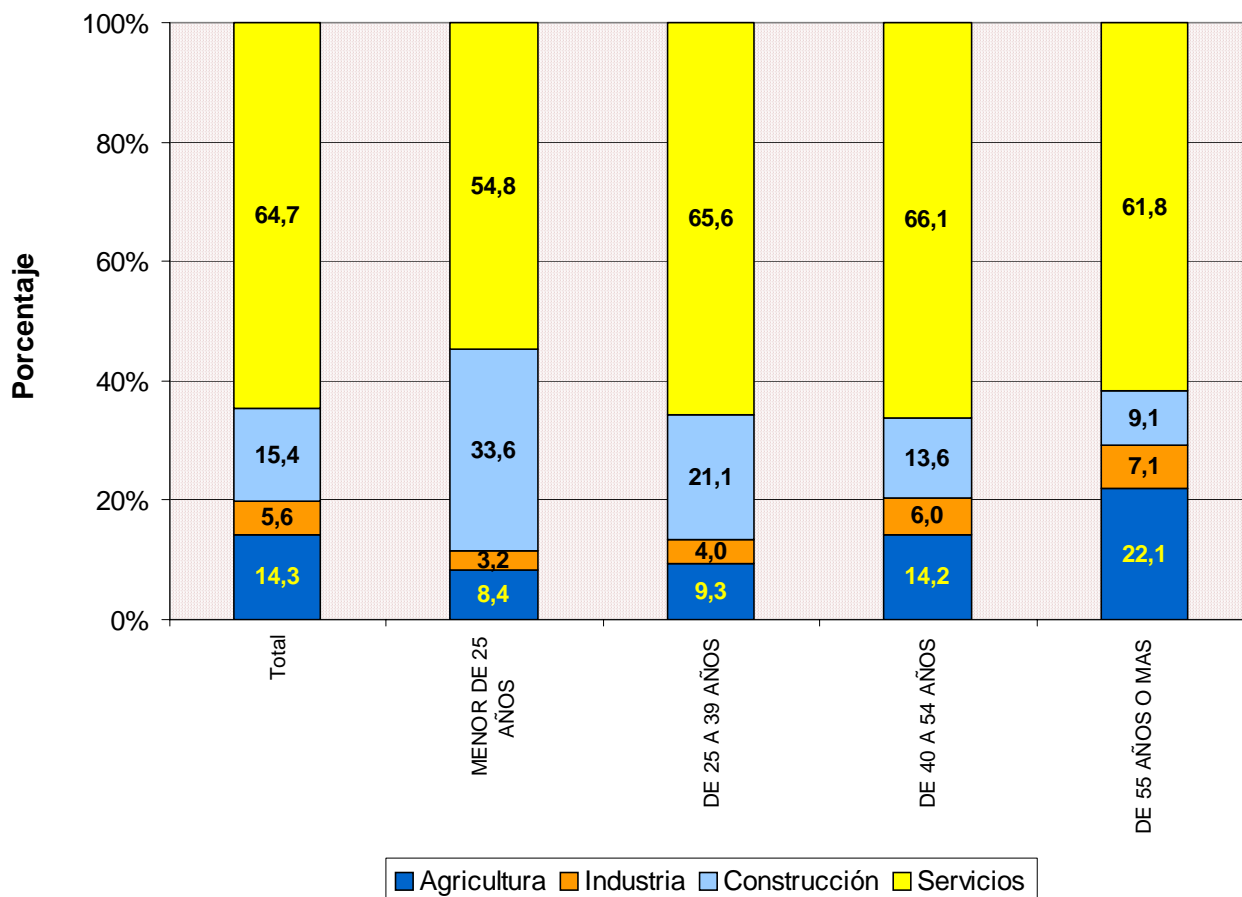

**TRABAJADORES AUTÓNOMOS, PROPIAMENTE DICHO, EN LA SEGURIDAD SOCIAL,  
SEGÚN SECTOR, NACIONALIDAD**

31/12/2007

	<u>Total</u>	<u>Agricultura</u>	<u>Industria</u>	<u>Construcción</u>	<u>Servicios</u>
<b>Total</b>	<b>2.238.772</b>	<b>320.368</b>	<b>124.722</b>	<b>345.376</b>	<b>1.448.306</b>
<b>ESPAÑA</b>	<b>2.078.643</b>	<b>317.168</b>	<b>120.198</b>	<b>290.131</b>	<b>1.351.146</b>
<b>EXTRANJERO</b>	<b>160.129</b>	<b>3.200</b>	<b>4.524</b>	<b>55.245</b>	<b>97.160</b>

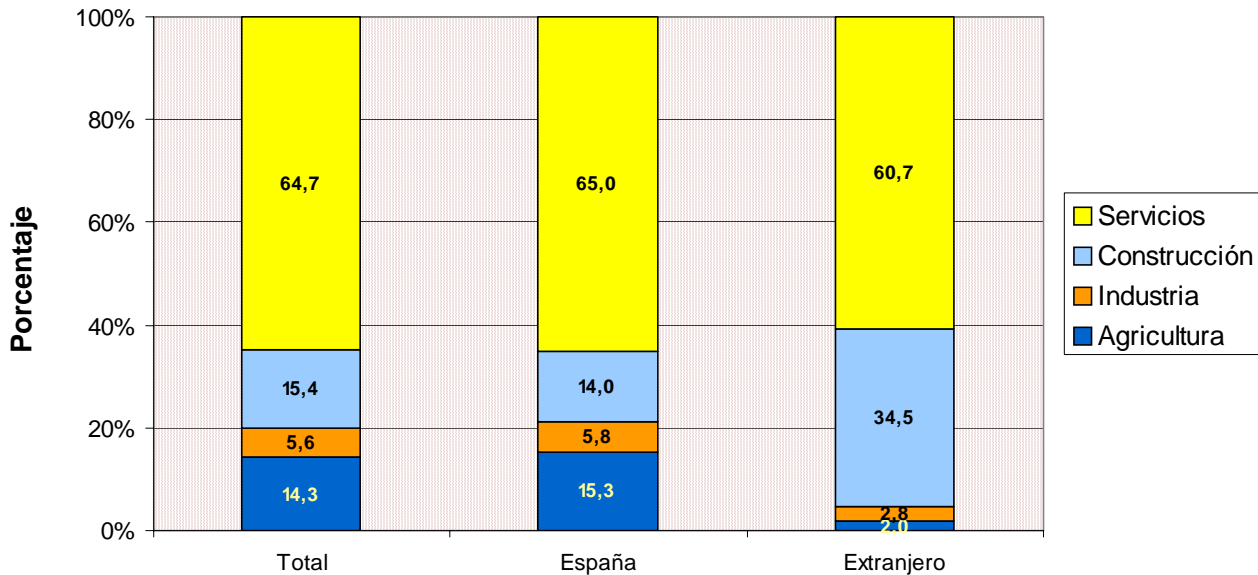

**TRABAJADORES AUTÓNOMOS, PROPIAMENTE DICHO, EXTRANJEROS  
SEGÚN SECTOR, POR CONTINENTE**

31/12/2007

	<u>Total</u>	<u>Agricultura</u>	<u>Industria</u>	<u>Construcción</u>	<u>Servicios</u>
<b>Total</b>	<b>160.129</b>	<b>3.200</b>	<b>4.524</b>	<b>55.245</b>	<b>97.160</b>
<b>EUROPA UE</b>	<b>56.891</b>	<b>1.127</b>	<b>1.832</b>	<b>11.636</b>	<b>42.296</b>
<b>EUROPA RESTO</b>	<b>45.387</b>	<b>1.412</b>	<b>1.244</b>	<b>32.428</b>	<b>10.303</b>
<b>AFRICA</b>	<b>15.964</b>	<b>335</b>	<b>184</b>	<b>4.349</b>	<b>11.096</b>
<b>AMERICA CENTRAL</b>	<b>1.374</b>	<b>16</b>	<b>32</b>	<b>252</b>	<b>1.074</b>
<b>AMERICA DEL NORTE</b>	<b>1.576</b>	<b>27</b>	<b>35</b>	<b>54</b>	<b>1.460</b>
<b>AMERICA DEL SUR</b>	<b>20.425</b>	<b>214</b>	<b>550</b>	<b>5.870</b>	<b>13.791</b>
<b>ASIA</b>	<b>17.770</b>	<b>51</b>	<b>620</b>	<b>561</b>	<b>16.538</b>
<b>OCEANIA</b>	<b>209</b>	<b>4</b>	<b>6</b>	<b>27</b>	<b>172</b>
<b>DESCONOCIDO</b>	<b>533</b>	<b>14</b>	<b>21</b>	<b>68</b>	<b>430</b>

# TRABAJADORES AUTÓNOMOS, PROPIAMENTE DICHO, EN LA SEGURIDAD SOCIAL, SEGUN SECTOR, POR ANTIGÜEDAD

31/12/2007

	<u>Total</u>	<u>Agricultura</u>	<u>Industria</u>	<u>Construcción</u>	<u>Servicios</u>
<b>Total</b>	<b>2.238.772</b>	<b>320.368</b>	<b>124.722</b>	<b>345.376</b>	<b>1.448.306</b>
< de 6 meses	130.550	10.033	3.858	35.311	81.348
De 6 a 11 meses	134.384	7.002	4.324	38.300	84.758
De 1 a 3 años	346.078	30.437	12.111	72.084	231.446
De 3 a 5 años	248.495	30.847	9.306	44.257	164.085
5 años y más	1.379.265	242.049	95.123	155.424	886.669

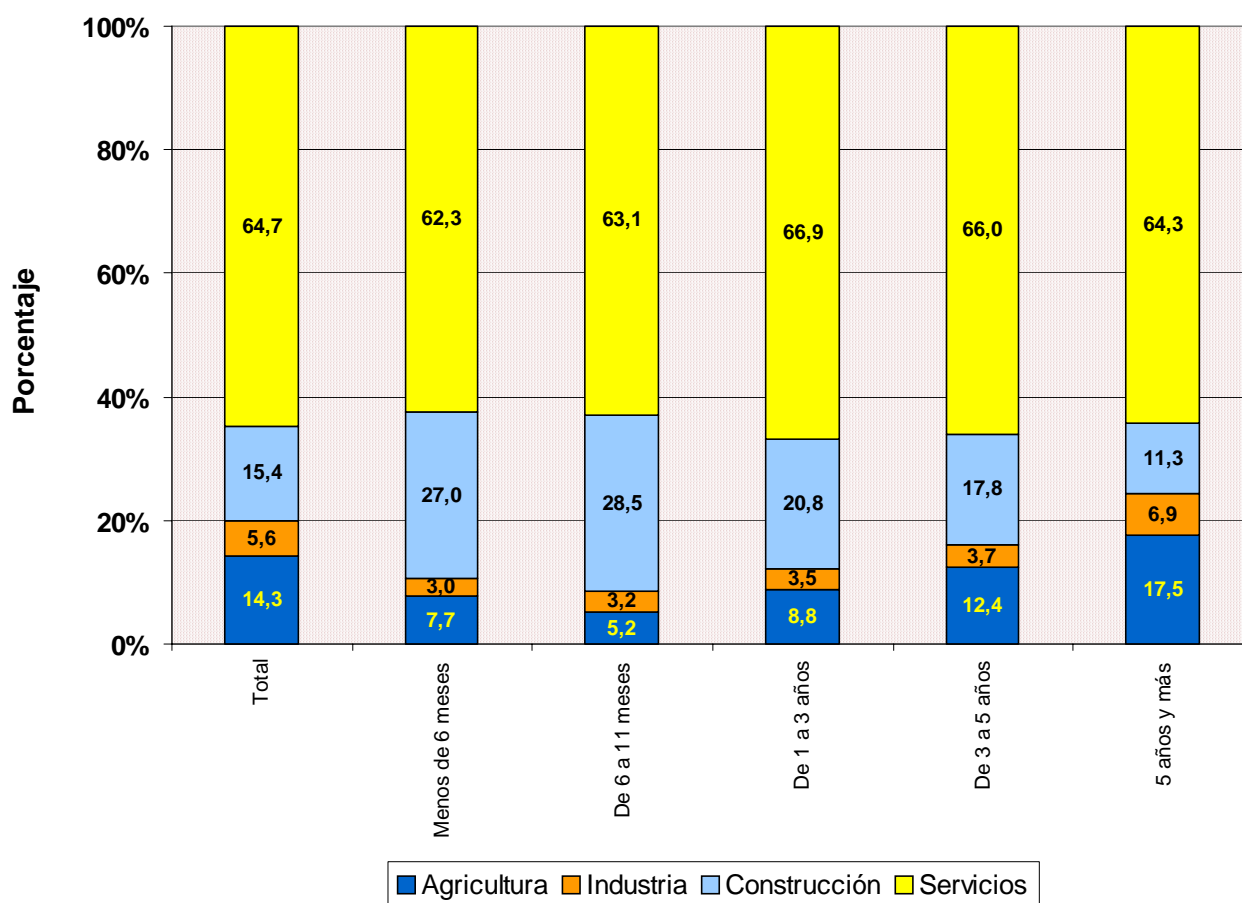

**TRABAJADORES AUTÓNOMOS, PROPIAMENTE DICHO, EN LA SEGURIDAD SOCIAL,  
SEGUN SECTOR, POR COMUNIDAD AUTÓNOMA Y PROVINCIA**

31/12/2007

<u>Com. Autónoma / Provincia</u>	<u>Total</u>	<u>AGRICULTURA</u>	<u>INDUSTRIA</u>	<u>CONSTRUCCION</u>	<u>SERVICIOS</u>
<b>Total</b>	<b>2.238.772</b>	<b>320.368</b>	<b>124.722</b>	<b>345.376</b>	<b>1.448.306</b>
<b>ANDALUCIA</b>	<b>354.294</b>	<b>46.062</b>	<b>18.734</b>	<b>40.480</b>	<b>249.018</b>
ALMERIA	44.072	16.695	1.375	4.808	21.194
CÁDIZ	40.761	3.348	1.749	3.953	31.711
CORDOBA	35.037	5.923	2.524	3.780	22.810
GRANADA	43.156	5.034	2.550	5.624	29.948
HUELVA	19.461	2.917	774	2.205	13.565
JAÉN	29.847	4.128	2.473	3.623	19.623
MÁLAGA	67.619	3.154	3.063	8.764	52.638
SEVILLA	74.341	4.863	4.226	7.723	57.529
<b>ARAGON</b>	<b>84.825</b>	<b>20.986</b>	<b>5.280</b>	<b>14.847</b>	<b>43.712</b>
HUESCA	23.267	7.724	1.527	3.710	10.306
TERUEL	13.272	5.346	824	2.100	5.002
ZARAGOZA	48.286	7.916	2.929	9.037	28.404
<b>ASTURIAS</b>	<b>59.289</b>	<b>14.713</b>	<b>2.320</b>	<b>7.783</b>	<b>34.473</b>
ASTURIAS	59.289	14.713	2.320	7.783	34.473
<b>BALEARES</b>	<b>52.405</b>	<b>3.706</b>	<b>3.371</b>	<b>11.067</b>	<b>34.261</b>
BALEARES	52.405	3.706	3.371	11.067	34.261
<b>CANARIAS</b>	<b>84.056</b>	<b>4.646</b>	<b>3.394</b>	<b>11.932</b>	<b>64.084</b>
LAS PALMAS	46.011	1.930	1.909	7.242	34.930
S.C.TENERIFE	38.045	2.716	1.485	4.690	29.154
<b>CANTABRIA</b>	<b>32.882</b>	<b>6.723</b>	<b>1.503</b>	<b>5.244</b>	<b>19.412</b>
CANTABRIA	32.882	6.723	1.503	5.244	19.412
<b>CASTILLA LA MANCHA</b>	<b>108.334</b>	<b>24.724</b>	<b>6.919</b>	<b>21.251</b>	<b>55.440</b>
ALBACETE	18.606	4.025	1.028	2.953	10.600
CIUDAD REAL	27.418	6.310	1.587	4.758	14.763
CUENCA	16.527	6.505	894	2.790	6.338
GUADALAJARA	10.323	1.988	408	2.693	5.234
TOLEDO	35.460	5.896	3.002	8.057	18.505
<b>CASTILLA Y LEON</b>	<b>158.751</b>	<b>47.568</b>	<b>7.814</b>	<b>23.269</b>	<b>80.100</b>
ÁVILA	13.272	3.842	797	2.462	6.171
BURGOS	22.300	6.366	1.033	3.488	11.413
LEÓN	29.631	9.565	1.210	4.149	14.707
PALENCIA	11.408	4.082	451	1.422	5.453
SALAMANCA	21.176	6.283	1.221	2.434	11.238
SEGOVIA	12.063	3.384	610	2.540	5.529
SORIA	6.878	2.476	460	975	2.967
VALLADOLID	25.713	5.246	1.232	3.694	15.541
ZAMORA	16.310	6.324	800	2.105	7.081
<b>CATALUÑA</b>	<b>371.531</b>	<b>28.115</b>	<b>26.064</b>	<b>63.627</b>	<b>253.725</b>
BARCELONA	254.369	6.035	19.427	40.247	188.660
GERONA	47.145	4.289	3.303	10.820	28.733
LERIDA	31.063	10.774	1.436	5.086	13.767
TARRAGONA	38.954	7.017	1.898	7.474	22.565
<b>COM. VALENCIANA</b>	<b>223.617</b>	<b>17.018</b>	<b>14.177</b>	<b>37.287</b>	<b>155.135</b>
ALICANTE	82.171	4.785	5.789	14.339	57.258
CASTELLÓN	30.655	4.022	1.852	5.991	18.790
VALENCIA	110.791	8.211	6.536	16.957	79.087
<b>EXTREMADURA</b>	<b>59.844</b>	<b>16.759</b>	<b>3.158</b>	<b>6.570</b>	<b>33.357</b>
BADAJOS	36.491	10.220	1.907	3.638	20.726
CÁCERES	23.353	6.539	1.251	2.932	12.631
<b>GALICIA</b>	<b>174.046</b>	<b>59.440</b>	<b>7.803</b>	<b>19.566</b>	<b>87.237</b>
LA CORUÑA	68.704	22.021	3.029	7.577	36.077
LUGO	34.272	18.960	1.070	2.929	11.313
ORENSE	20.157	5.191	1.226	3.310	10.430
PONTEVEDRA	50.913	13.268	2.478	5.750	29.417
<b>MADRID</b>	<b>245.409</b>	<b>2.659</b>	<b>10.729</b>	<b>42.948</b>	<b>189.073</b>
MADRID	245.409	2.659	10.729	42.948	189.073
<b>MURCIA</b>	<b>70.490</b>	<b>8.829</b>	<b>4.379</b>	<b>11.277</b>	<b>46.005</b>
MURCIA	70.490	8.829	4.379	11.277	46.005
<b>NAVARRA</b>	<b>34.186</b>	<b>6.370</b>	<b>1.954</b>	<b>5.898</b>	<b>19.964</b>
NAVARRA	34.186	6.370	1.954	5.898	19.964
<b>PAIS VASCO</b>	<b>100.736</b>	<b>7.253</b>	<b>5.787</b>	<b>18.739</b>	<b>68.957</b>
ÁLAVA	14.746	2.835	811	2.194	8.906
GUIPÚZCOA	35.749	2.106	2.399	7.461	23.783
VIZCAYA	50.241	2.312	2.577	9.084	36.268
<b>RIOJA (LA)</b>	<b>19.447</b>	<b>4.783</b>	<b>1.229</b>	<b>3.307</b>	<b>10.128</b>
RIOJA (LA)	19.447	4.783	1.229	3.307	10.128
<b>CEUTA</b>	<b>2.338</b>	<b>9</b>	<b>52</b>	<b>138</b>	<b>2.139</b>
CEUTA	2.338	9	52	138	2.139
<b>MELILLA</b>	<b>2.292</b>	<b>5</b>	<b>55</b>	<b>146</b>	<b>2.086</b>
MELILLA	2.292	5	55	146	2.086

**TRABAJADORES AUTÓNOMOS, PROPIAMENTE DICHO, EN LA SEGURIDAD SOCIAL,  
SEGUN SECTOR POR COMUNIDAD AUTÓNOMA**

31/12/2007

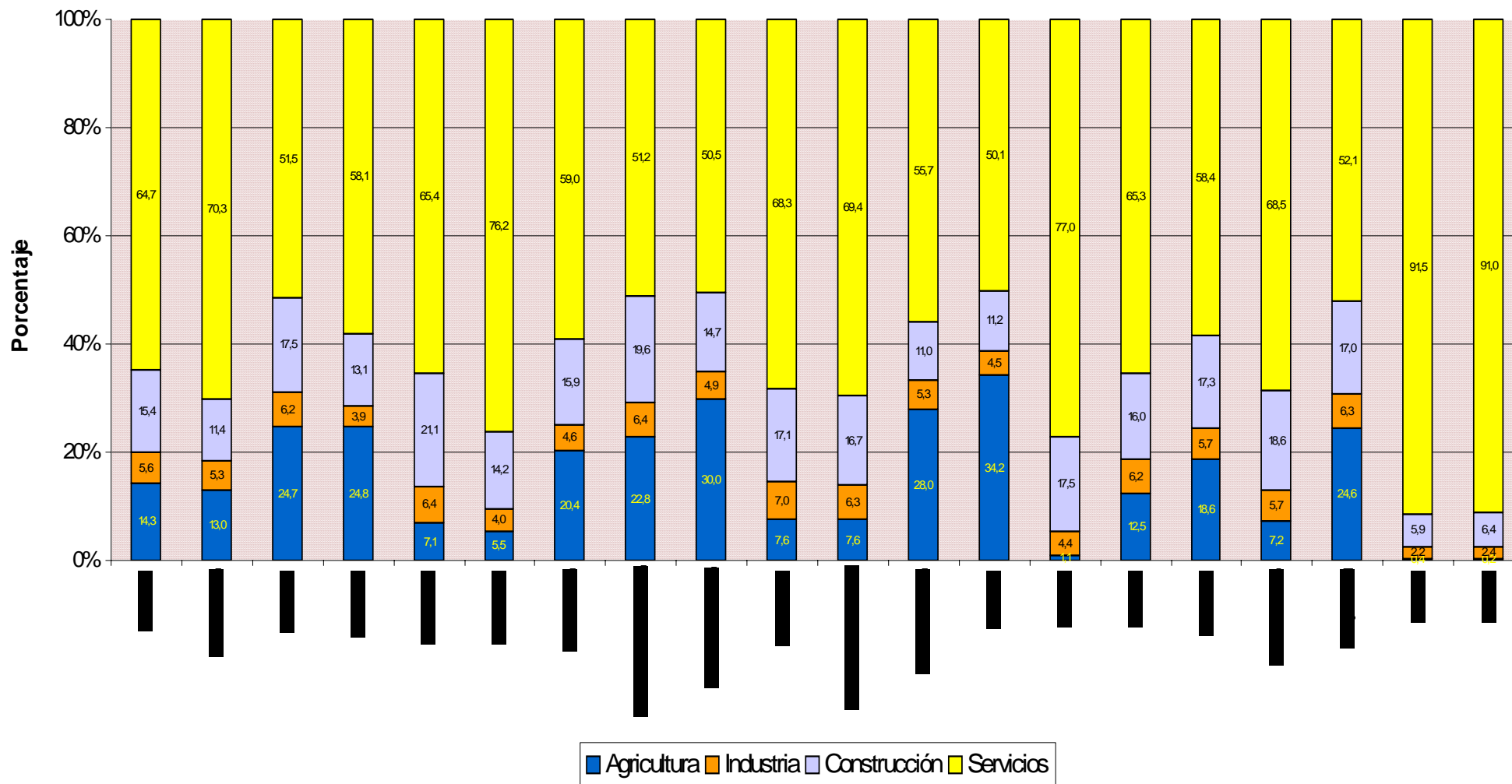

# **TRABAJADORES AUTÓNOMOS PROPIAMENTE DICHO**

**Según Situación Profesional**

**TRABAJADORES AUTÓNOMOS, PROPIAMENTE DICHO, EN LA SEGURIDAD SOCIAL, SEGÚN SITUACIÓN PROFESIONAL, POR SEXO**

31/12/2007

	Total	Sin asalariados	Con asalariados	Sin pluriactividad	Con pluriactividad
<b>Total</b>	<b>2.238.772</b>	<b>1.793.421</b>	<b>445.351</b>	<b>2.126.145</b>	<b>112.627</b>
<b>VARONES</b>	<b>1.541.910</b>	1.240.292	301.618	1.464.918	76.992
<b>MUJERES</b>	<b>696.862</b>	553.129	143.733	661.227	35.635

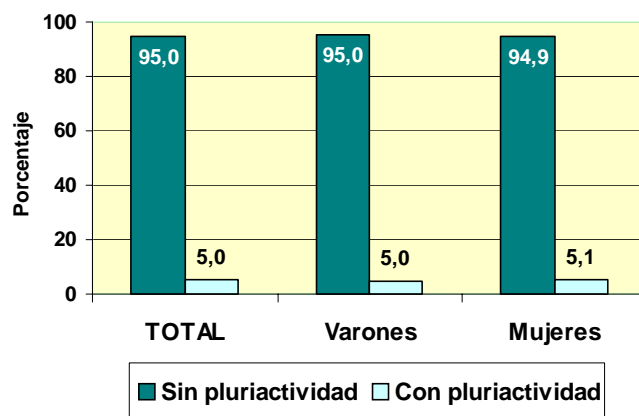
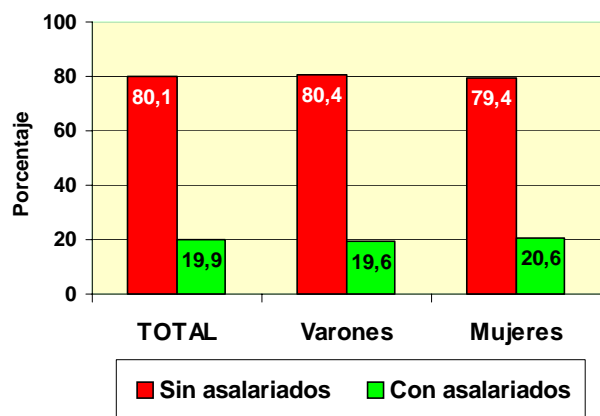



	Total	Sin asalariados	Con asalariados	Sin pluriactividad	Con pluriactividad
<b>Total</b>	<b>2.238.772</b>	<b>1.793.421</b>	<b>445.351</b>	<b>2.126.145</b>	<b>112.627</b>
<b>MENOR DE 25 AÑOS</b>	<b>55.654</b>	<b>47.501</b>	<b>8.153</b>	<b>50.665</b>	<b>4.989</b>
<b>DE 25 A 39 AÑOS</b>	<b>707.953</b>	<b>556.020</b>	<b>151.933</b>	<b>654.752</b>	<b>53.201</b>
<b>DE 40 A 54 AÑOS</b>	<b>958.771</b>	<b>765.232</b>	<b>193.539</b>	<b>916.018</b>	<b>42.753</b>
<b>DE 55 AÑOS O MAS</b>	<b>516.394</b>	<b>424.668</b>	<b>91.726</b>	<b>504.710</b>	<b>11.684</b>

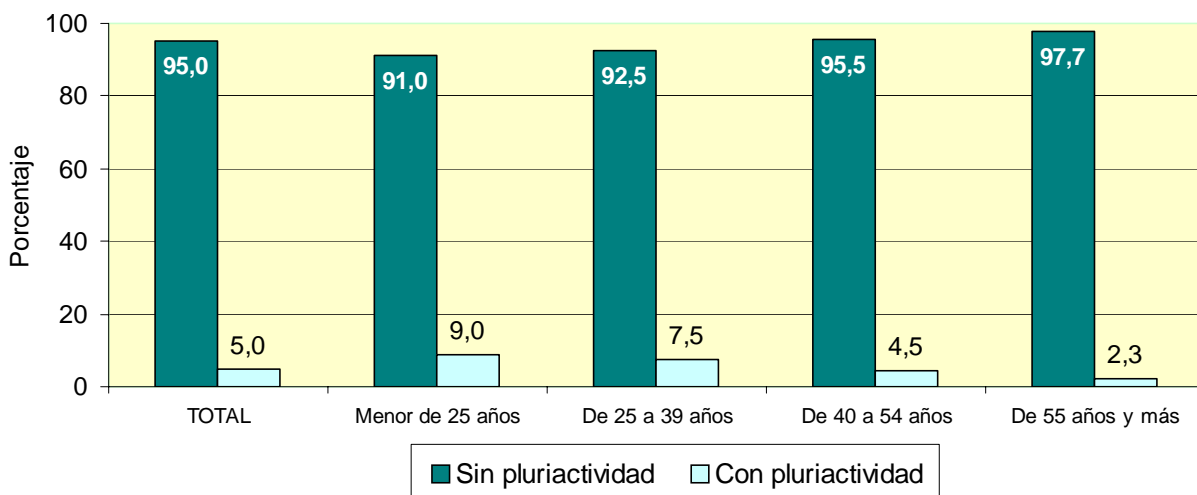
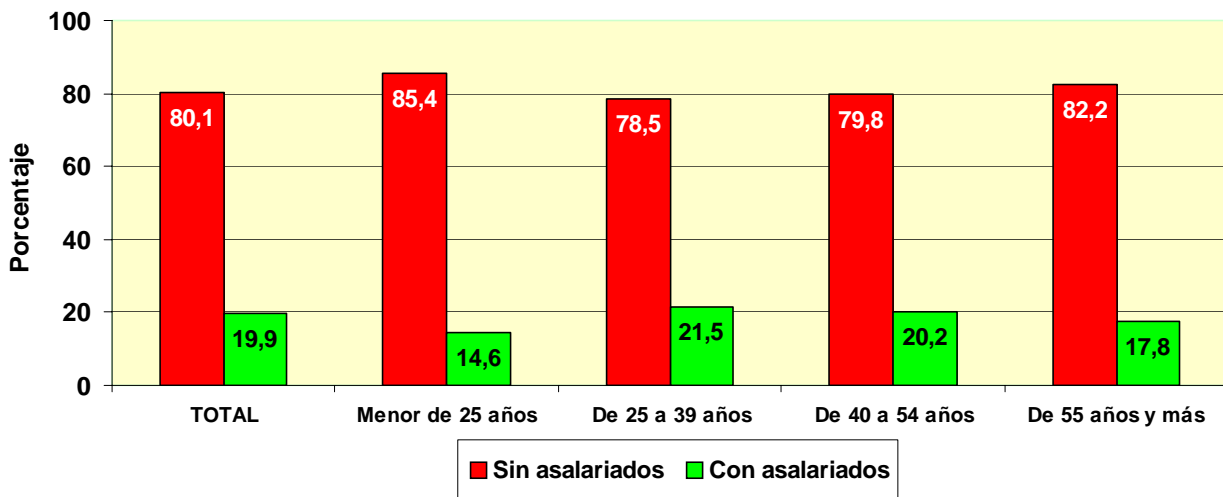

## TRABAJADORES AUTÓNOMOS, PROPIAMENTE DICHO, EN LA SEGURIDAD SOCIAL, SEGÚN SITUACIÓN PROFESIONAL, POR NACIONALIDAD

31/12/2007

	Total	Sin asalarados	Con asalarados	Sin pluriactividad	Con pluriactividad
<b>Total</b>	<b>2.238.772</b>	<b>1.793.421</b>	<b>445.351</b>	<b>2.126.145</b>	<b>112.627</b>
<b>ESPAÑA</b>	<b>2.078.643</b>	<b>1.663.751</b>	<b>414.892</b>	<b>1.975.351</b>	<b>103.292</b>
<b>EXTRANJERO</b>	<b>160.129</b>	<b>129.670</b>	<b>30.459</b>	<b>150.794</b>	<b>9.335</b>

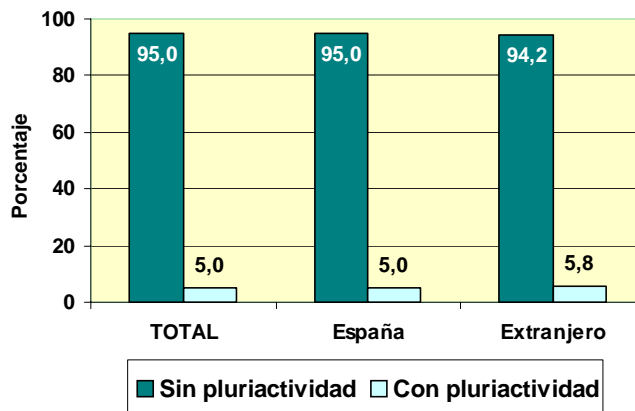
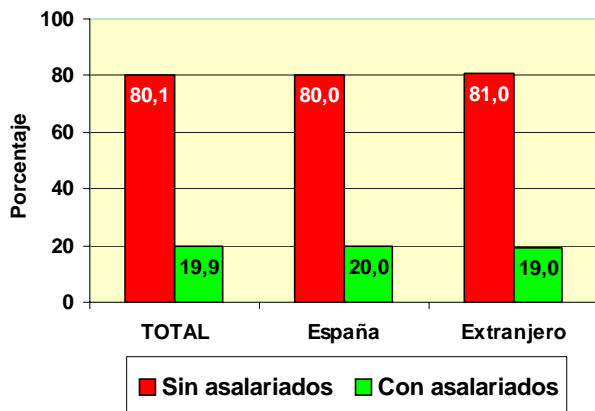

## TRABAJADORES AUTÓNOMOS, PROPIAMENTE DICHO, EXTRANJEROS SEGÚN SITUACIÓN PROFESIONAL, POR CONTINENTE

	Total	Sin asalarados	Con asalarados	Sin pluriactividad	Con pluriactividad
<b>Total</b>	<b>160.129</b>	<b>129.670</b>	<b>30.459</b>	<b>150.794</b>	<b>9.335</b>
<b>EUROPA UE</b>	<b>56.891</b>	<b>48.293</b>	<b>8.598</b>	<b>54.131</b>	<b>2.760</b>
<b>EUROPA RESTO</b>	<b>45.387</b>	<b>41.712</b>	<b>3.675</b>	<b>43.607</b>	<b>1.780</b>
<b>AFRICA</b>	<b>15.964</b>	<b>11.792</b>	<b>4.172</b>	<b>14.291</b>	<b>1.673</b>
<b>AMERICA CENTRAL</b>	<b>1.374</b>	<b>1.132</b>	<b>242</b>	<b>1.255</b>	<b>119</b>
<b>AMERICA DEL NORTE</b>	<b>1.576</b>	<b>1.397</b>	<b>179</b>	<b>1.484</b>	<b>92</b>
<b>AMERICA DEL SUR</b>	<b>20.425</b>	<b>15.481</b>	<b>4.944</b>	<b>18.647</b>	<b>1.778</b>
<b>ASIA</b>	<b>17.770</b>	<b>9.259</b>	<b>8.511</b>	<b>16.661</b>	<b>1.109</b>
<b>OCEANIA</b>	<b>209</b>	<b>164</b>	<b>45</b>	<b>201</b>	<b>8</b>
<b>DESCONOCIDO</b>	<b>533</b>	<b>440</b>	<b>93</b>	<b>517</b>	<b>16</b>

**TRABAJADORES AUTÓNOMOS, PROPIAMENTE DICHO, EN LA SEGURIDAD SOCIAL,  
SEGÚN SITUACIÓN PROFESIONAL, POR BASE DE COTIZACIÓN**

31/12/2007

Base mínima: 801,30 €

	Total	Sin asalariados	Con asalariados	Sin pluriactividad	Con pluriactividad
<b>Total</b>	<b>2.238.772</b>	<b>1.793.421</b>	<b>445.351</b>	<b>2.126.145</b>	<b>112.627</b>
REDUCIDA	191.963	180.238	11.725	181.472	10.491
BASE MÍNIMA	1.710.364	1.352.837	357.527	1.616.618	93.746
ENTRE B.MÍNIMA Y 1,5 B.MÍNIMA	122.233	98.348	23.885	116.913	5.320
ENTRE 1,5 B.MÍNIMA Y 2 B. MÍNIMA	172.626	130.501	42.125	170.294	2.332
ENTRE 2 B.MÍNIMA Y 3 B. MÍNIMA	25.361	19.157	6.204	24.952	409
MÁS DE 3 VECES B. MÍNIMA	16.225	12.340	3.885	15.896	329

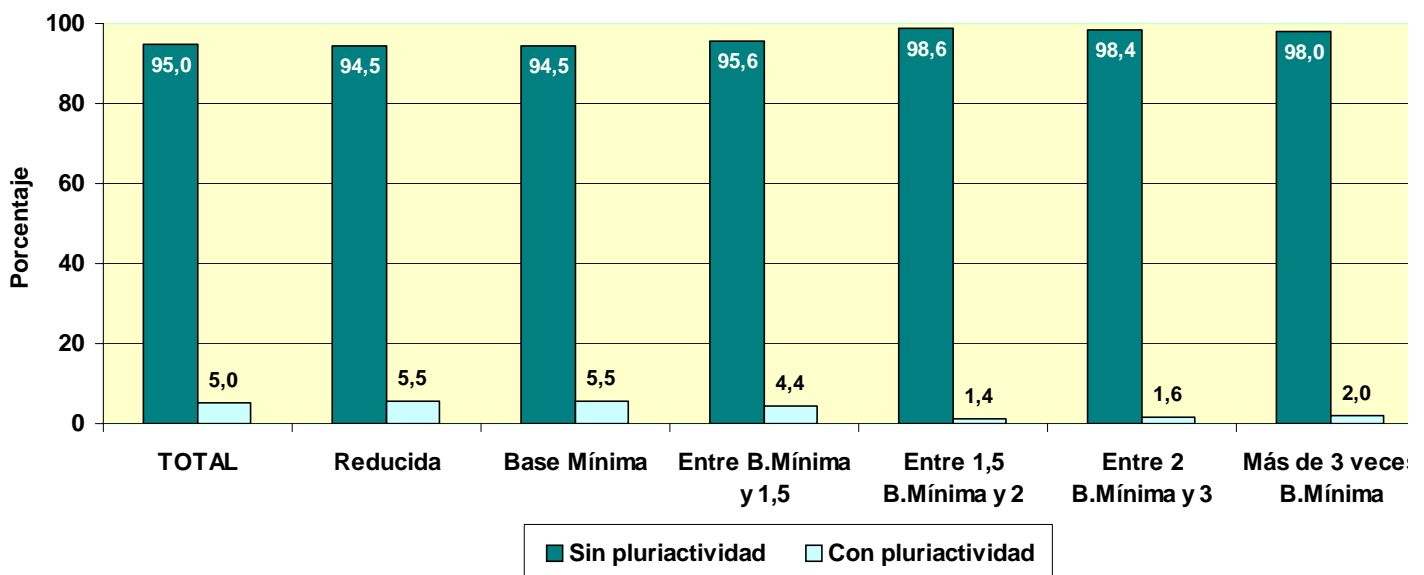
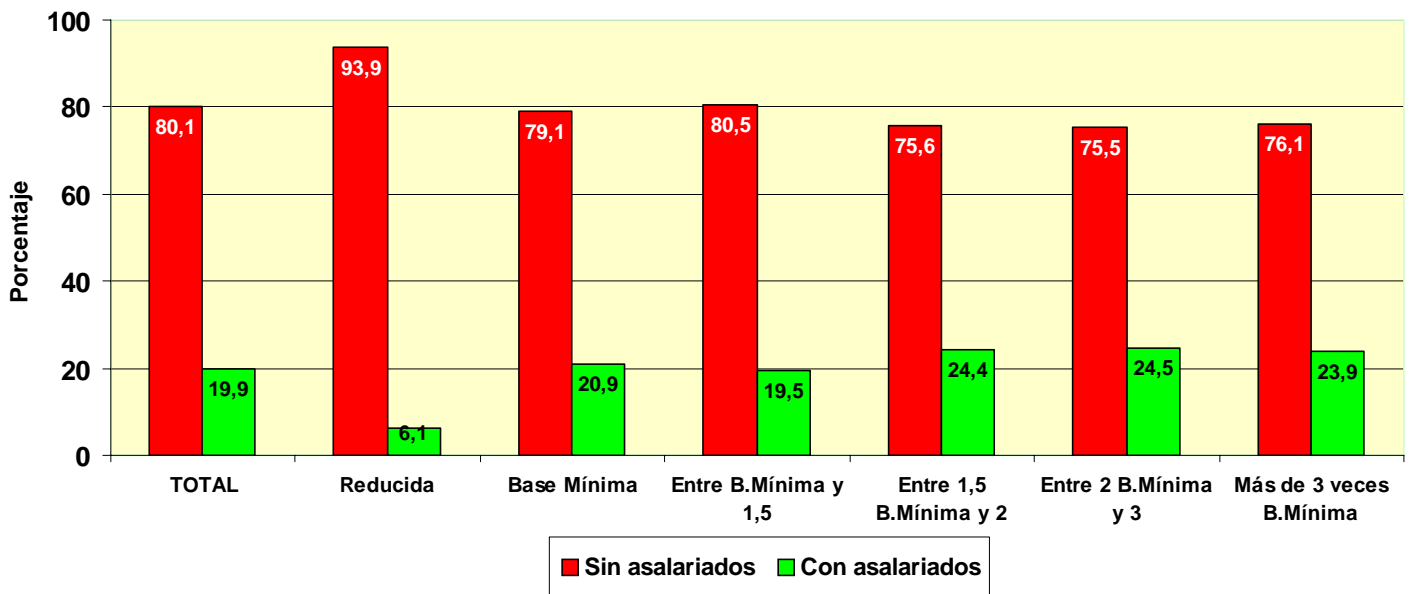

**TRABAJADORES AUTÓNOMOS, PROPIAMENTE DICHO, EN LA SEGURIDAD SOCIAL, SEGÚN SITUACIÓN PROFESIONAL, POR ANTIGÜEDAD** 31/12/2007

	Total	Sin asalariados	Con asalariados	Sin pluriactividad	Con pluriactividad
<b>Total</b>	<b>2.238.772</b>	<b>1.793.421</b>	<b>445.351</b>	<b>2.126.145</b>	<b>112.627</b>
Menos de 6 meses	130.550	116.244	14.306	113.722	16.828
De 6 a 11 meses	134.384	113.635	20.749	123.163	11.221
De 1 a 3 años	346.078	276.465	69.613	319.862	26.216
De 3 a 5 años	248.495	195.527	52.968	233.431	15.064
5 años y más	1.379.265	1.091.550	287.715	1.335.967	43.298

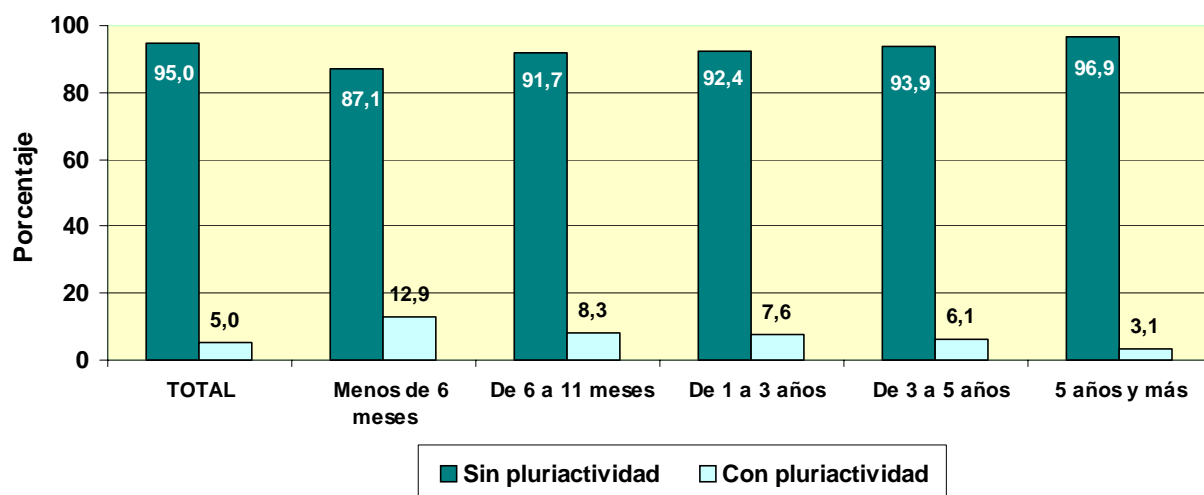
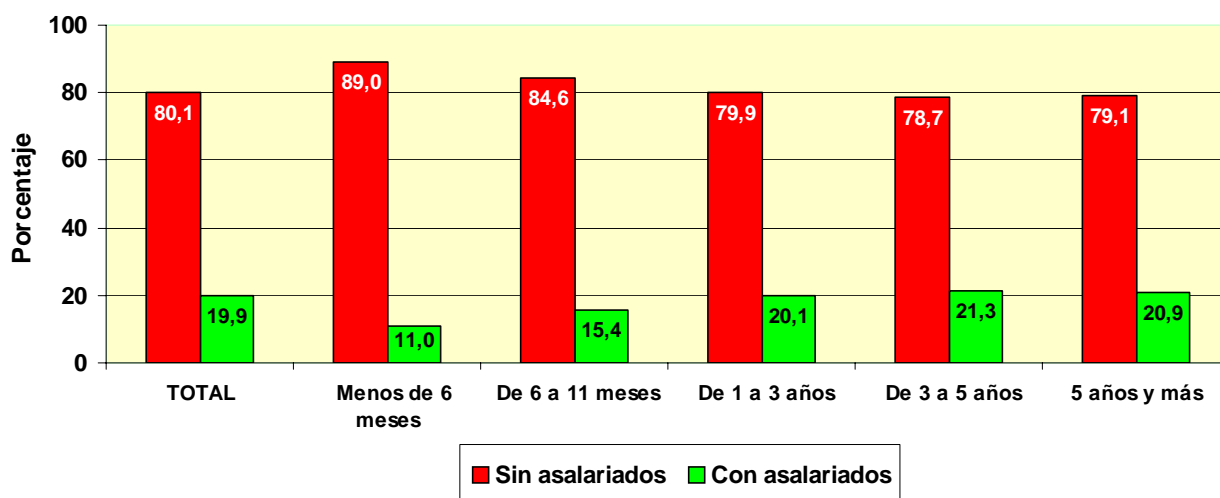

**TRABAJADORES AUTÓNOMOS, PROPIAMENTE DICHO, EN LA SEGURIDAD SOCIAL, SEGUN SITUACIÓN PROFESIONAL, POR COMUNIDAD AUTÓNOMA Y PROVINCIA**
**31/12/2007**
**Com. Autónoma/Provincia**

	<b>Total</b>	<b>Sin asalariados</b>	<b>Con asalariados</b>	<b>Sin pluriactividad</b>	<b>Con pluriactividad</b>
<b>Total</b>	<b>2.238.772</b>	<b>1.793.421</b>	<b>445.351</b>	<b>2.126.145</b>	<b>112.627</b>
<b>ANDALUCIA</b>	<b>354.294</b>	<b>263.032</b>	<b>91.262</b>	<b>338.934</b>	<b>15.360</b>
ALMERIA	44.072	32.357	11.715	42.358	1.714
CÁDIZ	40.761	28.696	12.065	38.989	1.772
CORDOBA	35.037	26.371	8.666	33.651	1.386
GRANADA	43.156	32.384	10.772	41.475	1.681
HUELVA	19.461	14.788	4.673	18.554	907
JAÉN	29.847	20.499	9.348	27.749	2.098
MÁLAGA	67.619	50.996	16.623	64.991	2.628
SEVILLA	74.341	56.941	17.400	71.167	3.174
<b>ARAGON</b>	<b>84.825</b>	<b>72.494</b>	<b>12.331</b>	<b>79.525</b>	<b>5.300</b>
HUESCA	23.267	20.773	2.494	21.693	1.574
TERUEL	13.272	11.592	1.680	12.460	812
ZARAGOZA	48.286	40.129	8.157	45.372	2.914
<b>ASTURIAS</b>	<b>59.289</b>	<b>48.290</b>	<b>10.999</b>	<b>56.999</b>	<b>2.290</b>
ASTURIAS	59.289	48.290	10.999	56.999	2.290
<b>BALEARES</b>	<b>52.405</b>	<b>41.747</b>	<b>10.658</b>	<b>49.684</b>	<b>2.721</b>
BALEARES	52.405	41.747	10.658	49.684	2.721
<b>CANARIAS</b>	<b>84.056</b>	<b>62.117</b>	<b>21.939</b>	<b>79.352</b>	<b>4.704</b>
LAS PALMAS	46.011	34.632	11.379	43.451	2.560
S.C.TENERIFE	38.045	27.485	10.560	35.901	2.144
<b>CANTABRIA</b>	<b>32.882</b>	<b>26.394</b>	<b>6.488</b>	<b>31.520</b>	<b>1.362</b>
CANTABRIA	32.882	26.394	6.488	31.520	1.362
<b>CASTILLA LA MANCHA</b>	<b>108.334</b>	<b>87.828</b>	<b>20.506</b>	<b>102.542</b>	<b>5.792</b>
ALBACETE	18.606	14.882	3.724	17.637	969
CIUDAD REAL	27.418	21.786	5.632	26.086	1.332
CUENCA	16.527	13.966	2.561	15.440	1.087
GUADALAJARA	10.323	8.432	1.891	9.670	653
TOLEDO	35.460	28.762	6.698	33.709	1.751
<b>CASTILLA Y LEON</b>	<b>158.751</b>	<b>133.093</b>	<b>25.658</b>	<b>150.798</b>	<b>7.953</b>
ÁVILA	13.272	11.151	2.121	12.569	703
BURGOS	22.300	18.748	3.552	21.082	1.218
LEÓN	29.631	25.010	4.621	28.307	1.324
PALENCIA	11.408	9.741	1.667	10.849	559
SALAMANCA	21.176	17.628	3.548	20.157	1.019
SEGOVIA	12.063	9.933	2.130	11.285	778
SORIA	6.878	5.866	1.012	6.435	443
VALLADOLID	25.713	20.788	4.925	24.436	1.277
ZAMORA	16.310	14.228	2.082	15.678	632
<b>CATALUÑA</b>	<b>371.531</b>	<b>302.902</b>	<b>68.629</b>	<b>351.773</b>	<b>19.758</b>
BARCELONA	254.369	207.667	46.702	240.982	13.387
GERONA	47.145	38.466	8.679	45.041	2.104
LERIDA	31.063	26.051	5.012	28.975	2.088
TARRAGONA	38.954	30.718	8.236	36.775	2.179
<b>COM. VALENCIANA</b>	<b>223.617</b>	<b>176.941</b>	<b>46.676</b>	<b>212.877</b>	<b>10.740</b>
ALICANTE	82.171	63.517	18.654	79.044	3.127
CASTELLÓN	30.655	24.883	5.772	29.037	1.618
VALENCIA	110.791	88.541	22.250	104.796	5.995
<b>EXTREMADURA</b>	<b>59.844</b>	<b>47.165</b>	<b>12.679</b>	<b>56.901</b>	<b>2.943</b>
BADAJOS	36.491	28.688	7.803	34.676	1.815
CÁCERES	23.353	18.477	4.876	22.225	1.128
<b>GALICIA</b>	<b>174.046</b>	<b>143.130</b>	<b>30.916</b>	<b>167.555</b>	<b>6.491</b>
LA CORUÑA	68.704	56.283	12.421	66.293	2.411
LUGO	34.272	29.731	4.541	32.897	1.375
ORENSE	20.157	16.699	3.458	19.454	703
PONTEVEDRA	50.913	40.417	10.496	48.911	2.002
<b>MADRID</b>	<b>245.409</b>	<b>201.747</b>	<b>43.662</b>	<b>229.225</b>	<b>16.184</b>
MADRID	245.409	201.747	43.662	229.225	16.184
<b>MURCIA</b>	<b>70.490</b>	<b>54.012</b>	<b>16.478</b>	<b>66.689</b>	<b>3.801</b>
MURCIA	70.490	54.012	16.478	66.689	3.801
<b>NAVARRA</b>	<b>34.186</b>	<b>29.579</b>	<b>4.607</b>	<b>32.366</b>	<b>1.820</b>
NAVARRA	34.186	29.579	4.607	32.366	1.820
<b>PAIS VASCO</b>	<b>100.736</b>	<b>83.681</b>	<b>17.055</b>	<b>96.675</b>	<b>4.061</b>
ÁLAVA	14.746	12.370	2.376	13.949	797
GUIPÚZCOA	35.749	29.905	5.844	34.387	1.362
VIZCAYA	50.241	41.406	8.835	48.339	1.902
<b>RIOJA (LA)</b>	<b>19.447</b>	<b>15.917</b>	<b>3.530</b>	<b>18.425</b>	<b>1.022</b>
RIOJA (LA)	19.447	15.917	3.530	18.425	1.022
<b>CEUTA</b>	<b>2.338</b>	<b>1.710</b>	<b>628</b>	<b>2.181</b>	<b>157</b>
CEUTA	2.338	1.710	628	2.181	157
<b>MELILLA</b>	<b>2.292</b>	<b>1.642</b>	<b>650</b>	<b>2.124</b>	<b>168</b>
MELILLA	2.292	1.642	650	2.124	168

**TRABAJADORES AUTÓNOMOS, PROPIAMENTE DICHO, EN LA SEGURIDAD SOCIAL,  
SEGÚN SITUACIÓN PROFESIONAL, POR COMUNIDAD AUTÓNOMA**

31/12/2007

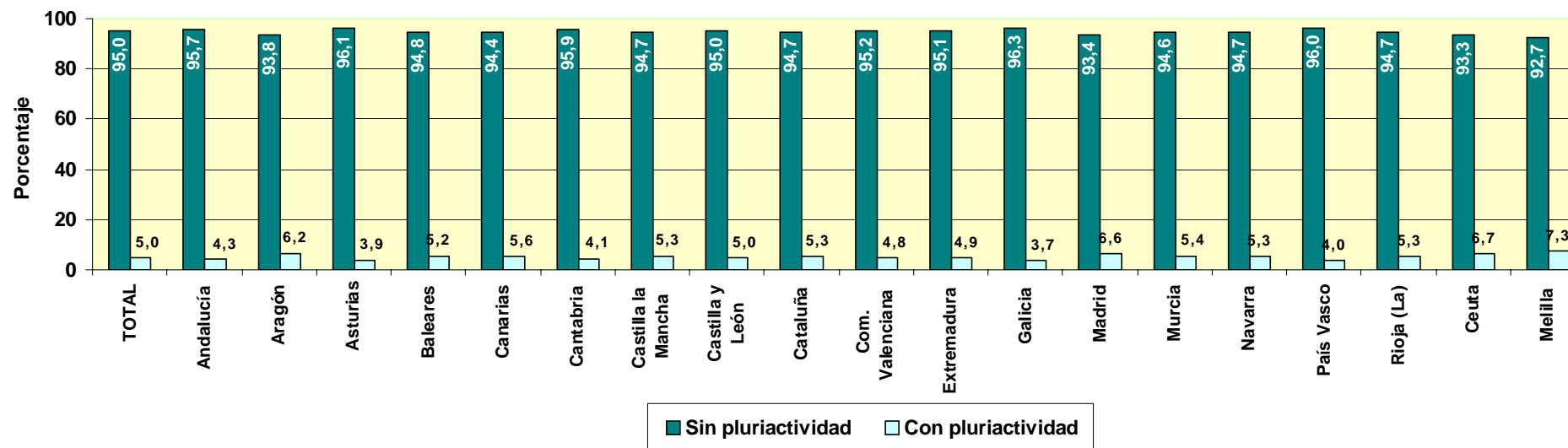
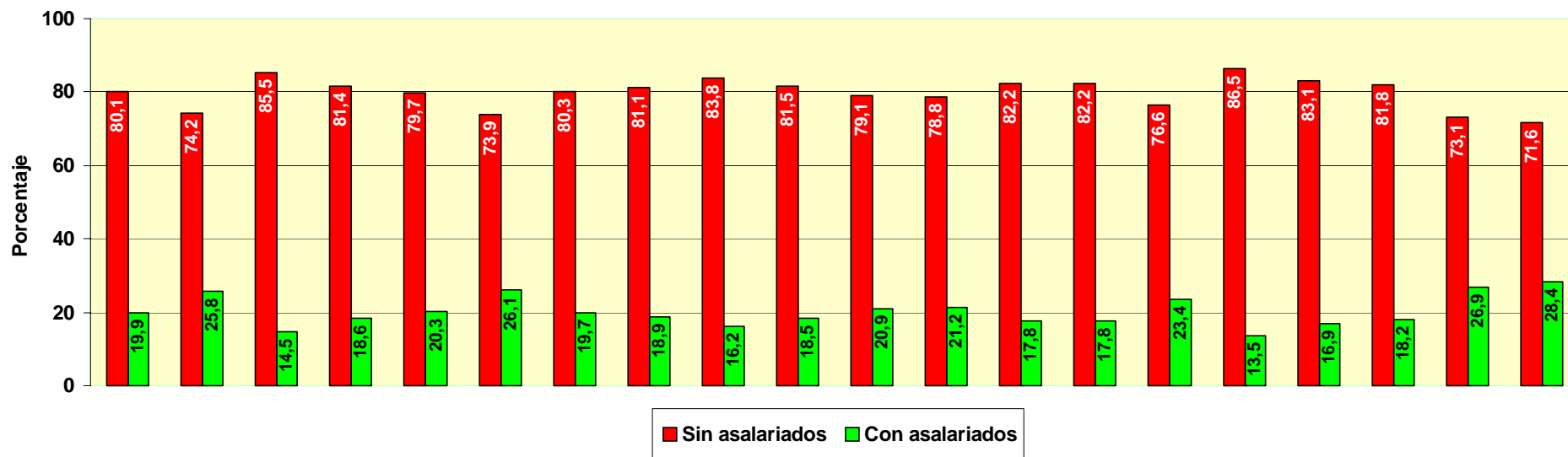

**TRABAJADORES AUTÓNOMOS, PROPIAMENTE DICHO, EN LA SEGURIDAD SOCIAL, SEGÚN SITUACIÓN PROFESIONAL, POR SECTOR Y RAMA DE ACTIVIDAD**

31/12/2007

Actividades económicas (CNAE93)

SECTORES		Total	Sin asalariados A	Con asalariados B	Sin pluriactividad C	Con pluriactividad D
<b>Total</b>		<b>2.238.772</b>	<b>1.793.421</b>	<b>445.351</b>	<b>2.126.145</b>	<b>112.627</b>
<b>1.-AGRICULTURA</b>		<b>320.368</b>	290.277	30.091	301.727	18.641
<b>2.-INDUSTRIA</b>		<b>124.722</b>	98.837	25.885	121.251	3.471
<b>3.-CONSTRUCCION</b>		<b>345.376</b>	278.229	67.147	332.917	12.459
<b>4.-SERVICIOS</b>		<b>1.448.306</b>	1.126.078	322.228	1.370.250	78.056

RAMAS		Total	A	B	C	D
<b>Total</b>		<b>2.238.772</b>	<b>1.793.421</b>	<b>445.351</b>	<b>2.126.145</b>	<b>112.627</b>
<b>A, B</b>	<b>AGRICULTURA GANADERIA CAZA SILVICULTURA Y PESCA</b>	<b>320.368</b>	<b>290.277</b>	<b>30.091</b>	<b>301.727</b>	<b>18.641</b>
01	AGRICULTURA, GANADERÍA, CAZA, Y ACTIV. RELACIONADAS	305.172	277.457	27.715	287.092	18.080
02	SILVICULTURA, EXPL. FORESTAL Y ACTIV. RELACIONADAS	1.937	1.496	441	1.816	121
05	PESCA, ACUICULTURA Y ACTIVIDADES RELACIONADAS	13.259	11.324	1.935	12.819	440
<b>C</b>	<b>INDUSTRIAS EXTRACTIVAS</b>	<b>1.194</b>	<b>977</b>	<b>217</b>	<b>1.155</b>	<b>39</b>
10	EXTRACC. Y AGLOM. DE ANTRACITA, HULLA, LIGNITO, ETC.	255	225	30	248	7
11	EXTRACC. DE CRUDOS DE PETRÓLEO Y GAS NATURAL	30	25	5	29	1
13	EXTRACCIÓN DE MINERALES METÁLICOS	57	49	8	55	2
14	EXTRAC. MINERALES NO METÁLICOS NI ENERGÉTICOS	852	678	174	823	29
<b>D</b>	<b>INDUSTRIAS MANUFACTURERAS</b>	<b>123.038</b>	<b>97.453</b>	<b>25.585</b>	<b>119.651</b>	<b>3.387</b>
15	IND. PRODUCTOS ALIMENTICIOS Y BEBIDAS	16.738	12.143	4.595	16.420	318
16	INDUSTRIA DEL TABACO	36	23	13	35	1
17	INDUSTRIA TEXTIL	4.776	3.889	887	4.649	127
18	IND. DE LA CONFECCIÓN Y LA PELETERÍA	8.671	6.632	2.039	8.435	236
19	PREPARACIÓN, CURTIDO Y ACABADO DEL CUERO, ETC.	2.301	1.851	450	2.258	43
20	IND. MADERA Y CORCHO EXCEP. MBLES, CEST. Y ESPARTO	14.241	11.355	2.886	14.036	205
21	INDUSTRIA DEL PAPEL	606	524	82	587	19
22	EDICIÓN. ARTES GRÁF. Y REPRODUC. SOPORTES GRABADOS	10.268	8.788	1.480	9.690	578
23	COQUERIAS, REF.DE PETROLEO Y TRAT.COMBUST.NUCLEARES	16	14	2	16	0
24	INDUSTRIA QUÍMICA	1.362	1.126	236	1.309	53
25	FABR. PRODUCTOS CAUCHO Y MATERIAS PLÁSTICAS	1.498	1.252	246	1.443	55
26	FABRIC. OTROS PRODUCTOS MINERALES NO METÁLICOS	5.831	4.560	1.271	5.680	151
27	METALURGIA	775	643	132	751	24
28	FABRIC. PROD. METÁL. EXCEPTO MAQUINARIA Y EQUIPO	22.862	17.674	5.188	22.309	553
29	IND. CONSTRUC. MAQUINARIA Y EQUIPO MECÁNICO	6.035	5.173	862	5.813	222
30	FABRIC. MÁQUINAS DE OFICINA Y EQUIPOS INFORMÁTICOS	482	443	39	426	56
31	FABRIC. MAQUINARIA Y MATERIAL ELÉCTRICO	5.254	4.308	946	5.058	196
32	FABRIC. MATERIAL ELECTRÓN. FABRIC. EQUIPO RADIO, TV,	351	303	48	331	20
33	FABRIC. EQUIPO E INSTRUM. MÉDICO-QUIRÚRG., ETC.	3.091	2.348	743	2.966	125
34	FABRIC. VEHÍCULOS MOTOR Y REMOLQUES , ETC.	620	501	119	599	21
35	FABRIC. OTRO MATERIAL DE TRANSPORTE	1.263	1.062	201	1.213	50
36	FABRIC. MUEBLES; OTRAS INDUSTRIAS MANUFACTURERAS	15.816	12.734	3.082	15.487	329
37	RECICLAJE	145	107	38	140	5
<b>E</b>	<b>PRODUCCION Y DISTRIB. ENERGIA ELECTR., GAS Y AGUA</b>	<b>490</b>	<b>407</b>	<b>83</b>	<b>445</b>	<b>45</b>
40	PROD. Y DISTRIB. DE ENERGÍA ELÉCTRICA, GAS, ETC.	281	236	45	249	32
41	CAPTACIÓN, DEPURACIÓN Y DISTRIBUCIÓN DE AGUA	209	171	38	196	13
<b>F</b>	<b>CONSTRUCCION</b>	<b>345.376</b>	<b>278.229</b>	<b>67.147</b>	<b>332.917</b>	<b>12.459</b>
45	CONSTRUCCIÓN	345.376	278.229	67.147	332.917	12.459
<b>G, H</b>	<b>COMERCIO Y HOSTELERIA</b>	<b>779.793</b>	<b>583.930</b>	<b>195.863</b>	<b>751.537</b>	<b>28.256</b>
50	VENTA, MANTENMTO. Y REPARACION VEHÍCULOS	45.911	35.442	10.469	44.770	1.141
51	COMERCIO AL POR MAYOR E INTERMEDIARIOS COMERCIO	90.452	81.022	9.430	86.345	4.107
52	COMERCIO AL POR MENOR EXCEPTO VEHÍCULOS MOTOR	442.913	334.631	108.282	428.867	14.046
55	HOSTELERÍA	200.517	132.835	67.682	191.555	8.962
<b>I</b>	<b>TRANSPORTE, ALMACENAMIENTO Y COMUNICACIONES</b>	<b>185.292</b>	<b>142.742</b>	<b>42.550</b>	<b>177.450</b>	<b>7.842</b>
60	TPTE. TERRESTRE, TPTE. POR TUBERÍAS	173.887	133.440	40.447	167.130	6.757
61	TPTE. MARÍTIMO DE CABOTAJE Y POR VÍAS NAVEGACIÓN	80	62	18	72	8
62	TPTE. AÉREO Y ESPACIAL	72	66	6	69	3
63	ACTIVID. ANEXAS A LOS TPTES., ACTIVIDAD AGENCIAS VIAJE	6.195	5.174	1.021	5.743	452
64	CORREOS Y TELECOMUNICACIONES	5.058	4.000	1.058	4.436	622
<b>J</b>	<b>INTERMEDIACION FINANCIERA</b>	<b>36.347</b>	<b>32.343</b>	<b>4.004</b>	<b>33.453</b>	<b>2.894</b>
65	INTERM. FINANC. EXCEPTO SEGUROS Y PLANES PENSIONES	544	474	70	495	49
66	SEGUROS Y PLANES PENSIONES EXCEPTO S.S. OBLIGATORIA	3.394	2.780	614	3.221	173
67	ACTIV. AUXILIARES A LA INTERMEDIACION FINANCIERA	32.409	29.089	3.320	29.737	2.672
<b>K</b>	<b>ACTIV. INMOBILIARIAS Y DE ALQUILER,SERV. EMPRESARIALES</b>	<b>216.719</b>	<b>193.263</b>	<b>23.456</b>	<b>196.439</b>	<b>20.280</b>
70	ACTIVIDADES INMOBILIARIAS	23.980	20.062	3.918	22.495	1.485
71	ALQUILER MAQU.Y EQUIPO SIN OPERARIO EFECTOS PERS.	8.436	7.018	1.418	7.895	541
72	ACTIVIDADES INFORMÁTICAS	13.789	13.264	525	12.206	1.583
73	INVESTIGACIÓN Y DESARROLLO	6.919	6.728	191	5.598	1.321
74	OTRAS ACTIVIDADES EMPRESARIALES	163.192	145.900	17.292	147.859	15.333
75	ADMÓN. PÚBLICA, DEFENSA Y SEG. SOCIAL	403	291	112	386	17
<b>M,N,O</b>	<b>EDUCACION, ACTIV. SANITARIAS, VETERINARIAS Y SOCIALES</b>	<b>230.155</b>	<b>173.800</b>	<b>56.355</b>	<b>211.371</b>	<b>18.784</b>
80	EDUCACIÓN	36.009	28.659	7.350	31.576	4.433
85	ACTIV. SANITARIAS Y VETERINARIAS. SERVICIOS SOCIALES.	56.500	42.659	13.841	48.857	7.643
90	ACTIVIDADES DE SANEAMIENTO PÚBLICO	901	693	208	841	60
91	ACTIVIDADES ASOCIATIVAS	4.059	3.310	749	3.871	188
92	ACTIV. RECREATIVAS, CULTURALES Y DEPORTIVAS	43.244	37.676	5.568	38.968	4.276
93	ACTIV. DIVERSAS DE SERVICIOS PERSONALES	89.083	60.531	28.552	86.917	2.166
95	SERVICIO DOMÉSTICO	293	209	84	276	17
99	OTROS SERVICIOS	66	63	3	65	1



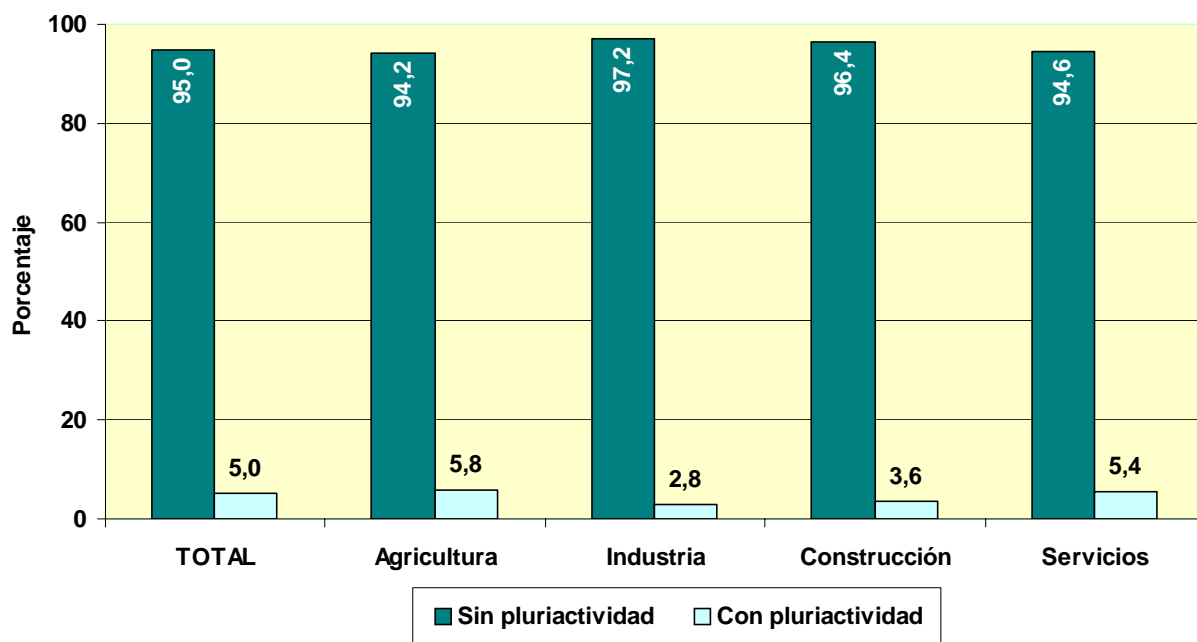
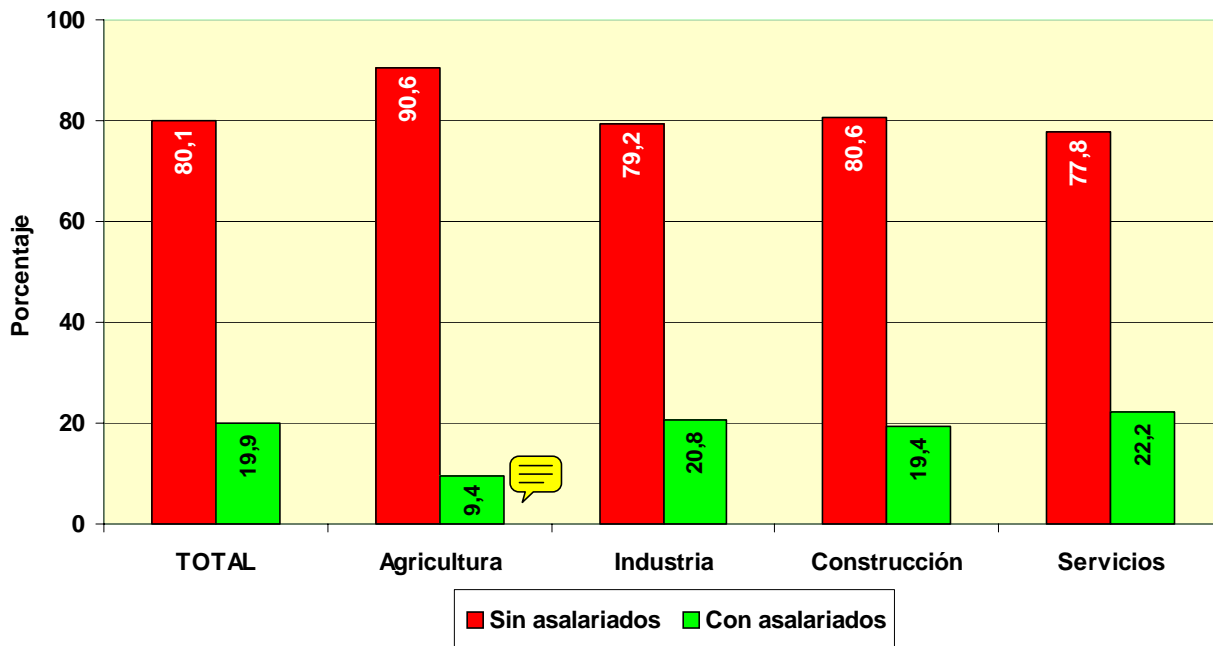

**COLABORADORES FAMILIARES  
EN ALTA EN LA  
SEGURIDAD SOCIAL**

**POR EDAD**

	<u>Total</u>	<u>Varones</u>	<u>Mujeres</u>
<b>Total</b>	<b>198.735</b>	<b>99.396</b>	<b>99.339</b>
MENOR DE 25 AÑOS	21.121	16.317	4.804
DE 25 A 39 AÑOS	86.369	53.013	33.356
DE 40 A 54 AÑOS	63.670	20.925	42.745
DE 55 AÑOS O MAS	27.575	9.141	18.434

**POR NACIONALIDAD**

	<u>Total</u>	<u>Varones</u>	<u>Mujeres</u>
<b>Total</b>	<b>198.735</b>	<b>99.396</b>	<b>99.339</b>
ESPAÑA	189.955	95.916	94.039
EXTRANJERO	8.780	3.480	5.300

**EXTRANJEROS POR CONTINENTE**

	<u>Total</u>	<u>Varones</u>	<u>Mujeres</u>
<b>Total</b>	<b>8.780</b>	<b>3.480</b>	<b>5.300</b>
EUROPA UE	2.412	1.011	1.401
EUROPA RESTO	761	305	456
AFRICA	465	257	208
AMERICA CENTRAL	117	32	85
AMERICA DEL NORTE	143	56	87
AMERICA DEL SUR	1.130	354	776
ASIA	3.701	1.444	2.257
OCEANIA	27	10	17
DESCONOCIDO	24	11	13

**POR BASE DE COTIZACIÓN**

Base mínima: 801,30 €

	<u>Total</u>	<u>Varones</u>	<u>Mujeres</u>
<b>Total</b>	<b>198.735</b>	<b>99.396</b>	<b>99.339</b>
REDUCIDA	583	208	375
BASE MÍNIMA	164.127	87.119	77.008
ENTRE B.MÍNIMA Y 1,5 B.MÍNIMA	22.548	6.618	15.930
ENTRE 1,5 B.MÍNIMA Y 2 B. MÍNIMA	9.200	4.353	4.847
ENTRE 2 B.MÍNIMA Y 3 B. MÍNIMA	1.477	720	757
MÁS DE 3 VECES B. MÍNIMA	800	378	422

# NÚMERO DE COLABORADORES FAMILIARES EN LA SEGURIDAD SOCIAL, SEGÚN SEXO, POR COMUNIDAD AUTÓNOMA Y PROVINCIA

31/12/2007

<u>Com. Autónoma/Provincia</u>	<u>Total</u>	<u>Varones</u>	<u>Mujeres</u>
<b>Total</b>	<b>198.735</b>	<b>99.396</b>	<b>99.339</b>
<b>ANDALUCIA</b>	<b>26.623</b>	<b>14.112</b>	<b>12.511</b>
ALMERIA	2.851	1.404	1.447
CÁDIZ	3.263	1.686	1.577
CORDOBA	2.401	1.304	1.097
GRANADA	3.506	1.873	1.633
HUELVA	1.559	860	699
JAÉN	2.197	1.298	899
MÁLAGA	5.525	2.713	2.812
SEVILLA	5.321	2.974	2.347
<b>ARAGON</b>	<b>5.627</b>	<b>2.622</b>	<b>3.005</b>
HUESCA	371	182	189
TERUEL	383	206	177
ZARAGOZA	4.873	2.234	2.639
<b>ASTURIAS</b>	<b>6.372</b>	<b>2.805</b>	<b>3.567</b>
ASTURIAS	6.372	2.805	3.567
<b>BALEARES</b>	<b>6.110</b>	<b>2.907</b>	<b>3.203</b>
BALEARES	6.110	2.907	3.203
<b>CANARIAS</b>	<b>4.875</b>	<b>2.137</b>	<b>2.738</b>
LAS PALMAS	2.359	1.090	1.269
S.C.TENERIFE	2.516	1.047	1.469
<b>CANTABRIA</b>	<b>3.259</b>	<b>1.596</b>	<b>1.663</b>
CANTABRIA	3.259	1.596	1.663
<b>CASTILLA LA MANCHA</b>	<b>10.249</b>	<b>6.118</b>	<b>4.131</b>
ALBACETE	2.411	1.406	1.005
CIUDAD REAL	2.107	1.269	838
CUENCA	657	397	260
GUADALAJARA	731	406	325
TOLEDO	4.343	2.640	1.703
<b>CASTILLA Y LEON</b>	<b>14.574</b>	<b>7.454</b>	<b>7.120</b>
ÁVILA	960	540	420
BURGOS	2.092	1.014	1.078
LEÓN	2.911	1.357	1.554
PALENCIA	1.017	528	489
SALAMANCA	1.699	979	720
SEGOVIA	1.136	649	487
SORIA	488	241	247
VALLADOLID	3.159	1.576	1.583
ZAMORA	1.112	570	542
<b>CATALUÑA</b>	<b>34.677</b>	<b>16.996</b>	<b>17.681</b>
BARCELONA	24.436	11.938	12.498
GERONA	3.561	1.708	1.853
LERIDA	2.689	1.342	1.347
TARRAGONA	3.991	2.008	1.983
<b>COM. VALENCIANA</b>	<b>24.277</b>	<b>12.022</b>	<b>12.255</b>
ALICANTE	8.160	4.096	4.064
CASTELLÓN	3.338	1.570	1.768
VALENCIA	12.779	6.356	6.423
<b>EXTREMADURA</b>	<b>4.724</b>	<b>2.459</b>	<b>2.265</b>
BADAJOS	2.716	1.470	1.246
CÁCERES	2.008	989	1.019
<b>GALICIA</b>	<b>17.396</b>	<b>8.145</b>	<b>9.251</b>
LA CORUÑA	7.180	3.281	3.899
LUGO	1.868	807	1.061
ORENSE	2.364	1.157	1.207
PONTEVEDRA	5.984	2.900	3.084
<b>MADRID</b>	<b>20.285</b>	<b>10.619</b>	<b>9.666</b>
MADRID	20.285	10.619	9.666
<b>MURCIA</b>	<b>5.919</b>	<b>2.980</b>	<b>2.939</b>
MURCIA	5.919	2.980	2.939
<b>NAVARRA</b>	<b>2.938</b>	<b>1.396</b>	<b>1.542</b>
NAVARRA	2.938	1.396	1.542
<b>PAIS VASCO</b>	<b>8.927</b>	<b>4.115</b>	<b>4.812</b>
ÁLAVA	1.111	492	619
GUIPÚZCOA	3.148	1.463	1.685
VIZCAYA	4.668	2.160	2.508
<b>RIOJA (LA)</b>	<b>1.465</b>	<b>689</b>	<b>776</b>
RIOJA (LA)	1.465	689	776
<b>CEUTA</b>	<b>203</b>	<b>99</b>	<b>104</b>
CEUTA	203	99	104
<b>MELILLA</b>	<b>235</b>	<b>125</b>	<b>110</b>
MELILLA	235	125	110

**NÚMERO DE COLABORADORES FAMILIARES EN LA SEGURIDAD SOCIAL, SEGÚN SEXO,  
POR SECTOR Y RAMA DE ACTIVIDAD**

31/12/2007

Actividades Económicas (CNAE93)

<b>SECTORES</b>		<b>Total</b>	<b>Varones</b>	<b>Mujeres</b>
	<b>Total</b>	<b>198.735</b>	<b>99.396</b>	<b>99.339</b>
	<b>1.-AGRICULTURA</b>	<b>4.619</b>	<b>2.400</b>	<b>2.219</b>
	<b>2.-INDUSTRIA</b>	<b>18.791</b>	<b>10.821</b>	<b>7.970</b>
	<b>3.-CONSTRUCCION</b>	<b>23.030</b>	<b>17.301</b>	<b>5.729</b>
	<b>4.-SERVICIOS</b>	<b>152.295</b>	<b>68.874</b>	<b>83.421</b>
<b>RAMAS</b>				
	<b>Total</b>	<b>198.731</b>	<b>99.396</b>	<b>99.339</b>
<b>A, B</b>	<b>AGRICULTURA GANADERIA CAZA SILVICULTURA Y PESCA</b>	<b>4.619</b>	<b>2.400</b>	<b>2.219</b>
01	AGRICULTURA, GANADERÍA, CAZA, Y ACTIV. RELACIONADAS	3.811	1.922	1.889
02	SILVICULTURA, EXPL. FORESTAL Y ACTIV. RELACIONADAS	102	74	28
05	PESCA, ACUICULTURA Y ACTIVIDADES RELACIONADAS	706	404	302
<b>C</b>	<b>INDUSTRIAS EXTRACTIVAS</b>	<b>178</b>	<b>114</b>	<b>64</b>
10	EXTRACC. Y AGLOM. DE ANTRACITA, HULLA, LIGNITO, ETC.	9	5	4
11	EXTRACC. DE CRUDOS DE PETRÓLEO Y GAS NATURAL	5	4	1
13	EXTRACCIÓN DE MINERALES METÁLICOS	9	5	4
14	EXTRAC. MINERALES NO METÁLICOS NI ENERGÉTICOS	155	100	55
<b>D</b>	<b>INDUSTRIAS MANUFACTURERAS</b>	<b>18.544</b>	<b>10.660</b>	<b>7.885</b>
15	IND. PRODUCTOS ALIMENTICIOS Y BEBIDAS	4.064	1.885	2.179
16	INDUSTRIA DEL TABACO			1
17	INDUSTRIA TEXTIL	687	365	322
18	IND. DE LA CONFECCIÓN Y LA PELETERÍA	790	340	450
19	PREPARACIÓN, CURTIDO Y ACABADO DEL CUERO, ETC.	377	188	189
20	IND. MADERA Y CORCHO EXCEP. MBLES, CEST. Y ESPARTO	1.752	1.254	498
21	INDUSTRIA DEL PAPEL	150	84	66
22	EDICIÓN. ARTES GRÁF. Y REPRODUC. SOPORTES GRABADOS	1.356	696	660
23	COQUERIAS, REF.DE PETROLEO Y TRAT.COMBUST.NUCLEARES	2	1	1
24	INDUSTRIA QUÍMICA	299	156	143
25	FABR. PRODUCTOS CAUCHO Y MATERIAS PLÁSTICAS	401	198	203
26	FABRIC. OTROS PRODUCTOS MINERALES NO METÁLICOS	1.118	741	377
27	METALURGIA	170	105	65
28	FABRIC. PROD. METÁL. EXCEPTO MAQUINARIA Y EQUIPO	3.322	2.198	1.124
29	IND. CONSTRUC. MAQUINARIA Y EQUIPO MECÁNICO	791	496	295
30	FABRIC. MÁQUINAS DE OFICINA Y EQUIPOS INFORMÁTICOS	21	10	11
31	FABRIC. MAQUINARIA Y MATERIAL ELÉCTRICO	452	254	198
32	FABRIC. MATERIAL ELECTRÓN. FABRIC. EQUIPO RADIO, TV,	45	17	28
33	FABRIC. EQUIPO E INSTRUM. MÉDICO-QUIRÚRG., ETC.	258	121	137
34	FABRIC. VEHÍCULOS MOTOR Y REMOLQUES , ETC.	136	82	54
35	FABRIC. OTRO MATERIAL DE TRANSPORTE	127	75	52
36	FABRIC. MUEBLES; OTRAS INDUSTRIAS MANUFACTURERAS	2.168	1.359	809
37	RECICLAJE	58	35	23
<b>E</b>	<b>PRODUCCION Y DISTRIB. ENERGIA ELECTR., GAS Y AGUA</b>	<b>68</b>	<b>47</b>	<b>21</b>
40	PROD. Y DISTRIB. DE ENERGÍA ELÉCTRICA, GAS, ETC.	30	18	12
41	CAPTACIÓN, DEPURACIÓN Y DISTRIBUCIÓN DE AGUA	38	29	9
<b>F</b>	<b>CONSTRUCCION</b>	<b>23.030</b>	<b>17.301</b>	<b>5.729</b>
45	CONSTRUCCIÓN	23.030	17.301	5.729
<b>G, H</b>	<b>COMERCIO Y HOSTELERIA</b>	<b>114.913</b>	<b>49.893</b>	<b>65.020</b>
50	VENTA, MANTENMTO. Y REPARACION VEHÍCULOS	7.351	4.869	2.482
51	COMERCIO AL POR MAYOR E INTERMEDIARIOS COMERCIO	9.786	5.132	4.654
52	COMERCIO AL POR MENOR EXCEPTO VEHÍCULOS MOTOR	58.966	24.616	34.350
55	HOSTELERÍA	38.810	15.276	23.534
<b>I</b>	<b>TRANSPORTE, ALMACENAMIENTO Y COMUNICACIONES</b>	<b>12.984</b>	<b>9.968</b>	<b>3.018</b>
60	TPTE. TERRESTRE, TPTE. POR TUBERÍAS	12.204	9.617	2.587
61	TPTE. MARÍTIMO DE CABOTAJE Y POR VÍAS NAVEGACIÓN	10	5	5
62	TPTE. AÉREO Y ESPACIAL			2
63	ACTIVIDAD. ANEXAS A LOS TPTES., ACTIVIDAD AGENCIAS VIAJE	522	230	292
64	CORREOS Y TELECOMUNICACIONES	248	116	132
<b>J</b>	<b>INTERMEDIACION FINANCIERA</b>	<b>1.665</b>	<b>651</b>	<b>1.014</b>
65	INTERM. FINANC. EXCEPTO SEGUROS Y PLANES PENSIONES	30	10	20
66	SEGUROS Y PLANES PENSIONES EXCEPTO S.S. OBLIGATORIA	270	120	150
67	ACTIV. AUXILIARES A LA INTERMEDIACION FINANCIERA	1.365	521	844
<b>K</b>	<b>ACTIV. INMOBILIARIAS Y DE ALQUILER,SERV. EMPRESARIALES</b>	<b>11.684</b>	<b>4.708</b>	<b>6.976</b>
70	ACTIVIDADES INMOBILIARIAS	2.539	1.024	1.515
71	ALQUILER MAQU.Y EQUIPO SIN OPERARIO EFECTOS PERS.	735	484	251
72	ACTIVIDADES INFORMÁTICAS	340	144	196
73	INVESTIGACIÓN Y DESARROLLO	41	14	27
74	OTRAS ACTIVIDADES EMPRESARIALES	7.993	3.029	4.964
75	ADMÓN. PÚBLICA, DEFENSA Y SEG. SOCIAL	36	13	23
<b>M,N,O</b>	<b>EDUCACION, ACTIV. SANITARIAS, VETERINARIAS Y SOCIALES</b>	<b>11.046</b>	<b>3.654</b>	<b>7.393</b>
80	EDUCACIÓN	1.874	760	1.114
85	ACTIV. SANITARIAS Y VETERINARIAS. SERVICIOS SOCIALES.	2.768	623	2.145
90	ACTIVIDADES DE SANEAMIENTO PÚBLICO	103	63	40
91	ACTIVIDADES ASOCIATIVAS	99	42	57
92	ACTIV. RECREATIVAS, CULTURALES Y DEPORTIVAS	2.260	994	1.266
93	ACTIV. DIVERSAS DE SERVICIOS PERSONALES	3.930	1.167	2.763
95	SERVICIO DOMÉSTICO	12	5	7
99	OTROS SERVICIOS			1

## FUENTES Y METODOLOGÍA

### FUENTES

La información suministrada procede de los ficheros de afiliados a los distintos regímenes por cuenta propia de la Seguridad Social: Régimen Especial de Trabajadores Autónomos (RETA), Agrario y Mar, seleccionando aquellos afiliados que se encuentran en situación de alta en el último día del mes de la explotación.

A partir de la información contenida en los citados ficheros, la Dirección General de Economía Social, del Trabajo Autónomo y del Fondo Social Europeo, del Ministerio de Trabajo y Asuntos Sociales, realiza un proceso de cruce de las variables disponibles, elaborando los cuadros y gráficos que aquí se presentan.

### METODOLOGÍA

En los mencionados ficheros por cuenta propia de la Seguridad Social aparecen trabajadores en alta de los cuales no se puede decir que sean autónomos propiamente dicho, pero que por disposiciones legales deben o pueden estar afiliados a dichos regímenes. Del tamaño de estos colectivos se informa en el primer cuadro.

En un segundo cuadro se proporciona información del total de afiliados al RETA según unos tramos de edad especiales, y por las variables sexo y base de cotización.

La información básica corresponde al colectivo definido como Autónomos propiamente dicho, que son aquellos trabajadores afiliados a alguno de los regímenes por cuenta propia de la Seguridad Social y que no están integrados en sociedades mercantiles, cooperativas ni en otras entidades societarias. También se excluyen los que figuran como colaboradores familiares y los que están registrados formando parte de algún colectivo especial de trabajadores.

### VARIABLES DE EXPLOTACIÓN:

- **Régimen:** Por cuenta propia al que está afiliado el trabajador: RETA, Agrario o Mar
- **Sexo:** Varón o mujer.
- **Edad:** Agrupado en cuatro tramos: Menores de 25 años, de 25 a 39, de 40 a 54 y de 55 años o más. Algunos cuadros incluyen tramos especiales, como los colectivos de jóvenes, que permiten un análisis vinculado a medidas de fomento del empleo autónomo, o los mayores de 50 años que es la edad en la que generalmente se inicia el período de cálculo de la pensión de jubilación.
- **Nacionalidad:** Hay una primera distribución entre trabajadores españoles (que incluye los de doble nacionalidad) y los extranjeros. Estos últimos se subdividen a su vez continentes, diferenciando, en el caso de los europeos, entre los pertenecientes a países de la Unión Europea y del resto, y, en el caso de América, sus tres diferentes zonas geográficas.
- **Base de Cotización:** Se han establecido seis tramos:
  - Reducida, es decir inferior a la mínima, a la que podían acogerse, antes de 2004, los afiliados al régimen especial agrario por cuenta propia, o durante ese año los afiliados al RETA menores de 30 años y mujeres mayores de 45 años.
  - Mínima (varía cada año), existiendo una cantidad de carácter general y otra para los mayores de 50 años (a partir de 2007 aplicable solo para los que tengan una antigüedad inferior a 5 años)
  - Otros cuatro tramos que representan diversas elevaciones sobre la base mínima de cada año.
- **Antigüedad del trabajador:** En el régimen por cuenta propia en el que está dado de alta. Los tramos empleados son:
  - Menos de 6 meses.
  - De 6 meses cumplidos y menos de 1 año.
  - Un año cumplido y menos de 3 años.
  - 3 años cumplidos y menos de 5 años.
  - 5 años cumplidos o más.
- **Comunidad Autónoma y Provincia:** En la que se ha registrado el trabajador Autónomo
- **Sector y Rama de Actividad:** Usando, según los casos, la clasificación de cuatro sectores, 10 divisiones de actividad (por las letras de la CNAE93) o la más extensa de la Rama, en función de los dos primeros dígitos de la mencionada CNAE93.
- **Situación Profesional:** Distinguiendo si el autónomo tiene asalariados a su cargo o no, o si tiene pluriactividad (estar de alta, además de en el régimen correspondiente por cuenta propia, en algún otro régimen por cuenta ajena de la Seguridad Social) o no.

Estas mismas variables se emplean en la descripción de los colaboradores familiares