



SECRETARÍA GENERAL DE EMPLEO

D.G. DE LA ECONOMÍA SOCIAL,
DEL TRABAJO AUTÓNOMO Y
DEL FONDO SOCIAL EUROPEO

**TRABAJADORES AUTÓNOMOS, PROPIAMENTE DICHO,
EN ALTA EN LA SEGURIDAD SOCIAL
31 - marzo - 2008**

ELABORA: Subdirección General de Fomento y Desarrollo Empresarial y Registro de Entidades

CORREO ELECTRÓNICO
Eye.econ.soc@mtin.es

PÁGINA WEB
www.mtin.es

C/ Pío Baroja, 6
28071 MADRID
TEL.: 91 363 18 10
FAX: 91 363 20 34

INDICE

- Resumen de Resultados

- Relación de Cuadros y Gráficos

Trabajadores afiliados en Regímenes por cuenta propia en la Seguridad Social

Según Régimen por Colectivo
Según edad por Sexo y Base de cotización (sólo RETA)

Trabajadores Autónomos propiamente dicho, según Regímenes

Por Situación Profesional
Por Diversas Variables

Trabajadores Autónomos propiamente dicho, según Sexo

Por Edad
Por Nacionalidad
Por Base de Cotización
Por Comunidad Autónoma y Provincia
Por Sector y Rama de Actividad

Trabajadores Autónomos propiamente dicho, según Edad

Tramos especiales, por Sexo y Base de cotización
Por Nacionalidad y Continente
Por Base de cotización
Por Comunidad Autónoma y Provincia
Por Sector y Rama de Actividad

Trabajadores Autónomos propiamente dicho, según Nacionalidad

Por Edad
Por Comunidad Autónoma y Provincia
Por Sector y Rama de Actividad

Trabajadores Autónomos propiamente dicho, según Base de Cotización

Por Sexo
Por Edad
Por Nacionalidad
Por Antigüedad
Por Comunidad Autónoma y Provincia
Por Sector y Rama de Actividad

Trabajadores Autónomos propiamente dicho, según Antigüedad

Por Sexo
Por Edad
Por Nacionalidad
Por Comunidad Autónoma y Provincia
Por Sector y Rama de Actividad

Trabajadores Autónomos propiamente dicho, según Sector

Por Edad
Por Nacionalidad
Por Antigüedad
Por Comunidad Autónoma y Provincia

Trabajadores Autónomos propiamente dicho, según Situación Profesional

Por Sexo
Por Edad
Por Nacionalidad
Por Base de cotización
Por Antigüedad
Por Comunidad Autónoma y Provincia
Por Sector y Rama de Actividad

Colaboradores Familiares en alta en la Seguridad Social, según Sexo

Por edad, Nacionalidad y Base de cotización
Por Comunidad Autónoma y Provincia
Por Sector y Rama de Actividad

- Fuentes y Notas Explicativas

TRABAJADORES AUTÓNOMOS, PROPIAMENTE DICHO, EN ALTA EN LA SEGURIDAD SOCIAL, RESUMEN DE RESULTADOS A 31 DE MARZO DE 2008

A 31 de marzo de 2008 había 2.227.979 trabajadores autónomos propiamente dicho,⁽¹⁾ inscritos en los diferentes regímenes por cuenta propia de la Seguridad Social, siendo el RETA el más numeroso de ellos.

Los varones representan el 68,9% y las mujeres el 31,1% del total. Estos porcentajes cambian cuando se tienen en cuenta otras variables:

- En los tramos de base de cotización más elevados, el porcentaje de varones supera el 82%
- En Asturias y Galicia las mujeres son más del 40%, mientras que en la Industria y Construcción no llegan al 20%

Más del 65% de los autónomos supera los 40 años de edad, aunque este porcentaje desciende al 44% entre los procedentes de otros países. En Andalucía, Madrid, Murcia y en la construcción es mayor el peso de los jóvenes, situándose en el extremo contrario Castilla y León, Galicia, y los sectores agrícola e industrial.

Los autónomos de nacionalidad diferente a la española representan el 7,5%, superándose este porcentaje entre los más jóvenes, en las comunidades insulares, Melilla, Comunidad Valenciana y Madrid, y en la construcción.

El 85% de los autónomos no supera la base mínima de cotización.

- Este porcentaje supera el 91% cuando la edad es inferior a los 50 años, en los extranjeros (95%), los que llevan menos tiempo inscritos (95,4%) y en la agricultura (91,2%).
- A partir de los 50 años de edad, el 28% cotiza por una base superior a la mínima, hecho este relacionado con la proximidad a la edad de jubilación.

El 53,2% de los autónomos lleva más de 5 años de alta en la Seguridad Social; este porcentaje es sensiblemente superior entre los varones, los de más edad, los nacionales, el País Vasco y Ceuta, y en la industria

La distribución de los autónomos por sector de actividad presenta las siguientes características:

- El 14% trabaja en la agricultura, el 5,5% en la industria, el 15,5% en la construcción y el 64,9% en el sector servicios.
- Un tercio de los jóvenes y de los extranjeros trabaja en la construcción.
- En Aragón, Asturias, Castilla y León, Extremadura, Galicia y la Rioja, cerca de la cuarta parte de los autónomos trabaja en la agricultura. Por el contrario, en Canarias, Madrid, Ceuta y Melilla trabajan en el sector servicios más del 75%.

El 20,2% de los autónomos tiene asalariados a su cargo, superándose este porcentaje entre los que tienen bases de cotización más elevadas, y en Andalucía, Canarias, Ceuta y Melilla superan el 25%. En agricultura desciende al 9,2% los que tienen asalariados.

El 4,7% de los autónomos simultanea su actividad con otra por cuenta ajena (pluriactividad), lo que es más frecuente entre los jóvenes, los de menor antigüedad y los que tienen base de cotización mínima. La industria es el sector en el que menos se da esta situación.

El número de colaboradores familiares en alta en la Seguridad Social asciende a 203.210, de los cuales 100.152 (49,3%) son varones y 103.058 (50,7%) mujeres. La gran mayoría (75,4%) trabaja en el sector servicios, particularmente en el comercio y hostelería (115.644 personas)

⁽¹⁾ que son aquellos trabajadores afiliados a alguno de los regímenes por cuenta propia de la Seguridad Social y que no están integrados en sociedades mercantiles, cooperativas ni en otras entidades societarias. También se excluyen los que figuran como colaboradores familiares y los que están registrados formando parte de algún colectivo especial de trabajadores.

**TRABAJADORES AFILIADOS
EN REGÍMENES
POR CUENTA PROPIA
DE LA SEGURIDAD SOCIAL**

**AFILIADOS EN LOS RÉGIMENES POR CUENTA PROPIA DE LA SEGURIDAD SOCIAL,
SEGUN RÉGIMEN, POR COLECTIVO**

31/03/2008

	<u>TOTAL</u>	<u>RETA</u>	<u>MAR</u>
TOTAL	3.433.321	3.418.256	15.065
AUTONOMOS PROPIAMENTE DICHO (*)	2.227.979	2.214.650	13.329
FAMILIAR COLABORADOR	203.210	202.566	644
SOCIO DE SOCIEDAD	839.712	838.857	855
MIEMBRO ÓRGANO ADMON SOCIEDAD	121.503	121.463	40
FAMILIAR DE SOCIO	14.600	14.403	197
RELIGIOSO	17.124	17.124	0
COLEGIO PROFESIONAL	9.193	9.193	0

(*) Incluye los **514** Autónomos económicamente dependientes

**NÚMERO TOTAL DE TRABAJADORES EN EL RETA DE LA SEGURIDAD SOCIAL,
SEGUN EDAD, POR SEXO**

31/03/2008

	<u>Total</u>	<u>%</u>	<u>De 16 a 30 años</u>	<u>%</u>	<u>De 31 a 35 años</u>	<u>%</u>	<u>De 36 a 49 años</u>	<u>%</u>	<u>De 50 años o más</u>	<u>%</u>
Tota	3.418.256	100,0	442.715	100,0	446.532	100,0	1.401.589	100,0	1.127.420	100,0
N/C	96	0.0	1	0.0	0	0.0	11	0.0	84	0.0
VARONES	2.312.617	67.7	305.306	69.0	306.544	68.6	954.677	68.1	746.090	66.2
MUJERES	1.105.543	32.3	137.408	31.0	139.988	31.4	446.901	31.9	381.246	33.8

**NÚMERO TOTAL DE TRABAJADORES EN EL RETA DE LA SEGURIDAD SOCIAL,
SEGÚN EDAD, POR BASE DE COTIZACIÓN**

31/03/2008

Base minima: 817,20 €
Base minima >50 años: 859,50 €

<u>Base de cotización</u>	<u>Total</u>	<u>%</u>	<u>De 16 a 30 años</u>	<u>%</u>	<u>De 31 a 35 años</u>	<u>%</u>	<u>De 36 a 49 años</u>	<u>%</u>	<u>De 50 años o más</u>	<u>%</u>
Total	3.417.818	100,0	442.582	100,0	446.471	100,0	1.401.409	100,0	1.127.356	100,0
BASE MÍNIMA	2.861.302	83,7	418.288	94,5	420.659	94,2	1.261.169	90,0	761.186	67,5
ENTRE B.MÍNIMA Y 1,5 B.MÍNIMA	187.671	5,5	22.086	5,0	20.284	4,5	71.161	5,1	74.140	6,6
ENTRE 1,5 B.MÍNIMA Y 2 B. MÍNIMA	275.640	8,1	1.534	0,3	3.455	0,8	37.248	2,7	233.403	20,7
ENTRE 2 B.MÍNIMA Y 3 B. MÍNIMA	53.135	1,6	527	0,1	1.449	0,3	19.647	1,4	31.512	2,8
MÁS DE 3 VECES B. MÍNIMA	40.070	1,2	147	0,0	624	0,1	12.184	0,9	27.115	2,4

TRABAJADORES AUTÓNOMOS PROPIAMENTE DICHO

Según Regímenes

**TRABAJADORES AUTÓNOMOS, PROPIAMENTE DICHO, EN LA SEGURIDAD SOCIAL,
SEGÚN RÉGIMEN, POR SITUACIÓN PROFESIONAL**

31/03/2008

	<u>TOTAL</u>	<u>RETA</u>	<u>MAR</u>
Aut. propiamente dicho o Personas Físicas	2.227.979	2.214.650	13.329
Nº Autónomos sin asalariados	1.778.629	1.767.119	11.510
Nº Autónomos con asalariados	449.350	447.531	1.819
Nº Autónomos con 1 trabajador	230.285	229.002	1.283
Nº Autónomos con 2 trabajadores	100.752	100.365	387
Nº Autónomos con 3 trabajadores	49.670	49.553	117
Nº Autónomos con 4 trabajadores	26.416	26.393	23
Nº Autónomos con 5 y más trabajadores	42.227	42.218	9
Nº Autónomos sin pluriactividad	2.122.780	2.109.796	12.984
Nº Autónomos con pluriactividad	105.199	104.854	345
Colaboración Familiar	203.210	202.566	644

**TRABAJADORES AUTÓNOMOS, PROPIAMENTE DICHO, EN LA SEGURIDAD SOCIAL,
SEGÚN RÉGIMEN POR DIVERSAS VARIABLES**

31/03/2008

	<u>TOTAL</u>	<u>RETA</u>	<u>MAR</u>
TOTAL SEXO	2.227.979	2.214.650	13.329
VARONES	1.534.188	1.526.526	7.662
MUJERES	693.791	688.124	5.667
TOTAL EDAD	2.227.979	2.214.650	13.329
MENOR DE 25 AÑOS	55.768	55.550	218
DE 25 A 39 AÑOS	702.259	699.084	3.175
DE 40 A 54 AÑOS	953.983	947.819	6.164
DE 55 AÑOS O MAS	515.969	512.197	3.772
TOTAL CONTINENTE	2.227.979	2.214.650	13.329
ESPAÑA	2.060.476	2.047.187	13.289
EUROPA UE	57.158	57.136	22
EUROPA RESTO	51.740	51.729	11
AFRICA	15.681	15.678	3
AMERICA CENTRAL	1.364	1.364	0
AMERICA DEL NORTE	1.601	1.600	1
AMERICA DEL SUR	20.868	20.866	2
ASIA	18.353	18.353	0
OCEANIA	215	215	0
DESCONOCIDO	523	522	1
TOTAL NACIONALIDAD	2.227.979	2.214.650	13.329
ESPAÑOLA	2.060.476	2.047.187	13.289
EXTRANJERA	167.503	167.463	40
TOTAL DIVISION ACTIVIDAD	2.227.979	2.214.650	13.329
0.-AGRIC., GANAD, CAZA, SILV. Y PESCA	312.874	299.979	12.895
1.-INDUSTRIAS EXTRACTIVAS	1.166	1.166	0
2.-INDUSTRIAS MANUFACTURERAS	121.925	121.497	428
3.-PROD. Y DISTRIB. ENERGIA ELECT. GAS Y AGUA	501	501	0
4.-CONSTRUCCION	345.706	345.700	6
5.-COMERCIO Y HOSTELERIA	776.130	776.130	0
6.-TRANSP. ALMACENAMIENTO Y COMUNICACIONES	184.889	184.889	0
7.-INTERMEDIACION FINANCIERA	36.813	36.813	0
8.-ACTIV. INMOB. Y DE ALQUILER, SEV. EMPRESARIALES	217.766	217.766	0
9.-EDUC. ACTIV. SANITARIA, VETERINARIA Y SOCIALES	230.209	230.209	0
TOTAL ANTIGÜEDAD	2.227.979	2.214.650	13.329
< de 6 meses	367.564	366.821	743
De 6 a 11 meses	123.180	122.354	826
De 1 a 3 años	327.536	325.769	1.767
De 3 a 5 años	225.502	223.785	1.717
5 años y más	1.184.197	1.175.921	8.276
TOTAL BASE DE COTIZACION	2.227.979	2.214.650	13.329
1.-BASE MÍNIMA	1.897.344	1.897.344	0
2.-ENTRE B.MÍNIMA Y 1,5 B.MÍNIMA	123.224	110.814	12.410
3.-ENTRE 1,5 B.MÍNIMA Y 2 B. MÍNIMA	167.373	166.454	919
4.-ENTRE 2 B.MÍNIMA Y 3 B. MÍNIMA	24.205	24.205	0
5.-MÁS DE 3 VECES B. MÍNIMA	15.833	15.833	0

TRABAJADORES AUTÓNOMOS PROPIAMENTE DICHO

Según Sexo

	<u>Total</u>	<u>Varones</u>	<u>Mujeres</u>
Total	2.227.979	1.534.188	693.791
MENOR DE 25 AÑOS	55.768	38.289	17.479
DE 25 A 39 AÑOS	702.259	485.474	216.785
DE 40 A 54 AÑOS	953.983	664.946	289.037
DE 55 AÑOS O MAS	515.969	345.479	170.490

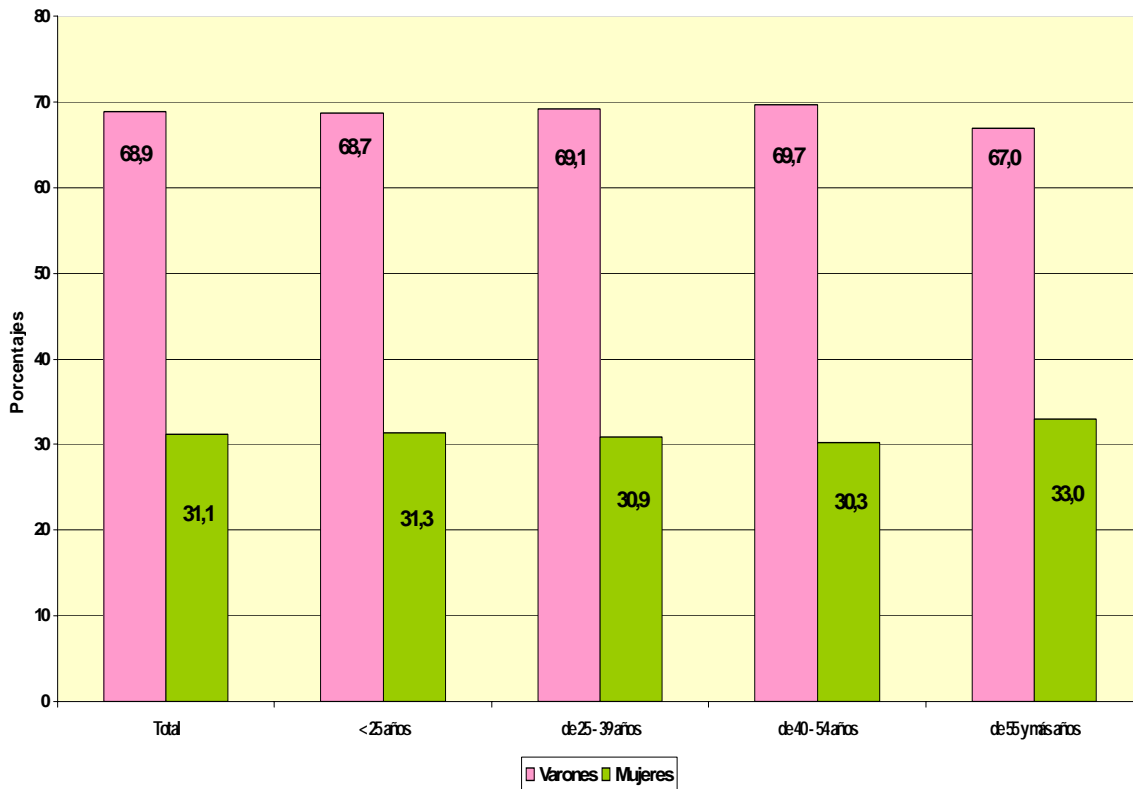

**TRABAJADORES AUTÓNOMOS, PROPIAMENTE DICHO, EN LA SEGURIDAD SOCIAL,
SEGÚN SEXO POR NACIONALIDAD**

31/03/2008

	<u>Total</u>	<u>varones</u>	<u>Mujeres</u>
Total	2.227.979	1.534.188	693.791
ESPAÑA	2.060.476	1.409.224	651.252
EXTRANJERO	167.503	124.964	42.539

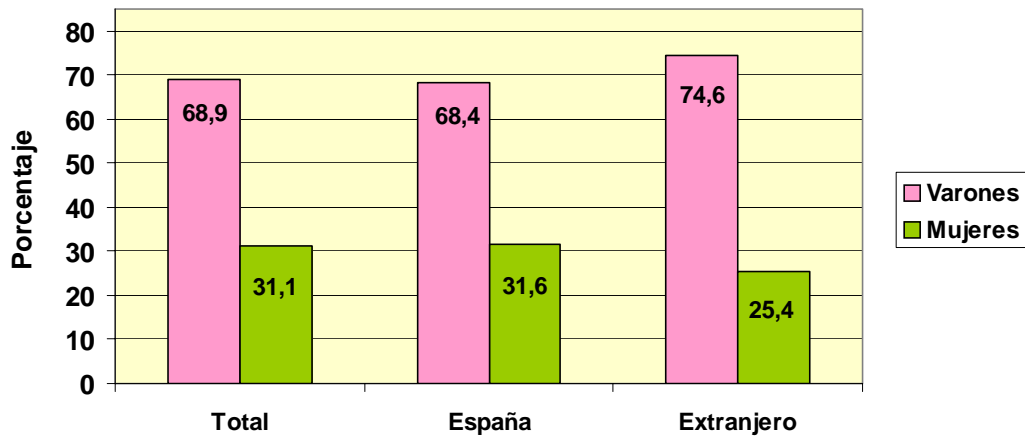

**TRABAJADORES AUTÓNOMOS, PROPIAMENTE DICHO, EXTRANJEROS
SEGÚN SEXO, POR CONTINENTE**

<u>Continente</u>	<u>Total</u>	<u>Varones</u>	<u>Mujeres</u>
Total	167.503	124.964	42.539
EUROPA UE	57.158	40.299	16.859
EUROPA RESTO	51.740	44.018	7.722
AFRICA	15.681	13.273	2.408
AMERICA CENTRAL	1.364	816	548
AMERICA DEL NORTE	1.601	921	680
AMERICA DEL SUR	20.868	12.679	8.189
ASIA	18.353	12.449	5.904
OCEANIA	215	127	88
DESCONOCIDO	523	382	141

**TRABAJADORES AUTÓNOMOS, PROPIAMENTE DICHO, EN LA SEGURIDAD SOCIAL,
SEGÚN SEXO, POR BASE DE COTIZACION**

31/03/2008

Base Mínima: 817,20 €

Base de cotización	<u>Total</u>	<u>Varones</u>	<u>Mujeres</u>
Total	2.227.979	1.534.188	693.791
BASE MÍNIMA	1.897.344	1.274.376	622.968
ENTRE B.MÍNIMA Y 1,5 B.MÍNIMA	123.224	88.048	35.176
ENTRE 1,5 B.MÍNIMA Y 2 B. MÍNIMA	167.373	138.415	28.958
ENTRE 2 B.MÍNIMA Y 3 B. MÍNIMA	24.205	20.298	3.907
MÁS DE 3 VECES B. MÍNIMA	15.833	13.051	2.782

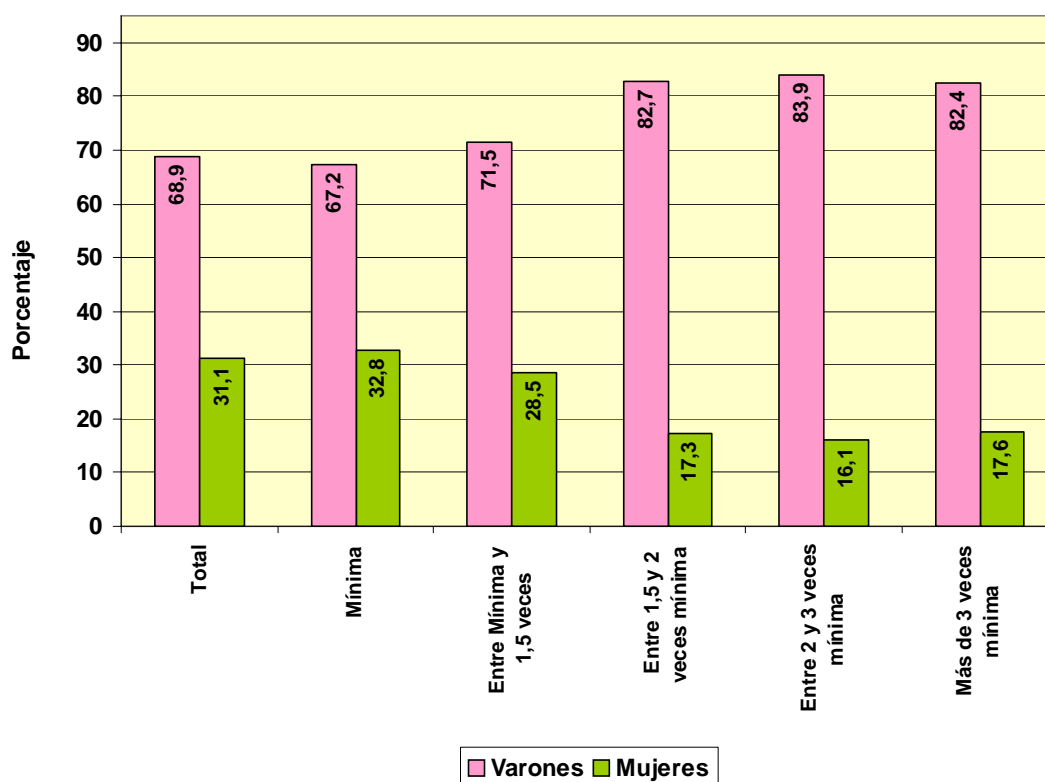

Com. Autónoma / Provincia

	<u>Total</u>	<u>Varones</u>	<u>Mujeres</u>
Total	2.227.979	1.534.188	693.791
ANDALUCIA	354.637	242.630	112.007
ALMERIA	43.926	29.870	14.056
CÁDIZ	40.852	28.023	12.829
CORDOBA	35.060	24.028	11.032
GRANADA	42.950	29.168	13.782
HUELVA	19.627	13.160	6.467
JAÉN	30.022	20.797	9.225
MÁLAGA	67.764	46.425	21.339
SEVILLA	74.436	51.159	23.277
ARAGON	84.157	60.580	23.577
HUESCA	22.999	16.587	6.412
TERUEL	13.149	9.038	4.111
ZARAGOZA	48.009	34.955	13.054
ASTURIAS	58.607	35.139	23.468
ASTURIAS	58.607	35.139	23.468
BALEARES	53.137	37.294	15.843
BALEARES	53.137	37.294	15.843
CANARIAS	83.581	59.154	24.427
LAS PALMAS	45.733	33.338	12.395
S.C.TENERIFE	37.848	25.816	12.032
CANTABRIA	32.638	21.367	11.271
CANTABRIA	32.638	21.367	11.271
CASTILLA LA MANCHA	107.838	80.929	26.909
ALBACETE	18.509	13.651	4.858
CIUDAD REAL	27.317	20.555	6.762
CUENCA	16.205	12.401	3.804
GUADALAJARA	10.371	7.923	2.448
TOLEDO	35.436	26.399	9.037
CASTILLA Y LEON	157.507	115.240	42.267
ÁVILA	13.241	10.224	3.017
BURGOS	22.172	15.755	6.417
LEÓN	29.333	19.074	10.259
PALENCIA	11.330	8.685	2.645
SALAMANCA	20.991	15.872	5.119
SEGOVIA	11.974	9.344	2.630
SORIA	6.803	5.331	1.472
VALLADOLID	25.527	18.821	6.706
ZAMORA	16.136	12.134	4.002
CATALUÑA	369.346	255.646	113.700
BARCELONA	252.858	174.848	78.010
GERONA	46.826	32.466	14.360
LERIDA	30.913	22.091	8.822
TARRAGONA	38.749	26.241	12.508
COM. VALENCIANA	222.694	153.564	69.130
ALICANTE	81.568	56.397	25.171
CASTELLÓN	30.626	20.188	10.438
VALENCIA	110.500	76.979	33.521
EXTREMADURA	59.767	42.515	17.252
BADAJOS	36.528	26.409	10.119
CÁCERES	23.239	16.106	7.133
GALICIA	170.254	94.694	75.560
LA CORUÑA	67.065	37.040	30.025
LUGO	33.004	17.850	15.154
ORENSE	19.922	11.767	8.155
PONTEVEDRA	50.263	28.037	22.226
MADRID	246.793	178.349	68.444
MADRID	246.793	178.349	68.444
MURCIA	70.014	48.625	21.389
MURCIA	70.014	48.625	21.389
NAVARRA	33.834	23.881	9.953
NAVARRA	33.834	23.881	9.953
PAIS VASCO	99.325	67.339	31.986
ÁLAVA	14.458	9.816	4.642
GUIPÚZCOA	35.090	23.744	11.346
VIZCAYA	49.777	33.779	15.998
RIOJA (LA)	19.208	13.907	5.301
RIOJA (LA)	19.208	13.907	5.301
CEUTA	2.339	1.619	720
CEUTA	2.339	1.619	720
MELILLA	2.303	1.716	587
MELILLA	2.303	1.716	587

**TRABAJADORES AUTÓNOMOS, PROPIAMENTE DICHO, EN LA SEGURIDAD SOCIAL,
SEGUN SEXO, POR COMUNIDAD AUTÓNOMA**

31/03/2008

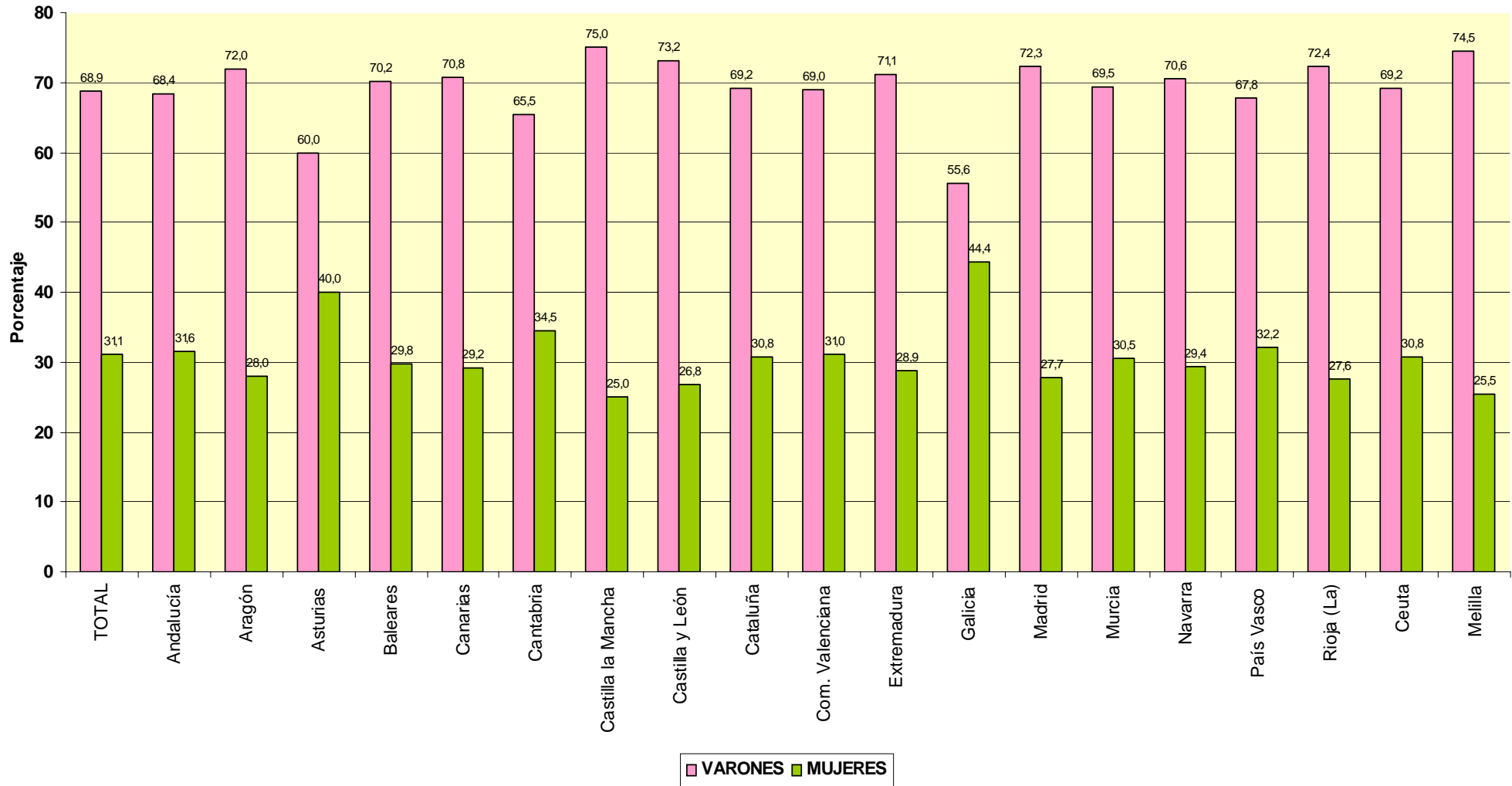

**TRABAJADORES AUTÓNOMOS, PROPIAMENTE DICHO, EN LA SEGURIDAD SOCIAL,
SEGÚN SEXO, POR SECTOR Y RAMA DE ACTIVIDAD**

31/03/2008

Actividades Económicas (CNAE93)

SECTORES		Total	Varones	Mujeres
TOTAL		2.227.979	1.534.188	693.791
	1.-AGRICULTURA	312.874	210.567	102.307
	2.-INDUSTRIA	123.592	100.354	23.238
	3.-CONSTRUCCION	345.706	332.990	12.716
	4.-SERVICIOS	1.445.807	890.277	555.530
RAMAS				
TOTAL		2.227.979	1.534.188	693.791
A, B	AGRICULTURA GANADERIA CAZA SILVICULTURA Y PESCA	312.874	210.567	102.307
01	AGRICULTURA, GANADERÍA, CAZA, Y ACTIV. RELACIONADAS	297.409	200.769	96.640
02	SILVICULTURA, EXPL. FORESTAL Y ACTIV. RELACIONADAS	2.419	2.094	325
05	PESCA, ACUICULTURA Y ACTIVIDADES RELACIONADAS	13.046	7.704	5.342
C	INDUSTRIAS EXTRACTIVAS	1.166	1.049	117
10	EXTRACC. Y AGLOM. DE ANTRACITA, HULLA, LIGNITO, ETC.	249	213	36
11	EXTRACC. DE CRUDOS DE PETRÓLEO Y GAS NATURAL	29	19	10
13	EXTRACCIÓN DE MINERALES METÁLICOS	55	52	3
14	EXTRAC. MINERALES NO METÁLICOS NI ENERGÉTICOS	833	765	68
D	INDUSTRIAS MANUFACTURERAS	121.925	98.939	22.986
15	IND. PRODUCTOS ALIMENTICIOS Y BEBIDAS	16.596	12.090	4.506
16	INDUSTRIA DEL TABACO	36	27	9
17	INDUSTRIA TEXTIL	4.737	2.674	2.063
18	IND. DE LA CONFECCIÓN Y LA PELETERÍA	8.559	3.200	5.359
19	PREPARACIÓN, CURTIDO Y ACABADO DEL CUERO, ETC.	2.250	1.720	530
20	IND. MADERA Y CORCHO EXCEP. MBLES, CEST. Y ESPARTO	14.004	13.235	769
21	INDUSTRIA DEL PAPEL	608	401	207
22	EDICIÓN. ARTES GRÁF. Y REPRODUC. SOPORTES GRABADOS	10.239	7.606	2.633
23	COQUERIAS, REF.DE PETROLEO Y TRAT.COMBUST.NUCLEARES	16	12	4
24	INDUSTRIA QUÍMICA	1.344	1.060	284
25	FABR. PRODUCTOS CAUCHO Y MATERIAS PLÁSTICAS	1.455	1.127	328
26	FABRIC. OTROS PRODUCTOS MINERALES NO METÁLICOS	5.733	4.941	792
27	METALURGIA	768	677	91
28	FABRIC. PROD. METÁL. EXCEPTO MAQUINARIA Y EQUIPO	22.772	21.096	1.676
29	IND. CONSTRUC. MAQUINARIA Y EQUIPO MECÁNICO	6.131	5.627	504
30	FABRIC. MÁQUINAS DE OFICINA Y EQUIPOS INFORMÁTICOS	483	421	62
31	FABRIC. MAQUINARIA Y MATERIAL ELÉCTRICO	5.137	4.678	459
32	FABRIC. MATERIAL ELECTRÓN. FABRIC. EQUIPO RADIO, TV,	340	231	109
33	FABRIC. EQUIPO E INSTRUM. MÉDICO-QUIRÚRG., ETC.	3.074	2.472	602
34	FABRIC. VEHÍCULOS MOTOR Y REMOLQUES , ETC.	607	501	106
35	FABRIC. OTRO MATERIAL DE TRANSPORTE	1.294	1.195	99
36	FABRIC. MUEBLES; OTRAS INDUSTRIAS MANUFACTURERAS	15.599	13.831	1.768
37	RECICLAJE	143	117	26
E	PRODUCCION Y DISTRIB. ENERGIA ELECTR., GAS Y AGUA	501	366	135
40	PROD. Y DISTRIB. DE ENERGÍA ELÉCTRICA, GAS, ETC.	291	199	92
41	CAPTACIÓN, DEPURACIÓN Y DISTRIBUCIÓN DE AGUA	210	167	43
F	CONSTRUCCION	345.706	332.990	12.716
45	CONSTRUCCIÓN	345.706	332.990	12.716
G, H	COMERCIO Y HOSTELERIA	776.130	458.049	318.081
50	VENTA, MANTENMTO. Y REPARACION VEHÍCULOS	45.933	42.611	3.322
51	COMERCIO AL POR MAYOR E INTERMEDIARIOS COMERCIO	89.767	70.007	19.760
52	COMERCIO AL POR MENOR EXCEPTO VEHÍCULOS MOTOR	439.613	221.675	217.938
55	HOSTELERÍA	200.817	123.756	77.061
I	TRANSPORTE, ALMACENAMIENTO Y COMUNICACIONES	184.889	170.758	14.131
60	TPTE. TERRESTRE, TPTE. POR TUBERÍAS	173.227	163.424	9.803
61	TPTE. MARÍTIMO DE CABOTAJE Y POR VÍAS NAVEGACIÓN	82	69	13
62	TPTE. AÉREO Y ESPACIAL	70	58	12
63	ACTIVID. ANEXAS A LOS TPTE., ACTIVIDAD AGENCIAS VIAJE	6.358	3.505	2.853
64	CORREOS Y TELECOMUNICACIONES	5.152	3.702	1.450
J	INTERMEDIACION FINANCIERA	36.813	21.591	15.222
65	INTERM. FINANC. EXCEPTO SEGUROS Y PLANES PENSIONES	544	318	226
66	SEGUROS Y PLANES PENSIONES EXCEPTO S.S. OBLIGATORIA	3.338	2.160	1.178
67	ACTIV. AUXILIARES A LA INTERMEDIACION FINANCIERA	32.931	19.113	13.818
K	ACTIV. INMOBILIARIAS Y DE ALQUILER,SERV. EMPRESARIALES	217.766	140.772	76.994
70	ACTIVIDADES INMOBILIARIAS	23.302	14.251	9.051
71	ALQUILER MAQU.Y EQUIPO SIN OPERARIO EFECTOS PERS.	8.301	6.450	1.851
72	ACTIVIDADES INFORMÁTICAS	13.861	11.659	2.202
73	INVESTIGACIÓN Y DESARROLLO	6.896	2.229	4.667
74	OTRAS ACTIVIDADES EMPRESARIALES	165.011	105.964	59.047
75	ADMÓN. PÚBLICA, DEFENSA Y SEG. SOCIAL	395	219	176
M,N,O	EDUCACION, ACTIV. SANITARIAS, VETERINARIAS Y SOCIALES	230.209	99.107	131.102
80	EDUCACIÓN	36.373	16.748	19.625
85	ACTIV. SANITARIAS Y VETERINARIAS. SERVICIOS SOCIALES.	55.975	26.705	29.270
90	ACTIVIDADES DE SANEAMIENTO PÚBLICO	899	686	213
91	ACTIVIDADES ASOCIATIVAS	3.961	2.570	1.391
92	ACTIV. RECREATIVAS, CULTURALES Y DEPORTIVAS	43.285	29.280	14.005
93	ACTIV. DIVERSAS DE SERVICIOS PERSONALES	89.337	22.818	66.519
95	SERVICIO DOMÉSTICO	315	245	70
99	OTROS SERVICIOS	64	55	9

**TRABAJADORES AUTÓNOMOS, PROPIAMENTE DICHO, EN LA SEGURIDAD SOCIAL,
SEGUN SEXO, POR SECTOR**

31/03/2008

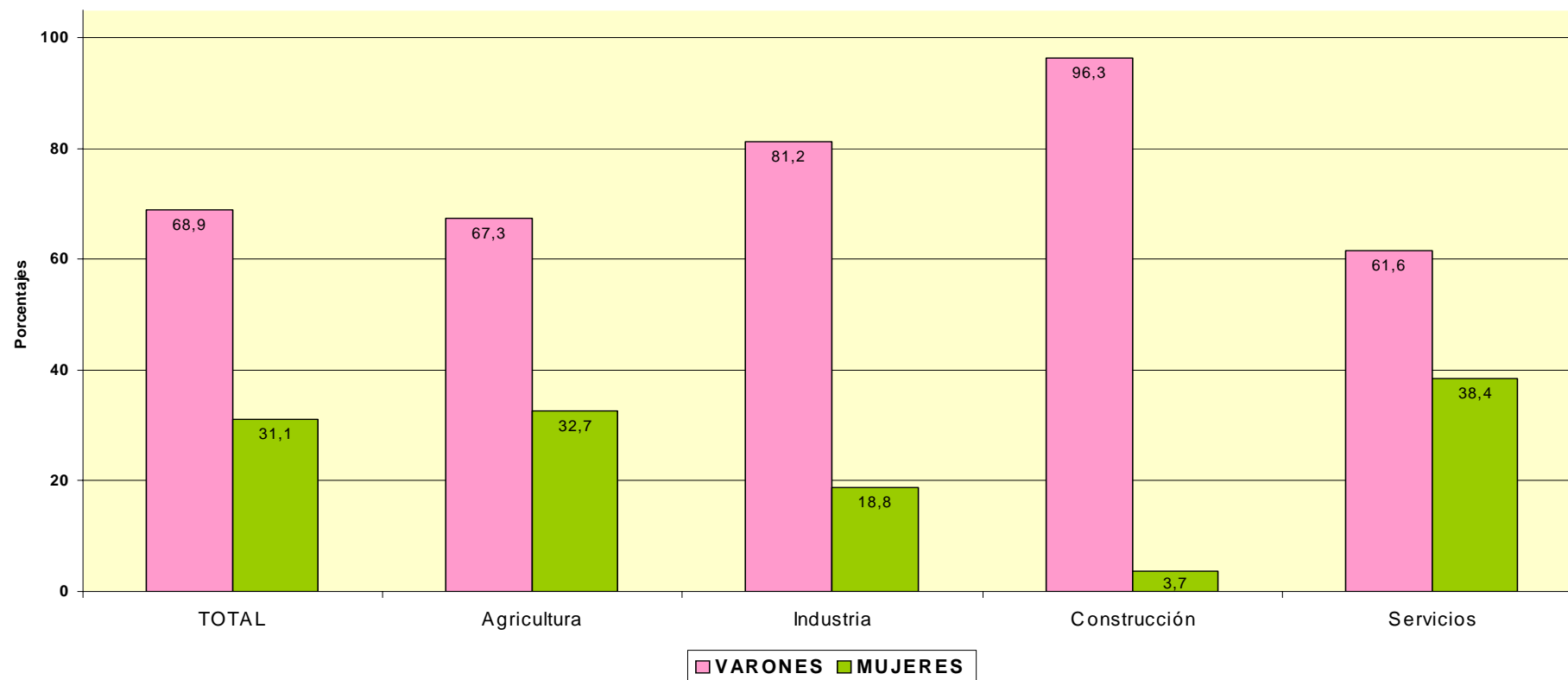

TRABAJADORES AUTÓNOMOS PROPIAMENTE DICHO

Según Edad

TRABAJADORES AUTÓNOMOS, PROPIAMENTE DICHO EN ALTA EN LA SEGURIDAD SOCIAL, SEGUN EDAD, TRAMOS ESPECIALES, POR SEXO

31/03/2008

	<u>Total</u>	<u>%</u>	<u>De 16 a 30 años</u>	<u>%</u>	<u>De 31 a 35 años</u>	<u>%</u>	<u>De 36 a 49 años</u>	<u>%</u>	<u>De 50 años o más</u>	<u>%</u>
Total	2.227.979	100,0	253.009	100,0	263.058	100,0	904.894	100,0	807.018	100,0
VARONES	1.534.188	68,9	171.567	67,8	182.596	69,4	634.316	70,1	545.709	67,6
MUJERES	693.791	31,1	81.442	32,2	80.462	30,6	270.578	29,9	261.309	32,4

TRABAJADORES AUTÓNOMOS, PROPIAMENTE DICHO, EN LA SEGURIDAD SOCIAL, SEGUN EDAD, TRAMOS ESPECIALES, POR BASE DE COTIZACIÓN

31/03/2008

Base mínima: 817,20 €

Base mínima >50 años: 859,50 €

<u>Base de cotización</u>	<u>Total</u>	<u>%</u>	<u>De 16 a 30 años</u>	<u>%</u>	<u>De 31 a 35 años</u>	<u>%</u>	<u>De 36 a 49 años</u>	<u>%</u>	<u>De 50 años o más</u>	<u>%</u>
Total	2.227.979	100,0	253.009	100,0	263.058	100,0	904.894	100,0	807.018	100,0
BASE MÍNIMA	1.897.344	85,2	240.207	94,9	249.706	94,9	829.007	91,6	578.424	71,7
ENTRE B.MÍNIMA Y 1,5 B.MÍNIMA	123.224	5,5	12.148	4,8	11.555	4,4	43.678	4,8	55.843	6,9
ENTRE 1,5 B.MÍNIMA Y 2 B. MÍNIMA	167.373	7,5	489	0,2	1.242	0,5	18.798	2,1	146.844	18,2
ENTRE 2 B.MÍNIMA Y 3 B. MÍNIMA	24.205	1,1	123	0,0	381	0,1	8.734	1,0	14.967	1,9
MÁS DE 3 VECES B. MÍNIMA	15.833	0,7	42	0,0	174	0,1	4.677	0,5	10.940	1,4

**TRABAJADORES AUTÓNOMOS, PROPIAMENTE DICHO, EN LA SEGURIDAD SOCIAL,
SEGUN EDAD, POR NACIONALIDAD**

31/03/2008

	<u>Total</u>	<u>Menor de 25 años</u>	<u>De 25 a 39 años</u>	<u>De 40 a 54 años</u>	<u>De 55 años o más</u>
Total	2.227.979	55.768	702.259	953.983	515.969
ESPAÑA	2.060.476	43.130	619.999	895.573	501.774
EXTRANJERO	167.503	12.638	82.260	58.410	14.195

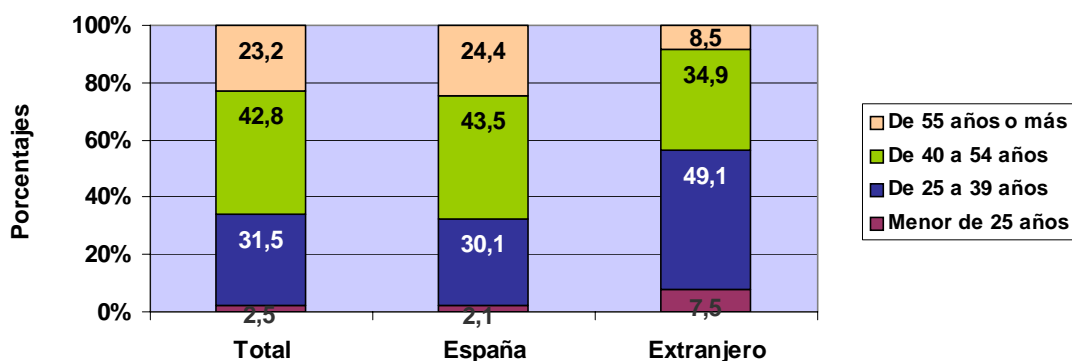

**TRABAJADORES AUTÓNOMOS, PROPIAMENTE DICHO, EXTRANJEROS , SEGUN
EDAD, POR CONTINENTE**

<u>Continente</u>	<u>Total</u>	<u>Menor de 25 años</u>	<u>De 25 a 39 años</u>	<u>De 40 a 54 años</u>	<u>De 55 años o más</u>
Total	167.503	12.638	82.260	58.410	14.195
EUROPA UE	57.158	1.233	19.993	26.122	9.810
EUROPA RESTO	51.740	9.559	30.625	10.558	998
AFRICA	15.681	665	8.915	5.355	746
AMERICA CENTRAL	1.364	34	746	502	82
AMERICA DEL NORTE	1.601	10	533	757	301
AMERICA DEL SUR	20.868	511	11.322	7.781	1.254
ASIA	18.353	619	9.966	6.969	799
OCEANIA	215	3	86	95	31
DESCONOCIDO	523	4	74	271	174

TRABAJADORES AUTÓNOMOS, PROPIAMENTE DICHO, EN LA SEGURIDAD SOCIAL, SEGUN EDAD, POR BASE DE COTIZACIÓN

31/03/2008

Base Mínima: 817,20 €

	Total	Menor de 25 años	De 25 a 39 años	De 40 a 54 años	De 55 años o más
Total	2.227.979	55.768	702.259	953.983	515.969
BASE MÍNIMA	1.897.344	52.627	666.077	813.666	364.974
ENTRE B.MÍNIMA Y 1,5 B.MÍNIMA	123.224	3.083	30.857	55.692	33.592
ENTRE 1,5 B.MÍNIMA Y 2 B. MÍNIMA	167.373	46	3.671	56.476	107.180
ENTRE 2 B.MÍNIMA Y 3 B. MÍNIMA	24.205	10	1.133	17.692	5.370
MÁS DE 3 VECES B. MÍNIMA	15.833	2	521	10.457	4.853

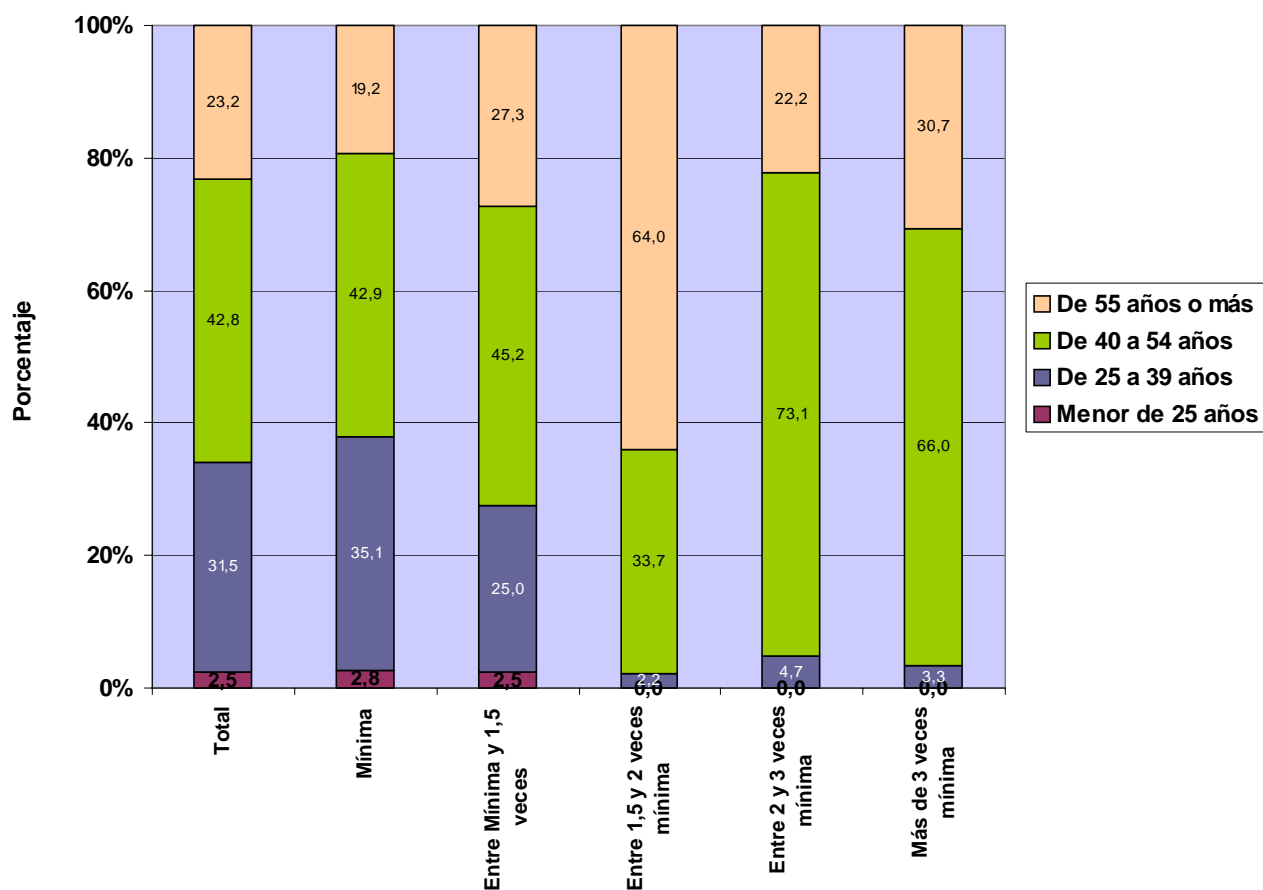

**TRABAJADORES AUTÓNOMOS, PROPIAMENTE DICHO, EN LA SEGURIDAD SOCIAL,
SEGUN EDAD, POR COMUNIDAD AUTÓNOMA Y PROVINCIA**

31/03/2008

<u>Com.Autónoma/Provincia</u>	<u>Total</u>	<u>Menor de 25 años</u>	<u>De 25 a 39 años</u>	<u>De 40 a 54 años</u>	<u>De 55 años o más</u>
Total	2.227.979	55.768	702.259	953.983	515.969
ANDALUCIA	354.637	10.958	125.283	150.993	67.403
ALMERIA	43.926	1.407	15.337	18.748	8.434
CÁDIZ	40.852	1.225	14.860	16.942	7.825
CORDOBA	35.060	1.059	11.313	15.562	7.126
GRANADA	42.950	1.351	15.217	18.894	7.488
HUELVA	19.627	740	7.514	7.774	3.599
JAÉN	30.022	988	9.705	13.726	5.603
MÁLAGA	67.764	1.865	23.104	29.134	13.661
SEVILLA	74.436	2.323	28.233	30.213	13.667
ARAGON	84.157	2.230	24.995	36.407	20.525
HUESCA	22.999	479	6.892	9.993	5.635
TERUEL	13.149	259	3.228	6.113	3.549
ZARAGOZA	48.009	1.492	14.875	20.301	11.341
ASTURIAS	58.607	1.195	16.670	25.591	15.151
ASTURIAS	58.607	1.195	16.670	25.591	15.151
BALEARES	53.137	1.329	16.387	22.242	13.179
BALEARES	53.137	1.329	16.387	22.242	13.179
CANARIAS	83.581	1.483	26.355	36.612	19.131
LAS PALMAS	45.733	801	14.836	20.116	9.980
S.C.TENERIFE	37.848	682	11.519	16.496	9.151
CANTABRIA	32.638	689	9.771	14.651	7.527
CANTABRIA	32.638	689	9.771	14.651	7.527
CASTILLA LA MANCHA	107.838	4.001	35.191	46.664	21.982
ALBACETE	18.509	649	6.066	8.093	3.701
CIUDAD REAL	27.317	989	8.759	12.235	5.334
CUENCA	16.205	493	4.608	7.420	3.684
GUADALAJARA	10.371	398	3.666	4.428	1.879
TOLEDO	35.436	1.472	12.092	14.488	7.384
CASTILLA Y LEON	157.507	3.088	40.456	72.143	41.820
ÁVILA	13.241	340	3.442	6.091	3.368
BURGOS	22.172	458	5.546	9.940	6.228
LEÓN	29.333	492	7.079	13.140	8.622
PALENCIA	11.330	217	2.666	5.574	2.873
SALAMANCA	20.991	403	5.548	9.692	5.348
SEGOVIA	11.974	263	3.316	5.530	2.865
SORIA	6.803	88	1.619	3.027	2.069
VALLADOLID	25.527	570	7.454	11.506	5.997
ZAMORA	16.136	257	3.786	7.643	4.450
CATALUÑA	369.346	7.722	115.279	154.496	91.849
BARCELONA	252.858	5.047	81.012	105.373	61.426
GERONA	46.826	882	13.757	20.165	12.022
LERIDA	30.913	807	8.518	13.080	8.508
TARRAGONA	38.749	986	11.992	15.878	9.893
COM. VALENCIANA	222.694	6.207	76.127	93.545	46.815
ALICANTE	81.568	2.314	27.599	35.151	16.504
CASTELLÓN	30.626	842	9.876	12.543	7.365
VALENCIA	110.500	3.051	38.652	45.851	22.946
EXTREMADURA	59.767	1.856	18.531	26.572	12.808
BADAJOS	36.528	1.194	11.864	15.622	7.848
CÁCERES	23.239	662	6.667	10.950	4.960
GALICIA	170.254	2.446	41.685	72.868	53.255
LA CORUÑA	67.065	904	16.792	28.537	20.832
LUGO	33.004	398	6.837	14.860	10.909
ORENSE	19.922	323	4.454	8.239	6.906
PONTEVEDRA	50.263	821	13.602	21.232	14.608
MADRID	246.793	6.922	84.890	100.408	54.573
MADRID	246.793	6.922	84.890	100.408	54.573
MURCIA	70.014	2.103	24.623	29.693	13.595
MURCIA	70.014	2.103	24.623	29.693	13.595
NAVARRA	33.834	666	9.781	15.279	8.108
NAVARRA	33.834	666	9.781	15.279	8.108
PAIS VASCO	99.325	2.269	29.220	45.229	22.607
ÁLAVA	14.458	262	4.031	6.652	3.513
GUIPÚZCOA	35.090	829	10.317	15.622	8.322
VIZCAYA	49.777	1.178	14.872	22.955	10.772
RIOJA (LA)	19.208	498	5.604	8.348	4.758
RIOJA (LA)	19.208	498	5.604	8.348	4.758
CEUTA	2.339	55	712	1.097	475
CEUTA	2.339	55	712	1.097	475
MELILLA	2.303	51	699	1.145	408
MELILLA	2.303	51	699	1.145	408

TRABAJADORES AUTÓNOMOS, PROPIAMENTE DICHO, EN LA SEGURIDAD SOCIAL, SEGUN EDAD, POR COMUNIDAD AUTÓNOMA

31/03/2008

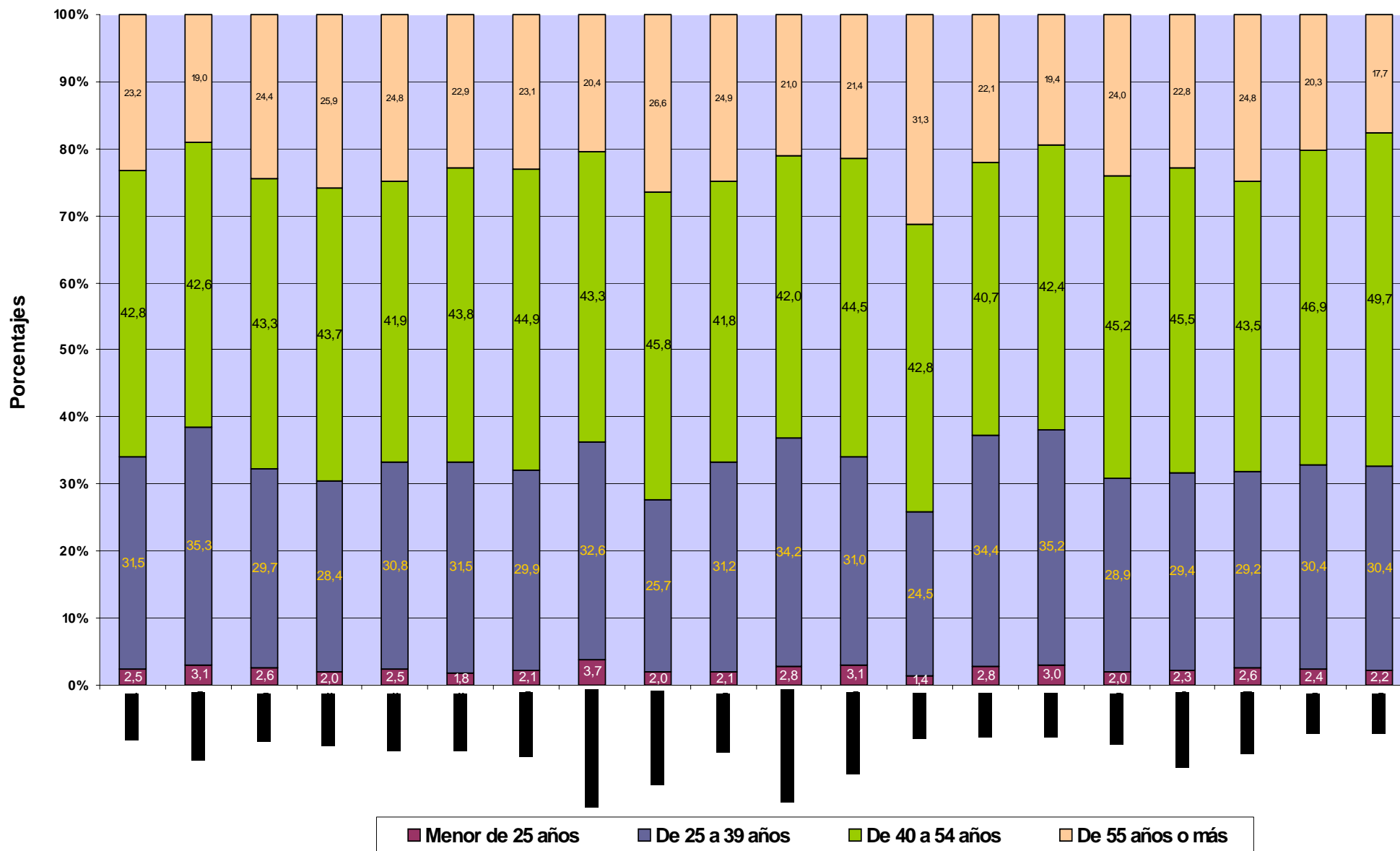

TRABAJADORES AUTÓNOMOS, PROPIAMENTE DICHO, EN LA SEGURIDAD SOCIAL, SEGUN EDAD, POR SECTOR Y RAMA DE ACTIVIDAD

31/03/2008

Actividades Económicas (CNAE93)

SECTORES		Total	Menor de 25 años	De 25 a 39 años	De 40 a 54 años	De 55 años o más
Total		2.227.979	55.768	702.259	953.983	515.969
1.-AGRICULTURA		312.874	4.323	62.954	133.025	112.572
2.-INDUSTRIA		123.592	1.790	28.091	57.169	36.542
3.-CONSTRUCCION		345.706	19.041	149.203	130.450	47.012
4.-SERVICIOS		1.445.807	30.614	462.011	633.339	319.843
RAMAS						
Total		2.227.979	55.768	702.259	953.983	515.969
A, B	AGRICULTURA GANADERIA CAZA SILVICULTURA Y PESCA	312.874	4.323	62.954	133.025	112.572
01	AGRICULTURA, GANADERÍA, CAZA, Y ACTIV. RELACIONADAS	297.409	3.969	58.882	126.091	108.467
02	SILVICULTURA, EXPL. FORESTAL Y ACTIV. RELACIONADAS	2.419	138	939	927	415
05	PESCA, ACUICULTURA Y ACTIVIDADES RELACIONADAS	13.046	216	3.133	6.007	3.690
C	INDUSTRIAS EXTRACTIVAS	1.166	11	276	533	346
10	EXTRACC. Y AGLOM. DE ANTRACITA, HULLA, LIGNITO, ETC.	249	0	43	140	66
11	EXTRACC. DE CRUDOS DE PETRÓLEO Y GAS NATURAL	29	0	10	13	6
13	EXTRACCIÓN DE MINERALES METÁLICOS	55	0	8	27	20
14	EXTRAC. MINERALES NO METÁLICOS NI ENERGÉTICOS	833	11	215	353	254
D	INDUSTRIAS MANUFACTURERAS	121.925	1.770	27.714	56.417	36.024
15	IND. PRODUCTOS ALIMENTICIOS Y BEBIDAS	16.596	153	2.856	7.906	5.681
16	INDUSTRIA DEL TABACO	36	0	10	16	10
17	INDUSTRIA TEXTIL	4.737	50	981	2.304	1.402
18	IND. DE LA CONFECCIÓN Y LA PELETERÍA	8.559	62	1.725	3.925	2.847
19	PREPARACIÓN, CURTIDO Y ACABADO DEL CUERO, ETC.	2.250	26	484	1.174	566
20	IND. MADERA Y CORCHO EXCEP. MBLES, CEST. Y ESPARTO	14.004	117	2.170	6.603	5.114
21	INDUSTRIA DEL PAPEL	608	18	144	281	165
22	EDICIÓN. ARTES GRÁF. Y REPRODUC. SOPORTES GRABADOS	10.239	174	3.412	4.533	2.120
23	COQUERIAS, REF.DE PETROLEO Y TRAT.COMBUST.NUCLEARES	16	1	2	6	7
24	INDUSTRIA QUÍMICA	1.344	11	230	625	478
25	FABR. PRODUCTOS CAUCHO Y MATERIAS PLÁSTICAS	1.455	23	332	681	419
26	FABRIC. OTROS PRODUCTOS MINERALES NO METÁLICOS	5.733	67	1.230	2.841	1.595
27	METALURGIA	768	12	141	356	259
28	FABRIC. PROD. METÁL. EXCEPTO MAQUINARIA Y EQUIPO	22.772	630	6.297	9.915	5.930
29	IND. CONSTRUC. MAQUINARIA Y EQUIPO MECÁNICO	6.131	143	1.737	2.555	1.696
30	FABRIC. MÁQUINAS DE OFICINA Y EQUIPOS INFORMÁTICOS	483	18	250	153	62
31	FABRIC. MAQUINARIA Y MATERIAL ELÉCTRICO	5.137	13	455	2.700	1.969
32	FABRIC. MATERIAL ELECTRÓN. FABRIC. EQUIPO RADIO, TV,	340	5	82	168	85
33	FABRIC. EQUIPO E INSTRUM. MÉDICO-QUIRÚRG., ETC.	3.074	23	965	1.473	613
34	FABRIC. VEHÍCULOS MOTOR Y REMOLQUES, ETC.	607	8	101	289	209
35	FABRIC. OTRO MATERIAL DE TRANSPORTE	1.294	22	335	668	269
36	FABRIC. MUEBLES; OTRAS INDUSTRIAS MANUFACTURERAS	15.599	191	3.721	7.192	4.495
37	RECICLAJE	143	3	54	53	33
E	PRODUCCION Y DISTRIB. ENERGIA ELECTR., GAS Y AGUA	501	9	101	219	172
40	PROD. Y DISTRIB. DE ENERGÍA ELÉCTRICA, GAS, ETC.	291	6	66	125	94
41	CAPTACIÓN, DEPURACIÓN Y DISTRIBUCIÓN DE AGUA	210	3	35	94	78
F	CONSTRUCCION	345.706	19.041	149.203	130.450	47.012
45	CONSTRUCCIÓN	345.706	19.041	149.203	130.450	47.012
G, H	COMERCIO Y HOSTELERIA	776.130	14.956	208.444	354.942	197.788
50	VENTA, MANTENMTO. Y REPARACION VEHÍCULOS	45.933	920	11.702	20.912	12.399
51	COMERCIO AL POR MAYOR E INTERMEDIARIOS COMERCIO	89.767	1.376	23.542	41.250	23.599
52	COMERCIO AL POR MENOR EXCEPTO VEHÍCULOS MOTOR	439.613	7.621	116.096	198.808	117.088
55	HOSTELERÍA	200.817	5.039	57.104	93.972	44.702
I	TRANSPORTE, ALMACENAMIENTO Y COMUNICACIONES	184.889	2.686	55.765	83.780	42.658
60	TPTE. TERRESTRE, TPTE. POR TUBERÍAS	173.227	2.308	50.793	79.177	40.949
61	TPTE. MARÍTIMO DE CABOTAJE Y POR VÍAS NAVEGACIÓN	82	1	11	43	27
62	TPTE. AÉREO Y ESPACIAL	70	2	27	25	16
63	ACTIVID. ANEXAS A LOS TPTES., ACTIVIDAD AGENCIAS VIAJE	6.358	149	2.301	2.654	1.254
64	CORREOS Y TELECOMUNICACIONES	5.152	226	2.633	1.881	412
J	INTERMEDIACION FINANCIERA	36.813	952	11.803	16.354	7.704
65	INTERM. FINANC. EXCEPTO SEGUROS Y PLANES PENSIONES	544	5	229	212	98
66	SEGUROS Y PLANES PENSIONES EXCEPTO S.S. OBLIGATORIA	3.338	21	604	1.525	1.188
67	ACTIV. AUXILIARES A LA INTERMEDIACION FINANCIERA	32.931	926	10.970	14.617	6.418
K	ACTIV. INMOBILIARIAS Y DE ALQUILER, SERV. EMPRESARIALES	217.766	4.482	92.083	86.912	34.289
70	ACTIVIDADES INMOBILIARIAS	23.302	325	7.190	9.900	5.887
71	ALQUILER MAQU. Y EQUIPO SIN OPERARIO EFECTOS PERS.	8.301	290	3.068	3.406	1.537
72	ACTIVIDADES INFORMÁTICAS	13.861	385	8.084	4.456	936
73	INVESTIGACIÓN Y DESARROLLO	6.896	90	4.161	2.253	392
74	OTRAS ACTIVIDADES EMPRESARIALES	165.011	3.391	69.495	66.706	25.419
75	ADMÓN. PÚBLICA, DEFENSA Y SEG. SOCIAL	395	1	85	191	118
M,N,O	EDUCACION, ACTIV. SANITARIAS, VETERINARIAS Y SOCIALES	230.209	7.538	93.916	91.351	37.404
80	EDUCACIÓN	36.373	492	13.011	16.041	6.829
85	ACTIV. SANITARIAS Y VETERINARIAS. SERVICIOS SOCIALES.	55.975	1.968	26.015	22.499	5.493
90	ACTIVIDADES DE SANEAMIENTO PÚBLICO	899	21	272	444	162
91	ACTIVIDADES ASOCIATIVAS	3.961	5	416	2.043	1.497
92	ACTIV. RECREATIVAS, CULTURALES Y DEPORTIVAS	43.285	1.046	16.466	17.675	8.098
93	ACTIV. DIVERSAS DE SERVICIOS PERSONALES	89.337	3.993	37.584	32.481	15.279
95	SERVICIO DOMÉSTICO	315	13	147	125	30
99	OTROS SERVICIOS	64	0	5	43	16

**TRABAJADORES AUTÓNOMOS, PROPIAMENTE DICHO, EN LA SEGURIDAD SOCIAL,
SEGUN EDAD, POR SECTOR**

31/03/2008

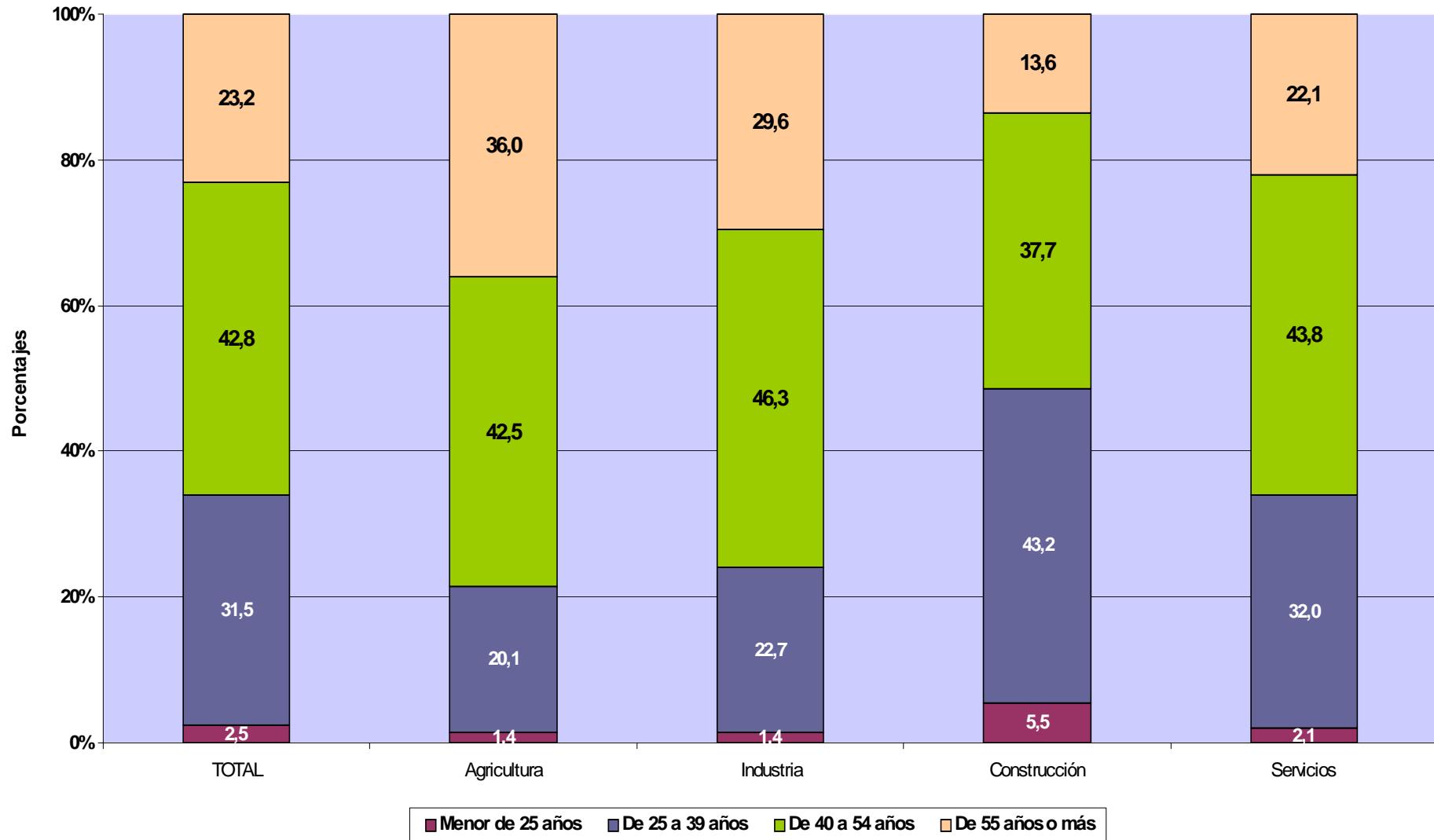

TRABAJADORES AUTÓNOMOS PROPIAMENTE DICHO

Según Nacionalidad

**TRABAJADORES AUTÓNOMOS, PROPIAMENTE DICHO, EN LA SEGURIDAD SOCIAL,
SEGUN NACIONALIDAD, POR EDAD**

31/03/2008

	<u>Total</u>	<u>España</u>	<u>Extranjero</u>
Total	2.227.979	2.060.476	167.503
MENOR DE 25 AÑOS	55.768	43.130	12.638
DE 25 A 39 AÑOS	702.259	619.999	82.260
DE 40 A 54 AÑOS	953.983	895.573	58.410
DE 55 AÑOS O MAS	515.969	501.774	14.195

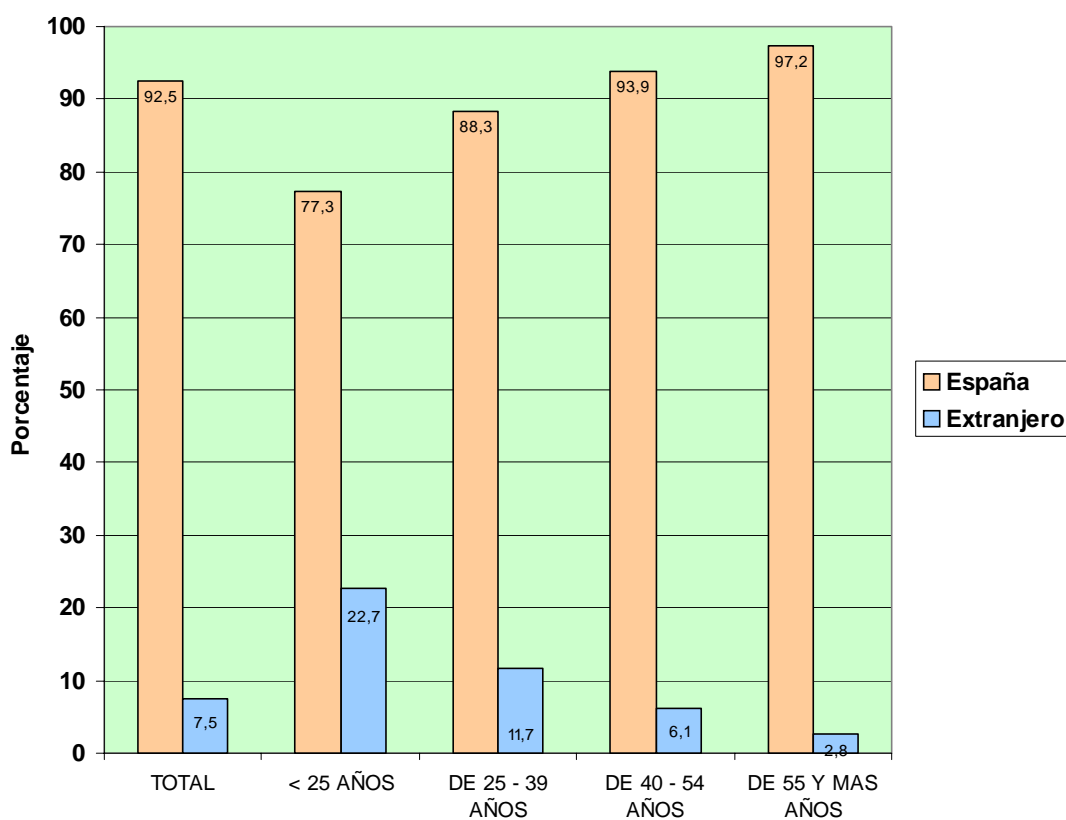

**TRABAJADORES AUTÓNOMOS, PROPIAMENTE DICHO, EN LA SEGURIDAD SOCIAL,
SEGÚN NACIONALIDAD, POR COMUNIDAD AUTÓNOMA Y PROVINCIA**

31/03/2008

<u>Com. Autónoma / Provincia</u>	<u>Total</u>	<u>España</u>	<u>Extranjero</u>
Total	2.227.979	2.060.476	167.503
ANDALUCIA	354.637	333.352	21.285
ALMERIA	43.926	40.571	3.355
CÁDIZ	40.852	39.258	1.594
CORDOBA	35.060	34.514	546
GRANADA	42.950	40.644	2.306
HUELVA	19.627	18.797	830
JAÉN	30.022	29.585	437
MÁLAGA	67.764	57.462	10.302
SEVILLA	74.436	72.521	1.915
ARAGON	84.157	77.556	6.601
HUESCA	22.999	22.143	856
TERUEL	13.149	12.654	495
ZARAGOZA	48.009	42.759	5.250
ASTURIAS	58.607	56.967	1.640
ASTURIAS	58.607	56.967	1.640
BALEARES	53.137	43.759	9.378
BALEARES	53.137	43.759	9.378
CANARIAS	83.581	71.313	12.268
LAS PALMAS	45.733	38.992	6.741
S. C. TENERIFE	37.848	32.321	5.527
CANTABRIA	32.638	31.073	1.565
CANTABRIA	32.638	31.073	1.565
CASTILLA LA MANCHA	107.838	101.131	6.707
ALBACETE	18.509	17.837	672
CIUDAD REAL	27.317	26.040	1.277
CUENCA	16.205	15.455	750
GUADALAJARA	10.371	8.997	1.374
TOLEDO	35.436	32.802	2.634
CASTILLA Y LEON	157.507	151.758	5.749
ÁVILA	13.241	12.702	539
BURGOS	22.172	20.735	1.437
LEÓN	29.333	28.593	740
PALENCIA	11.330	11.182	148
SALAMANCA	20.991	20.539	452
SEGOVIA	11.974	11.002	972
SORIA	6.803	6.572	231
VALLADOLID	25.527	24.548	979
ZAMORA	16.136	15.885	251
CATALUÑA	369.346	340.843	28.503
BARCELONA	252.858	234.183	18.675
GERONA	46.826	42.570	4.256
LERIDA	30.913	28.764	2.149
TARRAGONA	38.749	35.326	3.423
COM. VALENCIANA	222.694	197.743	24.951
ALICANTE	81.568	69.208	12.360
CASTELLÓN	30.626	27.488	3.138
VALENCIA	110.500	101.047	9.453
EXTREMADURA	59.767	58.698	1.069
BADAJOS	36.528	35.804	724
CÁCERES	23.239	22.894	345
GALICIA	170.254	166.992	3.262
LA CORUÑA	67.065	65.888	1.177
LUGO	33.004	32.633	371
ORENSE	19.922	19.439	483
PONTEVEDRA	50.263	49.032	1.231
MADRID	246.793	215.450	31.343
MADRID	246.793	215.450	31.343
MURCIA	70.014	65.669	4.345
MURCIA	70.014	65.669	4.345
NAVARRA	33.834	31.884	1.950
NAVARRA	33.834	31.884	1.950
PAIS VASCO	99.325	94.273	5.052
ÁLAVA	14.458	13.690	768
GUIPÚZCOA	35.090	33.267	1.823
VIZCAYA	49.777	47.316	2.461
RIOJA (LA)	19.208	17.805	1.403
RIOJA (LA)	19.208	17.805	1.403
CEUTA	2.339	2.205	134
CEUTA	2.339	2.205	134
MELILLA	2.303	2.005	298
MELILLA	2.303	2.005	298

**TRABAJADORES AUTÓNOMOS, PROPIAMENTE DICHO, EN LA SEGURIDAD SOCIAL,
SEGÚN NACIONALIDAD, POR COMUNIDAD AUTÓNOMA**

31/03/2008

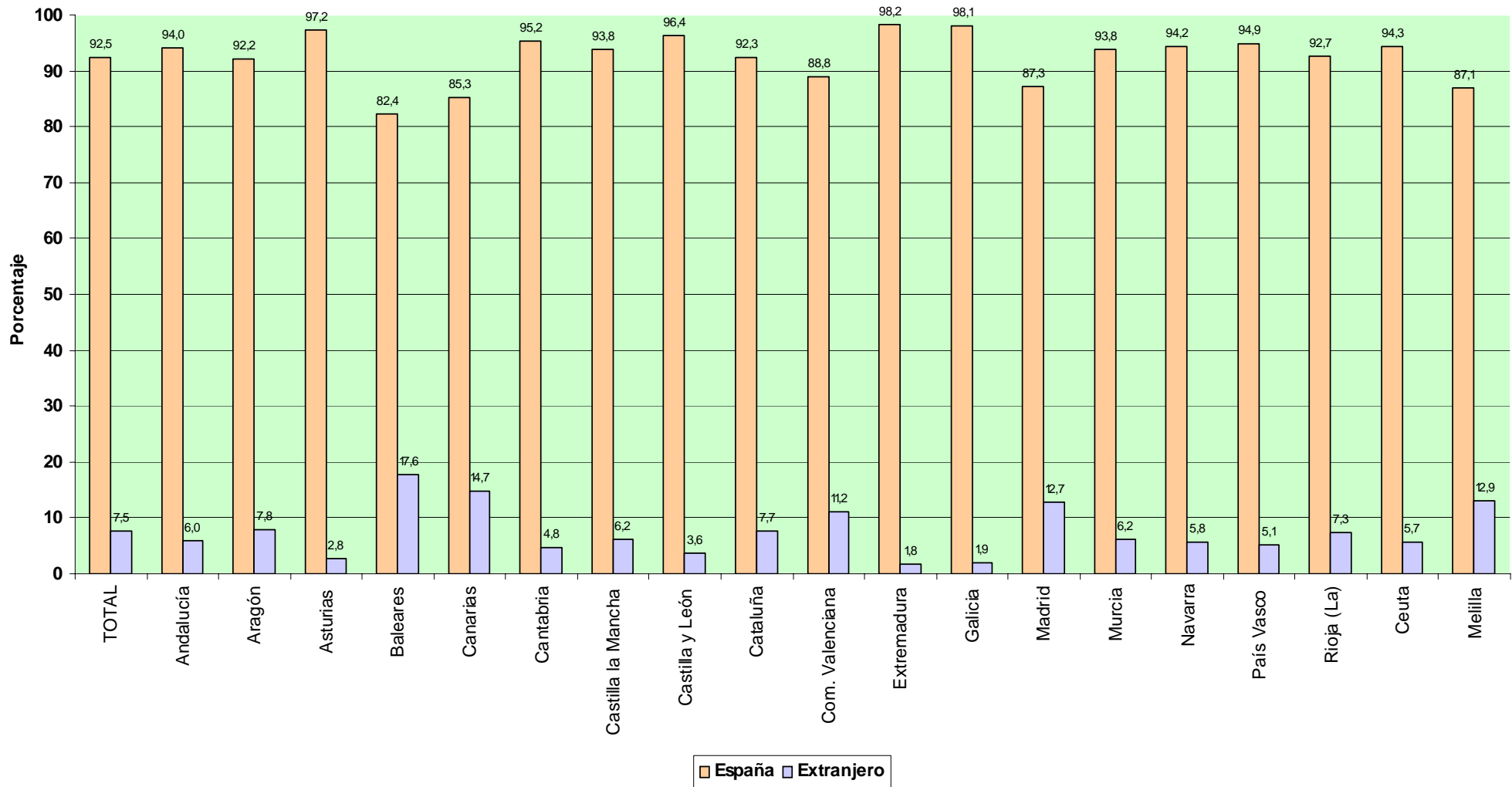

TRABAJADORES AUTÓNOMOS, PROPIAMENTE DICHO, EN LA SEGURIDAD SOCIAL, SEGUN NACIONALIDAD, POR SECTOR Y RAMA DE ACTIVIDAD

31/03/2008

Actividades Económica (CNAE93)

SECTORES

	<u>Total</u>	<u>España</u>	<u>Extranjero</u>
Total	2.227.979	2.060.476	167.503
1.-AGRICULTURA	312.874	309.486	3.388
2.-INDUSTRIA	123.592	118.785	4.807
3.-CONSTRUCCION	345.706	286.271	59.435
4.-SERVICIOS	1.445.807	1.345.934	99.873

RAMAS

	<u>Total</u>	<u>España</u>	<u>Extranjero</u>	
Total	2.227.979	2.060.476	167.503	
A, B	AGRICULTURA GANADERIA CAZA SILVICULTURA Y PESCA	312.874	309.486	3.388
01	AGRICULTURA, GANADERÍA, CAZA, Y ACTIV. RELACIONADAS	297.409	294.533	2.876
02	SILVICULTURA, EXPL. FORESTAL Y ACTIV. RELACIONADAS	2.419	1.948	471
05	PESCA, ACUICULTURA Y ACTIVIDADES RELACIONADAS	13.046	13.005	41
C	INDUSTRIAS EXTRACTIVAS	1.166	1.143	23
10	EXTRACC. Y AGLOM. DE ANTRACITA, HULLA, LIGNITO, ETC.	249	243	6
11	EXTRACC. DE CRUDOS DE PETRÓLEO Y GAS NATURAL	29	28	1
13	EXTRACCIÓN DE MINERALES METÁLICOS	55	55	0
14	EXTRAC. MINERALES NO METÁLICOS NI ENERGÉTICOS	833	817	16
D	INDUSTRIAS MANUFACTURERAS	121.925	117.152	4.773
15	IND. PRODUCTOS ALIMENTICIOS Y BEBIDAS	16.596	16.199	397
16	INDUSTRIA DEL TABACO	36	35	1
17	INDUSTRIA TEXTIL	4.737	4.576	161
18	IND. DE LA CONFECCIÓN Y LA PELETERÍA	8.559	7.729	830
19	PREPARACIÓN, CURTIDO Y ACABADO DEL CUERO, ETC.	2.250	2.202	48
20	IND. MADERA Y CORCHO EXCEP. MBLÉS, CEST. Y ESPARTO	14.004	13.784	220
21	INDUSTRIA DEL PAPEL	608	560	48
22	EDICIÓN. ARTES GRÁF. Y REPRODUC. SOPORTES GRABADOS	10.239	9.787	452
23	COQUERIAS, REF.DE PETROLEO Y TRAT.COMBUST.NUCLEARES	16	16	0
24	INDUSTRIA QUÍMICA	1.344	1.312	32
25	FABR. PRODUCTOS CAUCHO Y MATERIAS PLÁSTICAS	1.455	1.418	37
26	FABRIC. OTROS PRODUCTOS MINERALES NO METÁLICOS	5.733	5.604	129
27	METALURGIA	768	745	23
28	FABRIC. PROD. METÁL. EXCEPTO MAQUINARIA Y EQUIPO	22.772	21.838	934
29	IND. CONSTRUC. MAQUINARIA Y EQUIPO MECÁNICO	6.131	5.748	383
30	FABRIC. MÁQUINAS DE OFICINA Y EQUIPOS INFORMÁTICOS	483	468	15
31	FABRIC. MAQUINARIA Y MATERIAL ELÉCTRICO	5.137	5.089	48
32	FABRIC. MATERIAL ELECTRÓN. FABRIC. EQUIPO RADIO, TV,	340	329	11
33	FABRIC. EQUIPO E INSTRUM. MÉDICO-QUIRÚRG., ETC.	3.074	2.935	139
34	FABRIC. VEHÍCULOS MOTOR Y REMOLQUES, ETC.	607	596	11
35	FABRIC. OTRO MATERIAL DE TRANSPORTE	1.294	868	426
36	FABRIC. MUEBLES; OTRAS INDUSTRIAS MANUFACTURERAS	15.599	15.180	419
37	RECICLAJE	143	134	9
E	PRODUCCION Y DISTRIB. ENERGIA ELECTR., GAS Y AGUA	501	490	11
40	PROD. Y DISTRIB. DE ENERGÍA ELÉCTRICA, GAS, ETC.	291	287	4
41	CAPTACIÓN, DEPURACIÓN Y DISTRIBUCIÓN DE AGUA	210	203	7
F	CONSTRUCCION	345.706	286.271	59.435
45	CONSTRUCCIÓN	345.706	286.271	59.435
G, H	COMERCIO Y HOSTELERIA	776.130	720.171	55.959
50	VENTA, MANTENMTO. Y REPARACION VEHÍCULOS	45.933	44.150	1.783
51	COMERCIO AL POR MAYOR E INTERMEDIARIOS COMERCIO	89.767	84.940	4.827
52	COMERCIO AL POR MENOR EXCEPTO VEHÍCULOS MOTOR	439.613	411.495	28.118
55	HOSTELERÍA	200.817	179.586	21.231
I	TRANSPORTE, ALMACENAMIENTO Y COMUNICACIONES	184.889	178.180	6.709
60	TPTE. TERRESTRE, TPTE. POR TUBERÍAS	173.227	168.960	4.267
61	TPTE. MARÍTIMO DE CABOTAJE Y POR VÍAS NAVEGACIÓN	82	67	15
62	TPTE. AÉREO Y ESPACIAL	70	65	5
63	ACTIVID. ANEXAS A LOS TPTES., ACTIVIDAD AGENCIAS VIAJE	6.358	5.670	688
64	CORREOS Y TELECOMUNICACIONES	5.152	3.418	1.734
J	INTERMEDIACION FINANCIERA	36.813	35.735	1.078
65	INTERM. FINANC. EXCEPTO SEGUROS Y PLANES PENSIONES	544	507	37
66	SEGUROS Y PLANES PENSIONES EXCEPTO S.S. OBLIGATORIA	3.338	3.308	30
67	ACTIV. AUXILIARES A LA INTERMEDIACION FINANCIERA	32.931	31.920	1.011
K	ACTIV. INMOBILIARIAS Y DE ALQUILER,SERV. EMPRESARIALES	217.766	196.987	20.779
70	ACTIVIDADES INMOBILIARIAS	23.302	20.393	2.909
71	ALQUILER MAQU.Y EQUIPO SIN OPERARIO EFECTOS PERS.	8.301	7.828	473
72	ACTIVIDADES INFORMÁTICAS	13.861	12.499	1.362
73	INVESTIGACIÓN Y DESARROLLO	6.896	6.724	172
74	OTRAS ACTIVIDADES EMPRESARIALES	165.011	149.156	15.855
75	ADMÓN. PÚBLICA, DEFENSA Y SEG. SOCIAL	395	387	8
M,N,O	EDUCACION, ACTIV. SANITARIAS, VETERINARIAS Y SOCIALES	230.209	214.861	15.348
80	EDUCACIÓN	36.373	32.227	4.146
85	ACTIV. SANITARIAS Y VETERINARIAS. SERVICIOS SOCIALES.	55.975	52.745	3.230
90	ACTIVIDADES DE SANEAMIENTO PÚBLICO	899	843	56
91	ACTIVIDADES ASOCIATIVAS	3.961	3.857	104
92	ACTIV. RECREATIVAS, CULTURALES Y DEPORTIVAS	43.285	39.953	3.332
93	ACTIV. DIVERSAS DE SERVICIOS PERSONALES	89.337	84.933	4.404
95	SERVICIO DOMÉSTICO	315	245	70
99	OTROS SERVICIOS	64	58	6

**TRABAJADORES AUTÓNOMOS. PROPIAMENTE DICHO, EN LA SEGURIDAD SOCIAL,
SEGÚN NACIONALIDAD, POR SECTOR**

31/03/2008

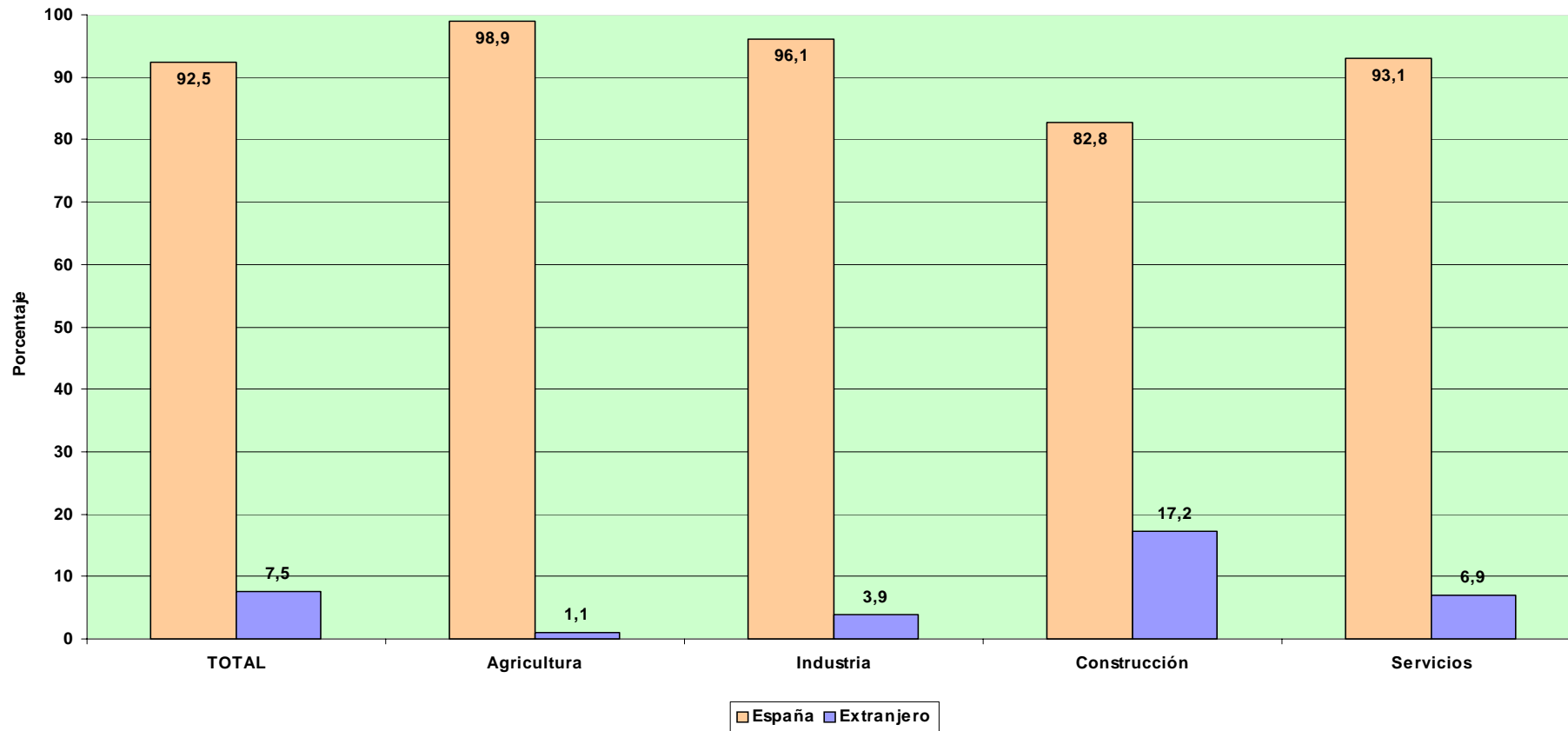

TRABAJADORES AUTÓNOMOS PROPIAMENTE DICHO

Según Base de Cotización

TRABAJADORES AUTÓNOMOS, PROPIAMENTE DICHO, EN LA SEGURIDAD SOCIAL, SEGÚN BASE DE COTIZACION, POR SEXO

31/03/2008

Base mínima : 817,20 €

	Total	Base mínima	Entre B.mínima y 1,5 B.mínima	Entre 1,5 y 2 B.mínima	Entre 2 y 3 B.mínima	Más de 3 veces B.mínima
Total	2.227.979	1.897.344	123.224	167.373	24.205	15.833
VARONES	1.534.188	1.274.376	88.048	138.415	20.298	13.051
MUJERES	693.791	622.968	35.176	28.958	3.907	2.782

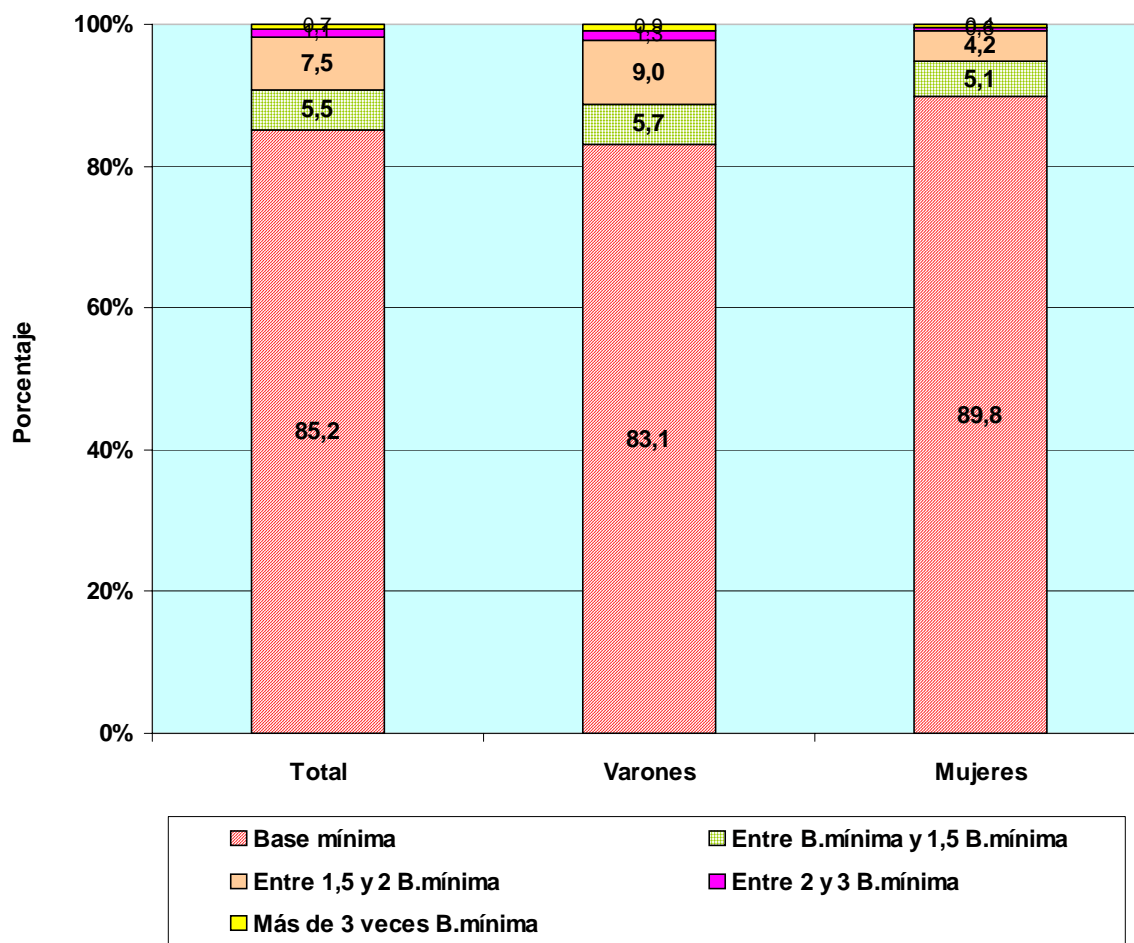

TRABAJADORES AUTÓNOMOS, PROPIAMENTE DICHO, EN LA SEGURIDAD SOCIAL, SEGÚN BASE DE COTIZACION, POR EDAD

31/03/2008

Base mínima 817,20 €

	Total	Base mínima	Entre B.mínima y 1,5 B.mínima	Entre 1,5 y 2 B.mínima	Entre 2 y 3 B.mínima	Más de 3 veces B.mínima
Total	2.227.979	1.897.344	123.224	167.373	24.205	15.833
MENOR DE 25 AÑOS	55.768	52.627	3.083	46	10	2
DE 25 A 39 AÑOS	702.259	666.077	30.857	3.671	1.133	521
DE 40 A 54 AÑOS	953.983	813.666	55.692	56.476	17.692	10.457
DE 55 AÑOS O MAS	515.969	364.974	33.592	107.180	5.370	4.853

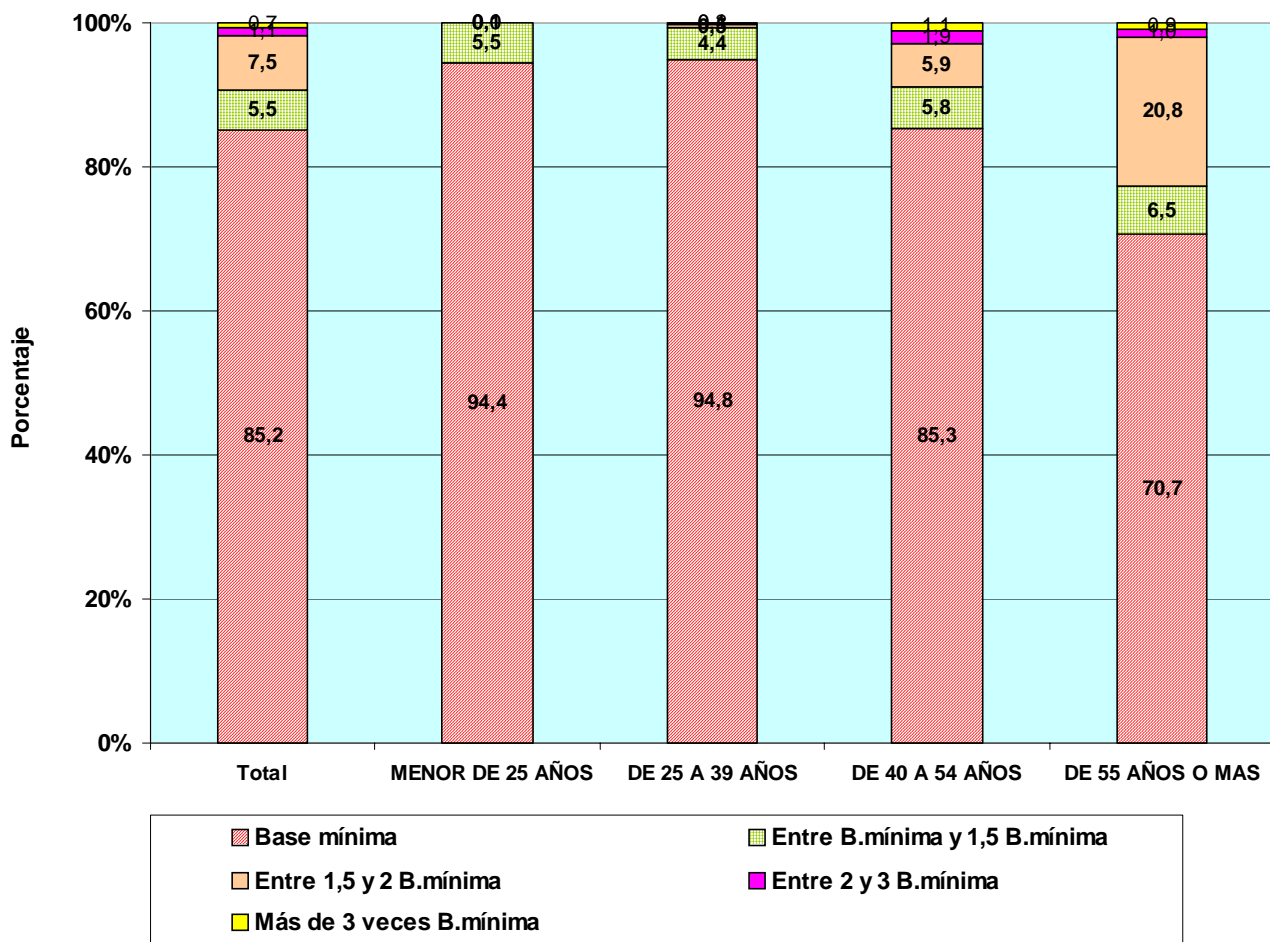

TRABAJADORES AUTÓNOMOS, PROPIAMENTE DICHO, EN LA SEGURIDAD SOCIAL, SEGÚN BASE DE COTIZACIÓN, POR NACIONALIDAD

31/03/2008

Base mínima: 817,20 €

	Total	Base mínima	Entre B.mínima y 1,5 B.mínima	Entre 1,5 y 2 B.mínima	Entre 2 y 3 B.mínima	Más de 3 veces B.mínima
Total	2.227.979	1.897.344	123.224	167.373	24.205	15.833
ESPAÑA	2.060.476	1.738.242	116.255	166.271	24.043	15.665
EXTRANJERO	167.503	159.102	6.969	1.102	162	168

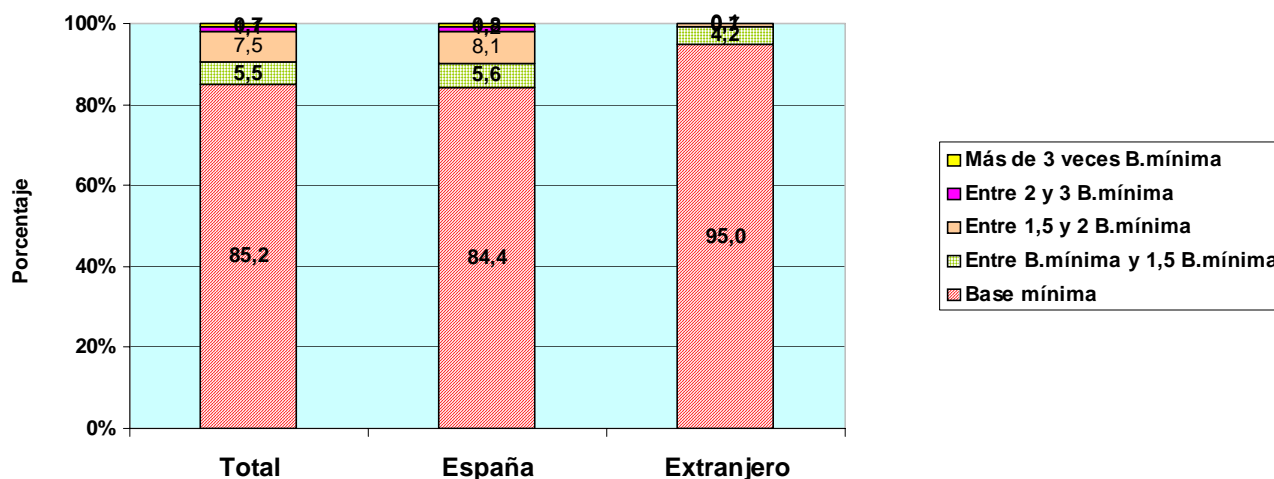

TRABAJADORES AUTÓNOMOS, PROPIAMENTE DICHO, EXTRANJEROS SEGÚN BASE DE COTIZACIÓN, POR CONTINENTE

	Total	Base mínima	Entre B.mínima y 1,5 B.mínima	Entre 1,5 y 2 B.mínima	Entre 2 y 3 B.mínima	Más de 3 veces B.mínima
Total	167.503	159.102	6.969	1.102	162	168
EUROPA UE	57.158	54.147	1.945	802	132	132
EUROPA RESTO	51.740	49.166	2.500	58	8	8
AFRICA	15.681	15.069	587	16	5	4
AMERICA CENTRAL	1.364	1.294	64	5	1	0
AMERICA DEL NORTE	1.601	1.475	69	44	2	11
AMERICA DEL SUR	20.868	19.685	1.077	97	8	1
ASIA	18.353	17.600	699	46	3	5
OCEANIA	215	201	9	2	1	2
DESCONOCIDO	523	465	19	32	2	5

TRABAJADORES AUTÓNOMOS, PROPIAMENTE DICHO, EN LA SEGURIDAD SOCIAL, SEGÚN BASE DE COTIZACIÓN, POR ANTIGÜEDAD

31/03/2008

Base mínima: 817,20 €

	Total	Base mínima	Entre B.mínima y 1,5 B.mínima	Entre 1,5 y 2 B.mínima	Entre 2 y 3 B.mínima	Más de 3 veces B.mínima
Total	2.227.979	1.897.344	123.224	167.373	24.205	15.833
Menos de 6 mes	367.564	350.651	9.695	6.185	488	545
De 6 a 11 meses	123.180	108.073	12.642	1.624	357	484
De 1 a 3 años	327.536	293.914	24.260	6.501	1.388	1.473
De 3 a 5 años	225.502	204.678	11.149	6.498	1.366	1.811
5 años y más	1.184.197	940.028	65.478	146.565	20.606	11.520

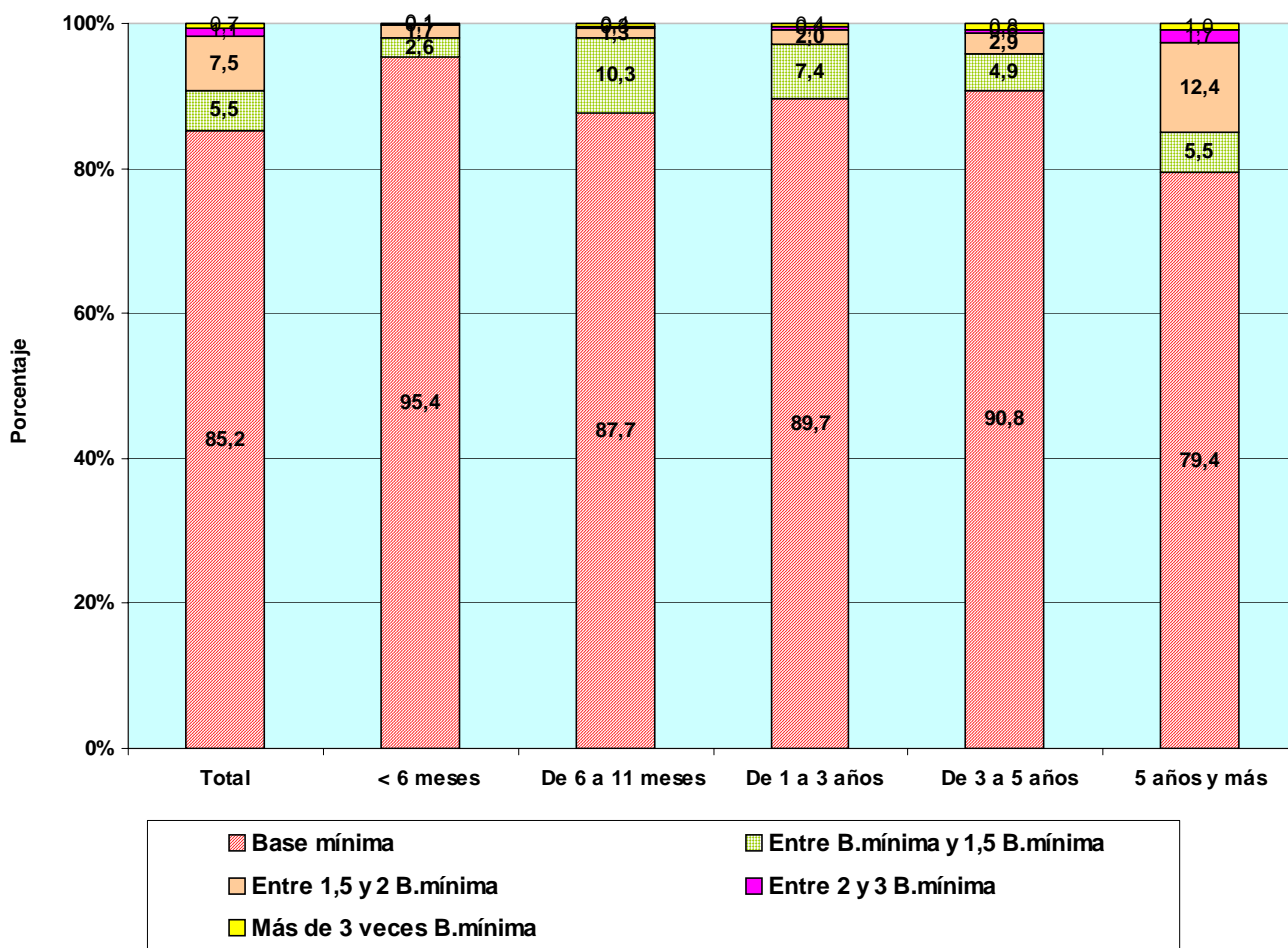

**TRABAJADORES AUTÓNOMOS, PROPIAMENTE DICHO, EN LA SEGURIDAD SOCIAL,
SEGÚN BASE DE COTIZACIÓN, POR COMUNIDAD AUTÓNOMA Y PROVINCIA** 31/03/2008

Base mínima: 817,20 €

Com. Autónoma / Provincia

	Total	Base mínima	Entre B.mínima y 1,5 B.mínima	Entre 1,5 y 2 B.mínima	Entre 2 y 3 B.mínima	Más de 3 veces B.mínima
Total	2.227.979	1.897.344	123.224	167.373	24.205	15.833
ANDALUCIA	354.637	315.849	16.404	18.963	2.201	1.220
ALMERIA	43.926	40.863	1.356	1.500	141	66
CÁDIZ	40.852	36.469	2.272	1.760	214	137
CORDOBA	35.060	31.894	1.253	1.653	164	96
GRANADA	42.950	37.476	2.143	2.817	356	158
HUELVA	19.627	17.550	1.156	801	79	41
JAÉN	30.022	27.438	1.031	1.332	158	63
MÁLAGA	67.764	58.460	3.944	4.574	516	270
SEVILLA	74.436	65.699	3.249	4.526	573	389
ARAGON	84.157	69.411	3.888	8.616	1.507	735
HUESCA	22.999	19.598	894	2.002	325	180
TERUEL	13.149	11.181	647	1.101	150	70
ZARAGOZA	48.009	38.632	2.347	5.513	1.032	485
ASTURIAS	58.607	45.827	4.581	6.094	1.480	625
ASTURIAS	58.607	45.827	4.581	6.094	1.480	625
BALEARES	53.137	47.058	1.992	3.479	378	230
BALEARES	53.137	47.058	1.992	3.479	378	230
CANARIAS	83.581	77.395	3.009	2.646	280	251
LAS PALMAS	45.733	41.605	1.786	1.919	228	195
S.C.TENERIFE	37.848	35.790	1.223	727	52	56
CANTABRIA	32.638	27.172	1.978	2.814	449	225
CANTABRIA	32.638	27.172	1.978	2.814	449	225
CASTILLA LA MANCHA	107.838	98.765	4.641	3.861	388	183
ALBACETE	18.509	16.972	806	634	63	34
CIUDAD REAL	27.317	24.485	1.434	1.223	126	49
CUENCA	16.205	15.342	499	328	24	12
GUADALAJARA	10.371	9.081	591	607	57	35
TOLEDO	35.436	32.885	1.311	1.069	118	53
CASTILLA Y LEON	157.507	138.452	6.895	10.524	1.069	567
ÁVILA	13.241	12.066	502	615	38	20
BURGOS	22.172	18.825	1.084	1.972	204	87
LEÓN	29.333	24.676	1.691	2.476	351	139
PALENCIA	11.330	10.122	344	746	75	43
SALAMANCA	20.991	19.290	645	928	59	69
SEGOVIA	11.974	10.645	538	697	61	33
SORIA	6.803	5.563	490	665	55	30
VALLADOLID	25.527	22.413	1.132	1.717	158	107
ZAMORA	16.136	14.852	469	708	68	39
CATALUÑA	369.346	300.923	21.727	37.465	5.309	3.922
BARCELONA	252.858	201.479	15.669	28.287	4.172	3.251
GERONA	46.826	38.622	2.710	4.425	681	388
LERIDA	30.913	26.996	1.536	2.036	220	125
TARRAGONA	38.749	33.826	1.812	2.717	236	158
COM. VALENCIANA	222.694	192.488	11.372	15.555	2.117	1.162
ALICANTE	81.568	72.475	3.334	4.725	631	403
CASTELLÓN	30.626	26.153	1.508	2.409	369	187
VALENCIA	110.500	93.860	6.530	8.421	1.117	572
EXTREMADURA	59.767	56.990	1.314	1.249	129	85
BADAJOS	36.528	34.913	822	663	73	57
CÁCERES	23.239	22.077	492	586	56	28
GALICIA	170.254	136.873	20.343	11.136	1.260	642
LA CORUÑA	67.065	53.342	8.136	4.746	560	281
LUGO	33.004	29.504	1.817	1.415	178	90
ORENSE	19.922	17.063	1.186	1.490	134	49
PONTEVEDRA	50.263	36.964	9.204	3.485	388	222
MADRID	246.793	208.849	12.436	19.802	2.535	3.171
MADRID	246.793	208.849	12.436	19.802	2.535	3.171
MURCIA	70.014	59.415	4.079	5.252	808	460
MURCIA	70.014	59.415	4.079	5.252	808	460
NAVARRA	33.834	25.503	1.815	4.917	1.098	501
NAVARRA	33.834	25.503	1.815	4.917	1.098	501
PAIS VASCO	99.325	76.072	5.628	12.969	2.949	1.707
ÁLAVA	14.458	11.203	708	1.859	453	235
GUIPÚZCOA	35.090	26.088	2.082	5.090	1.185	645
VIZCAYA	49.777	38.781	2.838	6.020	1.311	827
RIOJA (LA)	19.208	16.072	1.018	1.806	203	109
RIOJA (LA)	19.208	16.072	1.018	1.806	203	109
CEUTA	2.339	2.111	49	124	26	29
CEUTA	2.339	2.111	49	124	26	29
MELILLA	2.303	2.119	55	101	19	9
MELILLA	2.303	2.119	55	101	19	9

**TRABAJADORES AUTÓNOMOS, PROPIAMENTE DICHO, EN LA SEGURIDAD SOCIAL,
SEGÚN BASE DE COTIZACIÓN, POR COMUNIDAD AUTÓNOMA**

31/03/2008

Base mínima: 817,20 €

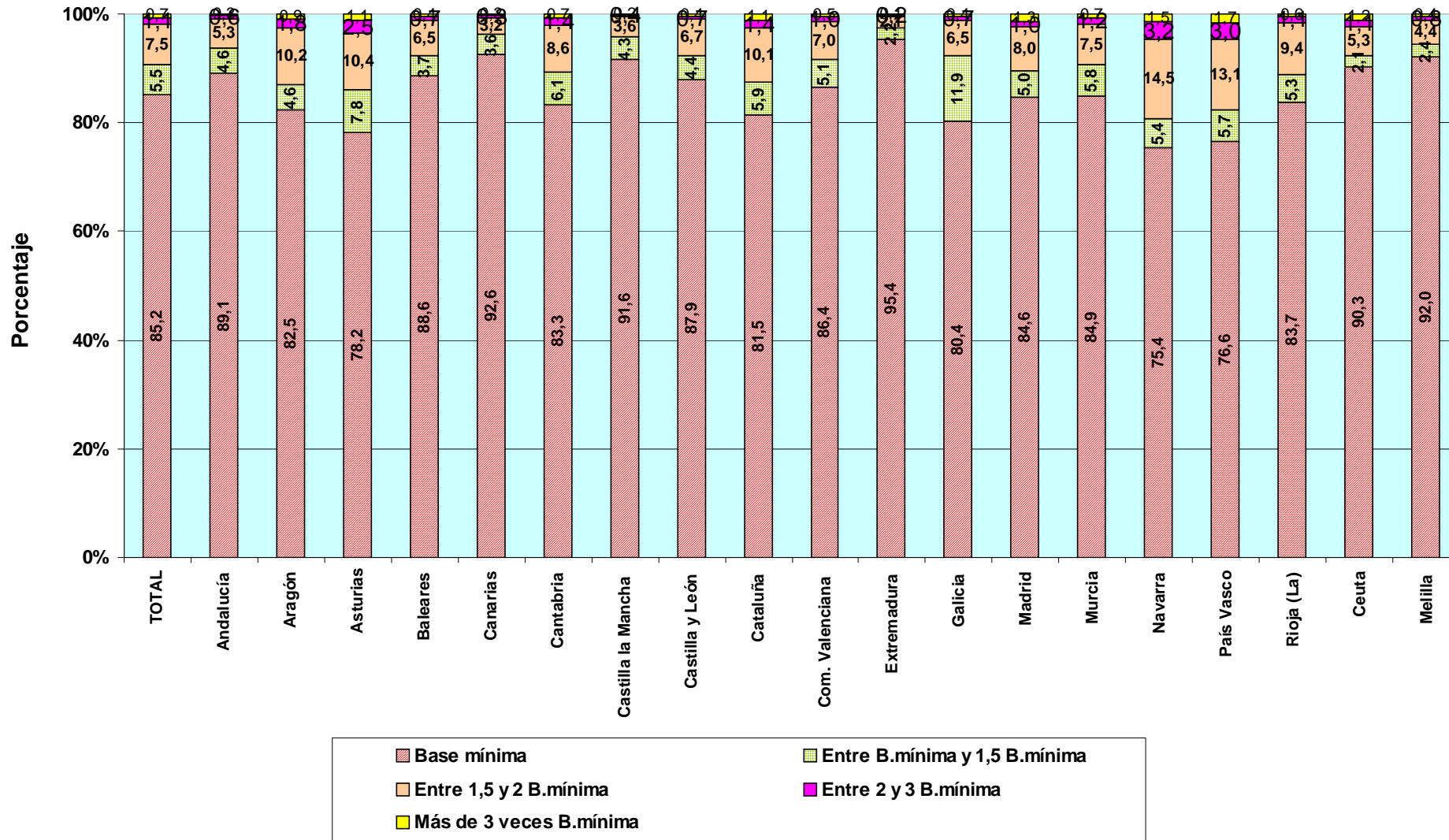

Actividades Económicas (CNAE93)

SECTORES		Total	Base mínima	Entre B.mínima y 1,5 B.mínima	Entre 1,5 y 2 B.mínima	Entre 2 y 3 B.mínima	Más de 3 veces B.mínima
		(A)	(B)	(C)	(D)	(E)	
Total		2.227.979	1.897.344	123.224	167.373	24.205	15.833
1.-AGRICULTURA		312.874	285.423	18.422	8.341	431	257
2.-INDUSTRIA		123.592	94.549	8.151	17.024	2.479	1.389
3.-CONSTRUCCION		345.706	294.531	20.894	25.126	3.765	1.390
4.-SERVICIOS		1.445.807	1.222.841	75.757	116.882	17.530	12.797
RAMAS		Total	(A)	(B)	(C)	(D)	(E)
Total		2.227.979	1.897.344	123.224	167.373	24.205	15.833
A, B	AGRICULTURA GANADERIA CAZA SILVICULTURA Y PESCA	312.874	285.423	18.422	8.341	431	257
01	AGRICULTURA, GANADERÍA, CAZA, Y ACTIV. RELACIONADAS	297.409	283.183	6.280	7.290	409	247
02	SILVICULTURA, EXPL. FORESTAL Y ACTIV. RELACIONADAS	2.419	2.131	148	113	20	7
05	PESCA, ACUICULTURA Y ACTIVIDADES RELACIONADAS	13.046	109	11.994	938	2	3
C	INDUSTRIAS EXTRACTIVAS	1.166	872	75	161	27	31
10	EXTRACC. Y AGLOM. DE ANTRACITA, HULLA, LIGNITO, ETC.	249	195	16	24	7	7
11	EXTRACC. DE CRUDOS DE PETRÓLEO Y GAS NATURAL	29	23	1	1	2	2
13	EXTRACCIÓN DE MINERALES METÁLICOS	55	33	8	8	0	6
14	EXTRAC. MINERALES NO METÁLICOS NI ENERGÉTICOS	833	621	50	128	18	16
D	INDUSTRIAS MANUFACTURERAS	121.925	93.253	8.053	16.821	2.443	1.355
15	IND. PRODUCTOS ALIMENTICIOS Y BEBIDAS	16.596	13.340	916	1.990	224	126
16	INDUSTRIA DEL TABACO	36	34	0	2	0	0
17	INDUSTRIA TEXTIL	4.737	3.347	694	530	89	77
18	IND. DE LA CONFECCIÓN Y LA PELETERÍA	8.559	7.129	480	829	82	39
19	PREPARACIÓN, CURTIDO Y ACABADO DEL CUERO, ETC.	2.250	1.762	177	278	22	11
20	IND. MADERA Y CORCHO EXCEP. MBLES, CEST. Y ESPARTO	14.004	10.235	1.093	2.321	257	98
21	INDUSTRIA DEL PAPEL	608	439	34	91	27	17
22	EDICIÓN. ARTES GRÁF. Y REPRODUC. SOPORTES GRABADOS	10.239	8.348	557	1.031	182	121
23	COQUERIAS, REF.DE PETROLEO Y TRAT.COMBUST.NUCLEARES	16	10	3	3	0	0
24	INDUSTRIA QUÍMICA	1.344	942	66	231	48	57
25	FABR. PRODUCTOS CAUCHO Y MATERIAS PLÁSTICAS	1.455	1.026	81	248	55	45
26	FABRIC. OTROS PRODUCTOS MINERALES NO METÁLICOS	5.733	4.407	372	777	116	61
27	METALURGIA	768	514	64	134	32	24
28	FABRIC. PROD. METÁL. EXCEPTO MAQUINARIA Y EQUIPO	22.772	16.903	1.424	3.541	600	304
29	IND. CONSTRUC. MAQUINARIA Y EQUIPO MECÁNICO	6.131	4.379	394	1.010	216	132
30	FABRIC. MÁQUINAS DE OFICINA Y EQUIPOS INFORMÁTICOS	483	419	22	29	5	8
31	FABRIC. MAQUINARIA Y MATERIAL ELÉCTRICO	5.137	3.411	341	1.124	183	78
32	FABRIC. MATERIAL ELECTRÓN. FABRIC. EQUIPO RADIO, TV,	340	262	23	36	13	6
33	FABRIC. EQUIPO E INSTRUM. MÉDICO-QUIRÚRG., ETC.	3.074	2.466	153	349	63	43
34	FABRIC. VEHÍCULOS MOTOR Y REMOLQUES , ETC.	607	410	32	127	21	17
35	FABRIC. OTRO MATERIAL DE TRANSPORTE	1.294	1.118	54	105	12	5
36	FABRIC. MUEBLES; OTRAS INDUSTRIAS MANUFACTURERAS	15.599	12.229	1.069	2.024	193	84
37	RECICLAJE	143	123	4	11	3	2
E	PRODUCCION Y DISTRIB. ENERGIA ELECTR., GAS Y AGUA	501	424	23	42	9	3
40	PROD. Y DISTRIB. DE ENERGÍA ELÉCTRICA, GAS, ETC.	291	242	17	23	7	2
41	CAPTACIÓN, DEPURACIÓN Y DISTRIBUCIÓN DE AGUA	210	182	6	19	2	1
F	CONSTRUCCION	345.706	294.531	20.894	25.126	3.765	1.390
45	CONSTRUCCIÓN	345.706	294.531	20.894	25.126	3.765	1.390
G, H	COMERCIO Y HOSTELERIA	776.130	661.070	38.552	63.883	8.086	4.539
50	VENTA, MANTENMTO. Y REPARACION VEHÍCULOS	45.933	34.903	3.084	6.713	924	309
51	COMERCIO AL POR MAYOR E INTERMEDIARIOS COMERCIO	89.767	70.663	5.260	10.717	1.749	1.378
52	COMERCIO AL POR MENOR EXCEPTO VEHÍCULOS MOTOR	439.613	379.061	20.268	33.943	4.027	2.314
55	HOSTELERÍA	200.817	176.443	9.940	12.510	1.386	538
I	TRANSPORTE, ALMACENAMIENTO Y COMUNICACIONES	184.889	146.388	12.328	22.376	2.986	811
60	TPTE. TERRESTRE, TPTE. POR TUBERÍAS	173.227	136.162	11.771	21.711	2.873	710
61	TPTE. MARÍTIMO DE CABOTAJE Y POR VÍAS NAVEGACIÓN	82	58	5	16	3	0
62	TPTE. AÉREO Y ESPACIAL	70	61	4	4	1	0
63	ACTIVIDAD. ANEXAS A LOS TPTES., ACTIVIDAD AGENCIAS VIAJE	6.358	5.366	302	521	84	85
64	CORREOS Y TELECOMUNICACIONES	5.152	4.741	246	124	25	16
J	INTERMEDIACION FINANCIERA	36.813	30.890	1.972	2.873	555	523
65	INTERM. FINANC. EXCEPTO SEGUROS Y PLANES PENSIONES	544	460	32	34	4	14
66	SEGUROS Y PLANES PENSIONES EXCEPTO S.S. OBLIGATORIA	3.338	2.534	160	513	79	52
67	ACTIV. AUXILIARES A LA INTERMEDIACION FINANCIERA	32.931	27.896	1.780	2.326	472	457
K	ACTIV. INMOBILIARIAS Y DE ALQUILER.SERV. EMPRESARIALES	217.766	183.061	11.995	14.348	3.419	4.943
70	ACTIVIDADES INMOBILIARIAS	23.302	19.804	1.156	1.733	274	335
71	ALQUILER MAQU.Y EQUIPO SIN OPERARIO EFECTOS PERS.	8.301	7.265	362	552	94	28
72	ACTIVIDADES INFORMÁTICAS	13.861	12.441	664	449	121	186
73	INVESTIGACIÓN Y DESARROLLO	6.896	6.227	361	212	45	51
74	OTRAS ACTIVIDADES EMPRESARIALES	165.011	137.013	9.428	11.364	2.877	4.329
75	ADMÓN. PÚBLICA, DEFENSA Y SEG. SOCIAL	395	311	24	38	8	14
M,N,O	EDUCACION, ACTIV. SANITARIAS, VETERINARIAS Y SOCIALES	230.209	201.432	10.910	13.402	2.484	1.981
80	EDUCACIÓN	36.373	30.868	1.898	2.706	563	338
85	ACTIV. SANITARIAS Y VETERINARIAS. SERVICIOS SOCIALES.	55.975	48.884	2.254	2.953	894	990
90	ACTIVIDADES DE SANEAMIENTO PÚBLICO	899	768	55	57	13	6
91	ACTIVIDADES ASOCIATIVAS	3.961	2.800	182	732	149	98
92	ACTIV. RECREATIVAS, CULTURALES Y DEPORTIVAS	43.285	37.669	1.967	2.794	454	401
93	ACTIV. DIVERSAS DE SERVICIOS PERSONALES	89.337	80.112	4.534	4.141	406	144
95	SERVICIO DOMÉSTICO	315	292	15	5	3	0
99	OTROS SERVICIOS	64	39	5	14	2	4

**TRABAJADORES AUTÓNOMOS, PROPIAMENTE DICHO, EN LA SEGURIDAD SOCIAL,
SEGÚN BASE DE COTIZACIÓN, POR SECTOR**

31/03/2008

Base mínima: 817,20 €

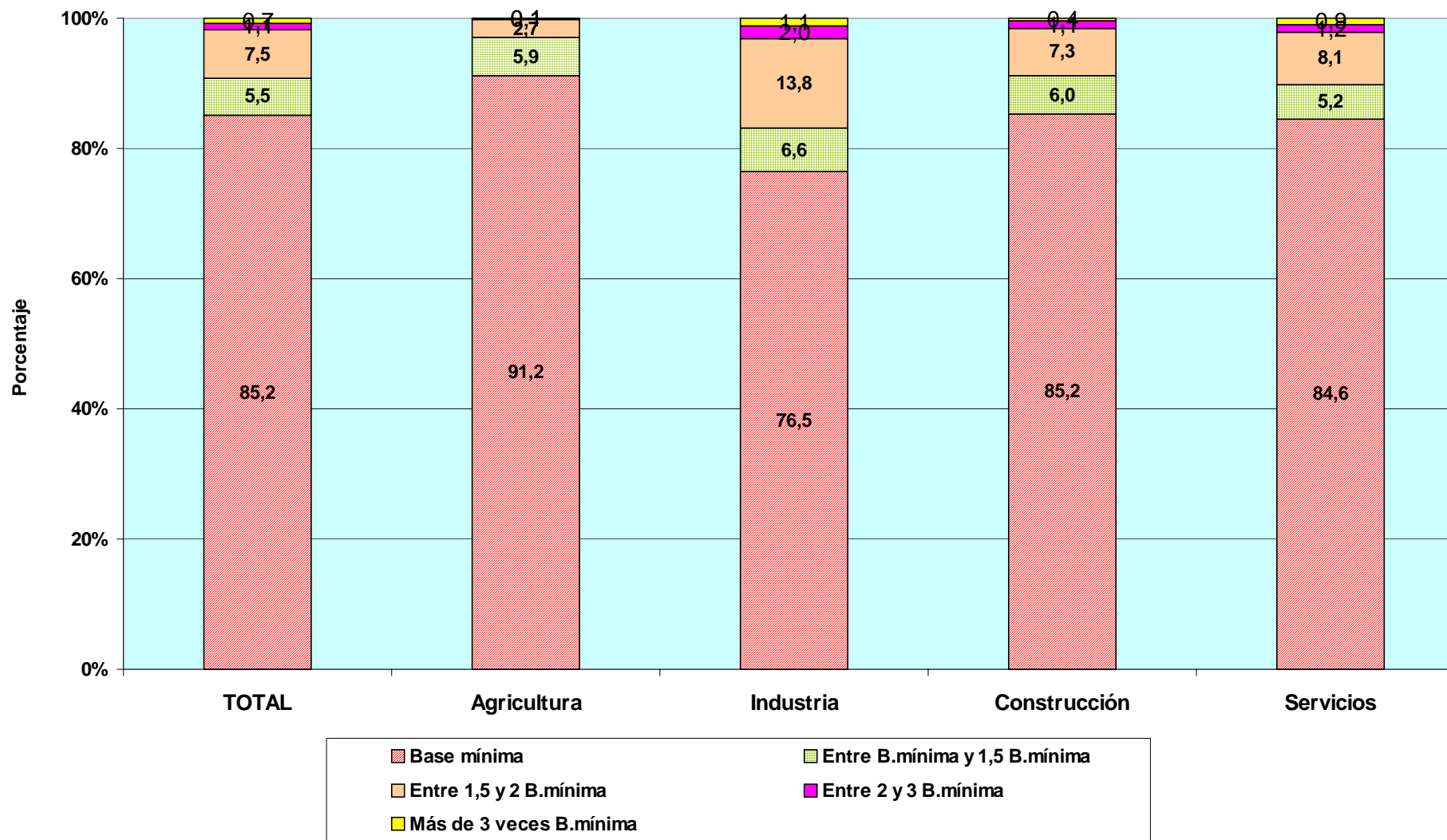

TRABAJADORES AUTÓNOMOS PROPIAMENTE DICHO

Según Antigüedad

**TRABAJADORES AUTÓNOMOS, PROPIAMENTE DICHO, EN LA SEGURIDAD SOCIAL,
SEGÚN ANTIGÜEDAD, POR SEXO**

31/03/2008

	<u>Total</u>	<u>Menos de 6 meses</u>	<u>De 6 a 11 meses</u>	<u>De 1 a 3 años</u>	<u>De 3 a 5 años</u>	<u>5 años y más</u>
Total	2.227.979	367.564	123.180	327.536	225.502	1.184.197
VARONES	1.534.188	238.717	79.885	213.658	149.533	852.395
MUJERES	693.791	128.847	43.295	113.878	75.969	331.802

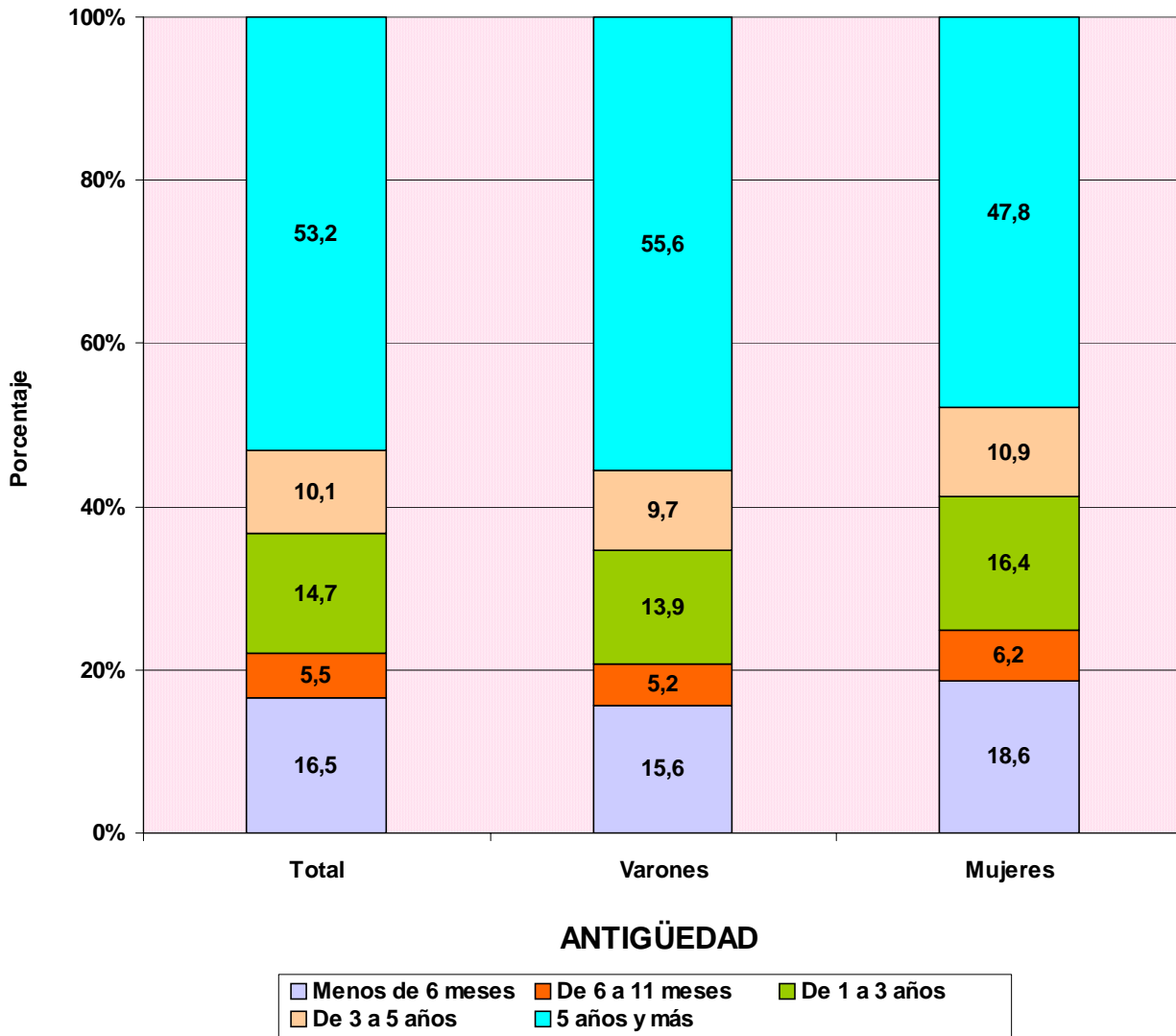

TRABAJADORES AUTÓNOMOS, PROPIAMENTE DICHO, EN LA SEGURIDAD SOCIAL, SEGÚN ANTIGÜEDAD, POR EDAD

31/03/2008

	<u>Total</u>	<u>Menos de 6 meses</u>	<u>De 6 a 11 meses</u>	<u>De 1 a 3 años</u>	<u>De 3 a 5 años</u>	<u>5 años y más</u>
Total	2.227.979	367.564	123.180	327.536	225.502	1.184.197
MENOR DE 25 AÑOS	55.768	17.818	12.566	18.496	5.414	1.474
DE 25 A 39 AÑOS	702.259	112.557	69.222	179.454	112.801	228.225
DE 40 A 54 AÑOS	953.983	137.385	35.068	106.917	85.482	589.131
DE 55 AÑOS O MAS	515.969	99.804	6.324	22.669	21.805	365.367

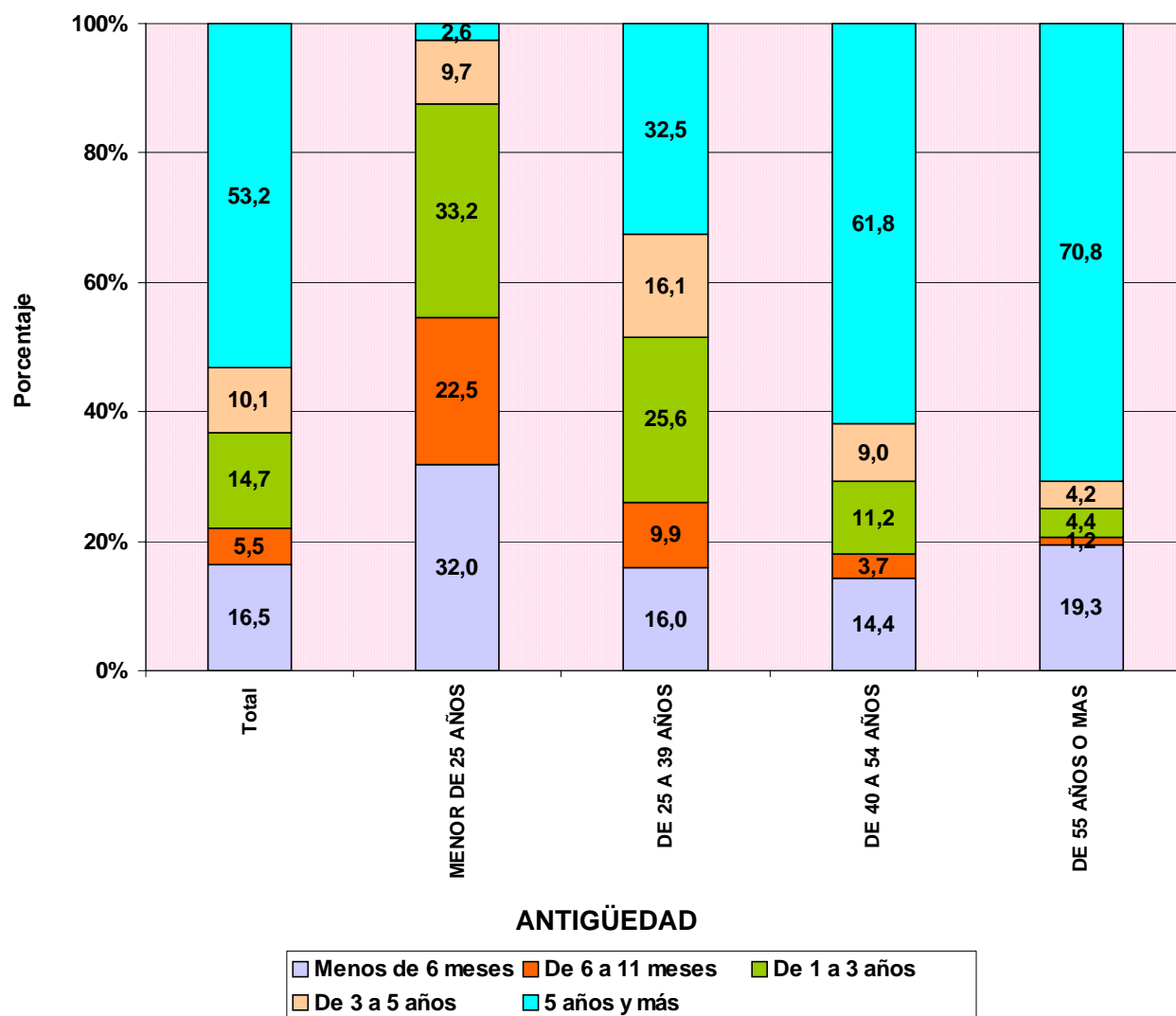

TRABAJADORES AUTÓNOMOS, PROPIAMENTE DICHO, EN LA SEGURIDAD SOCIAL, SEGÚN ANTIGÜEDAD, POR NACIONALIDAD

31/03/2008

	<u>Total</u>	<u>Menos de 6 meses</u>	<u>De 6 a 11 meses</u>	<u>De 1 a 3 años</u>	<u>De 3 a 5 años</u>	<u>5 años y más</u>
Total	2.227.979	367.564	123.180	327.536	225.502	1.184.197
ESPAÑA	2.060.476	329.739	87.253	280.268	205.734	1.157.482
EXTRANJERO	167.503	37.825	35.927	47.268	19.768	26.715

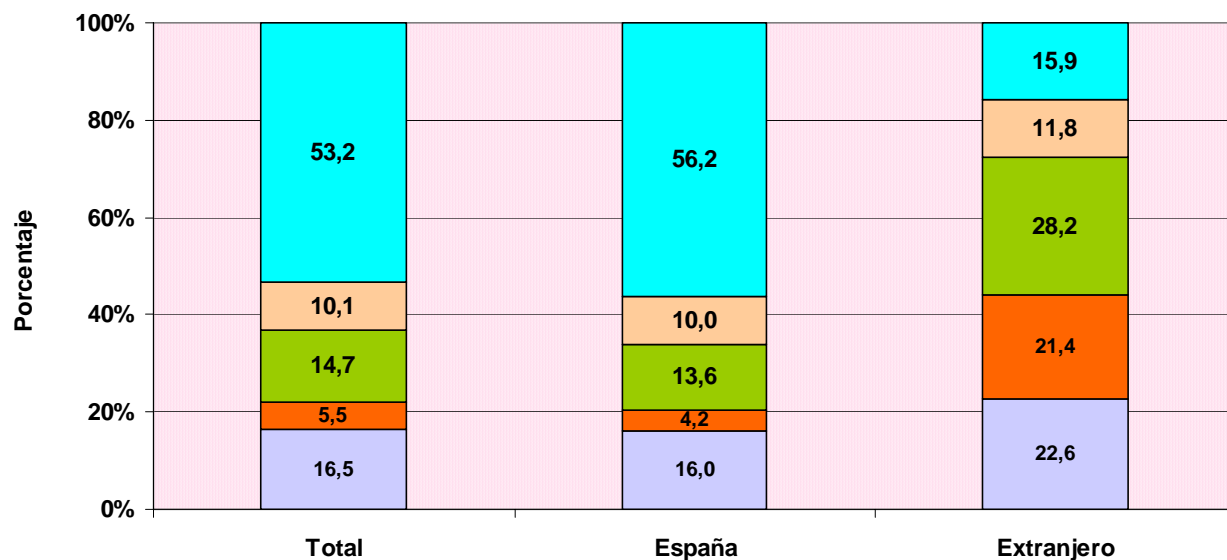

ANTIGÜEDAD

■ Menos de 6 meses
 ■ De 6 a 11 meses
 ■ De 1 a 3 años
 ■ De 3 a 5 años
 ■ 5 años y más

TRABAJADORES AUTÓNOMOS, PROPIAMENTE DICHO, EXTRANJEROS SEGÚN ANTIGÜEDAD, POR CONTINENTE

	<u>Total</u>	<u>Menos de 6 meses</u>	<u>De 6 a 11 meses</u>	<u>De 1 a 3 años</u>	<u>De 3 a 5 años</u>	<u>5 años y más</u>
Total	167.503	37.825	35.927	47.268	19.768	26.715
EUROPA UE	57.158	7.544	7.027	17.559	8.777	16.251
EUROPA RESTO	51.740	20.522	19.159	9.354	1.663	1.042
AFRICA	15.681	2.814	2.537	5.519	2.423	2.388
AMERICA CENTRAL	1.364	249	257	527	177	154
AMERICA DEL NORTE	1.601	197	214	396	206	588
AMERICA DEL SUR	20.868	4.223	4.215	7.927	2.796	1.707
ASIA	18.353	2.203	2.447	5.858	3.672	4.173
OCEANIA	215	32	33	65	28	57
DESCONOCIDO	523	41	38	63	26	355

**TRABAJADORES AUTÓNOMOS, PROPIAMENTE DICHO, EN LA SEGURIDAD SOCIAL,
SEGÚN ANTIGÜEDAD, POR COMUNIDAD AUTÓNOMA Y PROVINCIA**
31/03/2008

	<u>Total</u>	<u>Menos de 6 meses</u>	<u>De 6 a 11 meses</u>	<u>De 1 a 3 años</u>	<u>De 3 a 5 años</u>	<u>5 años y más</u>
Total	2.227.979	367.564	123.180	327.536	225.502	1.184.197
ANDALUCIA	354.637	56.202	20.867	57.128	40.112	180.328
ALMERIA	43.926	16.485	1.987	5.838	4.263	15.353
CÁDIZ	40.852	5.019	2.620	6.744	4.808	21.661
CORDOBA	35.060	5.570	1.695	4.942	3.632	19.221
GRANADA	42.950	6.760	2.523	6.882	4.958	21.827
HUELVA	19.627	3.432	1.235	3.331	2.188	9.441
JAÉN	30.022	4.594	1.525	4.245	2.978	16.680
MÁLAGA	67.764	6.934	4.692	12.276	8.348	35.514
SEVILLA	74.436	7.408	4.590	12.870	8.937	40.631
ARAGON	84.157	17.265	3.939	9.161	6.750	47.042
HUESCA	22.999	4.392	577	1.898	2.005	14.127
TERUEL	13.149	4.938	317	1.031	768	6.095
ZARAGOZA	48.009	7.935	3.045	6.232	3.977	26.820
ASTURIAS	58.607	15.424	2.388	7.177	4.948	28.670
ASTURIAS	58.607	15.424	2.388	7.177	4.948	28.670
BALEARES	53.137	6.754	3.675	8.624	5.057	29.027
BALEARES	53.137	6.754	3.675	8.624	5.057	29.027
CANARIAS	83.581	8.538	5.618	14.745	9.964	44.716
LAS PALMAS	45.733	4.136	3.039	8.086	5.735	24.737
S.C.TENERIFE	37.848	4.402	2.579	6.659	4.229	19.979
CANTABRIA	32.638	7.390	1.538	3.958	2.920	16.832
CANTABRIA	32.638	7.390	1.538	3.958	2.920	16.832
CASTILLA LA MANCHA	107.838	25.248	5.923	15.047	10.132	51.488
ALBACETE	18.509	4.024	883	2.760	1.928	8.914
CIUDAD REAL	27.317	5.882	1.270	3.551	2.552	14.062
CUENCA	16.205	6.356	598	1.533	1.085	6.633
GUADALAJARA	10.371	2.448	930	1.615	985	4.393
TOLEDO	35.436	6.538	2.242	5.588	3.582	17.486
CASTILLA Y LEON	157.507	43.797	5.668	15.713	11.259	81.070
ÁVILA	13.241	3.659	438	1.313	918	6.913
BURGOS	22.172	6.414	1.046	2.170	1.483	11.059
LEÓN	29.333	9.414	1.013	2.942	2.058	13.906
PALENCIA	11.330	3.148	293	960	788	6.141
SALAMANCA	20.991	5.970	658	2.022	1.551	10.790
SEGOVIA	11.974	3.020	543	1.239	829	6.343
SORIA	6.803	2.032	201	553	372	3.645
VALLADOLID	25.527	4.468	1.130	3.211	2.304	14.414
ZAMORA	16.136	5.672	346	1.303	956	7.859
CATALUÑA	369.346	40.143	19.886	58.410	38.964	211.943
BARCELONA	252.858	17.911	13.886	42.777	28.597	149.687
GERONA	46.826	5.060	2.282	6.293	4.624	28.567
LERIDA	30.913	9.508	1.397	3.380	2.165	14.463
TARRAGONA	38.749	7.664	2.321	5.960	3.578	19.226
COM. VALENCIANA	222.694	27.555	15.633	37.893	25.433	116.180
ALICANTE	81.568	9.451	5.798	14.614	9.826	41.879
CASTELLÓN	30.626	4.801	2.010	4.354	3.125	16.336
VALENCIA	110.500	13.303	7.825	18.925	12.482	57.965
EXTREMADURA	59.767	14.953	2.218	7.478	5.466	29.652
BADAJOS	36.528	9.194	1.406	4.800	3.315	17.813
CÁCERES	23.239	5.759	812	2.678	2.151	11.839
GALICIA	170.254	49.629	6.166	18.512	13.748	82.199
LA CORUÑA	67.065	17.979	2.607	7.636	5.782	33.061
LUGO	33.004	17.450	624	2.093	1.728	11.109
ORENSE	19.922	5.040	632	2.052	1.492	10.706
PONTEVEDRA	50.263	9.160	2.303	6.731	4.746	27.323
MADRID	246.793	21.326	18.365	42.062	29.059	135.981
MADRID	246.793	21.326	18.365	42.062	29.059	135.981
MURCIA	70.014	10.082	3.648	11.681	8.288	36.315
MURCIA	70.014	10.082	3.648	11.681	8.288	36.315
NAVARRA	33.834	7.022	1.491	3.804	2.597	18.920
NAVARRA	33.834	7.022	1.491	3.804	2.597	18.920
PAIS VASCO	99.325	10.944	5.093	13.278	8.881	61.129
ÁLAVA	14.458	3.182	644	1.622	1.072	7.938
GUIPÚZCOA	35.090	3.405	1.661	4.790	3.036	22.198
VIZCAYA	49.777	4.357	2.788	6.866	4.773	30.993
RIOJA (LA)	19.208	5.024	818	2.200	1.385	9.781
RIOJA (LA)	19.208	5.024	818	2.200	1.385	9.781
CEUTA	2.339	113	111	318	261	1.536
CEUTA	2.339	113	111	318	261	1.536
MELILLA	2.303	155	135	347	278	1.388
MELILLA	2.303	155	135	347	278	1.388

**TRABAJADORES AUTÓNOMOS, PROPIAMENTE DICHO, EN LA SEGURIDAD SOCIAL,
SEGUN ANTIGÜEDAD, POR COMUNIDAD AUTÓNOMA**

31/03/2008

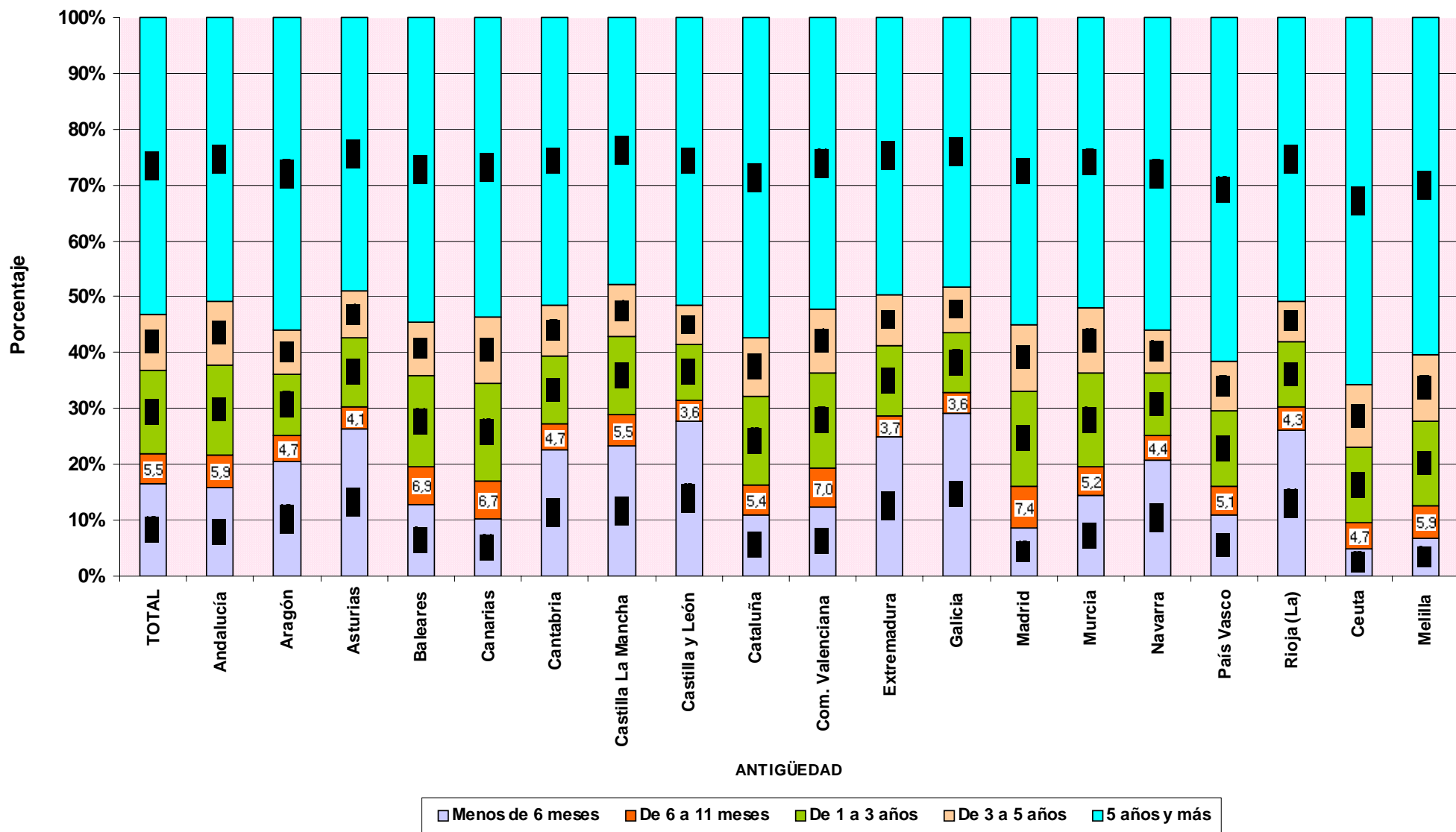

**TRABAJADORES AUTÓNOMOS, PROPIAMENTE DICHO, EN LA SEGURIDAD SOCIAL,
SEGUN ANTIGÜEDAD, POR SECTOR Y RAMA DE ACTIVIDAD**

31/03/2008

Actividades Económicas (CNAE93)

SECTORES	Total	Menos de 6 meses	De 6 a 11 meses	De 1 a 3 años	De 3 a 5 años	5 años y más
		(A)	(B)	(C)	(D)	(E)
Total	2.227.979	367.564	123.180	327.536	225.502	1.184.197
1.-AGRICULTURA	312.874	243.931	2.986	9.533	10.142	46.282
2.-INDUSTRIA	123.592	4.303	4.046	12.051	9.169	94.023
3.-CONSTRUCCION	345.706	34.395	35.712	74.453	44.455	156.691
4.-SERVICIOS	1.445.807	84.935	80.436	231.499	161.736	887.201
RAMAS	Total	(A)	(B)	(C)	(D)	(E)
Total	2.227.979	367.564	123.180	327.536	225.502	1.184.197
A, B AGRICULTURA GANADERIA CAZA SILVICULTURA Y PESCA	312.874	243.931	2.986	9.533	10.142	46.282
01 AGRICULTURA, GANADERÍA, CAZA, Y ACTIV. RELACIONADAS	297.409	242.486	1.937	7.405	8.272	37.309
02 SILVICULTURA, EXPL. FORESTAL Y ACTIV. RELACIONADAS	2.419	708	230	416	239	826
05 PESCA, ACUICULTURA Y ACTIVIDADES RELACIONADAS	13.046	737	819	1.712	1.631	8.147
C INDUSTRIAS EXTRACTIVAS	1.166	24	25	81	64	972
10 EXTRACC. Y AGLOM. DE ANTRACITA, HULLA, LIGNITO, ETC.	249	4	5	26	3	211
11 EXTRACC. DE CRUDOS DE PETRÓLEO Y GAS NATURAL	29	2	2	5	5	15
13 EXTRACCIÓN DE MINERALES METÁLICOS	55	1	1	0	1	52
14 EXTRAC. MINERALES NO METÁLICOS NI ENERGÉTICOS	833	17	17	50	55	694
D INDUSTRIAS MANUFACTURERAS	121.925	4.239	3.998	11.901	9.072	92.715
15 IND. PRODUCTOS ALIMENTICIOS Y BEBIDAS	16.596	384	316	1.020	920	13.956
16 INDUSTRIA DEL TABACO	36	0	2	2	3	29
17 INDUSTRIA TEXTIL	4.737	190	172	568	477	3.330
18 IND. DE LA CONFECCIÓN Y LA PELETERÍA	8.559	412	371	1.095	896	5.785
19 PREPARACIÓN, CURTIDO Y ACABADO DEL CUERO, ETC.	2.250	96	68	252	178	1.656
20 IND. MADERA Y CORCHO EXCEP. MBLES, CEST. Y ESPARTO	14.004	203	172	617	501	12.511
21 INDUSTRIA DEL PAPEL	608	54	20	38	43	453
22 EDICIÓN. ARTES GRÁF. Y REPRODUC. SOPORTES GRABADOS	10.239	526	480	1.496	1.193	6.544
23 COQUERIAS, REF.DE PETROLEO Y TRAT.COMBUST.NUCLEARES	16	0	1	0	1	14
24 INDUSTRIA QUÍMICA	1.344	23	20	73	65	1.163
25 FABR. PRODUCTOS CAUCHO Y MATERIAS PLÁSTICAS	1.455	31	37	111	107	1.169
26 FABRIC. OTROS PRODUCTOS MINERALES NO METÁLICOS	5.733	128	132	400	377	4.696
27 METALURGIA	768	14	12	36	31	675
28 FABRIC. PROD. METÁL. EXCEPTO MAQUINARIA Y EQUIPO	22.772	986	1.011	2.799	1.816	16.160
29 IND. CONSTRUC. MAQUINARIA Y EQUIPO MECÁNICO	6.131	458	384	876	564	3.849
30 FABRIC. MÁQUINAS DE OFICINA Y EQUIPOS INFORMÁTICOS	483	28	38	115	78	224
31 FABRIC. MAQUINARIA Y MATERIAL ELÉCTRICO	5.137	36	36	106	100	4.859
32 FABRIC. MATERIAL ELECTRÓN. FABRIC. EQUIPO RADIO, TV,	340	15	11	42	20	252
33 FABRIC. EQUIPO E INSTRUM. MÉDICO-QUIRÚRG., ETC.	3.074	99	118	375	267	2.215
34 FABRIC. VEHÍCULOS MOTOR Y REMOLQUES, ETC.	607	13	12	46	35	501
35 FABRIC. OTRO MATERIAL DE TRANSPORTE	1.294	105	103	260	143	683
36 FABRIC. MUEBLES; OTRAS INDUSTRIAS MANUFACTURERAS	15.599	432	478	1.567	1.246	11.876
37 RECICLAJE	143	6	4	7	11	115
E PRODUCCION Y DISTRIB. ENERGIA ELECTR., GAS Y AGUA	501	40	23	69	33	336
40 PROD. Y DISTRIB. DE ENERGÍA ELÉCTRICA, GAS, ETC.	291	33	20	60	18	160
41 CAPTACIÓN, DEPURACIÓN Y DISTRIBUCIÓN DE AGUA	210	7	3	9	15	176
F CONSTRUCCION	345.706	34.395	35.712	74.453	44.455	156.691
45 CONSTRUCCIÓN	345.706	34.395	35.712	74.453	44.455	156.691
G, H COMERCIO Y HOSTELERIA	776.130	39.857	37.427	108.013	76.615	514.218
50 VENTA, MANTENMTO. Y REPARACION VEHÍCULOS	45.933	1.686	1.610	4.643	3.411	34.583
51 COMERCIO AL POR MAYOR E INTERMEDIARIOS COMERCIO	89.767	4.469	3.753	12.273	9.676	59.596
52 COMERCIO AL POR MENOR EXCEPTO VEHÍCULOS MOTOR	439.613	19.499	18.325	55.790	41.242	304.757
55 HOSTELERÍA	200.817	14.203	13.739	35.307	22.286	115.282
I TRANSPORTE, ALMACENAMIENTO Y COMUNICACIONES	184.889	5.974	6.284	26.589	19.018	127.024
60 TPTE. TERRESTRE, TPTE. POR TUBERÍAS	173.227	4.661	5.167	23.843	17.310	122.246
61 TPTE. MARÍTIMO DE CABOTAJE Y POR VÍAS NAVEGACIÓN	82	4	2	9	6	61
62 TPTE. AÉREO Y ESPACIAL	70	7	3	11	6	43
63 ACTIVID. ANEXAS A LOS TPTES., ACTIVIDAD AGENCIAS VIAJE	6.358	632	450	1.269	816	3.191
64 CORREOS Y TELECOMUNICACIONES	5.152	670	662	1.457	880	1.483
J INTERMEDIACION FINANCIERA	36.813	2.840	2.467	6.707	4.446	20.353
65 INTERM. FINANC. EXCEPTO SEGUROS Y PLANES PENSIONES	544	32	34	83	75	320
66 SEGUROS Y PLANES PENSIONES EXCEPTO S.S. OBLIGATORIA	3.338	39	42	126	184	2.947
67 ACTIV. AUXILIARES A LA INTERMEDIACION FINANCIERA	32.931	2.769	2.391	6.498	4.187	17.086
K ACTIV. INMOBILIARIAS Y DE ALQUILER, SERV. EMPRESARIALES	217.766	20.136	18.119	51.112	34.253	94.146
70 ACTIVIDADES INMOBILIARIAS	23.302	1.173	1.297	5.653	4.088	11.091
71 ALQUILER MAQU. Y EQUIPO SIN OPERARIO EFECTOS PERS.	8.301	361	418	1.341	1.072	5.109
72 ACTIVIDADES INFORMÁTICAS	13.861	1.483	1.330	3.665	2.534	4.849
73 INVESTIGACIÓN Y DESARROLLO	6.896	1.178	989	2.427	1.310	992
74 OTRAS ACTIVIDADES EMPRESARIALES	165.011	15.930	14.078	37.997	25.225	71.781
75 ADMÓN. PÚBLICA, DEFENSA Y SEG. SOCIAL	395	11	7	29	24	324
M,N,O EDUCACION, ACTIV. SANITARIAS, VETERINARIAS Y SOCIALES	230.209	16.128	16.139	39.078	27.404	131.460
80 EDUCACIÓN	36.373	3.859	4.221	6.435	4.056	17.802
85 ACTIV. SANITARIAS Y VETERINARIAS. SERVICIOS SOCIALES.	55.975	3.318	3.522	10.221	8.163	30.751
90 ACTIVIDADES DE SANEAMIENTO PÚBLICO	899	41	38	82	92	646
91 ACTIVIDADES ASOCIATIVAS	3.961	11	14	53	96	3.787
92 ACTIV. RECREATIVAS, CULTURALES Y DEPORTIVAS	43.285	4.271	3.684	8.480	5.110	21.740
93 ACTIV. DIVERSAS DE SERVICIOS PERSONALES	89.337	4.580	4.639	13.754	9.847	56.517
95 SERVICIO DOMÉSTICO	315	48	21	53	40	153
99 OTROS SERVICIOS	64	0	0	0	0	64

**TRABAJADORES AUTÓNOMOS, PROPIAMENTE DICHO, EN LA SEGURIDAD SOCIAL,
SEGÚN ANTIGÜEDAD, POR SECTOR**

31/03/2008

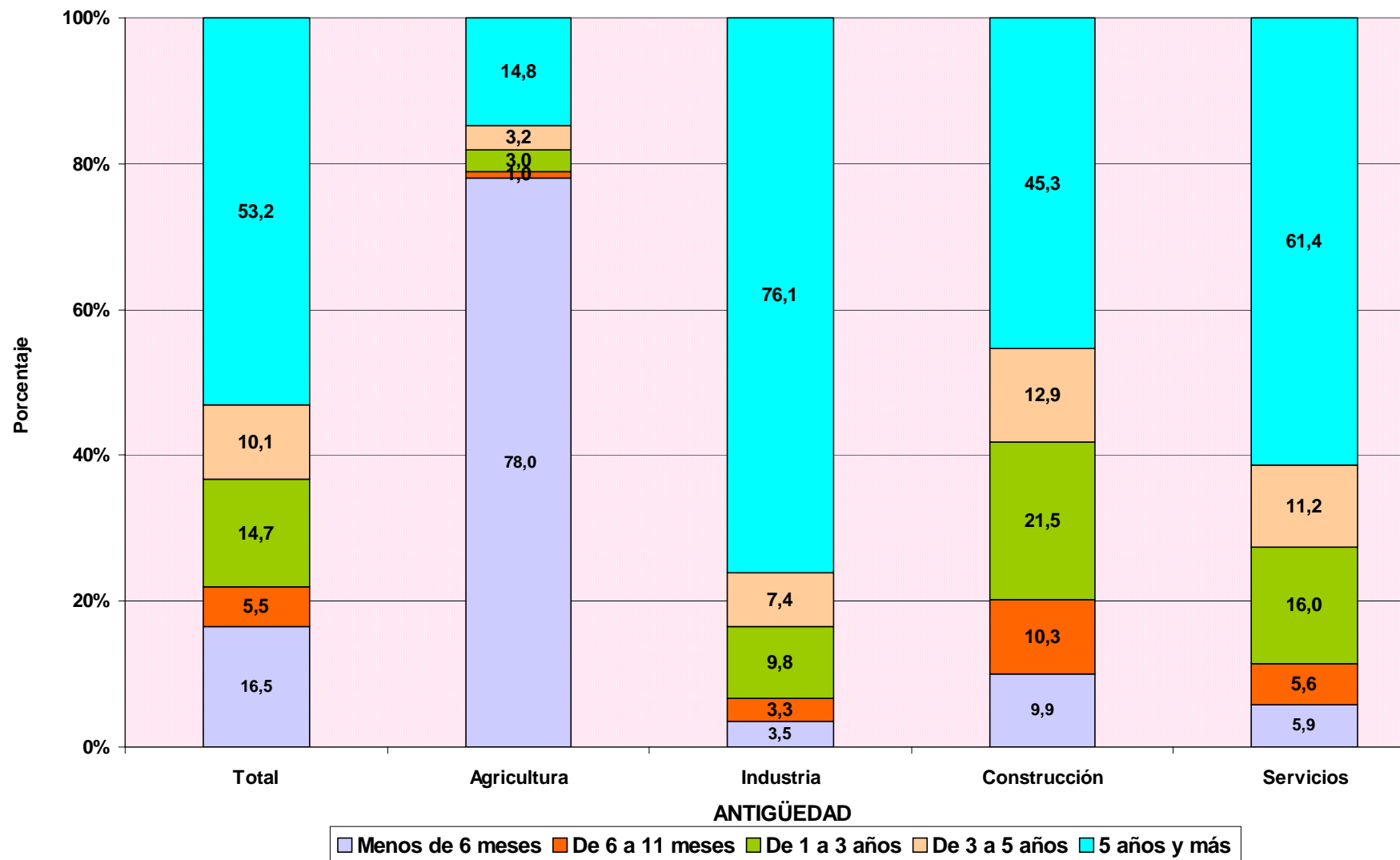

TRABAJADORES AUTÓNOMOS PROPIAMENTE DICHO

Según Sector

TRABAJADORES AUTÓNOMOS, PROPIAMENTE DICHO, EN LA SEGURIDAD SOCIAL, SEGUN SECTOR, POR EDAD

31/03/2008

	<u>Total</u>	<u>Agricultura</u>	<u>Industria</u>	<u>Construcción</u>	<u>Servicios</u>
Total	2.227.979	312.874	123.592	345.706	1.445.807
MENOR DE 25 AÑOS	55.768	4.323	1.790	19.041	30.614
DE 25 A 39 AÑOS	702.259	62.954	28.091	149.203	462.011
DE 40 A 54 AÑOS	953.983	133.025	57.169	130.450	633.339
DE 55 AÑOS O MAS	515.969	112.572	36.542	47.012	319.843

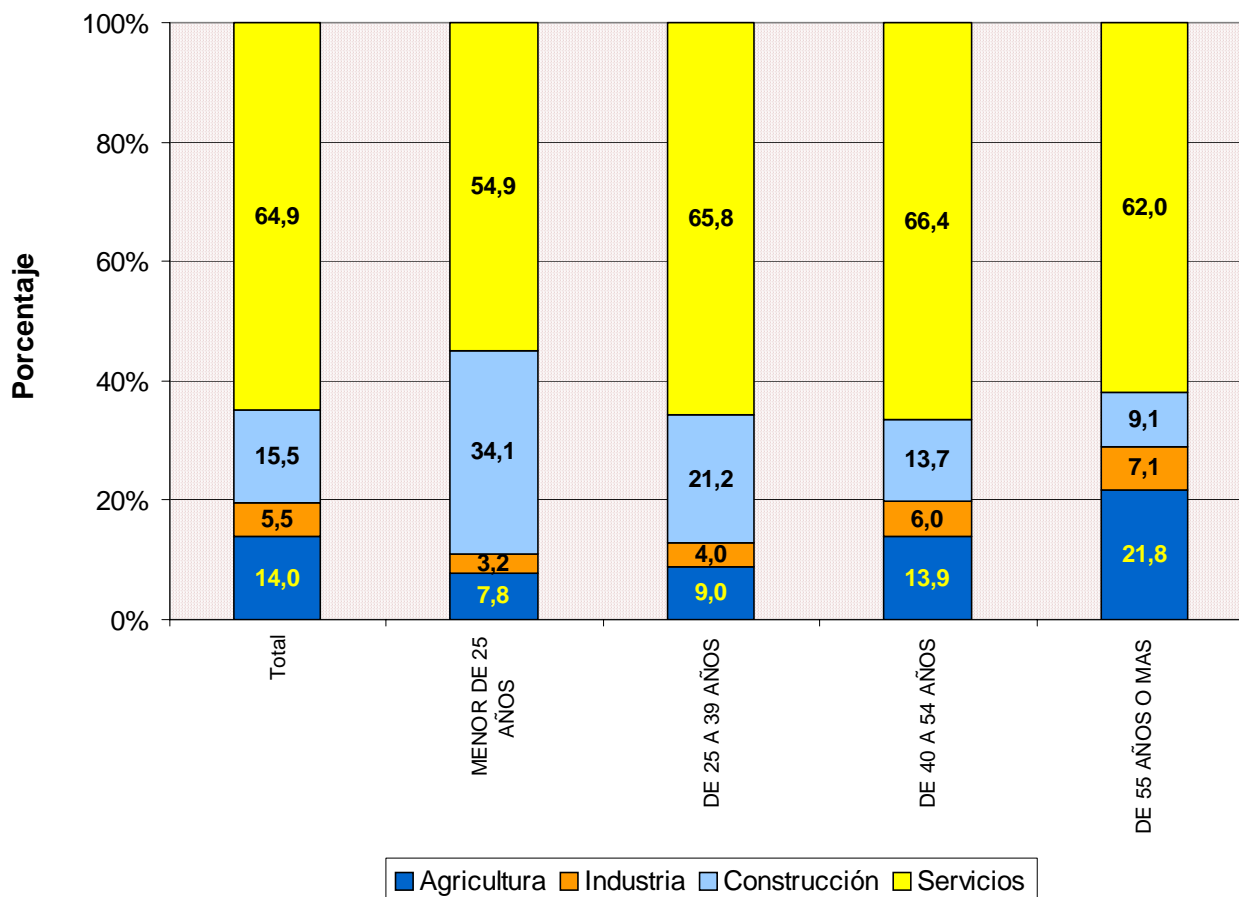

**TRABAJADORES AUTÓNOMOS, PROPIAMENTE DICHO, EN LA SEGURIDAD SOCIAL,
SEGÚN SECTOR, NACIONALIDAD**

31/03/2008

	<u>Total</u>	<u>Agricultura</u>	<u>Industria</u>	<u>Construcción</u>	<u>Servicios</u>
Total	2.227.979	312.874	123.592	345.706	1.445.807
ESPAÑA	2.060.476	309.486	118.785	286.271	1.345.934
EXTRANJERO	167.503	3.388	4.807	59.435	99.873

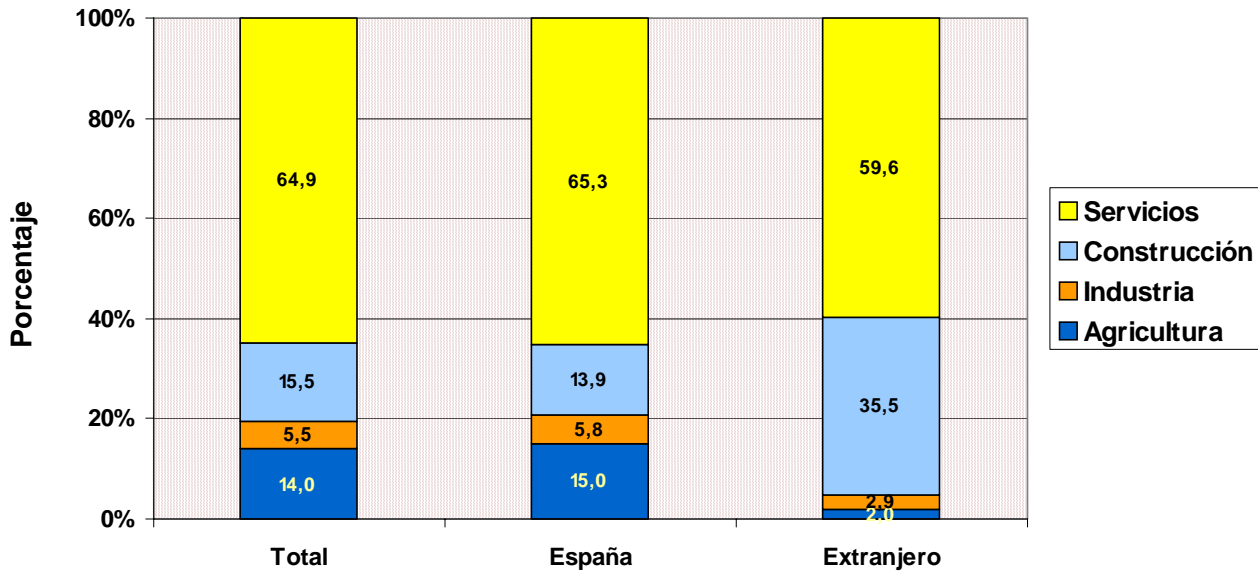

**TRABAJADORES AUTÓNOMOS, PROPIAMENTE DICHO, EXTRANJEROS
SEGÚN SECTOR, POR CONTINENTE**

31/03/2008

	<u>Total</u>	<u>Agricultura</u>	<u>Industria</u>	<u>Construcción</u>	<u>Servicios</u>
Total	167.503	3.388	4.807	59.435	99.873
EUROPA UE	57.158	1.128	1.865	11.371	42.794
EUROPA RESTO	51.740	1.579	1.463	36.926	11.772
AFRICA	15.681	346	193	4.197	10.945
AMERICA CENTRAL	1.364	15	39	253	1.057
AMERICA DEL NORTE	1.601	28	37	56	1.480
AMERICA DEL SUR	20.868	218	567	5.977	14.106
ASIA	18.353	55	616	564	17.118
OCEANIA	215	5	6	25	179
DESCONOCIDO	523	14	21	66	422

TRABAJADORES AUTÓNOMOS, PROPIAMENTE DICHO, EN LA SEGURIDAD SOCIAL, SEGUN SECTOR, POR ANTIGÜEDAD

31/03/2008

	<u>Total</u>	<u>Agricultura</u>	<u>Industria</u>	<u>Construcción</u>	<u>Servicios</u>
Total	2.227.979	312.874	123.592	345.706	1.445.807
< de 6 meses	367.564	243.931	4.303	34.395	84.935
De 6 a 11 meses	123.180	2.986	4.046	35.712	80.436
De 1 a 3 años	327.536	9.533	12.051	74.453	231.499
De 3 a 5 años	225.502	10.142	9.169	44.455	161.736
5 años y más	1.184.197	46.282	94.023	156.691	887.201

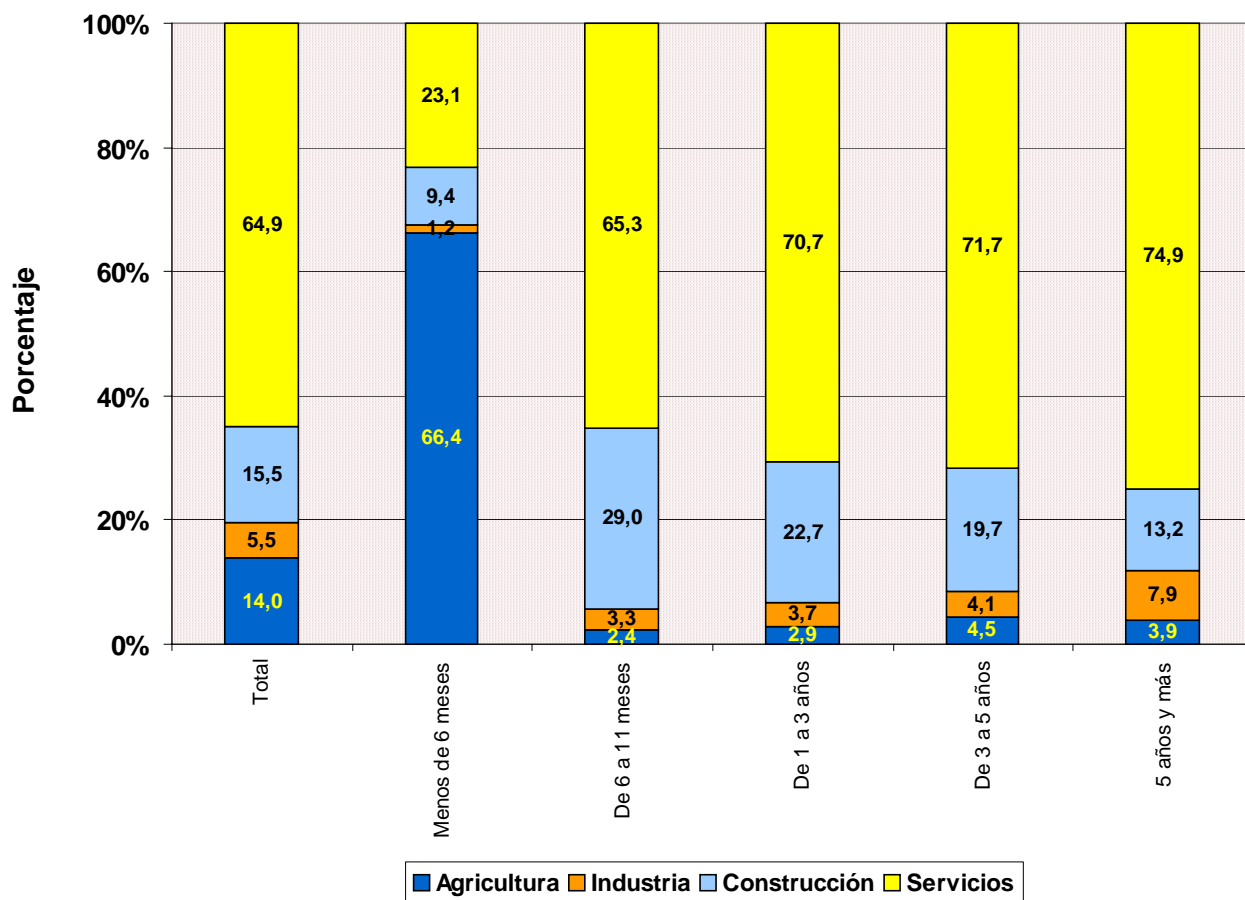

**TRABAJADORES AUTÓNOMOS, PROPIAMENTE DICHO, EN LA SEGURIDAD SOCIAL,
SEGUN SECTOR, POR COMUNIDAD AUTÓNOMA Y PROVINCIA**
31/03/2008

<u>Com. Autónoma / Provincia</u>	<u>Total</u>	<u>AGRICULTURA</u>	<u>INDUSTRIA</u>	<u>CONSTRUCCION</u>	<u>SERVICIOS</u>
Total	2.227.979	312.874	123.592	345.706	1.445.807
ANDALUCIA	354.637	45.555	18.724	40.468	249.890
ALMERIA	43.926	16.547	1.393	4.742	21.244
CÁDIZ	40.852	3.262	1.747	3.952	31.891
CORDOBA	35.060	5.833	2.521	3.811	22.895
GRANADA	42.950	4.907	2.533	5.564	29.946
HUELVA	19.627	2.932	788	2.222	13.685
JAÉN	30.022	4.112	2.447	3.690	19.773
MÁLAGA	67.764	3.164	3.037	8.720	52.843
SEVILLA	74.436	4.798	4.258	7.767	57.613
ARAGON	84.157	20.744	5.174	14.910	43.329
HUESCA	22.999	7.630	1.479	3.688	10.202
TERUEL	13.149	5.258	810	2.112	4.969
ZARAGOZA	48.009	7.856	2.885	9.110	28.158
ASTURIAS	58.607	14.202	2.301	7.810	34.294
ASTURIAS	58.607	14.202	2.301	7.810	34.294
BALEARES	53.137	3.695	3.375	11.387	34.680
BALEARES	53.137	3.695	3.375	11.387	34.680
CANARIAS	83.581	4.543	3.383	11.745	63.910
LAS PALMAS	45.733	1.877	1.902	7.135	34.819
S.C.TENERIFE	37.848	2.666	1.481	4.610	29.091
CANTABRIA	32.638	6.514	1.490	5.323	19.311
CANTABRIA	32.638	6.514	1.490	5.323	19.311
CASTILLA LA MANCHA	107.838	24.391	6.867	21.430	55.150
ALBACETE	18.509	3.980	1.027	2.977	10.525
CIUDAD REAL	27.317	6.278	1.570	4.809	14.660
CUENCA	16.205	6.354	875	2.790	6.186
GUADALAJARA	10.371	1.953	412	2.768	5.238
TOLEDO	35.436	5.826	2.983	8.086	18.541
CASTILLA Y LEON	157.507	46.808	7.732	23.334	79.633
ÁVILA	13.241	3.809	797	2.493	6.142
BURGOS	22.172	6.272	1.015	3.551	11.334
LEÓN	29.333	9.399	1.198	4.088	14.648
PALENCIA	11.330	4.036	447	1.429	5.418
SALAMANCA	20.991	6.169	1.212	2.426	11.184
SEGOVIA	11.974	3.305	604	2.567	5.498
SORIA	6.803	2.423	455	967	2.958
VALLADOLID	25.527	5.179	1.204	3.705	15.439
ZAMORA	16.136	6.216	800	2.108	7.012
CATALUÑA	369.346	27.653	25.676	62.814	253.203
BARCELONA	252.858	5.973	19.128	39.701	188.056
GERONA	46.826	4.208	3.249	10.594	28.775
LERIDA	30.913	10.537	1.438	5.135	13.803
TARRAGONA	38.749	6.935	1.861	7.384	22.569
COM. VALENCIANA	222.694	16.609	14.064	37.022	154.999
ALICANTE	81.568	4.696	5.721	14.084	57.067
CASTELLÓN	30.626	3.917	1.838	5.979	18.892
VALENCIA	110.500	7.996	6.505	16.959	79.040
EXTREMADURA	59.767	16.535	3.147	6.645	33.440
BADAJOS	36.528	10.089	1.899	3.692	20.848
CÁCERES	23.239	6.446	1.248	2.953	12.592
GALICIA	170.254	56.364	7.726	19.486	86.678
LA CORUÑA	67.065	20.691	3.017	7.523	35.834
LUGO	33.004	17.720	1.053	2.954	11.277
ORENSE	19.922	5.065	1.207	3.304	10.346
PONTEVEDRA	50.263	12.888	2.449	5.705	29.221
MADRID	246.793	2.692	10.655	44.429	189.017
MADRID	246.793	2.692	10.655	44.429	189.017
MURCIA	70.014	8.644	4.359	11.040	45.971
MURCIA	70.014	8.644	4.359	11.040	45.971
NAVARRA	33.834	6.249	1.931	5.842	19.812
NAVARRA	33.834	6.249	1.931	5.842	19.812
PAIS VASCO	99.325	6.975	5.665	18.493	68.192
ÁLAVA	14.458	2.736	802	2.168	8.752
GUIPÚZCOA	35.090	1.989	2.344	7.275	23.482
VIZCAYA	49.777	2.250	2.519	9.050	35.958
RIOJA (LA)	19.208	4.688	1.215	3.233	10.072
RIOJA (LA)	19.208	4.688	1.215	3.233	10.072
CEUTA	2.339	8	54	146	2.131
CEUTA	2.339	8	54	146	2.131
MELILLA	2.303	5	54	149	2.095
MELILLA	2.303	5	54	149	2.095

**TRABAJADORES AUTÓNOMOS, PROPIAMENTE DICHO, EN LA SEGURIDAD SOCIAL,
SEGUN SECTOR POR COMUNIDAD AUTÓNOMA**

31/03/2008

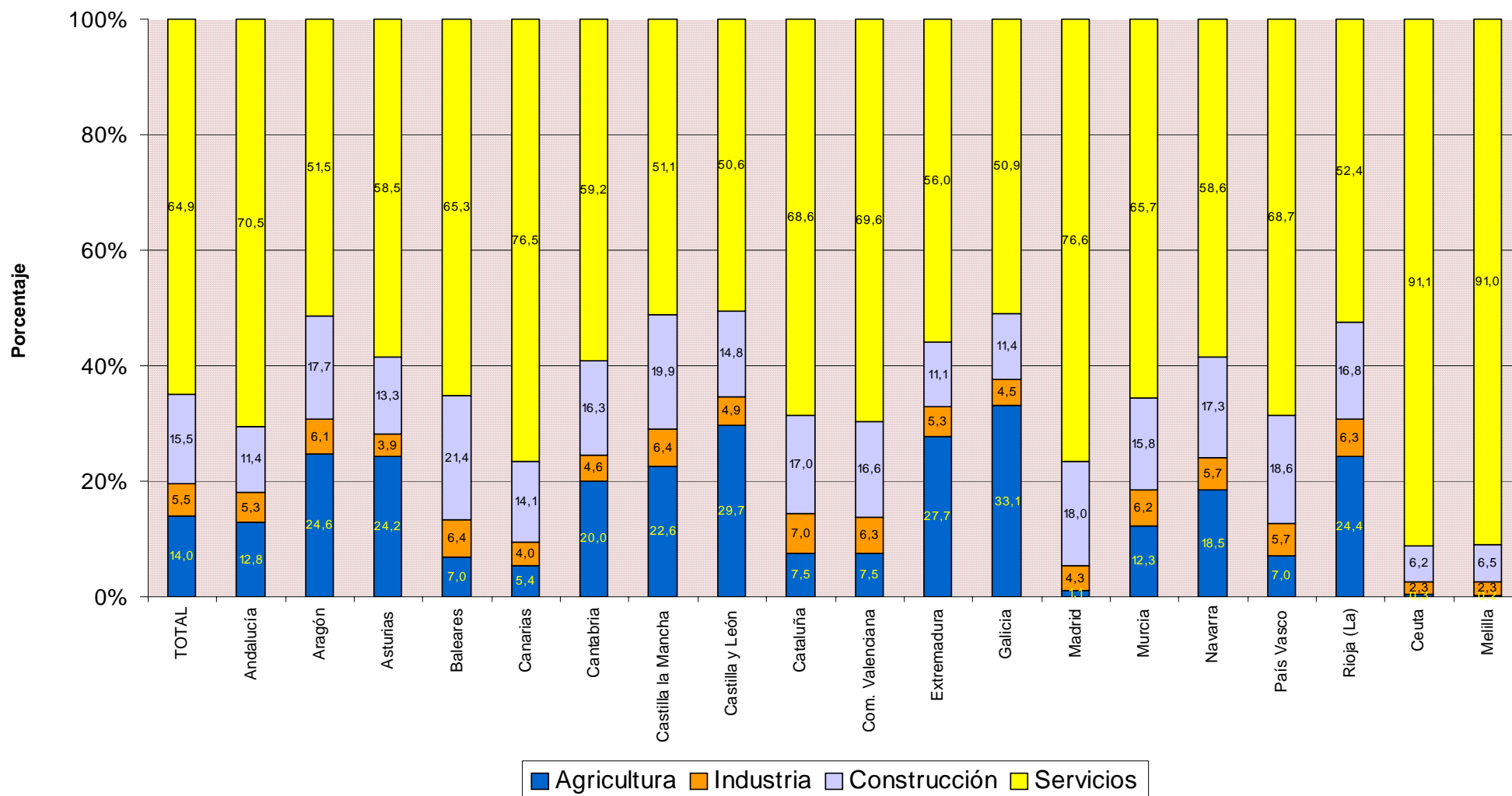

TRABAJADORES AUTÓNOMOS PROPIAMENTE DICHO

Según Situación Profesional

TRABAJADORES AUTÓNOMOS, PROPIAMENTE DICHO, EN LA SEGURIDAD SOCIAL, SEGÚN SITUACIÓN PROFESIONAL, POR SEXO

31/03/2008

	Total	Sin asalariados	Con asalariados	Sin pluriactividad	Con pluriactividad
Total	2.227.979	1.778.629	449.350	2.122.780	105.199
VARONES	1.534.188	1.230.575	303.613	1.462.171	72.017
MUJERES	693.791	548.054	145.737	660.609	33.182

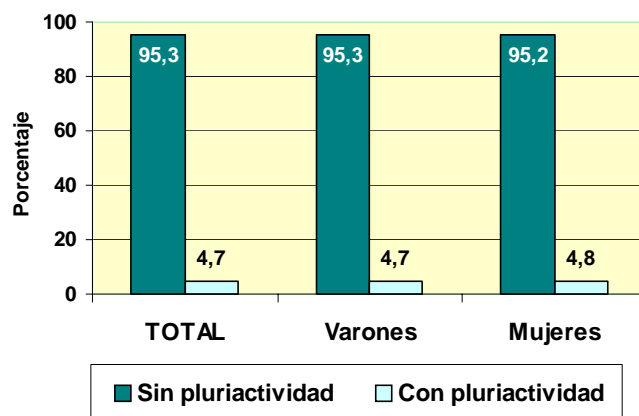
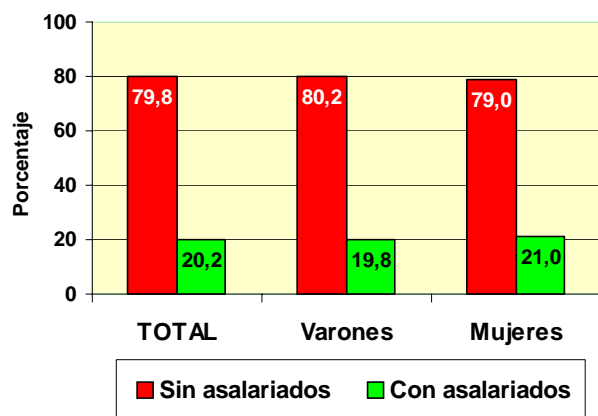

	Total	Sin asalariados	Con asalariados	Sin pluriactividad	Con pluriactividad
Total	2.227.979	1.778.629	449.350	2.122.780	105.199
MENOR DE 25 AÑOS	55.768	47.743	8.025	51.377	4.391
DE 25 A 39 AÑOS	702.259	550.253	152.006	653.209	49.050
DE 40 A 54 AÑOS	953.983	757.852	196.131	913.401	40.582
DE 55 AÑOS O MAS	515.969	422.781	93.188	504.793	11.176

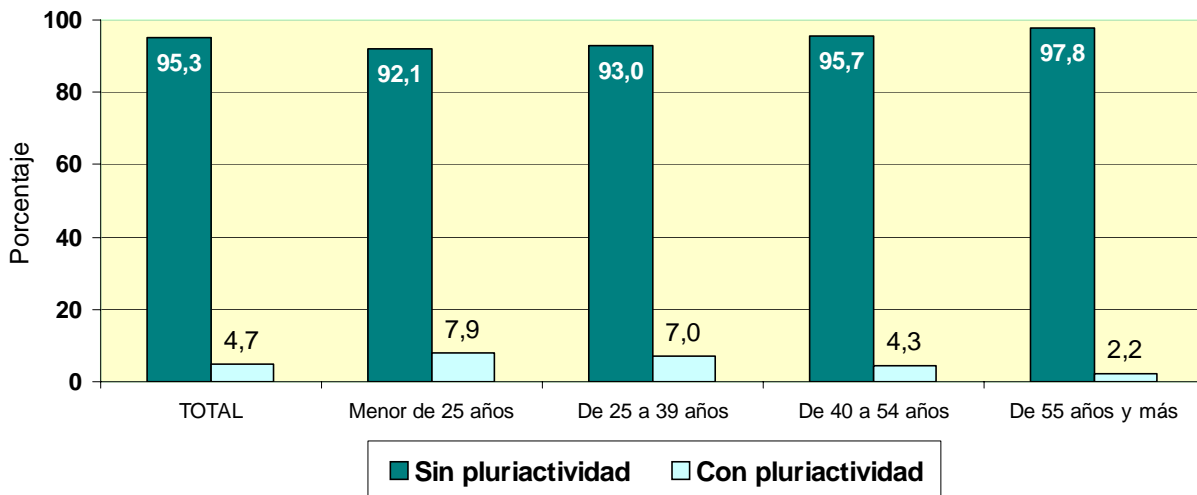
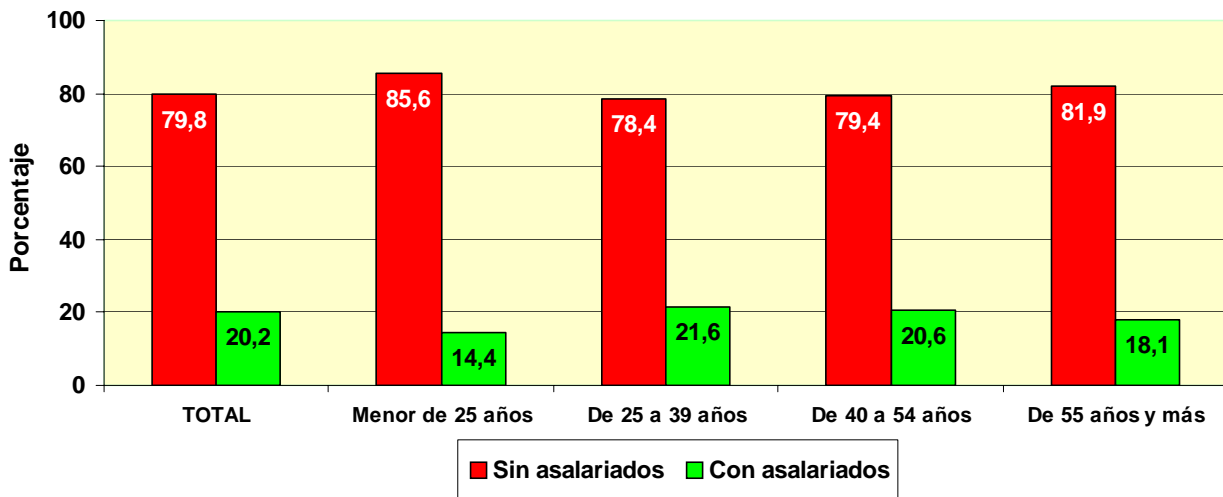

TRABAJADORES AUTÓNOMOS, PROPIAMENTE DICHO, EN LA SEGURIDAD SOCIAL, SEGÚN SITUACIÓN PROFESIONAL, POR NACIONALIDAD

31/03/2008

	Total	Sin asalariados	Con asalariados	Sin pluriactividad	Con pluriactividad
Total	2.227.979	1.778.629	449.350	2.122.780	105.199
ESPAÑA	2.060.476	1.643.123	417.353	1.963.930	96.546
EXTRANJERO	167.503	135.506	31.997	158.850	8.653

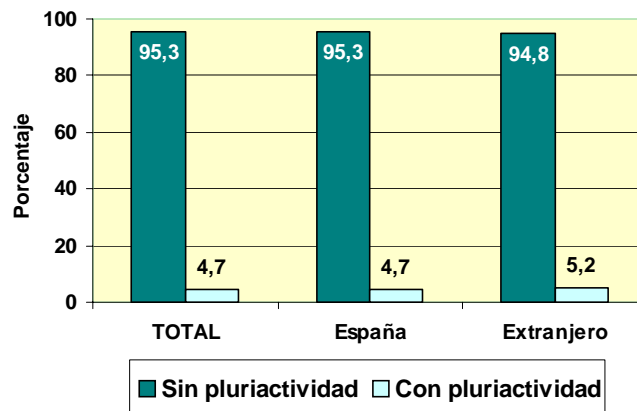
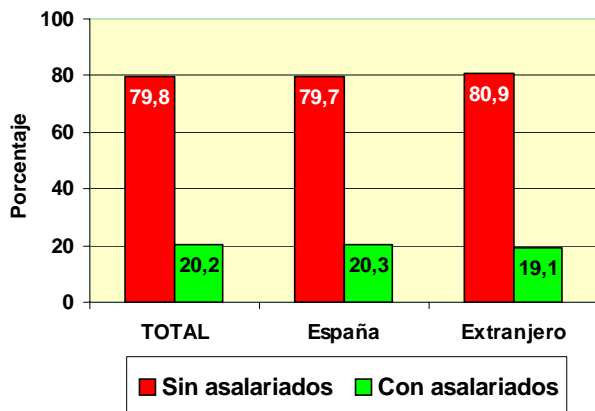

TRABAJADORES AUTÓNOMOS, PROPIAMENTE DICHO, EXTRANJEROS SEGÚN SITUACIÓN PROFESIONAL, POR CONTINENTE

	Total	Sin asalariados	Con asalariados	Sin pluriactividad	Con pluriactividad
Total	167.503	135.506	31.997	158.850	8.653
EUROPA UE	57.158	48.073	9.085	54.595	2.563
EUROPA RESTO	51.740	47.864	3.876	50.091	1.649
AFRICA	15.681	11.209	4.472	14.207	1.474
AMERICA CENTRAL	1.364	1.125	239	1.262	102
AMERICA DEL NORTE	1.601	1.410	191	1.519	82
AMERICA DEL SUR	20.868	15.746	5.122	19.197	1.671
ASIA	18.353	9.498	8.855	17.267	1.086
OCEANIA	215	162	53	206	9
DESCONOCIDO	523	419	104	506	17

**TRABAJADORES AUTÓNOMOS, PROPIAMENTE DICHO, EN LA SEGURIDAD SOCIAL,
SEGÚN SITUACIÓN PROFESIONAL, POR BASE DE COTIZACIÓN**

31/03/2008

Base mínima: 817,20 €

	Total	Sin asalariados	Con asalariados	Sin pluriactividad	Con pluriactividad
Total	2.227.979	1.778.629	449.350	2.122.780	105.199
BASE MÍNIMA	1.897.344	1.523.893	373.451	1.799.607	97.737
ENTRE B.MÍNIMA Y 1,5 B.MÍNIMA	123.224	98.379	24.845	118.774	4.450
ENTRE 1,5 B.MÍNIMA Y 2 B. MÍNIMA	167.373	126.065	41.308	165.084	2.289
ENTRE 2 B.MÍNIMA Y 3 B. MÍNIMA	24.205	18.249	5.956	23.803	402
MÁS DE 3 VECES B. MÍNIMA	15.833	12.043	3.790	15.512	321

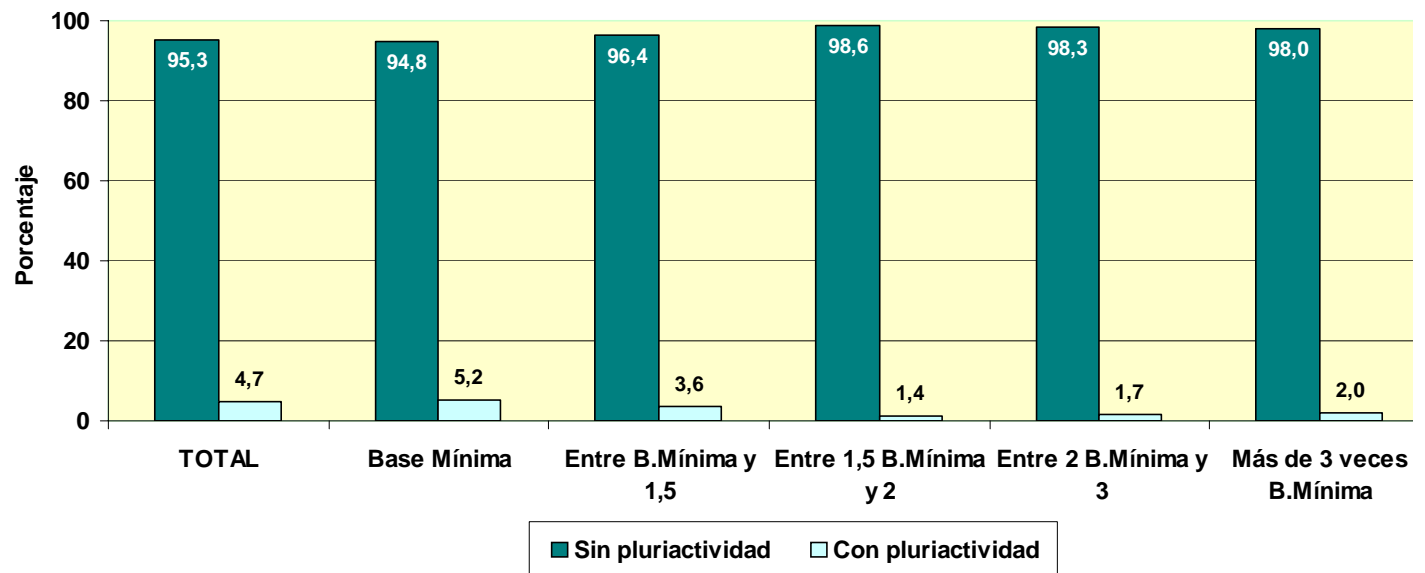
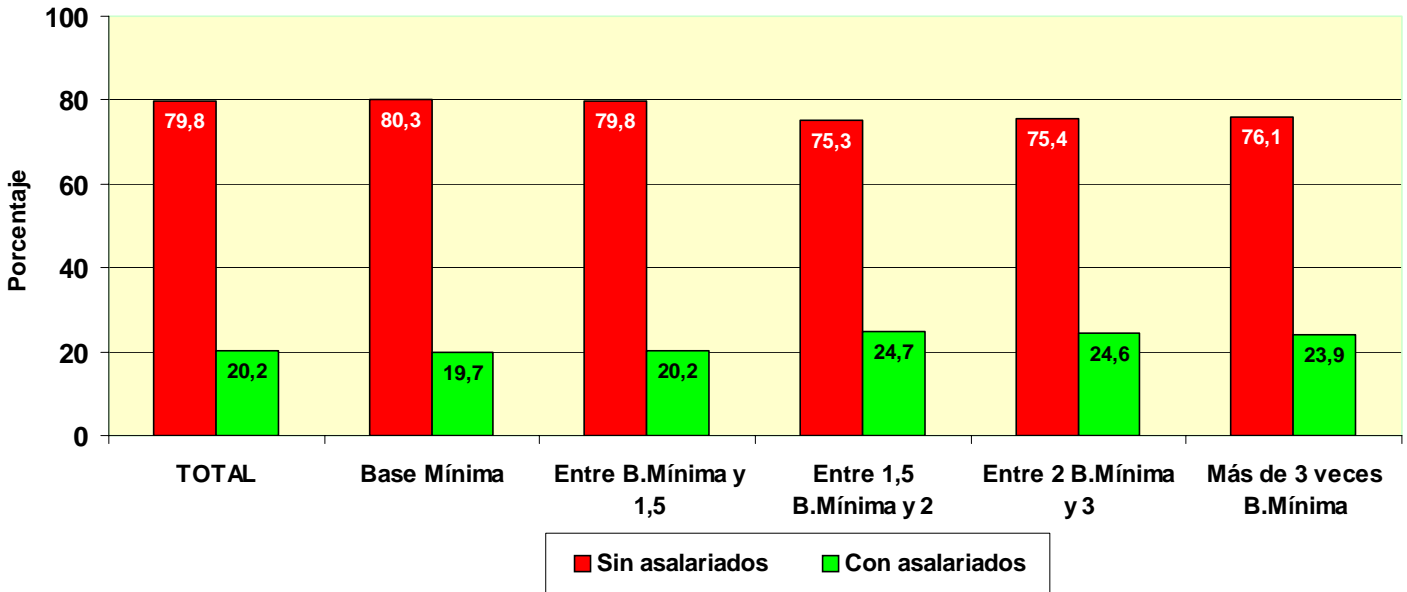

TRABAJADORES AUTÓNOMOS, PROPIAMENTE DICHO, EN LA SEGURIDAD SOCIAL, SEGÚN SITUACIÓN PROFESIONAL, POR ANTIGÜEDAD

31/03/2008

	Total	Sin asalariados	Con asalariados	Sin pluriactividad	Con pluriactividad
Total	2.227.979	1.778.629	449.350	2.122.780	105.199
Menos de 6 meses	367.564	337.833	29.731	340.693	26.871
De 6 a 11 meses	123.180	104.679	18.501	113.357	9.823
De 1 a 3 años	327.536	258.616	68.920	304.296	23.240
De 3 a 5 años	225.502	173.294	52.208	212.661	12.841
5 años y más	1.184.197	904.207	279.990	1.151.773	32.424

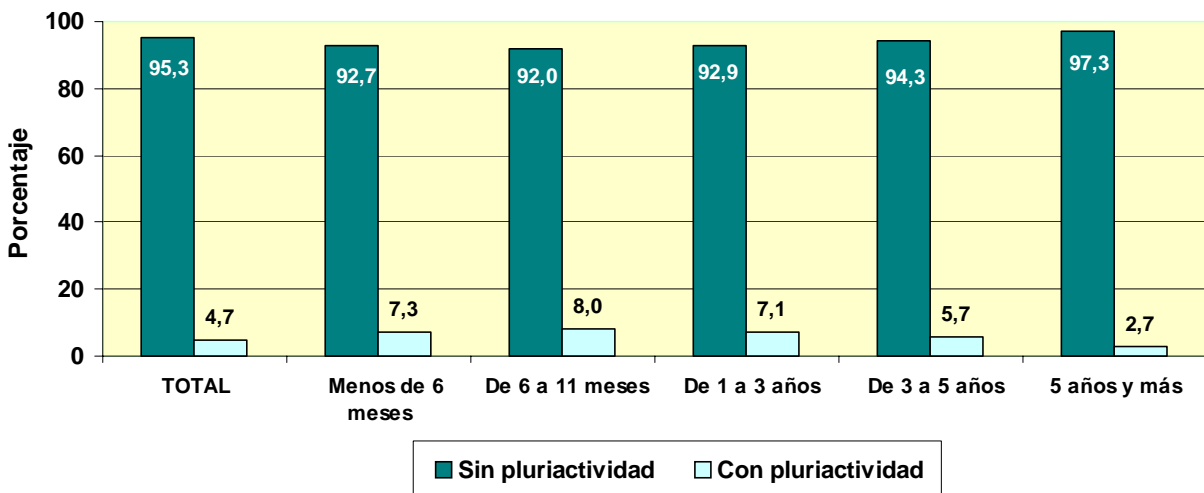
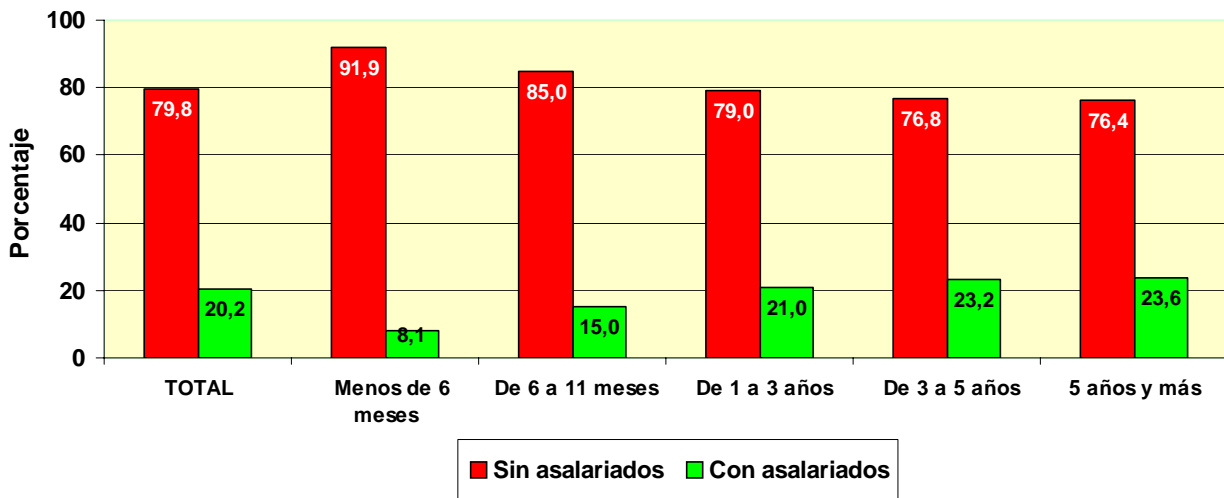

TRABAJADORES AUTÓNOMOS, PROPIAMENTE DICHO, EN LA SEGURIDAD SOCIAL, SEGUN SITUACIÓN PROFESIONAL, POR COMUNIDAD AUTÓNOMA Y PROVINCIA
31/03/2008
Com. Autónoma/Provincia

	Total	Sin asalariados	Con asalariados	Sin pluriactividad	Con pluriactividad
Total	2.227.979	1.778.629	449.350	2.122.780	105.199
ANDALUCIA	354.637	262.254	92.383	339.844	14.793
ALMERIA	43.926	32.012	11.914	42.350	1.576
CÁDIZ	40.852	28.500	12.352	39.152	1.700
CORDOBA	35.060	26.702	8.358	33.730	1.330
GRANADA	42.950	32.001	10.949	41.385	1.565
HUELVA	19.627	14.460	5.167	18.699	928
JAÉN	30.022	21.161	8.861	27.863	2.159
MÁLAGA	67.764	50.735	17.029	65.241	2.523
SEVILLA	74.436	56.683	17.753	71.424	3.012
ARAGON	84.157	71.655	12.502	79.160	4.997
HUESCA	22.999	20.474	2.525	21.458	1.541
TERUEL	13.149	11.405	1.744	12.418	731
ZARAGOZA	48.009	39.776	8.233	45.284	2.725
ASTURIAS	58.607	47.539	11.068	56.497	2.110
ASTURIAS	58.607	47.539	11.068	56.497	2.110
BALEARES	53.137	41.430	11.707	50.576	2.561
BALEARES	53.137	41.430	11.707	50.576	2.561
CANARIAS	83.581	61.656	21.925	79.306	4.275
LAS PALMAS	45.733	34.355	11.378	43.407	2.326
S.C.TENERIFE	37.848	27.301	10.547	35.899	1.949
CANTABRIA	32.638	26.012	6.626	31.383	1.255
CANTABRIA	32.638	26.012	6.626	31.383	1.255
CASTILLA LA MANCHA	107.838	87.533	20.305	102.573	5.265
ALBACETE	18.509	14.782	3.727	17.605	904
CIUDAD REAL	27.317	21.802	5.515	26.146	1.171
CUENCA	16.205	13.637	2.568	15.220	985
GUADALAJARA	10.371	8.469	1.902	9.769	602
TOLEDO	35.436	28.843	6.593	33.833	1.603
CASTILLA Y LEON	157.507	131.654	25.853	150.079	7.428
ÁVILA	13.241	11.107	2.134	12.614	627
BURGOS	22.172	18.574	3.598	21.014	1.158
LEÓN	29.333	24.687	4.646	28.159	1.174
PALENCIA	11.330	9.637	1.693	10.801	529
SALAMANCA	20.991	17.431	3.560	20.013	978
SEGOVIA	11.974	9.850	2.124	11.235	739
SORIA	6.803	5.801	1.002	6.373	430
VALLADOLID	25.527	20.596	4.931	24.306	1.221
ZAMORA	16.136	13.971	2.165	15.564	572
CATALUÑA	369.346	299.870	69.476	350.476	18.870
BARCELONA	252.858	206.082	46.776	240.018	12.840
GERONA	46.826	37.613	9.213	44.805	2.021
LERIDA	30.913	25.912	5.001	28.961	1.952
TARRAGONA	38.749	30.263	8.486	36.692	2.057
COM. VALENCIANA	222.694	175.440	47.254	212.963	9.731
ALICANTE	81.568	62.514	19.054	78.721	2.847
CASTELLÓN	30.626	24.728	5.898	29.135	1.491
VALENCIA	110.500	88.198	22.302	105.107	5.393
EXTREMADURA	59.767	47.243	12.524	57.083	2.684
BADAJOZ	36.528	28.727	7.801	34.863	1.665
CÁCERES	23.239	18.516	4.723	22.220	1.019
GALICIA	170.254	139.241	31.013	164.448	5.806
LA CORUÑA	67.065	54.645	12.420	64.917	2.148
LUGO	33.004	28.414	4.590	31.772	1.232
ORENSE	19.922	16.425	3.497	19.276	646
PONTEVEDRA	50.263	39.757	10.506	48.483	1.780
MADRID	246.793	202.947	43.846	231.575	15.218
MADRID	246.793	202.947	43.846	231.575	15.218
MURCIA	70.014	53.514	16.500	66.368	3.646
MURCIA	70.014	53.514	16.500	66.368	3.646
NAVARRA	33.834	29.219	4.615	32.129	1.705
NAVARRA	33.834	29.219	4.615	32.129	1.705
PAIS VASCO	99.325	82.269	17.056	95.677	3.648
ÁLAVA	14.458	12.093	2.365	13.744	714
GUIPÚZCOA	35.090	29.228	5.862	33.870	1.220
VIZCAYA	49.777	40.948	8.829	48.063	1.714
RIOJA (LA)	19.208	15.789	3.419	18.320	888
RIOJA (LA)	19.208	15.789	3.419	18.320	888
CEUTA	2.339	1.711	628	2.182	157
CEUTA	2.339	1.711	628	2.182	157
MELILLA	2.303	1.653	650	2.141	162
MELILLA	2.303	1.653	650	2.141	162

**TRABAJADORES AUTÓNOMOS, PROPIAMENTE DICHO, EN LA SEGURIDAD SOCIAL,
SEGÚN SITUACIÓN PROFESIONAL, POR COMUNIDAD AUTÓNOMA**

31/03/2008

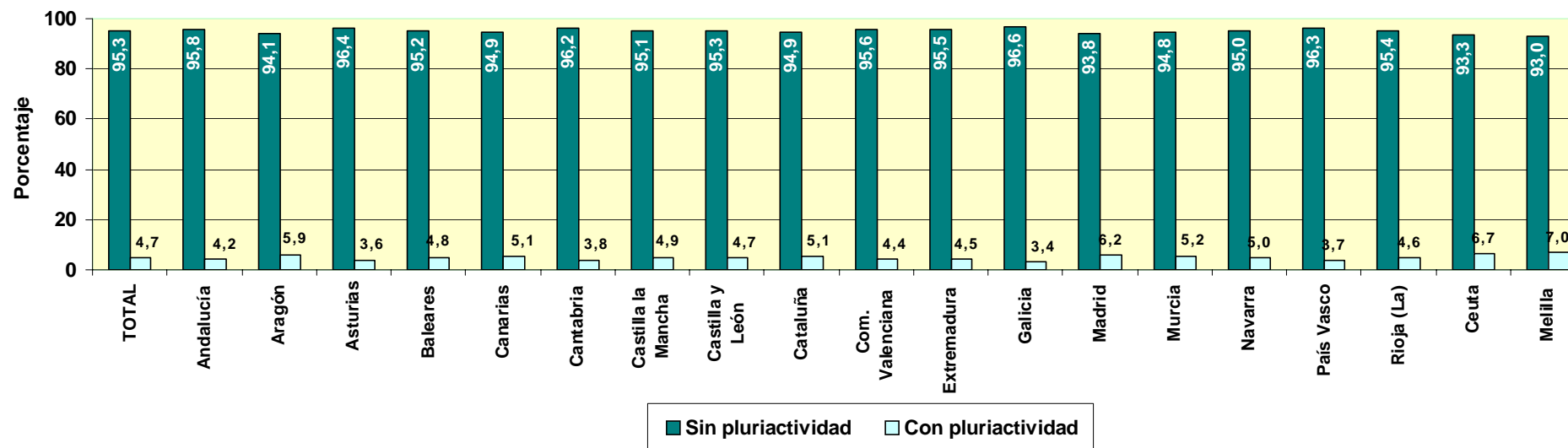
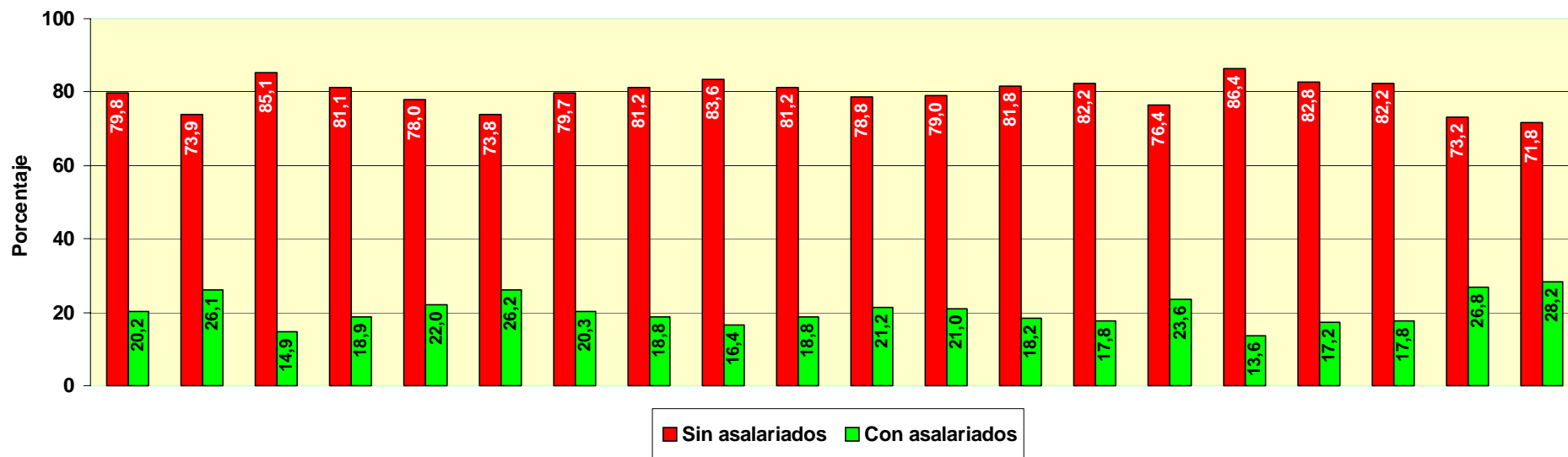

TRABAJADORES AUTÓNOMOS, PROPIAMENTE DICHO, EN LA SEGURIDAD SOCIAL, SEGÚN SITUACIÓN PROFESIONAL, POR SECTOR Y RAMA DE ACTIVIDAD

31/03/2008

Actividades económicas (CNAE93)

SECTORES		Total	Sin asalariados A	Con asalariados B	Sin pluriactividad C	Con pluriactividad D
Total		2.227.979	1.778.629	449.350	2.122.780	105.199
1.-AGRICULTURA		312.874	283.964	28.910	295.925	16.949
2.-INDUSTRIA		123.592	97.697	25.895	120.326	3.266
3.-CONSTRUCCION		345.706	278.371	67.335	334.086	11.620
4.-SERVICIOS		1.445.807	1.118.597	327.210	1.372.443	73.364
RAMAS		Total	A	B	C	D
Total		2.227.979	1.778.629	449.350	2.122.780	105.199
A, B	AGRICULTURA GANADERIA CAZA SILVICULTURA Y PESCA	312.874	283.964	28.910	295.925	16.949
01	AGRICULTURA, GANADERÍA, CAZA, Y ACTIV. RELACIONADAS	297.409	270.834	26.575	280.940	16.469
02	SILVICULTURA, EXPL. FORESTAL Y ACTIV. RELACIONADAS	2.419	1.933	486	2.279	140
05	PESCA, ACUICULTURA Y ACTIVIDADES RELACIONADAS	13.046	11.197	1.849	12.706	340
C	INDUSTRIAS EXTRACTIVAS	1.166	951	215	1.125	41
10	EXTRACC. Y AGLOM. DE ANTRACITA, HULLA, LIGNITO, ETC.	249	218	31	241	8
11	EXTRACC. DE CRUDOS DE PETRÓLEO Y GAS NATURAL	29	24	5	26	3
13	EXTRACCIÓN DE MINERALES METÁLICOS	55	47	8	54	1
14	EXTRAC. MINERALES NO METÁLICOS NI ENERGÉTICOS	833	662	171	804	29
D	INDUSTRIAS MANUFACTURERAS	121.925	96.329	25.596	118.743	3.182
15	IND. PRODUCTOS ALIMENTICIOS Y BEBIDAS	16.596	11.953	4.643	16.293	303
16	INDUSTRIA DEL TABACO	36	23	13	35	1
17	INDUSTRIA TEXTIL	4.737	3.850	887	4.612	125
18	IND. DE LA CONFECCIÓN Y LA PELETERÍA	8.559	6.517	2.042	8.348	211
19	PREPARACIÓN, CURTIDO Y ACABADO DEL CUERO, ETC.	2.250	1.799	451	2.204	46
20	IND. MADERA Y CORCHO EXCEP. MBLES, CEST. Y ESPARTO	14.004	11.166	2.838	13.824	180
21	INDUSTRIA DEL PAPEL	608	530	78	591	17
22	EDICIÓN. ARTES GRÁF. Y REPRODUC. SOPORTES GRABADOS	10.239	8.736	1.503	9.699	540
23	COQUERIAS, REF.DE PETROLEO Y TRAT.COMBUST.NUCLEARES	16	14	2	16	0
24	INDUSTRIA QUÍMICA	1.344	1.110	234	1.291	53
25	FABR. PRODUCTOS CAUCHO Y MATERIAS PLÁSTICAS	1.455	1.209	246	1.409	46
26	FABRIC. OTROS PRODUCTOS MINERALES NO METÁLICOS	5.733	4.482	1.251	5.591	142
27	METALURGIA	768	633	135	747	21
28	FABRIC. PROD. METÁL. EXCEPTO MAQUINARIA Y EQUIPO	22.772	17.539	5.233	22.244	528
29	IND. CONSTRUC. MAQUINARIA Y EQUIPO MECÁNICO	6.131	5.282	849	5.892	239
30	FABRIC. MÁQUINAS DE OFICINA Y EQUIPOS INFORMÁTICOS	483	445	38	433	50
31	FABRIC. MAQUINARIA Y MATERIAL ELÉCTRICO	5.137	4.211	926	4.964	173
32	FABRIC. MATERIAL ELECTRÓN. FABRIC. EQUIPO RADIO, TV,	340	296	44	323	17
33	FABRIC. EQUIPO E INSTRUM. MÉDICO-QUIRÚRG., ETC.	3.074	2.329	745	2.961	113
34	FABRIC. VEHÍCULOS MOTOR Y REMOLQUES , ETC.	607	491	116	588	19
35	FABRIC. OTRO MATERIAL DE TRANSPORTE	1.294	1.081	213	1.244	50
36	FABRIC. MUEBLES; OTRAS INDUSTRIAS MANUFACTURERAS	15.599	12.529	3.070	15.295	304
37	RECICLAJE	143	104	39	139	4
E	PRODUCCION Y DISTRIB. ENERGIA ELECTR., GAS Y AGUA	501	417	84	458	43
40	PROD. Y DISTRIB. DE ENERGÍA ELÉCTRICA, GAS, ETC.	291	246	45	257	34
41	CAPTACIÓN, DEPURACIÓN Y DISTRIBUCIÓN DE AGUA	210	171	39	201	9
F	CONSTRUCCION	345.706	278.371	67.335	334.086	11.620
45	CONSTRUCCIÓN	345.706	278.371	67.335	334.086	11.620
G, H	COMERCIO Y HOSTELERIA	776.130	576.198	199.932	749.461	26.669
50	VENTA, MANTENMTO. Y REPARACION VEHÍCULOS	45.933	35.316	10.617	44.813	1.120
51	COMERCIO AL POR MAYOR E INTERMEDIARIOS COMERCIO	89.767	80.356	9.411	85.825	3.942
52	COMERCIO AL POR MENOR EXCEPTO VEHÍCULOS MOTOR	439.613	330.570	109.043	426.405	13.208
55	HOSTELERÍA	200.817	129.956	70.861	192.418	8.399
I	TRANSPORTE, ALMACENAMIENTO Y COMUNICACIONES	184.889	142.100	42.789	177.304	7.585
60	TPTE. TERRESTRE, TPTE. POR TUBERÍAS	173.227	132.570	40.657	166.702	6.525
61	TPTE. MARÍTIMO DE CABOTAJE Y POR VÍAS NAVEGACIÓN	82	64	18	75	7
62	TPTE. AÉREO Y ESPACIAL	70	65	5	66	4
63	ACTIVID. ANEXAS A LOS TPTES., ACTIVIDAD AGENCIAS VIAJE	6.358	5.330	1.028	5.900	458
64	CORREOS Y TELECOMUNICACIONES	5.152	4.071	1.081	4.561	591
J	INTERMEDIACION FINANCIERA	36.813	32.773	4.040	33.981	2.832
65	INTERM. FINANC. EXCEPTO SEGUROS Y PLANES PENSIONES	544	472	72	500	44
66	SEGUROS Y PLANES PENSIONES EXCEPTO S.S. OBLIGATORIA	3.338	2.730	608	3.157	181
67	ACTIV. AUXILIARES A LA INTERMEDIACION FINANCIERA	32.931	29.571	3.360	30.324	2.607
K	ACTIV. INMOBILIARIAS Y DE ALQUILER,SERV. EMPRESARIALES	217.766	194.191	23.575	198.856	18.910
70	ACTIVIDADES INMOBILIARIAS	23.302	19.548	3.754	21.930	1.372
71	ALQUILER MAQU.Y EQUIPO SIN OPERARIO EFECTOS PERS.	8.301	6.897	1.404	7.808	493
72	ACTIVIDADES INFORMÁTICAS	13.861	13.337	524	12.444	1.417
73	INVESTIGACIÓN Y DESARROLLO	6.896	6.687	209	5.670	1.226
74	OTRAS ACTIVIDADES EMPRESARIALES	165.011	147.439	17.572	150.624	14.387
75	ADMÓN. PÚBLICA, DEFENSA Y SEG. SOCIAL	395	283	112	380	15
M,N,O	EDUCACION, ACTIV. SANITARIAS, VETERINARIAS Y SOCIALES	230.209	173.335	56.874	212.841	17.368
80	EDUCACIÓN	36.373	28.863	7.510	32.173	4.200
85	ACTIV. SANITARIAS Y VETERINARIAS. SERVICIOS SOCIALES.	55.975	42.093	13.882	49.069	6.906
90	ACTIVIDADES DE SANEAMIENTO PÚBLICO	899	689	210	850	49
91	ACTIVIDADES ASOCIATIVAS	3.961	3.236	725	3.786	175
92	ACTIV. RECREATIVAS, CULTURALES Y DEPORTIVAS	43.285	37.643	5.642	39.296	3.989
93	ACTIV. DIVERSAS DE SERVICIOS PERSONALES	89.337	60.519	28.818	87.308	2.029
95	SERVICIO DOMÉSTICO	315	231	84	296	19
99	OTROS SERVICIOS	64	61	3	63	1

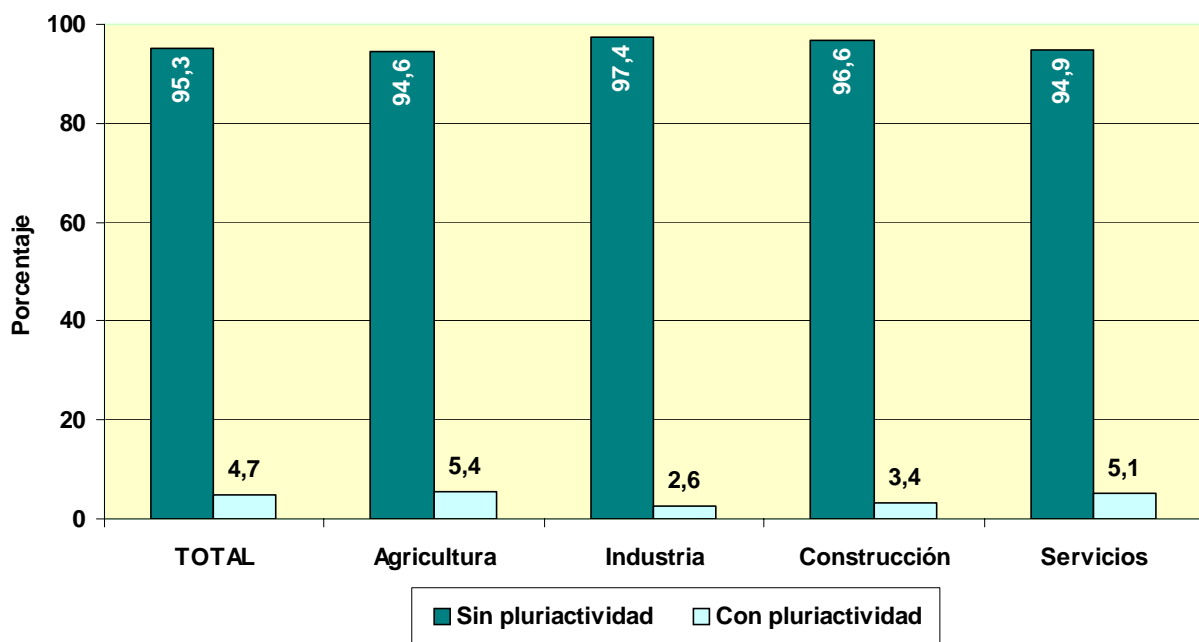
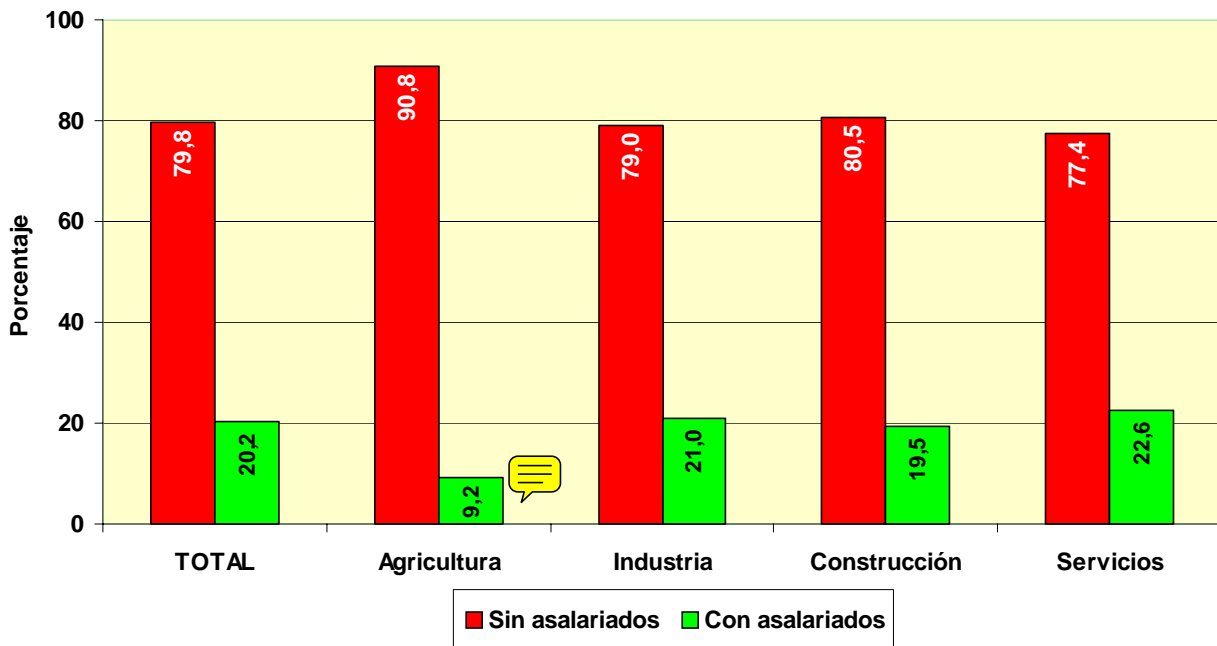

**COLABORADORES FAMILIARES
EN ALTA EN LA
SEGURIDAD SOCIAL**

POR EDAD

	<u>Total</u>	<u>Varones</u>	<u>Mujeres</u>
Total	203.210	100.152	103.058
MENOR DE 25 AÑOS	21.071	16.314	4.757
DE 25 A 39 AÑOS	86.847	52.900	33.947
DE 40 A 54 AÑOS	66.707	21.510	45.197
DE 55 AÑOS O MAS	28.585	9.428	19.157

POR NACIONALIDAD

	<u>Total</u>	<u>Varones</u>	<u>Mujeres</u>
Total	203.210	100.152	103.058
ESPAÑA	194.177	96.562	97.615
EXTRANJERO	9.033	3.590	5.443

EXTRANJEROS POR CONTINENTE

	<u>Total</u>	<u>Varones</u>	<u>Mujeres</u>
Total	9.033	3.590	5.443
EUROPA UE	2.381	998	1.383
EUROPA RESTO	831	334	497
AFRICA	466	260	206
AMERICA CENTRAL	124	39	85
AMERICA DEL NORTE	143	57	86
AMERICA DEL SUR	1.167	357	810
ASIA	3.870	1.523	2.347
OCEANIA	29	11	18
DESCONOCIDO	22	11	11

POR BASE DE COTIZACIÓN

Base mínima: 817,20 €

	<u>Total</u>	<u>Varones</u>	<u>Mujeres</u>
Total	203.210	100.152	103.058
BASE MÍNIMA	168.441	88.283	80.158
ENTRE B.MÍNIMA Y 1,5 B.MÍNIMA	23.634	6.618	17.016
ENTRE 1,5 B.MÍNIMA Y 2 B. MÍNIMA	8.959	4.201	4.758
ENTRE 2 B.MÍNIMA Y 3 B. MÍNIMA	1.397	677	720
MÁS DE 3 VECES B. MÍNIMA	779	373	406

NÚMERO DE COLABORADORES FAMILIARES EN LA SEGURIDAD SOCIAL, SEGÚN SEXO, POR COMUNIDAD AUTÓNOMA Y PROVINCIA

31/03/2008

<u>Com. Autónoma/Provincia</u>	<u>Total</u>	<u>Varones</u>	<u>Mujeres</u>
Total	203.210	100.152	103.058
ANDALUCIA	27.156	14.241	12.915
ALMERIA	2.972	1.405	1.567
CÁDIZ	3.264	1.669	1.595
CORDOBA	2.470	1.323	1.147
GRANADA	3.572	1.881	1.691
HUELVA	1.606	872	734
JAÉN	2.242	1.329	913
MÁLAGA	5.600	2.726	2.874
SEVILLA	5.430	3.036	2.394
ARAGON	5.748	2.641	3.107
HUESCA	437	193	244
TERUEL	436	220	216
ZARAGOZA	4.875	2.228	2.647
ASTURIAS	6.658	2.872	3.786
ASTURIAS	6.658	2.872	3.786
BALEARES	6.202	2.927	3.275
BALEARES	6.202	2.927	3.275
CANARIAS	4.983	2.180	2.803
LAS PALMAS	2.408	1.118	1.290
S.C.TENERIFE	2.575	1.062	1.513
CANTABRIA	3.360	1.617	1.743
CANTABRIA	3.360	1.617	1.743
CASTILLA LA MANCHA	10.343	6.119	4.224
ALBACETE	2.428	1.405	1.023
CIUDAD REAL	2.158	1.293	865
CUENCA	656	384	272
GUADALAJARA	734	400	334
TOLEDO	4.367	2.637	1.730
CASTILLA Y LEON	14.954	7.505	7.449
ÁVILA	986	553	433
BURGOS	2.123	1.014	1.109
LEÓN	3.042	1.382	1.660
PALENCIA	1.040	532	508
SALAMANCA	1.719	978	741
SEGOVIA	1.166	657	509
SORIA	521	242	279
VALLADOLID	3.167	1.549	1.618
ZAMORA	1.190	598	592
CATALUÑA	34.873	16.947	17.926
BARCELONA	24.435	11.860	12.575
GERONA	3.614	1.720	1.894
LERIDA	2.796	1.366	1.430
TARRAGONA	4.028	2.001	2.027
COM. VALENCIANA	24.385	11.942	12.443
ALICANTE	8.178	4.070	4.108
CASTELLÓN	3.333	1.542	1.791
VALENCIA	12.874	6.330	6.544
EXTREMADURA	4.947	2.533	2.414
BADAJOS	2.862	1.529	1.333
CÁCERES	2.085	1.004	1.081
GALICIA	19.492	8.707	10.785
LA CORUÑA	8.147	3.546	4.601
LUGO	2.791	1.038	1.753
ORENSE	2.404	1.161	1.243
PONTEVEDRA	6.150	2.962	3.188
MADRID	20.246	10.540	9.706
MADRID	20.246	10.540	9.706
MURCIA	6.040	2.986	3.054
MURCIA	6.040	2.986	3.054
NAVARRA	2.955	1.392	1.563
NAVARRA	2.955	1.392	1.563
PAIS VASCO	8.935	4.083	4.852
ÁLAVA	1.127	495	632
GUIPÚZCOA	3.174	1.445	1.729
VIZCAYA	4.634	2.143	2.491
RIOJA (LA)	1.492	694	798
RIOJA (LA)	1.492	694	798
CEUTA	208	101	107
CEUTA	208	101	107
MELILLA	233	125	108
MELILLA	233	125	108

**NÚMERO DE COLABORADORES FAMILIARES EN LA SEGURIDAD SOCIAL, SEGÚN SEXO,
POR SECTOR Y RAMA DE ACTIVIDAD**

31/03/2008

Actividades Económicas (CNAE93)

SECTORES		Total	Varones	Mujeres
Total		203.210	100.152	103.058
1.-AGRICULTURA		8.365	3.415	4.950
2.-INDUSTRIA		18.796	10.744	8.052
3.-CONSTRUCCION		22.795	16.970	5.825
4.-SERVICIOS		153.254	69.023	84.231
RAMAS				
Total		203.210	100.153	103.058
A, B	AGRICULTURA GANADERIA CAZA SILVICULTURA Y PESCA	8.365	3.415	4.950
01	AGRICULTURA, GANADERÍA, CAZA, Y ACTIV. RELACIONADAS	7.572	2.954	4.618
02	SILVICULTURA, EXPL. FORESTAL Y ACTIV. RELACIONADAS	121	81	40
05	PESCA, ACUICULTURA Y ACTIVIDADES RELACIONADAS	672	380	292
C	INDUSTRIAS EXTRACTIVAS	176	113	63
10	EXTRACC. Y AGLOM. DE ANTRACITA, HULLA, LIGNITO, ETC.	9	5	4
11	EXTRACC. DE CRUDOS DE PETRÓLEO Y GAS NATURAL	5	4	1
13	EXTRACCIÓN DE MINERALES METÁLICOS	9	5	4
14	EXTRAC. MINERALES NO METÁLICOS NI ENERGÉTICOS	153	99	54
D	INDUSTRIAS MANUFACTURERAS	18.554	10.584	7.970
15	IND. PRODUCTOS ALIMENTICIOS Y BEBIDAS	4.118	1.903	2.215
16	INDUSTRIA DEL TABACO	2	1	1
17	INDUSTRIA TEXTIL	680	361	319
18	IND. DE LA CONFECCIÓN Y LA PELETERÍA	789	332	457
19	PREPARACIÓN, CURTIDO Y ACABADO DEL CUERO, ETC.	368	183	185
20	IND. MADERA Y CORCHO EXCEP. MBLES, CEST. Y ESPARTO	1.751	1.249	502
21	INDUSTRIA DEL PAPEL	151	84	67
22	EDICIÓN. ARTES GRÁF. Y REPRODUC. SOPORTES GRABADOS	1.367	692	675
23	COQUERIAS, REF.DE PETROLEO Y TRAT.COMBUST.NUCLEARES	2	1	1
24	INDUSTRIA QUÍMICA	300	151	149
25	FABR. PRODUCTOS CAUCHO Y MATERIAS PLÁSTICAS	393	195	198
26	FABRIC. OTROS PRODUCTOS MINERALES NO METÁLICOS	1.118	730	388
27	METALURGIA	165	101	64
28	FABRIC. PROD. METÁL. EXCEPTO MAQUINARIA Y EQUIPO	3.337	2.183	1.154
29	IND. CONSTRUC. MAQUINARIA Y EQUIPO MECÁNICO	781	487	294
30	FABRIC. MÁQUINAS DE OFICINA Y EQUIPOS INFORMÁTICOS	21	11	10
31	FABRIC. MAQUINARIA Y MATERIAL ELÉCTRICO	446	250	196
32	FABRIC. MATERIAL ELECTRÓN. FABRIC. EQUIPO RADIO, TV,	45	18	27
33	FABRIC. EQUIPO E INSTRUM. MÉDICO-QUIRÚRG., ETC.	256	118	138
34	FABRIC. VEHÍCULOS MOTOR Y REMOLQUES , ETC.	134	80	54
35	FABRIC. OTRO MATERIAL DE TRANSPORTE	126	75	51
36	FABRIC. MUEBLES; OTRAS INDUSTRIAS MANUFACTURERAS	2.148	1.346	802
37	RECICLAJE	56	33	23
E	PRODUCCION Y DISTRIB. ENERGIA ELECTR., GAS Y AGUA	66	47	19
40	PROD. Y DISTRIB. DE ENERGÍA ELÉCTRICA, GAS, ETC.	28	18	10
41	CAPTACIÓN, DEPURACIÓN Y DISTRIBUCIÓN DE AGUA	38	29	9
F	CONSTRUCCION	22.795	16.970	5.825
45	CONSTRUCCIÓN	22.795	16.970	5.825
G, H	COMERCIO Y HOSTELERIA	115.644	49.991	65.653
50	VENTA, MANTENMTO. Y REPARACION VEHÍCULOS	7.389	4.856	2.533
51	COMERCIO AL POR MAYOR E INTERMEDIARIOS COMERCIO	9.731	5.101	4.630
52	COMERCIO AL POR MENOR EXCEPTO VEHÍCULOS MOTOR	59.221	24.612	34.609
55	HOSTELERÍA	39.303	15.422	23.881
I	TRANSPORTE, ALMACENAMIENTO Y COMUNICACIONES	13.138	10.028	3.110
60	TPTE. TERRESTRE, TPTE. POR TUBERÍAS	12.346	9.670	2.676
61	TPTE. MARÍTIMO DE CABOTAJE Y POR VÍAS NAVEGACIÓN	11	5	6
62	TPTE. AÉREO Y ESPACIAL	3	1	2
63	ACTIVIDAD. ANEXAS A LOS TPTES., ACTIVIDAD AGENCIAS VIAJE	527	233	294
64	CORREOS Y TELECOMUNICACIONES	251	119	132
J	INTERMEDIACION FINANCIERA	1.678	654	1.024
65	INTERM. FINANC. EXCEPTO SEGUROS Y PLANES PENSIONES	29	10	19
66	SEGUROS Y PLANES PENSIONES EXCEPTO S.S. OBLIGATORIA	263	120	143
67	ACTIV. AUXILIARES A LA INTERMEDIACION FINANCIERA	1.386	524	862
K	ACTIV. INMOBILIARIAS Y DE ALQUILER,SERV. EMPRESARIALES	11.646	4.671	6.975
70	ACTIVIDADES INMOBILIARIAS	2.459	1.006	1.453
71	ALQUILER MAQU.Y EQUIPO SIN OPERARIO EFECTOS PERS.	742	474	268
72	ACTIVIDADES INFORMÁTICAS	349	145	204
73	INVESTIGACIÓN Y DESARROLLO	43	15	28
74	OTRAS ACTIVIDADES EMPRESARIALES	8.016	3.017	4.999
75	ADMÓN. PÚBLICA, DEFENSA Y SEG. SOCIAL	37	14	23
M,N,O	EDUCACION, ACTIV. SANITARIAS, VETERINARIAS Y SOCIALES	11.148	3.680	7.469
80	EDUCACIÓN	1.914	777	1.137
85	ACTIV. SANITARIAS Y VETERINARIAS. SERVICIOS SOCIALES.	2.812	628	2.184
90	ACTIVIDADES DE SANEAMIENTO PÚBLICO	102	63	39
91	ACTIVIDADES ASOCIATIVAS	96	41	55
92	ACTIV. RECREATIVAS, CULTURALES Y DEPORTIVAS	2.259	988	1.271
93	ACTIV. DIVERSAS DE SERVICIOS PERSONALES	3.954	1.178	2.776
95	SERVICIO DOMÉSTICO	11	5	6
99	OTROS SERVICIOS			1

FUENTES Y METODOLOGÍA

CAMBIOS A PARTIR DE 01-01-2008

A partir del 1 de enero de 2008 el régimen especial agrario por cuenta propia ha sido integrado en el RETA, y por tanto desaparece. En consecuencia con esta misma fecha

- Desaparece la base de cotización Reducida
- La antigüedad de autónomos procedente del régimen especial agrario será la de su incorporación al RETA

FUENTES

La información suministrada procede de los ficheros de afiliados a los distintos regímenes por cuenta propia de la Seguridad Social: Régimen Especial de Trabajadores Autónomos (RETA) y Mar, seleccionando aquellos afiliados que se encuentran en situación de alta en el último día del mes de la explotación.

A partir de la información contenida en los citados ficheros, la Dirección General de Economía Social, del Trabajo Autónomo y del Fondo Social Europeo, del Ministerio de Trabajo y Asuntos Sociales, realiza un proceso de cruce de las variables disponibles, elaborando los cuadros y gráficos que aquí se presentan.

METODOLOGÍA

En los mencionados ficheros por cuenta propia de la Seguridad Social aparecen trabajadores en alta de los cuales no se puede decir que sean autónomos propiamente dicho, pero que por disposiciones legales deben o pueden estar afiliados a dichos regímenes. Del tamaño de estos colectivos se informa en el primer cuadro.

En un segundo cuadro se proporciona información del total de afiliados al RETA según unos tramos de edad especiales, y por las variables sexo y base de cotización.

La información básica corresponde al colectivo definido como Autónomos propiamente dicho, que son aquellos trabajadores afiliados a alguno de los regímenes por cuenta propia de la Seguridad Social y que no están integrados en sociedades mercantiles, cooperativas ni en otras entidades societarias. También se excluyen los que figuran como colaboradores familiares y los que están registrados formando parte de algún colectivo especial de trabajadores.

VARIABLES DE EXPLOTACIÓN:

- **Régimen:** Por cuenta propia al que está afiliado el trabajador: RETA o Mar
- **Sexo:** Varón o mujer.
- **Edad:** Agrupado en cuatro tramos: Menores de 25 años, de 25 a 39, de 40 a 54 y de 55 años o más. Algunos cuadros incluyen tramos especiales, como los colectivos de jóvenes, que permiten un análisis vinculado a medidas de fomento del empleo autónomo, o los mayores de 50 años que es la edad en la que generalmente se inicia el período de cálculo de la pensión de jubilación.
- **Nacionalidad:** Hay una primera distribución entre trabajadores españoles (que incluye los de doble nacionalidad) y los extranjeros. Estos últimos se subdividen a su vez continentes, diferenciando, en el caso de los europeos, entre los pertenecientes a países de la Unión Europea y del resto, y, en el caso de América, sus tres diferentes zonas geográficas.
- **Base de Cotización:** Se han establecido cinco tramos:
 - Mínima (varía cada año), existiendo una cantidad de carácter general y otra para los mayores de 50 años (a partir de 2007 aplicable solo para los que tengan una antigüedad inferior a 5 años). Incluye a los autónomos de venta ambulante y que cotizan por una base reducida.
 - Otros cuatro tramos que representan diversas elevaciones sobre la base mínima de cada año.
- **Antigüedad del trabajador:** En el régimen por cuenta propia en el que está dado de alta. Los tramos empleados son:
 - Menos de 6 meses.
 - De 6 meses cumplidos y menos de 1 año.
 - Un año cumplido y menos de 3 años.
 - 3 años cumplidos y menos de 5 años.
 - 5 años cumplidos o más.
- **Comunidad Autónoma y Provincia:** En la que se ha registrado el trabajador Autónomo
- **Sector y Rama de Actividad:** Usando, según los casos, la clasificación de cuatro sectores, 10 divisiones de actividad (por las letras de la CNAE93) o la más extensa de la Rama, en función de los dos primeros dígitos de la mencionada CNAE93.
- **Situación Profesional:** Distinguiendo si el autónomo tiene asalariados a su cargo o no, o si tiene pluriactividad (estar de alta, además de en el régimen correspondiente por cuenta propia, en algún otro régimen por cuenta ajena de la Seguridad Social) o no.

Estas mismas variables se emplean en la descripción de los colaboradores familiares